AKTI ŽUPANA

Civilna zaštita

- Odluka o osnivanju i imenovanju Stožera civilne zaštite Brodsko-posavske županije (br. 26, str. 2975)
- Odluka o dopuni Odluke o osnivanju i imenovanju Stožera civilne zaštite Brodsko-posavske županije (br. 27, str. 3097)
- Odluka o osnivanju i imenovanju Stožera civilne zaštite Brodsko-posavske županije (br. 28, str. 3242)
- Odluka o izradi Procjene rizika od velikih nesreća za područje Brodsko-posavske županije (br. 30, str. 3379)
- Odluka o osnivanju Radne skupine za izradu Procjene rizika od velikih nesreća za područje Brodsko-posavske županije (br. 36, str. 4486)

Financijsko poslovanje

- Zaključak o davanju suglasnosti Programa rada i Financijskog plana za 2022. godinu Javne ustanove Zavod za prostorno uređenje Brodsko-posavske županije (br. 42, str. 5471)

Imenovanja

- Rješenje o razrješenju predstavnice Brodsko-posavske županije u Upravnom vijeću Dječjeg vrtića Cekin Slavonski Brod (br. 24, str. 2663)
- Rješenje o imenovanju predstavnice Brodsko-posavske županije u Upravno vijeće Dječjeg vrtića Cekin Slavonski Brod (br. 24, str. 2663)
- Rješenje o razrješenju tri člana Školskog odbora Tehničke škole Slavonski Brod (br. 24, str. 2664)
- Rješenje o imenovanju tri člana Školskog odbora Tehničke škole Slavonski Brod (br. 24, str. 2664)
- Rješenje o razrješenju tri člana Školskog odbora Osnovne škole "Antun Matija Reljković" Bebrina (br. 29, str. 3256)
- Rješenje o imenovanju tri člana Školskog odbora Osnovne škole "Antun Matija Reljković" Bebrina (br. 29, str. 3257)

- Rješenje o razrješenju tri člana Školskog odbora Osnovne škole August Šenoa Gundinci (br. 29, str. 3258)
- Rješenje o imenovanju tri člana Školskog odbora Osnovne škole "Augusta Šenoe" Gundinci (br. 29, str. 3259)
- Rješenje o razrješenju tri člana Školskog odbora Osnovne škole Ivana Gorana Kovačića Staro Petrovo Selo (br. 29, str. 3260)
- Rješenje o imenovanju tri člana Školskog odbora Osnovne škole "Ivana Gorana Kovačića" Staro Petrovo Selo (br. 29, str. 3261)
- Rješenje o razrješenju tri člana Školskog odbora Osnovne škole Markovac, Vrbova (br. 29, str. 3262)
- Rješenje o imenovanju tri člana Školskog odbora Osnovne škole "Markovac", Vrbova (br. 29, str. 3263)
- Rješenje o razrješenju tri člana Školskog odbora Srednje škole Matije Antuna Reljkovića Slavonski Brod (br. 29, str. 3264)
- Rješenje o imenovanju tri člana Školskog odbora Srednje škole "Matije Antuna Reljkovića" Slavonski Brod (br. 29, str. 3265)
- Rješenje o razrješenju tri člana Školskog odbora Srednje medicinske škole Slavonski Brod (br. 29, str. 3266)
- Rješenje o imenovanju tri člana Školskog odbora Srednje medicinske škole Slavonski Brod (br. 29, str. 3267)
- Rješenje o razrješenju tri člana Školskog odbora Obrtničko-tehničke škole Slavonski Brod (br. 29, str. 3268)
- Rješenje o imenovanju tri člana Školskog odbora Obrtničko-tehničke škole Slavonski Brod (br. 29, str. 3269)
- Rješenje o razrješenju tri člana Školskog odbora Gimnazije "Matija Mesić" Slavonski Brod (br. 29, str. 3270)
- Rješenje o imenovanju tri člana Školskog odbora Gimnazije "Matija Mesić" Slavonski Brod (br. 29, str. 3271)
- Rješenje o razrješenju tri člana Školskog odbora Ekonomsko-birotehničke škole Slavonski Brod (br. 29, str. 3272)
- Rješenje o imenovanju tri člana Školskog odbora Ekonomsko-birotehničke škole Slavonski Brod (br. 29, str. 3273)
- Rješenje o razrješenju tri člana Školskog odbora Osnovne "Vladimir Nazor" Adžamovci (br. 29, str. 3274)

- Rješenje o imenovanju tri člana Školskog odbora Osnovne škole "Vladimir Nazor" Adžamovci 3275)
- Rješenje o razrješenju tri člana Školskog odbora Osnovne škole Ante Starčević Rešetari (br. 29, str. 3276)
- Rješenje o imenovanju tri člana Školskog odbora Osnovne škole Ante Starčević Rešetari (br. 29, str. 3277)
- Rješenje o razrješenju tri člana Školskog odbora Osnovne škole "Dr. Stjepan Ilijašević" Oriovac (br. 29, str. 3278)
- Rješenje o imenovanju tri člana Školskog odbora Osnovne škole "Dr. Stjepan Ilijašević" Oriovac (br. 29, str. 3279)
- Rješenje o razrješenju tri člana Školskog odbora Osnovne škole "Ljudevit Gaj" Lužani (br. 29, str. 3280)
- Rješenje o imenovanju tri člana Školskog odbora Osnovne škole "Ljudevit Gaj" Lužani (br. 29, str. 3281)
- Rješenje o razrješenju tri člana Školskog odbora Osnovne škole "Matija Gubec" Cernik (br. 29, str. 3282)
- Rješenje o imenovanju tri člana Školskog odbora Osnovne škole "Matija Gubec" Cernik (br. 29, str. 3283)
- Rješenje o razrješenju tri člana Školskog odbora Industrijsko-obrtničke škole Slavonski Brod (br. 29, str. 3284)
- Rješenje o imenovanju tri člana Školskog odbora Industrijsko-obrtničke škole Slavonski Brod (br. 29, str. 3285)
- Rješenje o imenovanju Povjerenstva za ispitivanje minimalnih uvjeta za pružanje socijalnih usluga (br. 29, str. 3286)
- Rješenje o imenovanju predsjednika i članova Upravnog vijeća Opće bolnice Nova Gradiška (br. 38, str. 4528)
- Rješenje o imenovanju članova radne skupine za izradu procjene rizika od velikih nesreća za područje Brodsko-posavske županije (br. 38, str. 4529)
- Rješenje o imenovanju predsjednika i članova Upravnog vijeća Nastavnog zavoda za javno zdravstvo Brodsko-posavske županije (br. 38, str. 4530)

Programi

- Odluka o pokretanju postupka izrade Provedbenog programa Brodsko-posavske županije za razdoblje od 2021. do 2025. godine (br. 27, str. 3096)

Prostorni planovi

- Odluka o povjeravanju poslova izrade Izvješća o stanju u prostoru općine Brodski Stupnik (br. 36, str. 4488)
- Odluka o povjeravanju poslova izrade 3. izmjena i dopuna Prostornog plana uređenja općine Okučani (br. 40, str. 4913)

Rješenja

- Rješenje o dopuni Rješenja o utvrđivanju brojčanih oznaka stvaratelja i primatelja akata na području Brodsko-posavske županije (br. 42, str. 5471)

Školstvo

- Odluka o broju i visini stipendija studentima integriranog pred-diplomskog i diplomskog studija zdravstvenog usmjerenja-smjer doktor medicine za akademsku 2021./2022. godinu, s područja Brodsko-posavske županije (br. 40, str. 4912)

Zaključci

- Zaključak o nekorištenju pravom prvootkupa (br. 36, str. 4487)
- Zaključak o nekorištenju pravom prvootkupa (br. 44, str. 6011)

Zdravstvo

- Odluka o I. izmjenama i dopunama Odluke o rasporedu sredstava za decentralizirane funkcije između zdravstvenih ustanova na području Brodsko-posavske županije u 2021. godini (br. 26, str. 2977)
- Odluka o II. izmjenama i dopunama Odluke o rasporedu sredstava za decentralizirane funkcije između zdravstvenih ustanova na području Brodsko-posavske županije u 2021. godini (br. 36, str. 4469)
- Odluka o III. izmjenama i dopunama Odluke o rasporedu sredstava za decentralizirane funkcije između zdravstvenih ustanova na području Brodsko-posavske županije u 2021. godini (br. 42, str. 5444)
- Odluka o IV. izmjenama i dopunama Odluke o rasporedu sredstava za decentralizirane funkcije između zdravstvenih ustanova na području Brodsko-posavske županije u 2021. godini (br. 42, str. 5464)

Ostalo

- Odluka o subvencijama za razvoj i unapređenje lovstva u Brodsko-posavskoj županiji (br. 24, str. 2665)

AKTI SKUPŠTINE:

Civilna zaštita

- Odluka o donošenju Plana djelovanja u području prirodnih nepogoda na području Brodsko-posavske županije u 2022. godini (br. 44, str. 5977)

Financijsko poslovanje

- Odluka o raspodjeli financijskog rezultata Brodsko-posavske županije za 2020. godinu (br. 24, str. 2509)
- Zaključak o davanju suglasnosti na prve izmjene i dopune Financijskog plana Županijske uprave za ceste Brodsko-posavske županije za 2021. i projekcija za 2022. i 2023. godinu (br. 24, str. 2521)
- Odluka o raspoređivanju sredstava za financiranje političkih stranaka u Županijskoj skupštini Brodsko-posavske županije za razdoblje od konstituiranja do 31. prosinca 2021. (br. 36, str. 4332)
- Odluka o raspoređivanju sredstava za financiranje političkih stranaka u Županijskoj skupštini Brodsko-posavske županije u 2022. godini (br. 44, str. 5977)
- Plan korištenja sredstava ostvarenih od prodaje i zakupa poljoprivrednog zemljišta i zakupa za ribnjake na području Brodsko-posavske županije za 2022. godinu (br. 474, str. 5988)

Imenovanja

- Rješenje o određivanju predstavnika Brodsko-posavske županije u Upravnom vijeću Centra za socijalnu skrb Nova Gradiška (br. 24, str.2507)
- Rješenje o imenovanju predsjednika i članova Odbora za međužupanijsku i međunarodnu suradnju (br. 24, str. 2511)
- Rješenje o imenovanju predsjednika i članova Odbora za društvene djelatnosti (br. 24, str. 2512)
- Rješenje o imenovanju predsjednika i članova Odbora za stambeno-komunalne poslove, prostorno uređenje i zaštitu okoliša (br. 24, str. 2513)
- Rješenje o imenovanju predsjednika i članova Odbora za gospodarstvo, Proračun i financije (br. 24, str. 2514)
- Rješenje o imenovanju predsjednika i članova Komisije za odnose s vjerskim zajednicama (br. 24, str. 2515)

- Rješenje o imenovanju predsjednika i članova Odbora za Statut, Poslovnik i propise (br. 24, str. 2516)
- Rješenje o imenovanju predsjednika i članova Odbora za ljudska prava i prava nacionalnih manjina (br. 24, str. 2517)
- Rješenje o imenovanju predsjednika i članova Županijskog povjerenstva za procjenu šteta od elementarnih nepogoda (br. 24, str. 2518)
- Rješenje o imenovanju tri predstavnika Brodsko-posavske županije u Skupštinu Hrvatske zajednice županija (br. 24, str. 2519)
- Zaključak o razrješenju predstavnika Brodsko-posavske županije u Upravnom vijeću Centra za socijalnu skrb Nova Gradiška (br. 24, str. 2520)
- Rješenje o razrješenju predsjednika i članova/ica Kulturnog vijeća Brodsko-posavske županije (br. 36, str. 4323)
- Rješenje o razrješenju predsjednika, potpredsjednika i članova/ica Povjerenstva za dodjelu županijskih javnih priznanja Brodsko-posavske županije (br. 36, str. 4324)
- Rješenje o razrješenju predsjednice i članova/ica Komisije za stipendiranje studenata (br. 36, str. 4324)
- Rješenje o razrješenju predsjednice i članova/ica Komisije za stipendiranje studenata medicine (br. 36, str. 4325)
- Rješenje o razrješenju predsjednice i članova/ica Povjerenstva za ravnopravnost spolova Brodsko-posavske županije (br. 36, str. 4325)
- Rješenje o razrješenju predsjednika i članova/ica Županijske koordinacije za ljudska prava (br. 36, str. 4326)
- Rješenje o imenovanju predsjednika i članova/ica Kulturnog vijeća Brodsko-posavske županije (br. 36, str. 4327)
- Rješenje o imenovanju predsjednika, potpredsjednika i članova/ica Povjerenstva za dodjelu županijskih javnih priznanja Brodsko-posavske županije (br. 36, str. 4327)
- Rješenje o imenovanju predsjednice i članova/ica Komisije za stipendiranje studenata (br. 36, str. 4328)
- Rješenje o imenovanju predsjednice i članova/ica Komisije za stipendiranje studenata medicine (br. 36, str. 4328)
- Rješenje o imenovanju predsjednice i članova/ica Povjerenstva za ravnopravnost spolova Brodsko-posavske županije (br. 36, str. 4329)
- Rješenje o imenovanju predsjednika i članova/ica Županijske koordinacije za ljudska prava (br. 36, str. 4329)

- Odluka o izboru članova i zamjenika članova Županijskog savjeta mladih Brodsko-posavske županije (br. 36, str. 4331)
- Rješenje o imenovanju sudaca porotnika za Općinski sud u Slavonskom Brodu (br. 36, str. 4334)
- Rješenje o razrješenju predsjednika i članova Savjeta za zdravlje Brodsko-posavske županije (br. 42, str. 5343)
- Rješenje o imenovanju dva člana Odbora za ljudska prava i prava nacionalnih manjina (br. 42, 5344)
- Rješenje o imenovanju predsjednika i članova Savjeta za zdravlje Brodsko-posavske županije (br. 42, str. 5344)
- Zaključak o mirovanju mandata člana Županijske skupštine Krunoslava Janjića i početku obnašanja dužnosti zamjenice člana Lidije Mioč (br. 42, str. 5369)

Odluke

- Odluka o davanju suglasnosti Općoj bolnici "Dr. Josip Benčević" Slavonski Brod za nabavu dugotrajne imovine - gastroenterološkog stupa s dva gastroskopa i dva kolonoskopa te potpisivanje Ugovora (br. 24, str. 2508)
- Odluka o davanju suglasnosti za promjenu prostora obavljanja dentalne zdravstvene djelatnosti (br. 24, str. 2508)
- Odluka o dopuni djelatnosti Srednje medicinske škole, Slavonski Brod (br. 24, str. 2510)
- Odluka o prihvaćanju Ugovora o prijenosu prava vlasništva na nekretnini u Slavonskom Brodu, Ulica kraljice Jelene 26, s Hrvatskog zavoda za mirovinsko osiguranje na Brodsko-posavsku županiju, bez naknade (br. 36, str. 4330)
- Odluka o davanju koncesije za distribuciju plina na dijelu distribucijskog područja Slavonski Brod na području općina Gundinci, Velika Kopanica, Sikirevci i Slavonski Šamac (br. 42, str. 5339)
- Odluka o visini turističke pristojbe na području Brodsko-posavske županije za 2023. godinu (br. 42, str. 5345)
- Odluka o donošenju Plana razvoja Brodsko-posavske županije za razdoblje 2021. - 2027. godine (br. 44, str. 5976)

Programi

- Program rada Županijske skupštine za 2022. godinu (br. 43, str. 5355)
- Program javnih potreba u kulturi na području Brodsko-posavske županije za 2022. godinu (br. 44, str. 5980)

Proračuni

- Godišnji izvještaj o izvršenju Proračuna Brodsko-posavske županije za 2020. godinu (br. 24, str. 2525)
- Polugodišnji izvještaj o izvršenju Proračuna Brodsko-posavske županije za 2021. godinu (br. 36, str. 4336)
- Odluka o II. izmjenama i dopunama Proračuna Brodsko-posavske županije za 2021. godinu (br. 42, str. 5377)
- Odluka o Proračunu Brodsko-posavske županije za 2022. godinu (br. 44, str. 5902)
- Odluka o izvršenju Proračuna Brodsko-posavske županije za 2022. godinu (br. 44, str. 5967)

Prostorni planovi

- Zaključak o usvajanju Izvješća o stanju u prostoru Brodsko-posavske županije za razdoblje 2014. - 2020. (br. 35, str. 4122)
- Izvješće o stanju u prostoru Brodsko-posavske županije 2014. - 2020. godine (br. 35, str. 4123)

Školstvo

- Zaključak o davanju suglasnosti na Odluku Školskog odbora Osnovne škole "Matija Gubec" Cernik (br. 24, str. 2523)
- Zaključak o davanju suglasnosti na Odluku Školskog odbora Osnove škole o prihvaćanju darovane nekretnine (br. 24, str. 2524)
- Program o izmjenama Programa javnih potreba u školstvu na području Brodsko-posavske županije za 2021. godinu (br. 42, str. 5370)
- Program o izmjenama Programa javnih potreba u sportu i tehničkoj kulturi na području Brodsko-posavske županije za 2021. godinu (br. 42, str. 5373)
- Program javnih potreba u školstvu na području Brodsko-posavske županije za 2022. godinu (br. 44, str. 6001)

- Program javnih potreba u sportu i tehničkoj kulturi na području Brodsko-posavske županije za 2022. godinu (br. 44, str. 6008)

Zaključci

- Zaključak o davanju suglasnosti na Izmjene i dopune Plana održavanja i građenja županijskih i lokalnih cesta na području Brodsko-posavske županije za 2021. godinu (br. 24, str. 2522)
- Zaključak o usvajanju Izvješća o radu župana za razdoblje siječanj-lipanj 2021. (br. 36, str. 4334)

Zdravstvo

- Odluka o izmjeni i dopuni Odluke o područnoj organiziranosti pregleda umrlih osoba izvan zdravstvene ustanove i imenovanja mrtvozornika i obducenta na području Brodsko-posavske županije (br. 42, str. 5346)
- Odluka o prijenosu vrijednosti izvedenih radova Rekonstrukcije (dogradnje) zgrade Doma zdravlja u 2021. godini Domu zdravlja Slavonski Brod (br. 42, str. 5348)
- Odluka o prijenosu vrijednosti izvedenih radova Energetske obnove zgrade - Zdravstveni objekt Okučani u 2021. godini Domu zdravlja Dr. Andrija Štampar Nova Gradiška (br. 42, str. 5349)
- Odluka o prijenosu vrijednosti izvedenih radova Energetske obnove zgrade - Ginekologija, pedijatrija, ambulante, odjel kirurgije i interne medicine u 2021. godini Općoj bolnici Nova Gradiška (br. 42, str. 5349)
- Odluka o prijenosu vrijednosti radova Energetske obnove Zgrade infektologije u 2021. godini Općoj bolnici "Dr. Josip Benčević" Slavonski Brod (br. 42, str. 5350)
- Odluka o prijenosu vrijednosti izvedenih radova Energetske obnove Zgrade neurologije i psihijatrije u 2021. godini Općoj bolnici "Dr. Josip Benčević" Slavonski Brod (br. 42, str. 5351)
- Odluka o prijenosu vrijednosti izvedenih radova Energetske obnove Zgrade patologije u 2021. godini Općoj bolnici "Dr. Josip Benčević" Slavonski Brod (br. 42, str. 5351)
- Odluka o prijenosu vrijednosti izvedenih radova Energetske obnove Upravne zgrade u 2021. godini Općoj bolnici "Dr. Josip Benčević" Slavonski Brod (br. 42, str. 5352)
- Odluka o prijenosu vrijednosti izvedenih radova Energetske obnove zgrade - Stara bolnica u 2021. godini Općoj bolnici Nova Gradiška (br. 42, str. 5352)

- Odluka o davanju suglasnosti na Odluku o davanju u zakup poslovnog prostora zdravstvenoj radnici Doma zdravlja Slavonski Brod Bojani Hrkač, dr.med. spec. pedijatrije (br. 42, str. 5353)
- Odluka o davanju suglasnosti na Odluku o davanju u zakup poslovnog prostora zdravstvenoj radnici Doma zdravlja Slavonski Brod Tatjani Brzica, dr.med.spec. pedijatrije (br. 42, str. 5354)
- Odluka o davanju suglasnosti na Odluku o davanju u zakup poslovnog prostora zdravstvenoj radnici Doma zdravlja Slavonski Brod Ruži Brdar Mašić, dr.med. spec.pedijatrije (br. 42, str. 5354)
- Odluka o davanju suglasnosti na Odluku o davanju u zakup poslovnog prostora zdravstvenoj radnici Doma zdravlja Slavonski Brod Nevenki Tomašek Rubil, dr. med.spec.pedijatrije (br. 42, str. 5355)
- Program izmjena i dopuna Programa javnih potreba i potrebnih sredstava u području zdravstva i socijalne skrbi za koja se izdvajaju sredstva iz Proračuna Brodsko-posavske županije za 2021. godinu (br. 42, str. 5374)
- Program javnih potreba i potrebnih sredstava u području zdravstva i socijalne skrbi za koja se izdvajaju sredstva iz Proračuna Brodsko-posavske županije za 2022. godinu (br. 44, str. 5990)

OSTALI AKTI

- Pravilnik o izmjenama i dopunama Pravilnika o unutarnjem redu Upravnih tijela Brodsko-posavske županije (br. 28, str. 3244)
- Odluka o razrješenju vršitelja dužnosti ravnatelja Županijske uprave za ceste Brodsko-posavske županije (br. 32, str. 3530)
- Odluka o izboru i imenovanju ravnatelja/ice Županijske uprave za ceste Brodsko-posavske županije (br. 32, str. 3531)
- Odluka o dodjeli Povelje zahvalnosti Brodsko-posavske županije u 2021. godini (br. 37, str. 4491)
- Rješenje o izboru predsjednika Županijskog savjeta mladih Brodsko-posavske županije (br. 40, str. 4913)
- Rješenje o izboru zamjenika predsjednika Županijskog savjeta mladih Brodsko-posavske županije (br. 40, str. 4914)

ŽUPANIJA

- **akti Skupštine:**

72.

Temeljem članka 131. stavka 2. Zakona o socijalnoj skrbi (»Narodne novine«, br. 157/13., 152/14., 99/15., 52/16., 16/17., 130/17., 98/19., 64/20 i 138/20) i članka 34. Statuta Brodsko-posavske županije („Službeni vjesnik Brodsko-posavske županije“ br. 15/13-pročišćeni tekst, 4/18, 5/20 i 7/21), Županijska skupština na 2. sjednici održanoj 12. srpnja 2021. donijela je

RJEŠENJE

o određivanju predstavnika Brodsko-posavske županije u Upravnom vijeću Centra za socijalnu skrb Nova Gradiška

I.

Ljiljana Ptačnik, prof. određuje se za predstavnika Brodsko-posavske županije u Upravnom vijeću Centra za socijalnu skrb Nova Gradiška.

II.

Provedba ovog Rješenje povjerava se Ministarstvu rada, mirovinskog sustava, obitelji i socijalne politike.

III.

Ovo Rješenje objavit će se u „Službenom vjesniku Brodsko-posavske županije“.

ŽUPANIJSKA SKUPŠTINA
BRODSKO-POSAVSKE ŽUPANIJE

KLASA: 021-01/21-07/06
URBROJ:2178/1-01/01-21-1
Slavonski Brod, 12. srpnja 2021.

PREDSJEDNIK
ŽUPANIJSKE SKUPŠTINE
Pero Ćosić, dipl. ing. građ., v.r.

73.

Na temelju članka 3. Pravilnika o kategorizaciji medicinsko-tehničke opreme zdravstvenih ustanova („Narodne novine“ 12/12, 99/13 i 63/16) i članka 34. Statuta Brodsko-posavske županije („Službeni vjesnik Brodsko-posavske županije“ 15/13-pročišćen tekst, 4/18, 5/20 i 7/21) Županijska skupština na 2. sjednici održanoj 12. srpnja 2021. godine, donijela je

ODLUKU

o davanju suglasnosti Općoj bolnici „Dr. Josip Benčević“ Slavonski Brod za nabavu dugotrajne imovine-gastroenterološkog stupa s dva gastroskopa i dva kolonoskopa te potpisivanje Ugovora

I.

Ovom Odlukom daje se suglasnost Općoj bolnici „Dr. Josip Benčević“ Slavonski Brod za nabavu dugotrajne imovine – gastroenterološkog stupa s dva gastroskopa i dva kolonoskopa (1 kom) u planiranom iznosu 1.500.000,00 kn (s PDV-om) i potpisivanje Ugovora s odabranim ponuditeljem nakon završetka postupka javne nabave.

II.

Sredstva za nabavu medicinskog uređaja iz točke I. osigurana su u Proračunu Brodsko-posavske županije za 2021. godinu – sredstva decentraliziranih funkcija , na poziciji R1267-medicinska i laboratorijska oprema u iznosu od 1.500.000,00 kn .

III.

Ovaj Odluka stupa na snagu danom donošenja, a objavit će se u „Službenom vjesniku Brodsko-posavske županije“.

KLASA: 021-01/21-09/16
URBROJ: 2178/1-01/01-21-1
Slavonski Brod, 12. srpnja 2021.

PREDSJEDNIK
ŽUPANIJSKE SKUPŠTINE
Pero Ćosić, dipl.ing.građ., v.r.

74.

Temeljem članka 51. Zakona o zdravstvenoj zaštiti (NN 100/18., 125/19. i 147/20) i članka 34. Statuta Brodsko-posavske županije („Službeni vjesnik Brodsko-posavske županije“ 15/13 - pročišćen tekst, 4/18, 5/20 i 7/21) Županijska skupština na 2. sjednici održanoj 12. srpnja 2021. godine, donijela je

ODLUKU

o davanju suglasnosti za promjenu prostora obavljanja dentalne zdravstvene djelatnosti

I.

„Ordinaciji dentalne medicine Igor Gruićić, dr.med.dent., Slavonski Brod, Trg hrvatskog proljeća 3“ daje se suglasnost za preseljenje na novu lokaciju na kojoj će obavljati privatnu praksu dentalne medicine.
Ordinacija dentalne medicine će privatnu praksu obavljati na adresi Slavonski Brod, Slavonija I 1/1.

II.

Ova Odluka stupa na snagu danom donošenja, a objavit će se u „Službenom vjesniku Brodsko-posavske županije“.

ŽUPANIJSKA SKUPŠTINA
BRODSKO-POSAVSKE ŽUPANIJE

KLASA: 021-01/21-09/17
URBROJ: 2178/1-01/01-21-1
Slavonski Brod, 12. srpnja 2021.

PREDSJEDNIK
ŽUPANIJSKE SKUPŠTINE
Pero Ćosić, dipl.ing.građ., v.r.

75.

Na temelju članka 82. stavka 2. Pravilnika o proračunskom računovodstvu i računskom planu ("Narodne novine" br. 124/14, 115/15., 87/16., 3/18 i 126/19, 108/20) i članka 34. Statuta Brodsko-posavske županije ("Službeni vjesnik Brodsko-posavske županije" br. 15/13- pročišćeni tekst, 4/18, 5/20, 7/21), Županijska skupština je na 2. sjednici, održanoj 12. srpnja 2021., donijela

ODLUKU

o raspodjeli financijskog rezultata Brodsko-posavske županije za 2020. godinu

Članak 1.

Ovom Odlukom utvrđuje se namjena i raspodjela viška prihoda te preraspodjela u strukturi rezultata poslovanja radi pokrića manjka prihoda od nefinancijske imovine iskazanih u Godišnjem izvještaju o izvršenju Proračuna Brodsko-posavske županije za 2020. godinu.

Članak 2.

Brodsko-posavska županija je prema Bilanci, razina 22, na dan 31. prosinca 2020. godine iskazala višak prihoda poslovanja na računu 92211 u iznosu od 47.573.973,58 kuna, višak primitaka od financijske imovine na računu 92213 u iznosu od 29.387.020,29 kuna,te manjak prihoda od nefinancijske imovine na računu 92222 u iznosu od 51.605.417,98 kuna.

Članak 3.

Manjak prihoda od nefinancijske imovine djelomično se pokriva viškom primitaka od financijske imovine na način da se za 12.796.367,79 kuna odobrava manjak prihoda od nefinancijske imovine a za isti iznos se zadužuje višak primitaka od financijske imovine , preostali dio se pokriva viškom prihoda poslovanja na način da se za 38.809.050,19 kuna odobrava manjak prihoda od nefinancijske imovine na računu 92222, a za isti iznos se zadužuje višak prihoda poslovanja na računu 92211.Nakon raspodjele rezultata višak prihoda poslovanja na računu 92211 iznosit će 8.764.923,39 kuna, a višak primitaka od financijske imovine na računu 92213 iznosit će 16.590.652,50 kuna, znači ukupni višak će biti 25.355.575,89 kuna.

Članak 4.

Višak i manjak prihoda i primitaka nad rashodima i izdacima iz članka 3. ove Odluke bit će knjigovodstveno evidentirani.

Članak 5.

Za provedbu ove Odluke zadužuje se Upravni odjel za proračun i financije.

Članak 6.

Ova Odluka stupa na snagu osmog dana od dana objave u „Službenom vjesniku Brodsko-posavske županije".

ŽUPANIJSKA SKUPŠTINA
BRODSKO-POSAVSKE ŽUPANIJE

KLASA:021-01/21-09/18
URBROJ: 2178/1-01/01-21-1
Slavonski Brod, 12. srpnja 2021.

PREDSJEDNIK
ŽUPANIJSKE SKUPŠTINE
Pero Ćosić, dipl.ing.građ., v.r.

76.

Na temelju članka 91. stavak 4.Zakona o odgoju i obrazovanju u osnovnoj i srednjoj školi (NN 87/08, 86/09, 92/10, 105/10, 90/11, 5/12, 16/12, 86/12, 126/12, 94/13, 152/14, 7/17, 68/18, 98/19 i 64/20), članka 35. Zakona o lokalnoj i područnoj (regionalnoj) samoupravi (NN 33/01, 60/01, 129/05, 109/07, 125/08, 36/09, 150/11, 144/12, 19/13, 137/15, 123/17, 98/19 i 144/20) i članka 34. Statuta Brodsko-posavske županije („Službeni vjesnik Brodsko-posavske županije“ br. 15/13-pročišćeni tekst, 4/18, 5/20 i 7/21), Županijska skupština na 2. sjednici održanoj 12. srpnja 2021., donijela je

ODLUKU

o dopuni djelatnosti Srednje medicinske škole, Slavonski Brod

Članak 1.

Rješenjem br.Fi-52/93-2 Okružnog privrednog suda Slavonski Brod kao registarskog suda od 25.siječnja 1993.godine izvršen je upis osnivanja i djelatnost Srednje medicinske škole, Slavonski Brod.

Članak 2.

Ovom Odlukom dopunjuje se djelatnost Srednje medicinske škole Slavonski Brod uvođenjem programa:
obrazovanje odraslih za zanimanje :

- dentalni asistent

Članak 3.

Ova Odluka stupa na snagu osmog dana od dana objave u „Službenom vjesniku Brodsko-posavske županije“.

ŽUPANIJSKA SKUPŠTINA
BRODSKO-POSAVSEK ŽUPANIJE

KLASA:021-01/21-09/19
URBROJ:2178/1-01/01-21-1
Slavonski Brod, 12. srpnja 2021.

PREDSJEDNIK
ŽUPANIJSKE SKUPŠTINE
Pero Ćosić,dipl.ing.građ., v.r.

77.

Na temelju članka 34. Statuta Brodsko-posavske županije („Službeni vjesnik Brodsko-posavske županije“ br. 15/13-pročišćeni tekst, 4/18, 5/20 i 7/21) i članka 43. Poslovnika Županijske skupštine („Službeni vjesnik Brodsko-posavske županije „ br. 22/18 i 7/21), Županijska skupština je na 2. sjednici, održanoj 12. srpnja 2021. donijela

RJEŠENJE

o imenovanju predsjednika i članova Odbora za međužupanijsku i međunarodnu suradnju

I.

U Odbor za međužupanijsku i međunarodnu suradnju, imenuju se:

1.	Dubravko Kolundžić	za predsjednika
2.	Željko Lukačević	za potpredsjednika
3.	Marin Degmečić	za člana
4.	Martin Miloloža	za člana
5.	Branislav Milinović	za člana
6.	Ivana Ribarić Majanović	za članicu
7.	Tomislav Vidaković	za člana

II.

Ovo Rješenje stupa na snagu danom donošenja, a objavit će se u „Službenom vjesniku Brodsko-posavske županije“.

ŽUPANIJSKA SKUPTŠINA
BRODSKO-POSAVSKE ŽUPANIJE

KLASA: 021-01/21-08/36
URBROJ: 2178/1-01/01-21-1
Slavonski Brod, 12. srpnja 2021.

PREDSJEDNIK
ŽUPANIJSKE SKUPŠTINE
Pero Ćosić,dipl.ing.građ., v.r.

78.

Na temelju članka 34. Statuta Brodsko-posavske županije („Službeni vjesnik Brodsko-posavske županije“ br. 15/13-pročišćeni tekst, 4/18, 5/20 i 7/21) i članka 41. Poslovnika Županijske skupštine („Službeni vjesnik Brodsko-posavske županije" br. 22/18 i 7/21), Županijska skupština je na 2. sjednici, održanoj 12. srpnja 2021. donijela

RJEŠENJE

o imenovanju predsjednika i članova Odbora za društvene djelatnosti

I.

U Odbor za društvene djelatnosti, imenuju se:

1. Marija Jugović za predsjednicu
2. Dubravko Galović za potpredsjednika
3. Martin Miloloža za člana
4. Dalibor Damičević za člana
5. Irena Katalinić za članicu
6. Tea Tomas za članicu
7. Davor Petrik za člana

II.

Ovo Rješenje stupa na snagu danom donošenja, a objavit će se u „Službenom vjesniku Brodsko-posavske županije“.

ŽUPANIJSKA SKUPTŠINA
BRODSKO-POSAVSKE ŽUPANIJE

KLASA: 021-01/21-08/37
URBROJ: 2178/1-01/01-21-1
Slavonski Brod, 12. srpnja 2021.

PREDSJEDNIK
ŽUPANIJSKE SKUPŠTINE
Pero Ćosić,dipl.ing.građ., v.r.

79.

Na temelju članka 34. Statuta Brodsko-posavske županije („Službeni vjesnik Brodsko-posavske županije“ br. 15/13-pročišćeni tekst, 4/18, 5/20 i 7/21) i članka 42. Poslovnika Županijske skupštine („Službeni vjesnik Brodsko-posavske županije“ br. 22/18 i 7/21), Županijska skupština je na 2. sjednici, održanoj 12. srpnja 2021. donijela

R J E Š E N J E

o imenovanju predsjednika i članova Odbora za stambeno-komunalne poslove, prostorno uređenje i zaštitu okoliša

I.

U Odbor za stambeno-komunalne poslove, prostorno uređenje i zaštitu okoliša, imenuju se:

1.	Ruža Vidović	za predsjednicu
2.	Branislav Milinović	za potpredsjednika
3.	Dubravko Kolundžić	za člana
4.	Alen Pešutić	za člana
5.	Ivana Filipović	za članicu
6.	Danijel Odobašić	za člana
7.	Nikola Barišić	za člana

II.

Ovo Rješenje stupa na snagu danom donošenja, a objavit će se u „Službenom vjesniku Brodsko-posavske županije“.

ŽUPANIJSKA SKUPTŠINA
BRODSKO-POSAVSKE ŽUPANIJE

KLASA: 021-01/21-08/38
URBROJ: 2178/1-01/01-21-1
Slavonski Brod, 12. srpnja 2021.

PREDSJEDNIK
ŽUPANIJSKE SKUPŠTINE
Pero Ćosić,dipl.ing.građ., v.r.

80.

Na temelju članka 34. Statuta Brodsko-posavske županije („Službeni vjesnik Brodsko-posavske županije“ br. 15/13-pročišćeni tekst, 4/18, 5/20 i 7/21) i članka 40. Poslovnika Županijske skupštine („Službeni vjesnik Brodsko-posavske županije“ br. 22/18 i 7/21), Županijska skupština je na 2. sjednici, održanoj 12. srpnja 2021. donijela

RJEŠENJE

o imenovanju predsjednika i članova Odbora za gospodarstvo, Proračun i financije

I.

U Odbor za gospodarstvo, Proračun i financije, imenuju se:

1. Berislav Balen za predsjednika
2. Ruža Vidović za potpredsjednicu
3. Alen Pešutić za člana
4. Irena Katalinić za članicu
5. Branislav Milinović za člana
6. Mario Rubil za člana
7. Robert Matasović za člana

II.

Ovo Rješenje stupa na snagu danom donošenja, a objavit će se u „Službenom vjesniku Brodsko-posavske županije“.

ŽUPANIJSKA SKUPTŠINA
BRODSKO-POSAVSKE ŽUPANIJE

KLASA: 021-01/21-08/39
URBROJ: 2178/1-01/01-21-1
Slavonski Brod, 12. srpnja 2021.

PREDSJEDNIK
ŽUPANIJSKE SKUPŠTINE
Pero Ćosić,dipl.ing.građ., v.r.

81.

Na temelju članka 34. Statuta Brodsko-posavske županije („Službeni vjesnik Brodsko-posavske županije“ br. 15/13-pročišćeni tekst, 4/18, 5/20 i 7/21) i članka 45. Poslovnika Županijske skupštine („Službeni vjesnik Brodsko-posavske županije“ br. 22/18 i 7/21), Županijska skupština je na 2. sjednici, održanoj 12. srpnja 2021. donijela

RJEŠENJE

o imenovanju predsjednika i članova Komisije za odnose s vjerskim zajednicama

I.

U Komisiju za odnose s vjerskim zajednicama, imenuju se:

1.	Dubravko Galović	za predsjednika
2.	Dalibor Damičević	za potpredsjednika
3.	Irena Katalinić	za članicu
4.	Josip Marunica	za člana
5.	Tomislav Bašić	za člana

II.

Ovo Rješenje stupa na snagu danom donošenja, a objavit će se u „Službenom vjesniku Brodsko-posavske županije“.

ŽUPANIJSKA SKUPTŠINA
BRODSKO-POSAVSKE ŽUPANIJE

KLASA: 021-01/21-08/40
URBROJ: 2178/1-01/01-21-1
Slavonski Brod, 12. srpnja 2021.

PREDSJEDNIK
ŽUPANIJSKE SKUPŠTINE
Pero Ćosić,dipl.ing.građ., v.r.

82.

Na temelju članka 34. Statuta Brodsko-posavske županije („Službeni vjesnik Brodsko-posavske županije“ br. 15/13-pročišćeni tekst, 4/18, 5/20 i 7/21) i članka 39. Poslovnika Županijske skupštine („Službeni vjesnik Brodsko-posavske županije“ br. 22/18 i 7/21), Županijska skupština je na 2. sjednici, održanoj 12. srpnja 2021. donijela

RJEŠENJE

o imenovanju predsjednika i članova Odbora za Statut, Poslovnik i propise

I.

U Odbor za Statut, Poslovnik i propise, imenuju se:

1. Davorin Slišurić za predsjednika
2. Danijela Kovačević za potpredsjednicu
3. Marin Degmečić za člana
4. Marija Jugović za članicu
5. Vladimir Šimunović za člana
6. Zoran Marijić za člana
7. Goran Knežević za člana

II.

Ovo Rješenje stupa na snagu danom donošenja, a objavit će se u „Službenom vjesniku Brodsko-posavske županije“.

ŽUPANIJSKA SKUPTŠINA
BRODSKO-POSAVSKE ŽUPANIJE

KLASA: 021-01/21-08/41
URBROJ: 2178/1-01/01-21-1
Slavonski Brod, 12. srpnja 2021.

PREDSJEDNIK
ŽUPANIJSKE SKUPŠTINE
Pero Ćosić,dipl.ing.građ., v.r.

83.

Na temelju članka 34. Statuta Brodsko-posavske županije („Službeni vjesnik Brodsko-posavske županije“ br. 15/13-pročišćeni tekst, 4/18, 5/20 i 7/21) i članka 44. Poslovnika Županijske skupštine („Službeni vjesnik Brodsko-posavske županije“ br. 22/18 i 7/21), Županijska skupština je na 2. sjednici, održanoj 12. srpnja 2021. donijela

RJEŠENJE

o imenovanju predsjednika i članova Odbora za ljudska prava i prava nacionalnih manjina

I.

U Odbor za ljudska prava i prava nacionalnih manjina, imenuju se:

1. Tijana Radojčić za predsjednicu
2. Danijela Kovačević za potpredsjednicu
3. Vladimir Šimunović za člana

II.

Ovo Rješenje stupa na snagu danom donošenja, a objavit će se u „Službenom vjesniku Brodsko-posavske županije“.

ŽUPANIJSKA SKUPTŠINA
BRODSKO-POSAVSKE ŽUPANIJE

KLASA: 021-01/21-08/42
URBROJ: 2178/1-01/01-21-1
Slavonski Brod, 12. srpnja 2021.

PREDSJEDNIK
ŽUPANIJSKE SKUPŠTINE
Pero Ćosić,dipl.ing.građ., v.r.

84.

Na temelju članka 12. Zakona o ublažavanju i uklanjanju posljedica prirodnih nepogoda („Narodne novine“ br. 16/19) i članka 34. Statuta Brodsko-posavske županije („Službeni vjesnik Brodsko-posavske županije“ br. 15/13-pročišćeni tekst, 4/18, 5/20 i 7/21, Županijska skupština je na 2. sjednici, održanoj 12. srpnja 2021. donijela

RJEŠENJE

o imenovanju predsjednika i članova Županijskog povjerenstva za procjenu šteta od prirodnih nepogoda

I.

U Županijsko povjerenstvo, imenuje se:

1.	Antonija Kovačević	za predsjednicu
2.	Alen Pešutić	za potpredsjednika
3.	Ivana Filipović	za članicu
4.	Željko Lukačević	za člana
5.	Marin Degmečić	za člana
6.	Krunoslav Janjić	za člana
7.	Hrvoje Wdovjak	za člana

II.

Ovo Rješenje stupa na snagu danom donošenja, a objavit će se u „Službenom vjesniku Brodsko-posavske županije“.

ŽUPANIJSKA SKUPTŠINA
BRODSKO-POSAVSKE ŽUPANIJE

KLASA: 021-01/21-08/43
URBROJ: 2178/1-01/01-21-1
Slavonski Brod, 12. srpnja 2021.

PREDSJEDNIK
ŽUPANIJSKE SKUPŠTINE
Pero Ćosić,dipl.ing.građ., v.r.

85.

Na temelju članka 34. Statuta Brodsko-posavske županije („Službeni vjesnik Brodsko-posavske županije“ br. 15/13-pročišćeni tekst, 4/18, 5/20 i 7/21), Županijska skupština je na 2. sjednici, održanoj 12. srpnja 2021. donijela

RJEŠENJE

o imenovanju tri predstavnika Brodsko-posavske županije u Skupštinu Hrvatske zajednice županija

I.

U Skupštinu Hrvatske zajednice županija, imenuju se:

1. dr.sc.Danijel Marušić,dr.med.vet.
2. Pero Ćosić,dipl.ing.građ.
3. Berislav Balen, dipl.iur.

II.

Ovo Rješenje stupa na snagu danom donošenja, a objavit će se u „Službenom vjesniku Brodsko-posavske županije“.

ŽUPANIJSKA SKUPŠTINA
BRODSKO-POSAVSKE ŽUPANIJE

KLASA: 021-01/21-08/44
URBROJ: 2178/1-01/01-21-1
Slavonski Brod, 12. srpnja 2021.

PREDSJEDNIK
ŽUPANIJSKE SKUPŠTINE
Pero Ćosić,dipl.ing.građ., v.r.

86.

Temeljem članka 131. stavka 2. Zakona o socijalnoj skrbi (»Narodne novine«, br. 157/13., 152/14., 99/15., 52/16., 16/17., 130/17., 98/19., 64/20 i 138/20) i članka 34. Statuta Brodsko-posavske županije („Službeni vjesnik Brodsko-posavske županije“ br. 15/13-pročišćeni tekst, 4/18, 5/20 i 7/21), Županijska skupština na 2. sjednici održanoj 12. srpnja 2021., donijela je

ZAKLJUČAK

o razrješenju predstavnika Brodsko-posavske županije u Upravnom vijeću Centra za socijalnu skrb Nova Gradiška

I.

Predlaže se razrješenje Dražena Oršulića, dr.med., predstavnika Brodsko-posavske županije, iz Upravnog vijeća Centra za socijalnu skrb Nova Gradiška.

II.

Provedba ovog Rješenje povjerava se Ministarstvu rada, mirovinskog sustava, obitelji i socijalne politike.

III.

Ovo Rješenje objavit će se u „Službenom vijesniku Brodsko-posavske županije“

ŽUPANIJSKA SKUPŠTINA
BRODSKO-POSAVSKE ŽUPANIJE

KLASA: 021-01/21-08/45
URBROJ:2178/1-01/01-21-1
Slavonski Brod, 12. srpnja 2021.

PREDSJEDNIK
ŽUPANIJSKE SKUPŠTINE
Pero Ćosić, dipl. ing. građ.

87.

Na temelju članka 34. Statuta Brodsko-posavske županije („Službeni vjesnik Brodsko-posavske županije“ br. 15/13-pročišćeni tekst, 4/18 i 5/20), Županijska skupština na 2. sjednici, održanoj 12. srpnja 2021. donijela

ZAKLJUČAK

o davanju suglasnosti na prve izmjene i dopune Financijskog plana Županijske uprave za ceste Brodsko-posavske županije za 2021. i projekcija za 2022. i 2023. godinu

Županijska skupština daje suglasnost na prve izmjene i dopune Financijskog plana Županijske uprave za ceste Brodsko-posavske županije za 2021. i projekcija za 2022. i 2023. godinu, koje je donijelo Upravno vijeće Županijske uprave za ceste Brodsko-posavske županije na 19. sjednici održanoj 1. srpnja 2021.

ŽUPANIJSKA SKUPŠTINA
BRODSKO-POSAVSKE ŽUPANIJE

KLASA: 021-01/21-08/46
URBROJ:2178/1-01/11-21-1
Slavonski Brod, 12. srpnja 2021.

Predsjednik
Županijske skupštine
Pero Ćosić,dipl.ing.građ., v.r.

88.

Na temelju članka 34. Statuta Brodsko-posavske županije („Službeni vjesnik Brodsko-posavske županije“ br. 15/13-pročišćeni tekst, 4/18 i 5/20), Županijska skupština na 2. sjednici, održanoj 12. srpnja 2021. donijela

ZAKLJUČAK

o davanju suglasnosti na Izmjene i dopune Plana održavanja i građenja županijskih i lokalnih cesta na području Brodsko-posavske županije za 2021.

Županijska skupština daje suglasnost na Izmjene i dopune Plana održavanja i građenja županijskih i lokalnih cesta na području Brodsko-posavske županije za 2021., koje je donijelo Upravno vijeće Županijske uprave za ceste Brodsko-posavske županije na 19. sjednici održanoj 1. srpnja 2021.

ŽUPANIJSKA SKUPŠTINA
BRODSKO-POSAVSKE ŽUPANIJE

KLASA: 021-01/21-08/47
URBROJ:2178/1-01/11-21-1
Slavonski Brod, 12. srpnja 2021.

Predsjednik
Županijske skupštine
Pero Ćosić,dipl.ing.građ., v.r.

89.

Na temelju članka 34. Statuta Brodsko-posavske županije („Službeni vjesnik Brodsko-posavske županije“br. 15/13-pročišćeni tekst, 4/18 i 5/20), Županijska skupština na 2. sjednici, održanoj 12. srpnja 2021. donijela

ZAKLJUČAK

o davanju suglasnosti na Odluku Školskog odbora Osnovne škole „Matija Gubec“ Cernik

I.

Županijska skupština daje suglasnost na Odluku o darovanju nekretnine u vlasništvu Osnovne škole „Matija Gubec“ Cernik (Područna škola Opatovac), Općini Cernik, koju je donio Školski odbor na sjednici održanoj 15. prosinca 2020.

II.

Ovaj Zaključak objavit će se u „Službenom vjesniku Brodsko-posavske županije“.

ŽUPANIJSKA SKUPŠTINA
BRODSKO-POSAVSKE ŽUPANIJE

KLASA: 021-01/21-08/48
URBROJ:2178/1-01/11-21-1
Slavonski Brod, 12. srpnja 2021.

Predsjednik
Županijske skupštine
Pero Ćosić,dipl.ing.građ., v.r.

90.

Na temelju članka 34. Statuta Brodsko-posavske županije („Službeni vjesnik Brodsko-posavske županije“br. 15/13-pročišćeni tekst, 4/18 i 5/20), Županijska skupština na 2. sjednici, održanoj 12. srpnja 2021. donijela

ZAKLJUČAK

o davanju suglasnosti na Odluku Školskog odbora Osnovne škole o prihvaćanju darovane nekretnine

I.

Županijska skupština daje suglasnost na Odluku o prihvaćanju darovane nekretnine (1/2 dijela nekretnine na kčbr.165/1 z.k ul. 212 k.o. Opatovac) u vlasništvu općine Cernik, koju je donio Školski odbor za sjednici održanoj 28. travnja 2021.

Ovaj Zaključak objavit će se u „Službenom vjesniku Brodsko-posavske županije“.

ŽUPANIJSKA SKUPŠTINA
BRODSKO-POSAVSKE ŽUPANIJE

KLASA: 021-01/21-08/49
URBROJ:2178/1-01/11-21-1
Slavonski Brod, 12. srpnja 2021.

Predsjednik
Županijske skupštine
Pero Ćosić,dipl.ing.građ., v.r.

91.

Na temelju članka 110. Zakona o proračunu (Narodne novine br. 87/08, 136/12 i 15/15), i članka 34. Statuta Brodsko-posavske županije („Službeni vjesnik Brodsko-posavske županije“ br. 15/13 – pročišćeni tekst), Županijska skupština Brodsko-posavske županije na 2. sjednici održanoj 12. srpnja 2021. godine, donijela je:

GODIŠNJI I IZVJEŠTAJ

o izvršenju Proračuna Brodsko-posavske županije za 2020. godinu

Članak 1.

Godišnji izvještaj o izvršenju Proračuna Brodsko-posavske županije za 2020. godinu sastoji se od:

A. RAČUNA PRIHODA I RASHODA

PRIHODI POSLOVANJA PRIHODI OD PRODAJE NEFINANCIJSKE IMOVINE	961.498.805,86 864.838,74
RASHODI POSLOVANJA RASHODI ZA NEFINANCIJSKU IMOVINU	897.277.737,40 109.694.233,08
RAZLIKA- VIŠAK / MANJAK	-44.608.325,88

B. RASPOLOŽIVA SREDSTVA IZ PRETHODNIH GODINA
(VIŠAK/ MANJAK PRIHODA I PRIMITAKA)

VIŠAK PRIHODA I PRIMITAKA IZ PRETHODNIH GODINA	53.754.101,91

C. RAČUN ZADUŽIVANJA /FINANCIRANJA

PRIMICI OD FINANCIJSKE IMOVINE I ZADUŽIVANJA	13.941.455,64
IZDACI ZA FINANCIJSKU IMOVINU I OTPLATE ZAJMOVA	290.000,00
NETO ZADUŽIVANJE / FINANCIRANJE	13.651.455,64

VIŠAK + RASPOLOŽIVA SREDSTVA IZ PRETHODNIH GODINA + NETO ZADUŽIVANJE / FINANCIRANJE	22.797.231,67

Članak 2.

Raspoloživa sredstva iz prethodnih godina u iznosu od 53.754.101,91 kn čine višak prihoda nad rashodima prenesen iz prošle godine.

Članak 3.

Proračun Brodsko-posavske županije za 2020. godinu donijela je Županijska skupština Brodsko-posavske županije na 19. sjednici održanoj 12. prosinca 2019. godine. Proračunski prihodi i primici bilancirani su u ukupnom iznosu od 1.151.261.835,83 kn, a rashodi i izdaci u iznosi od 1.165.459.943,74 kn (preneseni višak iz prethodnih godina je 14.198.107,91 kuna). Na 29. sjednici održanoj 16. prosinca 2020. Županijska skupština je donijela Odluku o II izmjenama i dopunama proračuna Brodsko-posavske županije za 2020. godinu s prihodima i primicima u iznosu 1.099.956.990,55 kuna i rashodima i izdacima u iznosu 1.118.562.965,01 kuna.

Na temelju članka 46. stavak 1. i 2. Zakona o proračunu i članka 48. Odluke o izvršavanju proračuna Brodsko-posavske županije za 2020. godinu, Župan je 31. prosinca 2020. godine donio Odluku o preraspodjeli utvrđenih sredstava između pojedinih razdjela proračuna, kojom su pojedine pozicije proračunskih sredstava umanjene odnosno uvećane za ukupno 1.243.539,00 kuna.

Članak 4.

Ostvarenje Proračuna Brodsko-posavske županije za razdoblje od 1. siječnja do 31. prosinca 2020. godine bilo je, kako slijedi :

Ukupni prihodi i primici ostvareni su u svoti od **976.305.100,24** kn što predstavlja 88,76 % godišnjeg planiranog iznosa.

Ukupni rashodi i izdaci izvršeni su u svoti od **1.007.261.970,48** kn, što predstavlja 90,05 % godišnjeg plana.

Razlika između ostvarenih prihoda i primitaka i izvršenih rashoda i izdataka Proračuna Brodsko-posavske županije za 2020. godinu u iznosu od **-30.956.870,24** kn predstavlja negativan **financijski rezultat odnosno manjak prihoda nad rashodima.**

Članak 5.

Izvješće o ostvarenim prihodima i primicima i izvršenim rashodima i izdacima Proračuna Brodsko-posavske županije za razdoblje od 1.siječnja do 31. prosinca 2020. godine po vrstama prihoda i primitaka odnosno rashoda i izdataka, te po ekonomskoj i organizacijskoj klasifikaciji sastavni je dio ovog Obračuna Proračuna.

Članak 6.

Ovaj Godišnji obračun Proračuna Brodsko-posavske županije za 2020. godinu stupa na snagu osam dana od dana objave u "Službenom vjesniku Brodsko-posavske županije".

ŽUPANIJSKA SKUPŠTINA
BRODSKO-POSAVSKE ŽUPANIJE

Klasa: 400-01/21-01/64
Urbroj: 2178/1-01/01-21-1
Slavonski Brod, 12. srpnja 2020.

PREDSJEDNIK:
Pero Ćosić, dipl.ing.građ., v.r.

PREGLED PRORAČUNA BRODSKO-POSAVSKE ŽUPANIJE ZA RAZDOBLJE OD 1. SIJEČNJA DO 31. PROSINCA 2020. GODINE

OPĆI DIO

		Izvršenje 2019. (1)	Izvorni plan 2020. (2)	Tekući plan 2020. (3)	Izvršenje 2020. (4)	Index (4/1)	Index (4/3)
A. RAČUN PRIHODA I RASHODA							
6	Prihodi poslovanja	739.990.503,17	1.116.470.964,42	1.073.355.030,74	961.498.805,86	129.93%	89.58%
7	Prihodi od prodaje nefinancijske imovine	928.843,06	1.647.850,00	1.216.200,00	864.838,74	93.11%	71.11%
3	Rashodi poslovanja	631.556.846,68	941.899.548,72	936.318.969,35	897.277.737,40	142.07%	95.83%
4	Rashodi za nabavu nefinancijske imovine	101.369.007,49	223.060.395,02	181.953.995,66	109.694.233,08	108.21%	60.29%
	RAZLIKA	7.993.492,06	-46.841.129,32	-43.701.734,27	-44.608.325,88	-558.06%	102.07%
B. RAČUN ZADUŽIVANJA/FINANCIRANJA							
8	Primici od financijske imovine i zaduživanja	3.497.795,42	33.143.021,41	25.385.759,81	13.941.455,64	398.58%	54.92%
5	Izdaci za financijsku imovinu i otplate zajmova	-	500.000,00	290.000,00	290.000,00	0.0%	100.0%
	NETO ZADUŽIVANJE/FINANCIRANJE	3.497.795,42	32.643.021,41	25.095.759,81	13.651.455,64	390.29%	54.4%
C. RASPOLOŽIVA SREDSTVA IZ PRETHODNIH GODINA							
	VIŠAK/MANJAK IZ PRETHODNIH GODINA	-11.388.959,14	14.198.107,91	18.605.974,46	53.754.101,91	-472%	289%
VIŠAK/MANJAK + NETO ZADUŽIVANJA/FINANCIRANJA + RASPOLOŽIVA SREDSTVA IZ PRETHODNIH GODINA		102.328,34	0,00	0,00	22.797.231,67	222,79	

Račun	Opis	Izvršenje 2019. (1)	Izvorni plan 2020. (2)	Tekući plan 2020. (3)	Izvršenje 2020. (4)	Index (4/1)	Index (4/3)
A. RAČUN PRIHODA I RASHODA							
6	**Prihodi poslovanja**	**739.990.503,17**	**1.116.470.964,42**	**1.073.355.030,74**	**961.498.805,86**	**129.93%**	**89.58%**
61	**Prihodi od poreza**	**71.412.071,62**	**73.767.556,00**	**73.707.556,00**	**69.468.425,16**	**97.28%**	**94.25%**
611	**Porez i prirez na dohodak**	**65.697.628,90**	**67.925.456,00**	**67.865.456,00**	**63.651.484,20**	**96.89%**	**93.79%**
6111	Porez i prirez na dohodak od nesamostalnog rada	59.857.354,50			58.515.345,96	97.76%	
6112	Porez i prirez na dohodak od samostalnih djelatnosti	2.787.666,69			2.611.684,42	93.69%	
6113	Porez i prirez na dohodak od imovine i imovinskih prava	1.569.795,88			1.526.577,22	97.25%	
6114	Porez i prirez na dohodak od kapitala	5.052.638,89			4.917.145,82	97.32%	
6115	Porez i prirez na dohodak po godišnjoj prijavi	1.601.660,01			1.302.345,80	81.31%	
6116	Porez i prirez na dohodak utvrđen u postupku nadzora za prethodne godine	19.130,45			111.498,00	582.83%	
6117	Povrat poreza i prireza na dohodak po godišnjoj prijavi	-5.190.617,52			-5.333.113,02	102.75%	
613	**Porezi na imovinu**	**347.650,92**	**115.000,00**	**115.000,00**	**77.413,75**	**22.27%**	**67.32%**
6131	Stalni porezi na nepokretnu imovinu (zemlju, zgrade, kuće i ostalo)	-			0,00	0.0%	
6132	Porez na nasljedstava i darove	347.650,92			77.413,75	22.27%	
614	**Porezi na robu i usluge**	**5.366.791,80**	**5.725.100,00**	**5.725.100,00**	**5.739.527,21**	**106.95%**	**100.25%**
6145	Porezi na korištenje dobara ili izvođenje aktivnosti	5.259.291,80			5.680.427,21	108.01%	
6147	Porez na dobitke od igara na sreću i ostali porezi od igara na sreću	107.500,00			59.100,00	54.98%	
616	**Ostali prihodi od poreza**	-	**2.000,00**	**2.000,00**	**0,00**	**0.0%**	**0.0%**
6163	Ostali neraspoređeni prihodi od poreza	-			0,00	0.0%	
63	**Pomoći iz inozemstva i od subjekata unutar općeg proračuna**	**153.542.043,86**	**487.998.799,50**	**421.447.095,69**	**408.278.011,32**	**265.91%**	**96.88%**
631	**Pomoći od inozemnih vlada**	**1.676.784,37**	**0,00**	**2.520.006,29**	**2.514.225,15**	**149.94%**	**99.77%**
6312	Kapitalne pomoći od inozemnih vlada	1.676.784,37			2.514.225,15	149.94%	
632	**Pomoći od međunarodnih organizacija te institucija i tijela EU**	**36.975,24**	**30.000,00**	**5.000,00**	**0,00**	**0.0%**	**0.0%**
6321	Tekuće pomoći od međunarodnih organizacija	-			0,00	0.0%	
6323	Tekuće pomoći od institucija i tijela EU	36.975,24			0,00	0.0%	
633	**Pomoći proračunu iz drugih proračuna**	**18.474.713,72**	**46.658.045,97**	**33.137.292,26**	**32.388.145,27**	**175.31%**	**97.74%**
6331	Tekuće pomoći proračunu iz drugih proračuna	17.726.354,28			31.122.196,21	175.57%	
6332	Kapitalne pomoći proračunu iz drugih proračuna	748.359,44			1.265.949,06	169.16%	
6333	Tekuće pomoći od proračunskih korisnika temeljem prijenosa sredstava EU	-			0,00	0.0%	
6334	Kapitalne pomoći od proračunskih korisnika temeljem prijenosa sredstava EU	-			0,00	0.0%	
634	**Pomoći od izvanproračunskih korisnika**	**9.305.931,96**	**17.971.589,44**	**13.887.790,12**	**4.924.735,29**	**52.92%**	**35.46%**
6341	Tekuće pomoći od izvanproračunskih korisnika	1.505.002,34			669.927,08	44.51%	
6342	Kapitalne pomoći od izvanproračunskih korisnika	7.800.929,62			4.254.808,21	54.54%	

635	**Pomoći izravnanja za decentralizirane funkcije**	**59.865.127,96**	**59.124.081,60**	**59.894.327,60**	**60.141.395,66**	**100.46%**	**100.41%**
6351	Tekuće pomoći izravnanja za decentralizirane funkcije	43.764.710,81			45.492.211,95	103.95%	
6352	Kapitalne pomoći izravnanja za decentralizirane funkcije	16.100.417,15			14.649.183,71	90.99%	
636	**Pomoći proračunskim korisnicima iz proračuna koji im nije nadležan**	**18.202.469,75**	**241.355.626,65**	**243.968.258,82**	**254.991.543,21**	**1400.86%**	**104.52%**
6361	Tekuće pomoći proračunskim korisnicima iz proračuna koji im nije nadležan	10.279.415,07			242.833.614,77	2362.33%	
6362	Kapitalne pomoći proračunskim korisnicima iz proračuna koji im nije nadležan	7.923.054,68			12.157.928,44	153.45%	
638	**Pomoći iz državnog proračuna temeljem prijenosa EU sredstava**	**45.980.040,86**	**122.859.455,84**	**68.034.196,60**	**53.317.742,74**	**115.96%**	**78.37%**
6381	Tekuće pomoći iz državnog proračuna temeljem prijenosa EU sredstava	13.504.328,02			15.325.285,89	113.48%	
6382	Kapitalne pomoći iz državnog proračuna temeljem prijenosa EU sredstava	32.475.712,84			37.992.456,85	116.99%	
639	**Prijenosi između proračunskih korisnika istog proračuna**	-	**0,00**	**224,00**	**224,00**	**0.0%**	**100.0%**
6393	Tekući prijenosi između proračunskih korisnika istog proračuna temeljem prijenosa EU sredstava	-			224,00	0.0%	
6394	Kapitalni prijenosi između proračunskih korisnika istog proračuna temeljem prijenosa EU sredstava	-			0,00	0.0%	
64	**Prihodi od imovine**	**3.723.577,10**	**5.053.943,45**	**4.930.063,00**	**3.148.125,79**	**84.55%**	**63.86%**
641	**Prihodi od financijske imovine**	**221.553,33**	**854.235,00**	**803.935,00**	**124.904,12**	**56.38%**	**15.54%**
6413	Kamate na oročena sredstva i depozite po viđenju	183.343,30			117.829,38	64.27%	
6414	Prihodi od zateznih kamata	34.525,40			6.901,43	19.99%	
6415	Prihodi od pozitivnih tečajnih razlika i razlika zbog primjene valutne klauzule	1.216,91			173,31	14.24%	
6416	Prihodi od dividendi	2.467,72			0,00	0.0%	
642	**Prihodi od nefinancijske imovine**	**3.500.880,15**	**4.197.708,45**	**4.124.128,00**	**3.022.265,81**	**86.33%**	**73.28%**
6421	Naknade za koncesije	792.784,50			673.272,73	84.93%	
6422	Prihodi od zakupa i iznajmljivanja imovine	1.782.166,05			1.654.513,74	92.84%	
6423	Naknada za korištenje nefinancijske imovine	397.709,69			343.013,17	86.25%	
6429	Ostali prihodi od nefinancijske imovine	528.219,91			351.466,17	66.54%	
643	**Prihodi od kamata na dane zajmove**	**1.143,62**	**2.000,00**	**2.000,00**	**955,86**	**83.58%**	**47.79%**
6436	Prihodi od kamata na dane zajmove trgovačkim društvima i obrtnicima izvan javnog sektora	1.143,62			955,86	83.58%	

65	**Prihodi od upravnih i administrativnih pristojbi, pristojbi po posebnim propisima i naknada**	**56.315.892,91**	**57.003.343,91**	**54.586.206,53**	**45.765.291,48**	**81.27%**	**83.84%**
651	**Upravne i administrativne pristojbe**	**1.869.400,39**	**3.088.000,00**	**2.220.000,00**	**1.539.178,62**	**82.34%**	**69.33%**
6512	Županijske, gradske i općinske pristojbe i naknade	978.360,07			779.782,72	79.7%	
6513	Ostale upravne pristojbe i naknade	891.040,32			759.395,90	85.23%	
6514	Ostale pristojbe i naknade	-			0,00	0.0%	
652	**Prihodi po posebnim propisima**	**54.446.492,52**	**53.915.343,91**	**52.366.206,53**	**44.226.112,86**	**81.23%**	**84.46%**
6526	Ostali nespomenuti prihodi	54.446.492,52			44.226.112,86	81.23%	
66	**Prihodi od prodaje proizvoda i robe te pruženih usluga i prihodi od donacija**	**22.170.271,55**	**27.247.886,00**	**27.558.958,03**	**19.586.205,97**	**88.34%**	**71.07%**
661	**Prihodi od prodaje proizvoda i robe te pruženih usluga**	**18.419.528,24**	**23.416.456,00**	**24.131.912,07**	**14.753.860,35**	**80.1%**	**61.14%**
6614	Prihodi od prodaje proizvoda i robe	398.148,10			192.632,44	48.38%	
6615	Prihodi od pruženih usluga	18.021.380,14			14.561.227,91	80.8%	
663	**Donacije od pravnih i fizičkih osoba izvan općeg proračuna**	**3.750.743,31**	**3.831.430,00**	**3.427.045,96**	**4.832.345,62**	**128.84%**	**141.01%**
6631	Tekuće donacije	1.789.609,63			2.255.413,00	126.03%	
6632	Kapitalne donacije	1.961.133,68			2.576.932,62	131.4%	
67	**Prihodi iz nadležnog proračuna i od HZZO-a temeljem ugovornih obveza**	**431.117.465,22**	**463.179.435,56**	**488.902.651,49**	**413.371.211,76**	**95.88%**	**84.55%**
671	**Prihodi iz nadležnog proračuna za financiranje redovne djelatnosti proračunskih korisnika**	**-**	**0,00**	**0,00**	**0,00**	**0.0%**	**0.0%**
6711	Prihodi iz nadležnog proračuna za financiranje rashoda poslovanja	-			0,00	0.0%	
673	**Prihodi od HZZO-a na temelju ugovornih obveza**	**431.117.465,22**	**463.179.435,56**	**488.902.651,49**	**413.371.211,76**	**95.88%**	**84.55%**
6731	Prihodi od HZZO-a na temelju ugovornih obveza	431.117.465,22			413.371.211,76	95.88%	
68	**Kazne, upravne mjere i ostali prihodi**	**1.709.180,91**	**2.220.000,00**	**2.222.500,00**	**1.881.534,38**	**110.08%**	**84.66%**
683	**Ostali prihodi**	**1.709.180,91**	**2.220.000,00**	**2.222.500,00**	**1.881.534,38**	**110.08%**	**84.66%**
6831	Ostali prihodi	1.709.180,91			1.881.534,38	110.08%	
7	**Prihodi od prodaje nefinancijske imovine**	**928.843,06**	**1.647.850,00**	**1.216.200,00**	**864.838,74**	**93.11%**	**71.11%**
71	**Prihodi od prodaje neproizvedene dugotrajne imovine**	**660.901,08**	**1.220.000,00**	**890.000,00**	**568.345,80**	**86.0%**	**63.86%**
711	**Prihodi od prodaje materijalne imovine - prirodnih bogatstava**	**660.901,08**	**1.220.000,00**	**890.000,00**	**568.345,80**	**86.0%**	**63.86%**
7111	Zemljište	660.901,08			568.345,80	86.0%	

72	**Prihodi od prodaje proizvedene dugotrajne imovine**	**267.941,98**	**427.850,00**	**326.200,00**	**296.492,94**	**110.66%**	**90.89%**
721	**Prihodi od prodaje građevinskih objekata**	**108.996,47**	**233.850,00**	**218.100,00**	**292.012,14**	**267.91%**	**133.89%**
7211	Stambeni objekti	108.996,47			292.012,14	267.91%	
7212	Poslovni objekti	-			0,00	0.0%	
7214	Ostali građevinski objekti	-			0,00	0.0%	
722	**Prihodi od prodaje postrojenja i opreme**	**115.211,11**	**139.000,00**	**54.600,00**	**0,00**	**0.0%**	**0.0%**
7221	Uredska oprema i namještaj	-			0,00	0.0%	
7222	Komunikacijska oprema	-			0,00	0.0%	
7223	Oprema za održavanje i zaštitu	-			0,00	0.0%	
7224	Medicinska i laboratorijska oprema	20.000,00			0,00	0.0%	
7225	Instrumenti, uređaji i strojevi	76.111,11			0,00	0.0%	
7227	Uređaji, strojevi i oprema za ostale namjene	19.100,00			0,00	0.0%	
723	**Prihodi od prodaje prijevoznih sredstava**	**43.734,40**	**55.000,00**	**53.500,00**	**4.480,80**	**10.25%**	**8.38%**
7231	Prijevozna sredstva u cestovnom prometu	43.734,40			4.480,80	10.25%	
3	**Rashodi poslovanja**	**631.556.846,68**	**941.899.548,72**	**936.318.969,35**	**897.277.737,40**	**142.07%**	**95.83%**
31	**Rashodi za zaposlene**	**351.246.353,23**	**592.659.981,09**	**610.576.329,50**	**601.510.244,94**	**171.25%**	**98.52%**
311	**Plaće (Bruto)**	**295.413.350,99**	**496.724.227,23**	**511.411.363,77**	**504.068.352,95**	**170.63%**	**98.56%**
3111	Plaće za redovan rad	276.764.283,18			474.369.094,85	171.4%	
3112	Plaće u naravi	-			0,00	0.0%	
3113	Plaće za prekovremeni rad	17.604.053,21			27.014.858,75	153.46%	
3114	Plaće za posebne uvjete rada	1.045.014,60			2.684.399,35	256.88%	
312	**Ostali rashodi za zaposlene**	**11.389.467,55**	**19.251.413,40**	**21.097.322,54**	**20.723.060,72**	**181.95%**	**98.23%**
3121	Ostali rashodi za zaposlene	11.389.467,55			20.723.060,72	181.95%	
313	**Doprinosi na plaće**	**44.443.534,69**	**76.684.340,46**	**78.067.643,19**	**76.718.831,27**	**172.62%**	**98.27%**
3131	Doprinosi za mirovinsko osiguranje	-			0,00	0.0%	
3132	Doprinosi za obvezno zdravstveno osiguranje	44.316.527,42			76.713.169,96	173.1%	
3133	Doprinosi za obvezno osiguranje u slučaju nezaposlenosti	127.007,27			5.661,31	4.46%	
32	**Materijalni rashodi**	**240.923.883,16**	**296.847.769,25**	**280.100.871,81**	**256.641.052,93**	**106.52%**	**91.62%**
321	**Naknade troškova zaposlenima**	**17.984.919,05**	**26.682.808,41**	**21.611.262,06**	**18.152.412,95**	**100.93%**	**84.0%**
3211	Službena putovanja	5.169.257,47			2.245.075,27	43.43%	
3212	Naknade za prijevoz, za rad na terenu i odvojeni život	11.511.016,80			14.971.366,94	130.06%	
3213	Stručno usavršavanje zaposlenika	1.118.995,23			821.983,95	73.46%	
3214	Ostale naknade troškova zaposlenima	185.649,55			113.986,79	61.4%	

322	**Rashodi za materijal i energiju**	**156.016.946,46**	**187.345.655,55**	**176.447.910,36**	**165.071.289,93**	**105.8%**	**93.55%**
3221	Uredski materijal i ostali materijalni rashodi	8.105.779,53			8.856.261,68	109.26%	
3222	Materijal i sirovine	124.356.633,53			132.222.839,39	106.33%	
3223	Energija	19.167.088,31			19.509.999,32	101.79%	
3224	Materijal i dijelovi za tekuće i investicijsko održavanje	1.873.742,44			1.758.691,93	93.86%	
3225	Sitni inventar i auto gume	2.058.633,59			2.095.184,24	101.78%	
3227	Službena, radna i zaštitna odjeća i obuća	455.069,06			628.313,37	138.07%	
323	**Rashodi za usluge**	**53.268.450,94**	**61.408.095,56**	**65.932.459,67**	**60.204.342,83**	**113.02%**	**91.31%**
3231	Usluge telefona, pošte i prijevoza	5.291.037,98			10.730.983,60	202.81%	
3232	Usluge tekućeg i investicijskog održavanja	8.439.755,71			8.897.118,84	105.42%	
3233	Usluge promidžbe i informiranja	2.363.557,57			1.960.144,56	82.93%	
3234	Komunalne usluge	6.824.743,71			7.424.845,92	108.79%	
3235	Zakupnine i najamnine	1.631.295,16			1.307.227,88	80.13%	
3236	Zdravstvene i veterinarske usluge	8.827.876,98			10.567.112,59	119.7%	
3237	Intelektualne i osobne usluge	10.118.992,56			9.395.967,52	92.85%	
3238	Računalne usluge	3.506.568,38			3.393.315,18	96.77%	
3239	Ostale usluge	6.264.622,89			6.527.626,74	104.2%	
324	**Naknade troškova osobama izvan radnog odnosa**	**2.799.254,76**	**4.751.031,86**	**1.282.039,86**	**993.128,48**	**35.48%**	**77.46%**
3241	Naknade troškova osobama izvan radnog odnosa	2.799.254,76			993.128,48	35.48%	
329	**Ostali nespomenuti rashodi poslovanja**	**10.854.311,95**	**16.660.177,87**	**14.827.199,86**	**12.219.878,74**	**112.58%**	**82.42%**
3291	Naknade za rad predstavničkih i izvršnih tijela, povjerenstava i slično	3.254.111,22			6.016.717,63	184.9%	
3292	Premije osiguranja	1.878.254,05			1.885.679,19	100.4%	
3293	Reprezentacija	1.578.256,10			776.190,26	49.18%	
3294	Članarine i norme	217.789,06			235.920,26	108.33%	
3295	Pristojbe i naknade	936.415,25			689.281,28	73.61%	
3296	Troškovi sudskih postupaka	80.028,00			281.249,23	351.44%	
3299	Ostali nespomenuti rashodi poslovanja	2.909.458,27			2.334.840,89	80.25%	
34	**Financijski rashodi**	**1.375.209,34**	**1.634.845,00**	**2.477.972,74**	**1.653.685,45**	**120.25%**	**66.74%**
342	**Kamate za primljene kredite i zajmove**	**3.292,48**	**3.000,00**	**3.000,00**	**45.644,00**	**1386.31%**	**1521.47%**
3422	Kamate za primljene kredite i zajmove od kreditnih i ostalih financijskih institucija u javnom sekto	-			0,00	0.0%	
3423	Kamate za primljene kredite i zajmove od kreditnih i ostalih financijskih institucija izvan javnog s	3.292,48			45.644,00	1386.31%	
343	**Ostali financijski rashodi**	**1.371.916,86**	**1.631.845,00**	**2.474.972,74**	**1.608.041,45**	**117.21%**	**64.97%**
3431	Bankarske usluge i usluge platnog prometa	430.352,15			498.084,69	115.74%	
3432	Negativne tečajne razlike i razlike zbog primjene valutne klauzule	19.502,92			47.369,13	242.88%	
3433	Zatezne kamate	889.840,58			672.667,47	75.59%	
3434	Ostali nespomenuti financijski rashodi	32.221,21			389.920,16	1210.14%	

35	**Subvencije**	**1.965.531,81**	**3.697.000,00**	**5.390.027,88**	**4.587.982,47**	**233.42%**	**85.12%**
351	**Subvencije trgovačkim društvima u javnom sektoru**	**436.000,00**	**750.000,00**	**750.000,00**	**700.000,00**	**160.55%**	**93.33%**
3512	Subvencije trgovačkim društvima u javnom sektoru	436.000,00			700.000,00	160.55%	
352	**Subvencije trgovačkim društvima, poljoprivrednicima i obrtnicima izvan javnog sektora**	**1.161.309,52**	**2.707.000,00**	**4.368.027,88**	**3.616.047,83**	**311.38%**	**82.78%**
3522	Subvencije trgovačkim društvima izvan javnog sektora	50.000,00			0,00	0.0%	
3523	Subvencije poljoprivrednicima i obrtnicima	1.111.309,52			3.616.047,83	325.39%	
353	**Subvencije trgovačkim društvima, zadrugama, poljoprivrednicima i obrtnicima iz EU sredstava**	**368.222,29**	**240.000,00**	**272.000,00**	**271.934,64**	**73.85%**	**99.98%**
3531	Subvencije trgovačkim društvima, zadrugama, poljoprivrednicima i obrtnicima iz EU sredstava	368.222,29			271.934,64	73.85%	
36	**Pomoći dane u inozemstvo i unutar općeg proračuna**	**5.774.330,02**	**10.847.100,00**	**8.400.275,00**	**7.066.037,40**	**122.37%**	**84.12%**
361	**Pomoći inozemnim vladama**	**932.844,04**	**2.815.000,00**	**2.455.000,00**	**2.445.583,49**	**262.16%**	**99.62%**
3611	Tekuće pomoći inozemnim vladama	932.844,04			2.445.583,49	262.16%	
363	**Pomoći unutar općeg proračuna**	**3.257.628,50**	**3.890.000,00**	**2.780.000,00**	**1.853.278,56**	**56.89%**	**66.66%**
3631	Tekuće pomoći unutar općeg proračuna	503.380,00			288.560,00	57.32%	
3632	Kapitalne pomoći unutar općeg proračuna	2.754.248,50			1.564.718,56	56.81%	
366	**Pomoći proračunskim korisnicima drugih proračuna**	**1.173.787,15**	**1.427.100,00**	**1.509.775,00**	**1.136.493,55**	**96.82%**	**75.28%**
3661	Tekuće pomoći proračunskim korisnicima drugih proračuna	1.173.787,15			1.136.493,55	96.82%	
3662	Kapitalne pomoći proračunskim korisnicima drugih proračuna	-			0,00	0.0%	
368	**Pomoći temeljem prijenosa EU sredstava**	**282.213,63**	**2.500.000,00**	**1.470.500,00**	**1.445.854,29**	**512.33%**	**98.32%**
3681	Tekuće pomoći temeljem prijenosa EU sredstava	282.213,63			1.445.854,29	512.33%	
3682	Kapitalne pomoći temeljem prijenosa EU sredstava	-			0,00	0.0%	
369	**Prijenosi između proračunskih korisnika istog proračuna**	**127.856,70**	**215.000,00**	**185.000,00**	**184.827,51**	**144.56%**	**99.91%**
3691	Tekući prijenosi između proračunskih korisnika istog proračuna	-			21.244,30	0.0%	
3693	Tekući prijenosi između proračunskih korisnika istog proračuna temeljem prijenosa EU sredstava	127.856,70			163.583,21	127.94%	
3694	Kapitalni prijenosi između proračunskih korisnika istog proračuna temeljem prijenosa EU sredstava	-			0,00	0.0%	

37	**Naknade građanima i kućanstvima na temelju osiguranja i druge naknade**	**18.692.820,07**	**20.951.869,58**	**15.329.329,67**	**13.687.093,52**	**73.22%**	**89.29%**
372	**Ostale naknade građanima i kućanstvima iz proračuna**	**18.692.820,07**	**20.951.869,58**	**15.329.329,67**	**13.687.093,52**	**73.22%**	**89.29%**
3721	Naknade građanima i kućanstvima u novcu	1.012.486,79			890.685,52	87.97%	
3722	Naknade građanima i kućanstvima u naravi	17.680.333,28			12.796.408,00	72.38%	
38	**Ostali rashodi**	**11.578.719,05**	**15.260.983,80**	**14.044.162,75**	**12.131.640,69**	**104.78%**	**86.38%**
381	**Tekuće donacije**	**10.866.480,57**	**13.634.483,80**	**11.973.302,75**	**10.666.396,20**	**98.16%**	**89.08%**
3811	Tekuće donacije u novcu	10.848.526,78			10.660.396,20	98.27%	
3812	Tekuće donacije u naravi	17.953,79			6.000,00	33.42%	
382	**Kapitalne donacije**	**644.180,60**	**1.142.500,00**	**985.500,00**	**786.049,96**	**122.02%**	**79.76%**
3821	Kapitalne donacije neprofitnim organizacijama	605.180,60			770.049,96	127.24%	
3822	Kapitalne donacije građanima i kućanstvima	39.000,00			16.000,00	41.03%	
383	**Kazne, penali i naknade štete**	**68.057,88**	**484.000,00**	**1.085.360,00**	**679.194,53**	**997.97%**	**62.58%**
3831	Naknade šteta pravnim i fizičkim osobama	50.200,00			33.283,03	66.3%	
3834	Ugovorene kazne i ostale naknade šteta	17.857,88			645.911,50	3616.96%	
3835	Ostale kazne	0,00			0,00	0.0%	
4	**Rashodi za nabavu nefinancijske imovine**	**101.369.007,49**	**223.060.395,02**	**181.953.995,66**	**109.694.233,08**	**108.21%**	**60.29%**
41	**Rashodi za nabavu neproizvedene dugotrajne imovine**	**233.180,69**	**111.132,50**	**587.438,75**	**342.339,89**	**146.81%**	**58.28%**
412	**Nematerijalna imovina**	**233.180,69**	**111.132,50**	**587.438,75**	**342.339,89**	**146.81%**	**58.28%**
4123	Licence	233.180,69			342.339,89	146.81%	
4124	Ostala prava	-			0,00	0.0%	
4126	Ostala nematerijalna imovina	-			0,00	0.0%	
42	**Rashodi za nabavu proizvedene dugotrajne imovine**	**54.865.974,82**	**45.499.444,49**	**59.879.942,19**	**48.365.872,11**	**88.15%**	**80.77%**
421	**Građevinski objekti**	**28.193.341,98**	**18.075.304,74**	**17.306.554,74**	**11.937.443,38**	**42.34%**	**68.98%**
4211	Stambeni objekti	-			0,00	0.0%	
4212	Poslovni objekti	11.669.228,46			6.544.960,57	56.09%	
4213	Ceste, željeznice i ostali prometni objekti	-			0,00	0.0%	
4214	Ostali građevinski objekti	16.524.113,52			5.392.482,81	32.63%	
422	**Postrojenja i oprema**	**19.315.159,59**	**21.970.300,02**	**36.922.586,99**	**24.011.480,47**	**124.31%**	**65.03%**
4221	Uredska oprema i namještaj	3.303.984,67			3.486.857,32	105.53%	
4222	Komunikacijska oprema	149.731,44			132.269,17	88.34%	
4223	Oprema za održavanje i zaštitu	257.216,67			497.141,08	193.28%	
4224	Medicinska i laboratorijska oprema	13.762.048,42			18.588.320,81	135.07%	
4225	Instrumenti, uređaji i strojevi	484.175,11			193.631,93	39.99%	
4226	Sportska i glazbena oprema	76.684,83			110.132,08	143.62%	
4227	Uređaji, strojevi i oprema za ostale namjene	1.281.318,45			1.003.128,08	78.29%	

423	**Prijevozna sredstva**	**3.720.862,13**	**2.305.000,00**	**2.307.400,00**	**2.152.300,00**	**57.84%**	**93.28%**
4231	Prijevozna sredstva u cestovnom prometu	3.720.862,13			2.152.300,00	57.84%	
4233	Prijevozna sredstva u pomorskom i riječnom prometu	-			0,00	0.0%	
424	**Knjige, umjetnička djela i ostale izložbene vrijednosti**	**3.384.790,24**	**2.149.089,73**	**3.049.650,46**	**2.492.242,19**	**73.63%**	**81.72%**
4241	Knjige	3.346.968,80			2.454.265,15	73.33%	
4242	Umjetnička djela (izložena u galerijama, muzejima i slično)	-			8.000,00	0.0%	
4243	Muzejski izlošci i predmeti prirodnih rijetkosti	37.821,44			29.977,04	79.26%	
425	**Višegodišnji nasadi i osnovno stado**	-	**0,00**	**0,00**	**0,00**	**0.0%**	**0.0%**
4251	Višegodišnji nasadi	-			0,00	0.0%	
426	**Nematerijalna proizvedena imovina**	**251.820,88**	**999.750,00**	**293.750,00**	**7.772.406,07**	**3086.48%**	**2645.93%**
4262	Ulaganja u računalne programe	251.820,88			7.772.406,07	3086.48%	
4264	Ostala nematerijalna proizvedena imovina	-			0,00	0.0%	
428	**Predujmovi za nabavu proizvedene dugotrajne imovine**	-	**0,00**	**0,00**	**0,00**	**0.0%**	**0.0%**
4281	Predujmovi za nabavu proizvedene dugotrajne imovine	-			0,00	0.0%	
45	**Rashodi za dodatna ulaganja na nefinancijskoj imovini**	**46.269.851,98**	**177.449.818,03**	**121.486.614,72**	**60.986.021,08**	**131.81%**	**50.2%**
451	**Dodatna ulaganja na građevinskim objektima**	**45.964.486,66**	**177.103.068,03**	**120.681.394,72**	**60.608.385,28**	**131.86%**	**50.22%**
4511	Dodatna ulaganja na građevinskim objektima	45.964.486,66			60.608.385,28	131.86%	
452	**Dodatna ulaganja na postrojenjima i opremi**	**137.931,38**	**274.000,00**	**526.475,00**	**359.810,80**	**260.86%**	**68.34%**
4521	Dodatna ulaganja na postrojenjima i opremi	137.931,38			359.810,80	260.86%	
453	**Dodatna ulaganja na prijevoznim sredstvima**	**167.433,94**	**72.750,00**	**17.825,00**	**17.825,00**	**10.65%**	**100.0%**
4531	Dodatna ulaganja na prijevoznim sredstvima	167.433,94			17.825,00	10.65%	
454	**Dodatna ulaganja za ostalu nefinancijsku imovinu**	-	**0,00**	**260.920,00**	**0,00**	**0.0%**	**0.0%**
4541	Dodatna ulaganja za ostalu nefinancijsku imovinu	-			0,00	0.0%	
B. RAČUN ZADUŽIVANJA/FINANCIRANJA							
8	**Primici od financijske imovine i zaduživanja**	**3.497.795,42**	**33.143.021,41**	**25.385.759,81**	**13.941.455,64**	**398.58%**	**54.92%**
81	**Primljeni povrati glavnica danih zajmova i depozita**	**50.268,57**	**440.000,00**	**122.000,00**	**51.161,99**	**101.78%**	**41.94%**
812	**Primici (povrati) glavnice zajmova danih neprofitnim organizacijama, građanima i kućanstvima**	**13.000,00**	**60.000,00**	**0,00**	**0,00**	**0.0%**	**0.0%**
8121	Povrat zajmova danih neprofitnim organizacijama, građanima i kućanstvima u tuzemstvu	13.000,00			0,00	0.0%	

816	**Primici (povrati) glavnice zajmova danih trgovačkim društvima i obrtnicima izvan javnog sektora**	**18.951,73**	**80.000,00**	**22.000,00**	**11.114,89**	**58.65%**	**50.52%**
8163	Povrat zajmova danih tuzemnim trgovačkim društvima izvan javnog sektora	18.951,73			11.114,89	58.65%	
818	**Primici od povrata depozita i jamčevnih pologa**	**18.316,84**	**300.000,00**	**100.000,00**	**40.047,10**	**218.64%**	**40.05%**
8181	Primici od povrata depozita od kreditnih i ostalih financijskih institucija - tuzemni	18.316,84			40.047,10	218.64%	
83	**Primici od prodaje dionica i udjela u glavnici**	-	**666.261,60**	**200.000,00**	**0,00**	**0.0%**	**0.0%**
834	**Primici od prodaje dionica i udjela u glavnici trgovačkih društava izvan javnog sektora**	-	**666.261,60**	**200.000,00**	**0,00**	**0.0%**	**0.0%**
8341	Dionice i udjeli u glavnici tuzemnih trgovačkih društava izvan javnog sektora	-			0,00	0.0%	
84	**Primici od zaduživanja**	**3.447.526,85**	**32.036.759,81**	**25.063.759,81**	**13.890.293,65**	**402.91%**	**55.42%**
842	**Primljeni krediti i zajmovi od kreditnih i ostalih financijskih institucija u javnom sektoru**	-	**31.463.759,81**	**25.063.759,81**	**13.890.293,65**	**0.0%**	**55.42%**
8422	Primljeni krediti od kreditnih institucija u javnom sektoru	-			13.890.293,65	0.0%	
844	**Primljeni krediti i zajmovi od kreditnih i ostalih financijskih institucija izvan javnog sektora**	-	**0,00**	**0,00**	**0,00**	**0.0%**	**0.0%**
8443	Primljeni krediti od tuzemnih kreditnih institucija izvan javnog sektora	-			0,00	0.0%	
845	**Primljeni zajmovi od trgovačkih društava i obrtnika izvan javnog sektora**	**457.168,00**	**573.000,00**	**0,00**	**0,00**	**0.0%**	**0.0%**
8453	Primljeni zajmovi od tuzemnih trgovačkih društava izvan javnog sektora	457.168,00			0,00	0.0%	
847	**Primljeni zajmovi od drugih razina vlasti**	**2.990.358,85**	**0,00**	**0,00**	**0,00**	**0.0%**	**0.0%**
8471	Primljeni zajmovi od državnog proračuna	2.990.358,85			0,00	0.0%	
5	**Izdaci za financijsku imovinu i otplate zajmova**	-	**500.000,00**	**290.000,00**	**290.000,00**	**0.0%**	**100.0%**
51	**Izdaci za dane zajmove i depozite**	-	**500.000,00**	**290.000,00**	**290.000,00**	**0.0%**	**100.0%**
512	**Izdaci za dane zajmove neprofitnim organizacijama, građanima i kućanstvima**	-	**0,00**	**0,00**	**0,00**	**0.0%**	**0.0%**
5121	Dani zajmovi neprofitnim organizacijama, građanima i kućanstvima u tuzemstvu	-			0,00	0.0%	
517	**Dani zajmovi drugim razinama vlasti**	-	**500.000,00**	**290.000,00**	**290.000,00**	**0.0%**	**100.0%**
5171	Dani zajmovi državnom proračunu	-			290.000,00	0.0%	
518	**Izdaci za depozite i jamčevne pologe**	-	**0,00**	**0,00**	**0,00**	**0.0%**	**0.0%**
5181	Izdaci za depozite u kreditnim i ostalim financijskim institucijama - tuzemni	-			0,00	0.0%	

53	**Izdaci za dionice i udjele u glavnici**	-	**0,00**	**0,00**	**0,00**	**0.0%**	**0.0%**
534	**Dionice i udjeli u glavnici trgovačkih društava izvan javnog sektora**	-	**0,00**	**0,00**	**0,00**	**0.0%**	**0.0%**
5341	Dionice i udjeli u glavnici tuzemnih trgovačkih društava izvan javnog sektora	-			0,00	0.0%	
C. RASPOLOŽIVA SREDSTVA IZ PRETHODNIH GODINA							
9	**Vlastiti izvori**	**-11.388.959,14**	**14.198.107,91**	**18.605.974,46**	**53.754.101,91**	**-472%**	**289%**
92	**Rezultat poslovanja**	**-11.388.959,14**	**14.198.107,91**	**18.605.974,46**	**53.754.101,91**	**-472%**	**289%**
922	**Višak/manjak prihoda**	**-11.388.959,14**	**14.198.107,91**	**18.605.974,46**	**53.754.101,91**	**-472%**	**289%**
9221	Višak prihoda	-			53.754.101,91		
9222	Manjak prihoda	-11.388.959,14			0,00		

Izvještaj o izvršenju posebnog dijela Proračuna

za razdoblje od: 01.01.2020 do: 31.12.2020

Račun iz računskog plana	Vrsta rashoda / izdatka		Izvorni plan 2020. (2)	Tekući plan 2020. (3)	Izvršenje 2020. (4)	Index (4/1)	Index (4/3)
SVEUKUPNO RASHODI / IZDACI		732.925.854,17	1.165.459.943,74	1.118.562.965,01	1.007.261.970,48	137.43%	90.05%
Razdjel 001 UO ZA POSLOVE ŽUPANA I ŽUPANIJSKE SKUPŠTINE		5.020.257,97	8.983.047,50	8.211.510,91	7.680.749,78	153.0%	93.54%
Program 1000 Djelatnost Stručne službe Županijske skupštine i Župana		5.020.257,97	8.983.047,50	8.211.510,91	7.680.749,78	153.0%	93.54%
Aktivnost A100001 Poslovanje Stručne službe Županijske skupštine i Župana		1.444.575,27	1.325.821,56	1.207.044,66	1.053.858,47	72.95%	87.31%
Izvor OPĆI PRIHODI I PRIMICI		1.444.575,27	1.325.821,56	1.207.044,66	1.053.858,47	72.95%	87.31%
3	Rashodi poslovanja	1.444.575,27	1.325.821,56	1.207.044,66	1.053.858,47	72.95%	87.31%
32	Materijalni rashodi	1.436.575,27	1.295.821,56	1.172.974,66	1.019.793,38	70.99%	86.94%
321	Naknade troškova zaposlenima	12.521,38	25.000,00	11.000,00	7.507,09	59.95%	68.25%
3211	Službena putovanja	12.521,38			3.859,89	30.83%	
3213	Stručno usavršavanje zaposlenika	0,00			3.647,20	0.0%	
322	Rashodi za materijal i energiju	2.100,00	2.100,00	34.815,00	32.917,50	1567.5%	94.55%
3221	Uredski materijal i ostali materijalni rashodi	2.100,00			32.917,50	1567.5%	
323	Rashodi za usluge	384.380,72	262.000,00	275.185,00	275.134,86	71.58%	99.98%
3232	Usluge tekućeg i investicijskog održavanja	175.987,69			3.437,50	1.95%	
3233	Usluge promidžbe i informiranja	189.798,03			197.152,42	103.87%	
3235	Zakupnine i najamnine	-			17.625,00	0.0%	
3237	Intelektualne i osobne usluge	0,00			0,00	0.0%	
3238	Računalne usluge	500,00			37.499,94	7499.99%	
3239	Ostale usluge	18.095,00			19.420,00	107.32%	
324	Naknade troškova osobama izvan radnog odnosa	1.380,00	2.000,00	0,00	0,00	0.0%	0.0%
3241	Naknade troškova osobama izvan radnog odnosa	1.380,00			0,00	0.0%	
329	Ostali nespomenuti rashodi poslovanja	1.036.193,17	1.004.721,56	851.974,66	704.233,93	67.96%	82.66%
3291	Naknade za rad predstavničkih i izvršnih tijela, povjerenstava i slično	923.914,64			606.676,52	65.66%	
3293	Reprezentacija	36.556,97			9.082,75	24.85%	
3294	Članarine i norme	75.721,56			88.474,66	116.84%	
38	Ostali rashodi	8.000,00	30.000,00	34.070,00	34.065,09	425.81%	99.99%
381	Tekuće donacije	8.000,00	30.000,00	34.070,00	34.065,09	425.81%	99.99%
3811	Tekuće donacije u novcu	8.000,00			34.065,09	425.81%	

Aktivnost A100002 Sufinanciranje sustava zaštite i spašavanja		**251.862,34**	**320.000,00**	**472.174,00**	**380.016,82**	**150.88%**	**80.48%**
Izvor OPĆI PRIHODI I PRIMICI		**251.862,34**	**320.000,00**	**472.174,00**	**380.016,82**	**150.88%**	**80.48%**
3	**Rashodi poslovanja**	**251.862,34**	**290.000,00**	**443.674,00**	**380.016,82**	**150.88%**	**85.65%**
32	**Materijalni rashodi**	**181.862,34**	**190.000,00**	**401.674,00**	**342.544,32**	**188.35%**	**85.28%**
322	**Rashodi za materijal i energiju**	**47.687,50**	**50.000,00**	**0,00**	**0,00**	**0.0%**	**0.0%**
3227	Službena, radna i zaštitna odjeća i obuća	47.687,50			0,00	0.0%	
323	**Rashodi za usluge**	**134.174,84**	**120.000,00**	**339.484,00**	**290.359,05**	**216.4%**	**85.53%**
3233	Usluge promidžbe i informiranja	2.500,00			8.900,00	356.0%	
3236	Zdravstvene i veterinarske usluge	0,00			144.799,05	0.0%	
3237	Intelektualne i osobne usluge	131.674,84			99.250,00	75.38%	
3239	Ostale usluge	0,00			37.410,00	0.0%	
329	**Ostali nespomenuti rashodi poslovanja**	**0,00**	**20.000,00**	**62.190,00**	**52.185,27**	**0.0%**	**83.91%**
3292	Premije osiguranja	0,00			0,00	0.0%	
3299	Ostali nespomenuti rashodi poslovanja	0,00			52.185,27	0.0%	
38	**Ostali rashodi**	**70.000,00**	**100.000,00**	**42.000,00**	**37.472,50**	**53.53%**	**89.22%**
381	**Tekuće donacije**	-	**0,00**	**4.000,00**	**2.472,50**	**0.0%**	**61.81%**
3811	Tekuće donacije u novcu	-			2.472,50	0.0%	
382	**Kapitalne donacije**	**70.000,00**	**100.000,00**	**38.000,00**	**35.000,00**	**50.0%**	**92.11%**
3821	Kapitalne donacije neprofitnim organizacijama	70.000,00			35.000,00	50.0%	
4	**Rashodi za nabavu nefinancijske imovine**	**0,00**	**30.000,00**	**28.500,00**	**0,00**	**0.0%**	**0.0%**
42	**Rashodi za nabavu proizvedene dugotrajne imovine**	**0,00**	**30.000,00**	**28.500,00**	**0,00**	**0.0%**	**0.0%**
422	**Postrojenja i oprema**	**0,00**	**30.000,00**	**28.500,00**	**0,00**	**0.0%**	**0.0%**
4223	Oprema za održavanje i zaštitu	0,00			0,00	0.0%	
Aktivnost A100003 Financiranje izdavanja Službenog vjesnika		**74.299,38**	**100.000,00**	**80.206,00**	**80.205,40**	**107.95%**	**100.0%**
Izvor OPĆI PRIHODI I PRIMICI		**74.299,38**	**100.000,00**	**80.206,00**	**80.205,40**	**107.95%**	**100.0%**
3	**Rashodi poslovanja**	**74.299,38**	**100.000,00**	**80.206,00**	**80.205,40**	**107.95%**	**100.0%**
32	**Materijalni rashodi**	**74.299,38**	**100.000,00**	**80.206,00**	**80.205,40**	**107.95%**	**100.0%**
323	**Rashodi za usluge**	**74.299,38**	**100.000,00**	**80.206,00**	**80.205,40**	**107.95%**	**100.0%**
3239	Ostale usluge	74.299,38			80.205,40	107.95%	

Aktivnost A100004 Financiranje nacionalnih manjina		**138.500,00**	**320.000,00**	**260.000,00**	**240.098,78**	**173.36%**	**92.35%**
Izvor OPĆI PRIHODI I PRIMICI		**138.500,00**	**320.000,00**	**260.000,00**	**240.098,78**	**173.36%**	**92.35%**
3	**Rashodi poslovanja**	**138.500,00**	**320.000,00**	**260.000,00**	**240.098,78**	**173.36%**	**92.35%**
38	**Ostali rashodi**	**138.500,00**	**320.000,00**	**260.000,00**	**240.098,78**	**173.36%**	**92.35%**
381	**Tekuće donacije**	**138.500,00**	**320.000,00**	**260.000,00**	**240.098,78**	**173.36%**	**92.35%**
3811	Tekuće donacije u novcu	138.500,00			240.098,78	173.36%	
Aktivnost A100005 Financiranje političkih stranaka		**700.000,08**	**875.000,00**	**867.800,00**	**700.000,23**	**100.0%**	**80.66%**
Izvor OPĆI PRIHODI I PRIMICI		**700.000,08**	**875.000,00**	**867.800,00**	**700.000,23**	**100.0%**	**80.66%**
3	**Rashodi poslovanja**	**700.000,08**	**875.000,00**	**867.800,00**	**700.000,23**	**100.0%**	**80.66%**
38	**Ostali rashodi**	**700.000,08**	**875.000,00**	**867.800,00**	**700.000,23**	**100.0%**	**80.66%**
381	**Tekuće donacije**	**700.000,08**	**875.000,00**	**867.800,00**	**700.000,23**	**100.0%**	**80.66%**
3811	Tekuće donacije u novcu	700.000,08			700.000,23	100.0%	
Aktivnost A100006 Dan Županije		**137.196,20**	**135.401,45**	**33.250,00**	**23.050,00**	**16.8%**	**69.32%**
Izvor OPĆI PRIHODI I PRIMICI		**137.196,20**	**135.401,45**	**33.250,00**	**23.050,00**	**16.8%**	**69.32%**
3	**Rashodi poslovanja**	**137.196,20**	**135.401,45**	**33.250,00**	**23.050,00**	**16.8%**	**69.32%**
32	**Materijalni rashodi**	**118.470,20**	**116.401,45**	**33.250,00**	**23.050,00**	**19.46%**	**69.32%**
323	**Rashodi za usluge**	**61.068,75**	**59.000,00**	**23.250,00**	**23.050,00**	**37.74%**	**99.14%**
3233	Usluge promidžbe i informiranja	20.125,00			2.250,00	11.18%	
3239	Ostale usluge	40.943,75			20.800,00	50.8%	
329	**Ostali nespomenuti rashodi poslovanja**	**57.401,45**	**57.401,45**	**10.000,00**	**0,00**	**0.0%**	**0.0%**
3293	Reprezentacija	57.401,45			0,00	0.0%	
38	**Ostali rashodi**	**18.726,00**	**19.000,00**	**0,00**	**0,00**	**0.0%**	**0.0%**
381	**Tekuće donacije**	**18.726,00**	**19.000,00**	**0,00**	**0,00**	**0.0%**	**0.0%**
3811	Tekuće donacije u novcu	18.726,00			0,00	0.0%	
Aktivnost A100011 Savjet mladih		**48.387,05**	**131.500,00**	**109.500,00**	**51.983,83**	**107.43%**	**47.47%**
Izvor OPĆI PRIHODI I PRIMICI		**48.387,05**	**131.500,00**	**109.500,00**	**51.983,83**	**107.43%**	**47.47%**
3	**Rashodi poslovanja**	**48.387,05**	**131.500,00**	**109.500,00**	**51.983,83**	**107.43%**	**47.47%**
32	**Materijalni rashodi**	**48.387,05**	**81.500,00**	**59.500,00**	**51.983,83**	**107.43%**	**87.37%**
323	**Rashodi za usluge**	**9.756,25**	**50.000,00**	**7.000,00**	**7.000,00**	**71.75%**	**100.0%**
3233	Usluge promidžbe i informiranja	9.256,25			7.000,00	75.62%	
3237	Intelektualne i osobne usluge	0,00			0,00	0.0%	
3239	Ostale usluge	500,00			0,00	0.0%	
324	**Naknade troškova osobama izvan radnog odnosa**	**37.331,80**	**30.000,00**	**51.000,00**	**44.983,83**	**120.5%**	**88.2%**
3241	Naknade troškova osobama izvan radnog odnosa	37.331,80			44.983,83	120.5%	
329	**Ostali nespomenuti rashodi poslovanja**	**1.299,00**	**1.500,00**	**1.500,00**	**0,00**	**0.0%**	**0.0%**
3293	Reprezentacija	1.299,00			0,00	0.0%	
38	**Ostali rashodi**	-	**50.000,00**	**50.000,00**	**0,00**	**0.0%**	**0.0%**
381	**Tekuće donacije**	-	**50.000,00**	**50.000,00**	**0,00**	**0.0%**	**0.0%**
3811	Tekuće donacije u novcu	-			0,00	0.0%	

Kapitalni projekt K100008 Nabava opreme neophodne za redovito djelovanje javne up		**339.875,00**	**30.000,00**	**30.000,00**	**0,00**	**0.0%**	**0.0%**
Izvor OPĆI PRIHODI I PRIMICI		**339.875,00**	**30.000,00**	**30.000,00**	**0,00**	**0.0%**	**0.0%**
4	**Rashodi za nabavu nefinancijske imovine**	**339.875,00**	**30.000,00**	**30.000,00**	**0,00**	**0.0%**	**0.0%**
42	**Rashodi za nabavu proizvedene dugotrajne imovine**	**339.875,00**	**30.000,00**	**30.000,00**	**0,00**	**0.0%**	**0.0%**
422	**Postrojenja i oprema**	**233.625,00**	**0,00**	**0,00**	**0,00**	**0.0%**	**0.0%**
4221	Uredska oprema i namještaj	233.625,00			0,00	0.0%	
426	**Nematerijalna proizvedena imovina**	**106.250,00**	**30.000,00**	**30.000,00**	**0,00**	**0.0%**	**0.0%**
4262	Ulaganja u računalne programe	106.250,00			0,00	0.0%	
Tekući projekt T100007 Rashodi za održavanje izbora/lokalni izbori/ izbori za nacional		**160.292,45**	**0,00**	**0,00**	**0,00**	**0.0%**	**0.0%**
Izvor OPĆI PRIHODI I PRIMICI		**128.348,37**	**0,00**	**0,00**	**0,00**	**0.0%**	**0.0%**
3	**Rashodi poslovanja**	**128.348,37**	**0,00**	**0,00**	**0,00**	**0.0%**	**0.0%**
32	**Materijalni rashodi**	**89.348,37**	**0,00**	**0,00**	**0,00**	**0.0%**	**0.0%**
322	**Rashodi za materijal i energiju**	**6.624,59**	**0,00**	**0,00**	**0,00**	**0.0%**	**0.0%**
3221	Uredski materijal i ostali materijalni rashodi	6.624,59			0,00	0.0%	
323	**Rashodi za usluge**	**750,00**	**0,00**	**0,00**	**0,00**	**0.0%**	**0.0%**
3235	Zakupnine i najamnine	750,00			0,00	0.0%	
329	**Ostali nespomenuti rashodi poslovanja**	**81.973,78**	**0,00**	**0,00**	**0,00**	**0.0%**	**0.0%**
3291	Naknade za rad predstavničkih i izvršnih tijela, povjerenstava i slično	81.740,98			0,00	0.0%	
3293	Reprezentacija	232,80			0,00	0.0%	
38	**Ostali rashodi**	**39.000,00**	**0,00**	**0,00**	**0,00**	**0.0%**	**0.0%**
381	**Tekuće donacije**	**39.000,00**	**0,00**	**0,00**	**0,00**	**0.0%**	**0.0%**
3811	Tekuće donacije u novcu	39.000,00			0,00	0.0%	
Izvor POMOĆI - BPŽ		**31.944,08**	**0,00**	**0,00**	**0,00**	**0.0%**	**0.0%**
3	**Rashodi poslovanja**	**31.944,08**	**0,00**	**0,00**	**0,00**	**0.0%**	**0.0%**
32	**Materijalni rashodi**	**31.944,08**	**0,00**	**0,00**	**0,00**	**0.0%**	**0.0%**
322	**Rashodi za materijal i energiju**	**14.944,08**	**0,00**	**0,00**	**0,00**	**0.0%**	**0.0%**
3221	Uredski materijal i ostali materijalni rashodi	14.944,08			0,00	0.0%	
329	**Ostali nespomenuti rashodi poslovanja**	**17.000,00**	**0,00**	**0,00**	**0,00**	**0.0%**	**0.0%**
3291	Naknade za rad predstavničkih i izvršnih tijela, povjerenstava i slično	17.000,00			0,00	0.0%	

Tekući projekt T100009 Rashodi za održavanje izbora- predsjednički izbori/EU parlam		**1.725.270,20**	**2.899.824,49**	**2.374.399,33**	**2.374.399,33**	**137.62%**	**100.0%**
Izvor POMOĆI - BPŽ		**1.725.270,20**	**2.899.824,49**	**2.374.399,33**	**2.374.399,33**	**137.62%**	**100.0%**
3	**Rashodi poslovanja**	**1.725.270,20**	**2.899.824,49**	**2.374.399,33**	**2.374.399,33**	**137.62%**	**100.0%**
32	**Materijalni rashodi**	**1.704.101,95**	**2.864.824,49**	**2.370.143,50**	**2.370.143,50**	**139.08%**	**100.0%**
321	**Naknade troškova zaposlenima**	**0,00**	**600,00**	**0,00**	**0,00**	**0.0%**	**0.0%**
3211	Službena putovanja	0,00			0,00	0.0%	
322	**Rashodi za materijal i energiju**	**27.246,14**	**32.000,00**	**40.050,45**	**40.050,45**	**146.99%**	**100.0%**
3221	Uredski materijal i ostali materijalni rashodi	27.246,14			40.050,45	146.99%	
323	**Rashodi za usluge**	**15.150,00**	**37.250,00**	**26.133,11**	**26.133,11**	**172.5%**	**100.0%**
3231	Usluge telefona, pošte i prijevoza	0,00			17.733,11	0.0%	
3235	Zakupnine i najamnine	3.900,00			8.400,00	215.38%	
3238	Računalne usluge	11.250,00			0,00	0.0%	
324	**Naknade troškova osobama izvan radnog odnosa**	**11.981,17**	**6.000,00**	**23.775,07**	**23.775,07**	**198.44%**	**100.0%**
3241	Naknade troškova osobama izvan radnog odnosa	11.981,17			23.775,07	198.44%	
329	**Ostali nespomenuti rashodi poslovanja**	**1.649.724,64**	**2.788.974,49**	**2.280.184,87**	**2.280.184,87**	**138.22%**	**100.0%**
3291	Naknade za rad predstavničkih i izvršnih tijela, povjerenstava i slično	1.649.724,64			2.280.184,87	138.22%	
3293	Reprezentacija	0,00			0,00	0.0%	
34	**Financijski rashodi**	**21.168,25**	**35.000,00**	**4.255,83**	**4.255,83**	**20.1%**	**100.0%**
343	**Ostali financijski rashodi**	**21.168,25**	**35.000,00**	**4.255,83**	**4.255,83**	**20.1%**	**100.0%**
3431	Bankarske usluge i usluge platnog prometa	21.168,25			4.255,83	20.1%	
Tekući projekt T10010 Rashodi za održavanje izbora- parlamentarni izbori/ referendu		**0,00**	**2.845.500,00**	**2.777.136,92**	**2.777.136,92**	**0.0%**	**100.0%**
Izvor POMOĆI - BPŽ		**0,00**	**2.845.500,00**	**2.777.136,92**	**2.777.136,92**	**0.0%**	**100.0%**
3	**Rashodi poslovanja**	**0,00**	**2.845.500,00**	**2.777.136,92**	**2.777.136,92**	**0.0%**	**100.0%**
32	**Materijalni rashodi**	**0,00**	**2.815.500,00**	**2.765.753,65**	**2.765.753,65**	**0.0%**	**100.0%**
322	**Rashodi za materijal i energiju**	**0,00**	**0,00**	**189.310,31**	**189.310,31**	**0.0%**	**100.0%**
3221	Uredski materijal i ostali materijalni rashodi	0,00			189.310,31	0.0%	
323	**Rashodi za usluge**	**0,00**	**15.000,00**	**11.165,70**	**11.165,70**	**0.0%**	**100.0%**
3231	Usluge telefona, pošte i prijevoza	0,00			7.479,30	0.0%	
3235	Zakupnine i najamnine	0,00			3.600,00	0.0%	
3239	Ostale usluge	0,00			86,40	0.0%	
329	**Ostali nespomenuti rashodi poslovanja**	**0,00**	**2.800.500,00**	**2.565.277,64**	**2.565.277,64**	**0.0%**	**100.0%**
3291	Naknade za rad predstavničkih i izvršnih tijela, povjerenstava i slično	0,00			2.565.277,64	0.0%	
34	**Financijski rashodi**	**0,00**	**30.000,00**	**11.383,27**	**11.383,27**	**0.0%**	**100.0%**
343	**Ostali financijski rashodi**	**0,00**	**30.000,00**	**11.383,27**	**11.383,27**	**0.0%**	**100.0%**
3431	Bankarske usluge i usluge platnog prometa	0,00			11.383,27	0.0%	

Razdjel 002 UO ZA PRORAČUN I FINANCIJE		**22.439.261,91**	**36.812.725,88**	**39.178.725,88**	**33.393.834,17**	**148.82%**	**85.23%**
Program 1100 Djelatnost Ureda Župana		**2.344.532,98**	**2.367.811,16**	**1.858.811,16**	**1.601.590,86**	**68.31%**	**86.16%**
Aktivnost A110001 Poslovanje Ureda Župana		**1.600.321,98**	**1.497.811,16**	**1.398.811,16**	**1.355.290,86**	**84.69%**	**96.89%**
Izvor OPĆI PRIHODI I PRIMICI		**1.600.321,98**	**1.497.811,16**	**1.398.811,16**	**1.355.290,86**	**84.69%**	**96.89%**
3	**Rashodi poslovanja**	**1.600.321,98**	**1.497.811,16**	**1.398.811,16**	**1.355.290,86**	**84.69%**	**96.89%**
31	**Rashodi za zaposlene**	**917.105,97**	**927.811,16**	**928.811,16**	**920.810,58**	**100.4%**	**99.14%**
311	**Plaće (Bruto)**	**786.821,99**	**797.811,16**	**797.811,16**	**790.395,34**	**100.45%**	**99.07%**
3111	Plaće za redovan rad	786.821,99			790.395,34	100.45%	
313	**Doprinosi na plaće**	**130.283,98**	**130.000,00**	**131.000,00**	**130.415,24**	**100.1%**	**99.55%**
3132	Doprinosi za obvezno zdravstveno osiguranje	129.170,85			130.415,24	100.96%	
3133	Doprinosi za obvezno osiguranje u slučaju nezaposlenosti	1.113,13			0,00	0.0%	
32	**Materijalni rashodi**	**548.841,01**	**420.000,00**	**420.000,00**	**417.480,34**	**76.07%**	**99.4%**
329	**Ostali nespomenuti rashodi poslovanja**	**548.841,01**	**420.000,00**	**420.000,00**	**417.480,34**	**76.07%**	**99.4%**
3293	Reprezentacija	548.841,01			417.480,34	76.07%	
38	**Ostali rashodi**	**134.375,00**	**150.000,00**	**50.000,00**	**16.999,94**	**12.65%**	**34.0%**
381	**Tekuće donacije**	**134.375,00**	**150.000,00**	**50.000,00**	**16.999,94**	**12.65%**	**34.0%**
3811	Tekuće donacije u novcu	134.375,00			16.999,94	12.65%	
Aktivnost A110002 Intervencijski programi i zalihe		**744.211,00**	**870.000,00**	**460.000,00**	**246.300,00**	**33.1%**	**53.54%**
Izvor OPĆI PRIHODI I PRIMICI		**744.211,00**	**870.000,00**	**460.000,00**	**246.300,00**	**33.1%**	**53.54%**
3	**Rashodi poslovanja**	**744.211,00**	**870.000,00**	**460.000,00**	**246.300,00**	**33.1%**	**53.54%**
38	**Ostali rashodi**	**744.211,00**	**870.000,00**	**460.000,00**	**246.300,00**	**33.1%**	**53.54%**
381	**Tekuće donacije**	**637.204,40**	**670.000,00**	**380.000,00**	**220.300,00**	**34.57%**	**57.97%**
3811	Tekuće donacije u novcu	637.204,40			220.300,00	34.57%	
382	**Kapitalne donacije**	**107.006,60**	**200.000,00**	**80.000,00**	**26.000,00**	**24.3%**	**32.5%**
3821	Kapitalne donacije neprofitnim organizacijama	68.006,60			10.000,00	14.7%	
3822	Kapitalne donacije građanima i kućanstvima	39.000,00			16.000,00	41.03%	

Program 2000 Djelatnost javne uprave i administracije		**20.094.728,93**	**34.444.914,72**	**37.319.914,72**	**31.792.243,31**	**158.21%**	**85.19%**
Aktivnost A200001 Javna uprava i administracija		**19.477.126,19**	**33.494.914,72**	**36.349.914,72**	**31.110.968,76**	**159.73%**	**85.59%**
Izvor OPĆI PRIHODI I PRIMICI		**19.451.862,46**	**33.464.914,72**	**36.346.914,72**	**31.108.189,38**	**159.92%**	**85.59%**
3	**Rashodi poslovanja**	**19.451.862,46**	**33.462.914,72**	**36.344.914,72**	**31.108.189,38**	**159.92%**	**85.59%**
31	**Rashodi za zaposlene**	**12.039.021,44**	**23.973.914,72**	**24.119.714,72**	**20.640.851,06**	**171.45%**	**85.58%**
311	**Plaće (Bruto)**	**9.590.462,26**	**19.692.566,08**	**19.479.366,08**	**16.551.099,56**	**172.58%**	**84.97%**
3111	Plaće za redovan rad	9.590.462,26			16.551.099,56	172.58%	
312	**Ostali rashodi za zaposlene**	**855.023,50**	**1.000.000,00**	**1.359.000,00**	**1.358.412,17**	**158.87%**	**99.96%**
3121	Ostali rashodi za zaposlene	855.023,50			1.358.412,17	158.87%	
313	**Doprinosi na plaće**	**1.593.535,68**	**3.281.348,64**	**3.281.348,64**	**2.731.339,33**	**171.4%**	**83.24%**
3132	Doprinosi za obvezno zdravstveno osiguranje	1.580.168,65			2.731.339,33	172.85%	
3133	Doprinosi za obvezno osiguranje u slučaju nezaposlenosti	13.367,03			0,00	0.0%	
32	**Materijalni rashodi**	**7.107.459,44**	**9.133.000,00**	**11.342.200,00**	**9.798.374,92**	**137.86%**	**86.39%**
321	**Naknade troškova zaposlenima**	**1.054.653,20**	**1.633.000,00**	**1.663.000,00**	**1.447.705,33**	**137.27%**	**87.05%**
3211	Službena putovanja	270.261,56			117.865,68	43.61%	
3212	Naknade za prijevoz, za rad na terenu i odvojeni život	749.425,64			1.294.518,96	172.73%	
3213	Stručno usavršavanje zaposlenika	33.810,00			32.877,50	97.24%	
3214	Ostale naknade troškova zaposlenima	1.156,00			2.443,19	211.35%	
322	**Rashodi za materijal i energiju**	**1.774.152,23**	**2.860.000,00**	**3.430.310,00**	**2.557.697,04**	**144.16%**	**74.56%**
3221	Uredski materijal i ostali materijalni rashodi	1.029.127,66			1.663.935,77	161.68%	
3222	Materijal i sirovine	134.089,52			92.655,82	69.1%	
3223	Energija	410.726,65			409.162,91	99.62%	
3224	Materijal i dijelovi za tekuće i investicijsko održavanje	32.115,24			100.309,83	312.34%	
3225	Sitni inventar i auto gume	166.617,03			211.108,96	126.7%	
3227	Službena, radna i zaštitna odjeća i obuća	1.476,13			80.523,75	5455.06%	
323	**Rashodi za usluge**	**3.789.187,54**	**3.920.000,00**	**5.573.890,00**	**5.257.551,63**	**138.75%**	**94.32%**
3231	Usluge telefona, pošte i prijevoza	462.111,82			832.878,80	180.23%	
3232	Usluge tekućeg i investicijskog održavanja	653.472,88			821.089,03	125.65%	
3233	Usluge promidžbe i informiranja	590.401,37			597.052,55	101.13%	
3234	Komunalne usluge	133.399,22			384.226,88	288.03%	
3235	Zakupnine i najamnine	26.788,75			98.684,97	368.38%	
3236	Zdravstvene i veterinarske usluge	4.628,40			4.318,40	93.3%	
3237	Intelektualne i osobne usluge	429.951,85			528.093,45	122.83%	
3238	Računalne usluge	466.146,40			792.872,69	170.09%	
3239	Ostale usluge	1.022.286,85			1.198.334,86	117.22%	
324	**Naknade troškova osobama izvan radnog odnosa**	**44.332,50**	**55.000,00**	**40.000,00**	**15.173,80**	**34.23%**	**37.93%**
3241	Naknade troškova osobama izvan radnog odnosa	44.332,50			15.173,80	34.23%	
329	**Ostali nespomenuti rashodi poslovanja**	**445.133,97**	**665.000,00**	**635.000,00**	**520.247,12**	**116.87%**	**81.93%**
3292	Premije osiguranja	120.929,49			150.614,06	124.55%	
3294	Članarine i norme	3.255,00			7.769,00	238.68%	
3295	Pristojbe i naknade	67.775,82			65.825,20	97.12%	
3299	Ostali nespomenuti rashodi poslovanja	253.173,66			296.038,86	116.93%	

34	**Financijski rashodi**	**228.481,58**	**275.000,00**	**812.000,00**	**620.363,40**	**271.52%**	**76.4%**
342	**Kamate za primljene kredite i zajmove**	**0,00**	**3.000,00**	**3.000,00**	**0,00**	**0.0%**	**0.0%**
3422	Kamate za primljene kredite i zajmove od kreditnih i ostalih financijskih institucija u javnom sekto	0,00			0,00	0.0%	
343	**Ostali financijski rashodi**	**228.481,58**	**272.000,00**	**809.000,00**	**620.363,40**	**271.52%**	**76.68%**
3431	Bankarske usluge i usluge platnog prometa	227.880,30			269.214,10	118.14%	
3432	Negativne tečajne razlike i razlike zbog primjene valutne klauzule	0,00			0,00	0.0%	
3433	Zatezne kamate	574,95			620,54	107.93%	
3434	Ostali nespomenuti financijski rashodi	26,33			350.528,76	1331290.39%	
37	**Naknade građanima i kućanstvima na temelju osiguranja i druge naknad**	**76.900,00**	**80.000,00**	**70.000,00**	**48.600,00**	**63.2%**	**69.43%**
372	**Ostale naknade građanima i kućanstvima iz proračuna**	**76.900,00**	**80.000,00**	**70.000,00**	**48.600,00**	**63.2%**	**69.43%**
3721	Naknade građanima i kućanstvima u novcu	76.900,00			48.600,00	63.2%	
38	**Ostali rashodi**	**0,00**	**1.000,00**	**1.000,00**	**0,00**	**0.0%**	**0.0%**
383	**Kazne, penali i naknade štete**	**0,00**	**1.000,00**	**1.000,00**	**0,00**	**0.0%**	**0.0%**
3834	Ugovorene kazne i ostale naknade šteta	0,00			0,00	0.0%	
4	**Rashodi za nabavu nefinancijske imovine**	**0,00**	**2.000,00**	**2.000,00**	**0,00**	**0.0%**	**0.0%**
42	**Rashodi za nabavu proizvedene dugotrajne imovine**	**0,00**	**2.000,00**	**2.000,00**	**0,00**	**0.0%**	**0.0%**
424	**Knjige, umjetnička djela i ostale izložbene vrijednosti**	**0,00**	**2.000,00**	**2.000,00**	**0,00**	**0.0%**	**0.0%**
4242	Umjetnička djela (izložena u galerijama, muzejima i slično)	0,00			0,00	0.0%	
Izvor PRIHODI ZA POSEBNE NAMJENE - BPŽ		**0,00**	**0,00**	**3.000,00**	**2.779,38**	**0.0%**	**92.65%**
3	**Rashodi poslovanja**	**0,00**	**0,00**	**3.000,00**	**2.779,38**	**0.0%**	**92.65%**
32	**Materijalni rashodi**	**0,00**	**0,00**	**3.000,00**	**2.779,38**	**0.0%**	**92.65%**
324	**Naknade troškova osobama izvan radnog odnosa**	**0,00**	**0,00**	**3.000,00**	**2.779,38**	**0.0%**	**92.65%**
3241	Naknade troškova osobama izvan radnog odnosa	0,00			2.779,38	0.0%	
Izvor POMOĆI - BPŽ		**25.263,73**	**30.000,00**	**0,00**	**0,00**	**0.0%**	**0.0%**
3	**Rashodi poslovanja**	**25.263,73**	**30.000,00**	**0,00**	**0,00**	**0.0%**	**0.0%**
32	**Materijalni rashodi**	**25.263,73**	**30.000,00**	**0,00**	**0,00**	**0.0%**	**0.0%**
324	**Naknade troškova osobama izvan radnog odnosa**	**25.263,73**	**30.000,00**	**0,00**	**0,00**	**0.0%**	**0.0%**
3241	Naknade troškova osobama izvan radnog odnosa	25.263,73			0,00	0.0%	
Kapitalni projekt K200002 Nabava opreme neophodne za rad Županije		**617.602,74**	**950.000,00**	**970.000,00**	**681.274,55**	**110.31%**	**70.23%**
Izvor OPĆI PRIHODI I PRIMICI		**617.602,74**	**950.000,00**	**970.000,00**	**681.274,55**	**110.31%**	**70.23%**
4	**Rashodi za nabavu nefinancijske imovine**	**617.602,74**	**950.000,00**	**970.000,00**	**681.274,55**	**110.31%**	**70.23%**
42	**Rashodi za nabavu proizvedene dugotrajne imovine**	**613.777,74**	**930.000,00**	**700.000,00**	**461.112,05**	**75.13%**	**65.87%**
422	**Postrojenja i oprema**	**368.777,74**	**650.000,00**	**680.000,00**	**456.199,55**	**123.71%**	**67.09%**
4221	Uredska oprema i namještaj	227.735,19			353.247,55	155.11%	
4222	Komunikacijska oprema	66.505,60			33.922,00	51.01%	
4223	Oprema za održavanje i zaštitu	35.351,25			27.386,25	77.47%	
4227	Uređaji, strojevi i oprema za ostale namjene	39.185,70			41.643,75	106.27%	
423	**Prijevozna sredstva**	**245.000,00**	**250.000,00**	**0,00**	**0,00**	**0.0%**	**0.0%**
4231	Prijevozna sredstva u cestovnom prometu	245.000,00			0,00	0.0%	
426	**Nematerijalna proizvedena imovina**	**0,00**	**30.000,00**	**20.000,00**	**4.912,50**	**0.0%**	**24.56%**
4262	Ulaganja u računalne programe	0,00			4.912,50	0.0%	
45	**Rashodi za dodatna ulaganja na nefinancijskoj imovini**	**3.825,00**	**20.000,00**	**270.000,00**	**220.162,50**	**5755.88%**	**81.54%**
451	**Dodatna ulaganja na građevinskim objektima**	**0,00**	**10.000,00**	**10.000,00**	**0,00**	**0.0%**	**0.0%**
4511	Dodatna ulaganja na građevinskim objektima	0,00			0,00	0.0%	
452	**Dodatna ulaganja na postrojenjima i opremi**	**3.825,00**	**10.000,00**	**260.000,00**	**220.162,50**	**5755.88%**	**84.68%**
4521	Dodatna ulaganja na postrojenjima i opremi	3.825,00			220.162,50	5755.88%	

Razdjel 003 UO ZA GOSPODARSTVO		**11.021.205,62**	**0,00**	-	-	**0.0%**	-
Program 3000 Promidžba i razvoj gospodarstva		**3.552.359,25**	**0,00**	-	-	**0.0%**	-
Aktivnost A300001 Sajmovi i manifestacije		**289.010,95**	**0,00**	-	-	**0.0%**	-
Izvor OPĆI PRIHODI I PRIMICI		**271.010,95**	**0,00**	-	-	**0.0%**	-
3	**Rashodi poslovanja**	**271.010,95**	**0,00**	-	-	**0.0%**	-
32	**Materijalni rashodi**	**110.600,09**	**0,00**	-	-	**0.0%**	-
323	**Rashodi za usluge**	**61.293,59**	**0,00**	-	-	**0.0%**	-
3233	Usluge promidžbe i informiranja	48.843,59			-	0.0%	-
3235	Zakupnine i najamnine	12.450,00			-	0.0%	-
329	**Ostali nespomenuti rashodi poslovanja**	**49.306,50**	**0,00**	-	-	**0.0%**	-
3293	Reprezentacija	49.306,50			-	0.0%	-
35	**Subvencije**	**63.610,86**	**0,00**	-	-	**0.0%**	-
352	**Subvencije trgovačkim društvima, poljoprivrednicima i obrtnicima izvan**	**63.610,86**	**0,00**	-	-	**0.0%**	-
3523	Subvencije poljoprivrednicima i obrtnicima	63.610,86			-	0.0%	-
38	**Ostali rashodi**	**96.800,00**	**0,00**	-	-	**0.0%**	-
381	**Tekuće donacije**	**96.800,00**	**0,00**	-	-	**0.0%**	-
3811	Tekuće donacije u novcu	96.800,00			-	0.0%	-
Izvor POMOĆI - BPŽ		**18.000,00**	**0,00**	-	-	**0.0%**	-
3	**Rashodi poslovanja**	**18.000,00**	**0,00**	-	-	**0.0%**	-
32	**Materijalni rashodi**	**18.000,00**	**0,00**	-	-	**0.0%**	-
323	**Rashodi za usluge**	**18.000,00**	**0,00**	-	-	**0.0%**	-
3239	Ostale usluge	18.000,00			-	0.0%	-
Aktivnost A300005 Poduzetničke zone i poduzetnička infrastruktura		**148.750,00**	**0,00**	-	-	**0.0%**	-
Izvor OPĆI PRIHODI I PRIMICI		**48.750,00**	**0,00**	-	-	**0.0%**	-
3	**Rashodi poslovanja**	**48.750,00**	**0,00**	-	-	**0.0%**	-
32	**Materijalni rashodi**	**48.750,00**	**0,00**	-	-	**0.0%**	-
323	**Rashodi za usluge**	**48.750,00**	**0,00**	-	-	**0.0%**	-
3237	Intelektualne i osobne usluge	48.750,00			-	0.0%	-
Izvor POMOĆI - BPŽ		**100.000,00**	**0,00**	-	-	**0.0%**	-
3	**Rashodi poslovanja**	**100.000,00**	**0,00**	-	-	**0.0%**	-
38	**Ostali rashodi**	**100.000,00**	**0,00**	-	-	**0.0%**	-
381	**Tekuće donacije**	**100.000,00**	**0,00**	-	-	**0.0%**	-
3811	Tekuće donacije u novcu	100.000,00			-	0.0%	-
Aktivnost A300008 Potpore i subvencije poduzetništvu		**128.600,00**	**0,00**	-	-	**0.0%**	-
Izvor OPĆI PRIHODI I PRIMICI		**128.600,00**	**0,00**	-	-	**0.0%**	-
3	**Rashodi poslovanja**	**128.600,00**	**0,00**	-	-	**0.0%**	-
35	**Subvencije**	**68.600,00**	**0,00**	-	-	**0.0%**	-
352	**Subvencije trgovačkim društvima, poljoprivrednicima i obrtnicima izvan**	**68.600,00**	**0,00**	-	-	**0.0%**	-
3523	Subvencije poljoprivrednicima i obrtnicima	68.600,00			-	0.0%	-
38	**Ostali rashodi**	**60.000,00**	**0,00**	-	-	**0.0%**	-
381	**Tekuće donacije**	**60.000,00**	**0,00**	-	-	**0.0%**	-
3811	Tekuće donacije u novcu	60.000,00			-	0.0%	-

Aktivnost A300009 Seminari i izobrazba		**50.000,00**	**0,00**	-	-	**0.0%**	-
Izvor OPĆI PRIHODI I PRIMICI		**50.000,00**	**0,00**	-	-	**0.0%**	-
3	**Rashodi poslovanja**	**50.000,00**	**0,00**	-	-	**0.0%**	-
38	**Ostali rashodi**	**50.000,00**	**0,00**	-	-	**0.0%**	-
381	**Tekuće donacije**	**50.000,00**	**0,00**	-	-	**0.0%**	-
3811	Tekuće donacije u novcu	50.000,00			-	0.0%	-
Aktivnost A300010 Projekti u turizmu		**927.363,70**	**0,00**	-	-	**0.0%**	-
Izvor OPĆI PRIHODI I PRIMICI		**591.563,70**	**0,00**	-	-	**0.0%**	-
3	**Rashodi poslovanja**	**591.563,70**	**0,00**	-	-	**0.0%**	-
32	**Materijalni rashodi**	**221.363,70**	**0,00**	-	-	**0.0%**	-
323	**Rashodi za usluge**	**221.363,70**	**0,00**	-	-	**0.0%**	-
3237	Intelektualne i osobne usluge	51.831,85			-	0.0%	-
3239	Ostale usluge	169.531,85			-	0.0%	-
38	**Ostali rashodi**	**370.200,00**	**0,00**	-	-	**0.0%**	-
381	**Tekuće donacije**	**370.200,00**	**0,00**	-	-	**0.0%**	-
3811	Tekuće donacije u novcu	370.200,00			-	0.0%	-
Izvor POMOĆI - BPŽ		**335.800,00**	**0,00**	-	-	**0.0%**	-
3	**Rashodi poslovanja**	**335.800,00**	**0,00**	-	-	**0.0%**	-
32	**Materijalni rashodi**	**335.800,00**	**0,00**	-	-	**0.0%**	-
323	**Rashodi za usluge**	**335.800,00**	**0,00**	-	-	**0.0%**	-
3237	Intelektualne i osobne usluge	156.831,85			-	0.0%	-
3239	Ostale usluge	178.968,15			-	0.0%	-
Aktivnost A300011 Županijska turistička zajednica		**300.000,00**	**0,00**	-	-	**0.0%**	-
Izvor OPĆI PRIHODI I PRIMICI		**300.000,00**	**0,00**	-	-	**0.0%**	-
3	**Rashodi poslovanja**	**300.000,00**	**0,00**	-	-	**0.0%**	-
38	**Ostali rashodi**	**300.000,00**	**0,00**	-	-	**0.0%**	-
381	**Tekuće donacije**	**300.000,00**	**0,00**	-	-	**0.0%**	-
3811	Tekuće donacije u novcu	300.000,00			-	0.0%	-
Aktivnost A300012 Vatrogasna zajednica županije		**972.548,96**	**0,00**	-	-	**0.0%**	-
Izvor OPĆI PRIHODI I PRIMICI		**972.548,96**	**0,00**	-	-	**0.0%**	-
3	**Rashodi poslovanja**	**972.548,96**	**0,00**	-	-	**0.0%**	-
38	**Ostali rashodi**	**972.548,96**	**0,00**	-	-	**0.0%**	-
381	**Tekuće donacije**	**793.948,96**	**0,00**	-	-	**0.0%**	-
3811	Tekuće donacije u novcu	793.948,96			-	0.0%	-
382	**Kapitalne donacije**	**178.600,00**	**0,00**	-	-	**0.0%**	-
3821	Kapitalne donacije neprofitnim organizacijama	178.600,00			-	0.0%	-
Aktivnost A300013 Poticanje poduzetništva-kreditiranje		**733.317,66**	**0,00**	-	-	**0.0%**	-
Izvor OPĆI PRIHODI I PRIMICI		**1.635,93**	**0,00**	-	-	**0.0%**	-
3	**Rashodi poslovanja**	**1.635,93**	**0,00**	-	-	**0.0%**	-
35	**Subvencije**	**1.635,93**	**0,00**	-	-	**0.0%**	-
352	**Subvencije trgovačkim društvima, poljoprivrednicima i obrtnicima izvan**	**1.635,93**	**0,00**	-	-	**0.0%**	-
3523	Subvencije poljoprivrednicima i obrtnicima	1.635,93			-	0.0%	-

Izvor POMOĆI - BPŽ		**640.340,12**	**0,00**	-	-	**0.0%**	-
3	**Rashodi poslovanja**	**640.340,12**	**0,00**	-	-	**0.0%**	-
35	**Subvencije**	**640.340,12**	**0,00**	-	-	**0.0%**	-
352	**Subvencije trgovačkim društvima, poljoprivrednicima i obrtnicima izvan**	**640.340,12**	**0,00**	-	-	**0.0%**	-
3523	Subvencije poljoprivrednicima i obrtnicima	640.340,12			-	0.0%	-
Izvor NAMJENSKI PRIMICI - BPŽ		**91.341,61**	**0,00**	-	-	**0.0%**	-
3	**Rashodi poslovanja**	**91.341,61**	**0,00**	-	-	**0.0%**	-
35	**Subvencije**	**91.341,61**	**0,00**	-	-	**0.0%**	-
352	**Subvencije trgovačkim društvima, poljoprivrednicima i obrtnicima izvan**	**91.341,61**	**0,00**	-	-	**0.0%**	-
3523	Subvencije poljoprivrednicima i obrtnicima	91.341,61			-	0.0%	-
Aktivnost A300014 eNekretnine		**2.767,98**	**0,00**	-	-	**0.0%**	-
Izvor OPĆI PRIHODI I PRIMICI		**2.767,98**	**0,00**	-	-	**0.0%**	-
3	**Rashodi poslovanja**	**2.767,98**	**0,00**	-	-	**0.0%**	-
32	**Materijalni rashodi**	**2.767,98**	**0,00**	-	-	**0.0%**	-
329	**Ostali nespomenuti rashodi poslovanja**	**2.767,98**	**0,00**	-	-	**0.0%**	-
3299	Ostali nespomenuti rashodi poslovanja	2.767,98			-	0.0%	-
Program 3001 Centar za razvoj BPŽ		**7.468.846,37**	**0,00**	-	-	**0.0%**	-
Aktivnost A300001 Redovan rad Razvojne agencije		**2.385.148,71**	**0,00**	-	-	**0.0%**	-
Izvor OPĆI PRIHODI I PRIMICI		**1.193.989,76**	**0,00**	-	-	**0.0%**	-
3	**Rashodi poslovanja**	**1.167.539,31**	**0,00**	-	-	**0.0%**	-
31	**Rashodi za zaposlene**	**669.416,18**	**0,00**	-	-	**0.0%**	-
311	**Plaće (Bruto)**	**584.212,69**	**0,00**	-	-	**0.0%**	-
3111	Plaće za redovan rad	584.212,69			-	0.0%	-
313	**Doprinosi na plaće**	**85.203,49**	**0,00**	-	-	**0.0%**	-
3132	Doprinosi za obvezno zdravstveno osiguranje	85.203,49			-	0.0%	-
32	**Materijalni rashodi**	**498.123,13**	**0,00**	-	-	**0.0%**	-
321	**Naknade troškova zaposlenima**	**159.837,95**	**0,00**	-	-	**0.0%**	-
3211	Službena putovanja	50.617,02			-	0.0%	-
3212	Naknade za prijevoz, za rad na terenu i odvojeni život	93.297,80			-	0.0%	-
3213	Stručno usavršavanje zaposlenika	15.923,13			-	0.0%	-
322	**Rashodi za materijal i energiju**	**71.602,81**	**0,00**	-	-	**0.0%**	-
3221	Uredski materijal i ostali materijalni rashodi	34.632,99			-	0.0%	-
3223	Energija	29.972,77			-	0.0%	-
3224	Materijal i dijelovi za tekuće i investicijsko održavanje	6.487,05			-	0.0%	-
3225	Sitni inventar i auto gume	510,00			-	0.0%	-
323	**Rashodi za usluge**	**207.460,42**	**0,00**	-	-	**0.0%**	-
3231	Usluge telefona, pošte i prijevoza	54.120,35			-	0.0%	-
3232	Usluge tekućeg i investicijskog održavanja	32.972,76			-	0.0%	-
3234	Komunalne usluge	1.154,40			-	0.0%	-
3235	Zakupnine i najamnine	21.181,45			-	0.0%	-
3236	Zdravstvene i veterinarske usluge	409,56			-	0.0%	-
3237	Intelektualne i osobne usluge	19.308,75			-	0.0%	-
3238	Računalne usluge	24.287,50			-	0.0%	-
3239	Ostale usluge	54.025,65			-	0.0%	-

329	**Ostali nespomenuti rashodi poslovanja**	**59.221,95**	**0,00**	-	-	**0.0%**	-
3291	Naknade za rad predstavničkih i izvršnih tijela, povjerenstava i slično	9.775,68			-	0.0%	-
3292	Premije osiguranja	28.909,08			-	0.0%	-
3294	Članarine i norme	4.860,00			-	0.0%	-
3295	Pristojbe i naknade	15.677,19			-	0.0%	-
4	**Rashodi za nabavu nefinancijske imovine**	**26.450,45**	**0,00**	-	-	**0.0%**	-
42	**Rashodi za nabavu proizvedene dugotrajne imovine**	**26.450,45**	**0,00**	-	-	**0.0%**	-
422	**Postrojenja i oprema**	**26.450,45**	**0,00**	-	-	**0.0%**	-
4221	Uredska oprema i namještaj	19.657,95			-	0.0%	-
4223	Oprema za održavanje i zaštitu	6.792,50			-	0.0%	-
Izvor VLASTITI PRIHODI- PK		**1.058.780,05**	**0,00**	-	-	**0.0%**	-
3	**Rashodi poslovanja**	**1.058.780,05**	**0,00**	-	-	**0.0%**	-
31	**Rashodi za zaposlene**	**798.423,69**	**0,00**	-	-	**0.0%**	-
311	**Plaće (Bruto)**	**529.105,93**	**0,00**	-	-	**0.0%**	-
3111	Plaće za redovan rad	529.105,93			-	0.0%	-
312	**Ostali rashodi za zaposlene**	**203.515,00**	**0,00**	-	-	**0.0%**	-
3121	Ostali rashodi za zaposlene	203.515,00			-	0.0%	-
313	**Doprinosi na plaće**	**65.802,76**	**0,00**	-	-	**0.0%**	-
3132	Doprinosi za obvezno zdravstveno osiguranje	65.802,76			-	0.0%	-
32	**Materijalni rashodi**	**260.356,36**	**0,00**	-	-	**0.0%**	-
321	**Naknade troškova zaposlenima**	**154.795,88**	**0,00**	-	-	**0.0%**	-
3211	Službena putovanja	86.915,88			-	0.0%	-
3212	Naknade za prijevoz, za rad na terenu i odvojeni život	67.880,00			-	0.0%	-
322	**Rashodi za materijal i energiju**	**769,53**	**0,00**	-	-	**0.0%**	-
3221	Uredski materijal i ostali materijalni rashodi	769,53			-	0.0%	-
323	**Rashodi za usluge**	**44.326,07**	**0,00**	-	-	**0.0%**	-
3232	Usluge tekućeg i investicijskog održavanja	9.534,49			-	0.0%	-
3233	Usluge promidžbe i informiranja	11.344,08			-	0.0%	-
3237	Intelektualne i osobne usluge	1.297,50			-	0.0%	-
3238	Računalne usluge	4.630,00			-	0.0%	-
3239	Ostale usluge	17.520,00			-	0.0%	-
329	**Ostali nespomenuti rashodi poslovanja**	**60.464,88**	**0,00**	-	-	**0.0%**	-
3291	Naknade za rad predstavničkih i izvršnih tijela, povjerenstava i slično	35.182,08			-	0.0%	-
3293	Reprezentacija	25.282,80			-	0.0%	-

Izvor POMOĆI - PK		**132.378,90**	**0,00**	-	-	**0.0%**	-
3	**Rashodi poslovanja**	**97.983,86**	**0,00**	-	-	**0.0%**	-
32	**Materijalni rashodi**	**97.983,86**	**0,00**	-	-	**0.0%**	-
321	**Naknade troškova zaposlenima**	**59.886,30**	**0,00**	-	-	**0.0%**	-
3211	Službena putovanja	59.886,30			-	0.0%	-
322	**Rashodi za materijal i energiju**	**28.107,72**	**0,00**	-	-	**0.0%**	-
3221	Uredski materijal i ostali materijalni rashodi	20.241,73			-	0.0%	-
3223	Energija	7.865,99			-	0.0%	-
323	**Rashodi za usluge**	**9.989,84**	**0,00**	-	-	**0.0%**	-
3231	Usluge telefona, pošte i prijevoza	9.989,84			-	0.0%	-
4	**Rashodi za nabavu nefinancijske imovine**	**34.395,04**	**0,00**	-	-	**0.0%**	-
42	**Rashodi za nabavu proizvedene dugotrajne imovine**	**34.395,04**	**0,00**	-	-	**0.0%**	-
422	**Postrojenja i oprema**	**34.395,04**	**0,00**	-	-	**0.0%**	-
4221	Uredska oprema i namještaj	34.395,04			-	0.0%	-
Aktivnost A300002 Sporazum MRRFEU		**373.970,07**	**0,00**	-	-	**0.0%**	-
Izvor POMOĆI - PK		**373.970,07**	**0,00**	-	-	**0.0%**	-
3	**Rashodi poslovanja**	**373.970,07**	**0,00**	-	-	**0.0%**	-
31	**Rashodi za zaposlene**	**373.120,07**	**0,00**	-	-	**0.0%**	-
311	**Plaće (Bruto)**	**322.237,89**	**0,00**	-	-	**0.0%**	-
3111	Plaće za redovan rad	322.237,89			-	0.0%	-
313	**Doprinosi na plaće**	**50.882,18**	**0,00**	-	-	**0.0%**	-
3132	Doprinosi za obvezno zdravstveno osiguranje	50.882,18			-	0.0%	-
32	**Materijalni rashodi**	**850,00**	**0,00**	-	-	**0.0%**	-
321	**Naknade troškova zaposlenima**	**850,00**	**0,00**	-	-	**0.0%**	-
3211	Službena putovanja	850,00			-	0.0%	-
Aktivnost A300003 Tehnička pomoć		**326.629,15**	**0,00**	-	-	**0.0%**	-
Izvor OPĆI PRIHODI I PRIMICI		**68.855,04**	**0,00**	-	-	**0.0%**	-
3	**Rashodi poslovanja**	**68.855,04**	**0,00**	-	-	**0.0%**	-
31	**Rashodi za zaposlene**	**2.315,75**	**0,00**	-	-	**0.0%**	-
311	**Plaće (Bruto)**	**1.987,77**	**0,00**	-	-	**0.0%**	-
3111	Plaće za redovan rad	1.987,77			-	0.0%	-
313	**Doprinosi na plaće**	**327,98**	**0,00**	-	-	**0.0%**	-
3132	Doprinosi za obvezno zdravstveno osiguranje	327,98			-	0.0%	-
32	**Materijalni rashodi**	**66.539,29**	**0,00**	-	-	**0.0%**	-
323	**Rashodi za usluge**	**66.066,79**	**0,00**	-	-	**0.0%**	-
3233	Usluge promidžbe i informiranja	138,37			-	0.0%	-
3237	Intelektualne i osobne usluge	65.928,42			-	0.0%	-
329	**Ostali nespomenuti rashodi poslovanja**	**472,50**	**0,00**	-	-	**0.0%**	-
3293	Reprezentacija	472,50			-	0.0%	-

Izvor POMOĆI - PK		**257.774,11**	**0,00**	-	-	**0.0%**	-
3	**Rashodi poslovanja**	**257.774,11**	**0,00**	-	-	**0.0%**	-
31	**Rashodi za zaposlene**	**74.875,90**	**0,00**	-	-	**0.0%**	-
311	**Plaće (Bruto)**	**64.271,15**	**0,00**	-	-	**0.0%**	-
3111	Plaće za redovan rad	64.271,15			-	0.0%	-
313	**Doprinosi na plaće**	**10.604,75**	**0,00**	-	-	**0.0%**	-
3132	Doprinosi za obvezno zdravstveno osiguranje	10.604,75			-	0.0%	-
32	**Materijalni rashodi**	**182.898,21**	**0,00**	-	-	**0.0%**	-
323	**Rashodi za usluge**	**167.620,71**	**0,00**	-	-	**0.0%**	-
3233	Usluge promidžbe i informiranja	4.474,13			-	0.0%	-
3237	Intelektualne i osobne usluge	163.146,58			-	0.0%	-
329	**Ostali nespomenuti rashodi poslovanja**	**15.277,50**	**0,00**	-	-	**0.0%**	-
3293	Reprezentacija	15.277,50			-	0.0%	-
Aktivnost A300004 Podrška kapacitetima Brodsko-posavske županije		**660.595,59**	**0,00**	-	-	**0.0%**	-
Izvor OPĆI PRIHODI I PRIMICI		**99.089,33**	**0,00**	-	-	**0.0%**	-
3	**Rashodi poslovanja**	**96.539,33**	**0,00**	-	-	**0.0%**	-
31	**Rashodi za zaposlene**	**94.959,98**	**0,00**	-	-	**0.0%**	-
311	**Plaće (Bruto)**	**83.015,90**	**0,00**	-	-	**0.0%**	-
3111	Plaće za redovan rad	83.015,90			-	0.0%	-
313	**Doprinosi na plaće**	**11.944,08**	**0,00**	-	-	**0.0%**	-
3132	Doprinosi za obvezno zdravstveno osiguranje	11.944,08			-	0.0%	-
32	**Materijalni rashodi**	**1.579,35**	**0,00**	-	-	**0.0%**	-
321	**Naknade troškova zaposlenima**	**180,00**	**0,00**	-	-	**0.0%**	-
3211	Službena putovanja	180,00			-	0.0%	-
323	**Rashodi za usluge**	**1.399,35**	**0,00**	-	-	**0.0%**	-
3231	Usluge telefona, pošte i prijevoza	823,35			-	0.0%	-
3238	Računalne usluge	576,00			-	0.0%	-
4	**Rashodi za nabavu nefinancijske imovine**	**2.550,00**	**0,00**	-	-	**0.0%**	-
42	**Rashodi za nabavu proizvedene dugotrajne imovine**	**2.550,00**	**0,00**	-	-	**0.0%**	-
422	**Postrojenja i oprema**	**2.550,00**	**0,00**	-	-	**0.0%**	-
4221	Uredska oprema i namještaj	2.550,00			-	0.0%	-

Izvor POMOĆI - PK		**561.506,26**	**0,00**	-	-	**0.0%**	-
3	**Rashodi poslovanja**	**547.056,26**	**0,00**	-	-	**0.0%**	-
31	**Rashodi za zaposlene**	**538.106,63**	**0,00**	-	-	**0.0%**	-
311	**Plaće (Bruto)**	**470.423,36**	**0,00**	-	-	**0.0%**	-
3111	Plaće za redovan rad	470.423,36			-	0.0%	-
313	**Doprinosi na plaće**	**67.683,27**	**0,00**	-	-	**0.0%**	-
3132	Doprinosi za obvezno zdravstveno osiguranje	67.683,27			-	0.0%	-
32	**Materijalni rashodi**	**8.949,63**	**0,00**	-	-	**0.0%**	-
321	**Naknade troškova zaposlenima**	**1.020,00**	**0,00**	-	-	**0.0%**	-
3211	Službena putovanja	1.020,00			-	0.0%	-
323	**Rashodi za usluge**	**7.929,63**	**0,00**	-	-	**0.0%**	-
3231	Usluge telefona, pošte i prijevoza	4.665,63			-	0.0%	-
3238	Računalne usluge	3.264,00			-	0.0%	-
4	**Rashodi za nabavu nefinancijske imovine**	**14.450,00**	**0,00**	-	-	**0.0%**	-
42	**Rashodi za nabavu proizvedene dugotrajne imovine**	**14.450,00**	**0,00**	-	-	**0.0%**	-
422	**Postrojenja i oprema**	**14.450,00**	**0,00**	-	-	**0.0%**	-
4221	Uredska oprema i namještaj	14.450,00			-	0.0%	-
Kapitalni projekt K300004 Projekt: ROSIS4H		**1.248.644,27**	**0,00**	-	-	**0.0%**	-
Izvor OPĆI PRIHODI I PRIMICI		**20.479,05**	**0,00**	-	-	**0.0%**	-
3	**Rashodi poslovanja**	**20.479,05**	**0,00**	-	-	**0.0%**	-
31	**Rashodi za zaposlene**	**2.598,39**	**0,00**	-	-	**0.0%**	-
311	**Plaće (Bruto)**	**2.333,78**	**0,00**	-	-	**0.0%**	-
3111	Plaće za redovan rad	2.333,78			-	0.0%	-
313	**Doprinosi na plaće**	**264,61**	**0,00**	-	-	**0.0%**	-
3132	Doprinosi za obvezno zdravstveno osiguranje	264,61			-	0.0%	-
32	**Materijalni rashodi**	**17.880,66**	**0,00**	-	-	**0.0%**	-
321	**Naknade troškova zaposlenima**	**465,28**	**0,00**	-	-	**0.0%**	-
3211	Službena putovanja	465,28			-	0.0%	-
323	**Rashodi za usluge**	**5.863,63**	**0,00**	-	-	**0.0%**	-
3231	Usluge telefona, pošte i prijevoza	436,50			-	0.0%	-
3233	Usluge promidžbe i informiranja	312,56			-	0.0%	-
3237	Intelektualne i osobne usluge	4.439,20			-	0.0%	-
3239	Ostale usluge	675,37			-	0.0%	-
329	**Ostali nespomenuti rashodi poslovanja**	**11.551,75**	**0,00**	-	-	**0.0%**	-
3293	Reprezentacija	11.551,75			-	0.0%	-

Izvor POMOĆI - PK		**1.228.165,22**	**0,00**	-	-	**0.0%**	-
3	**Rashodi poslovanja**	**1.228.165,22**	**0,00**	-	-	**0.0%**	-
31	**Rashodi za zaposlene**	**84.018,36**	**0,00**	-	-	**0.0%**	-
311	**Plaće (Bruto)**	**75.464,45**	**0,00**	-	-	**0.0%**	-
3111	Plaće za redovan rad	75.464,45			-	0.0%	-
313	**Doprinosi na plaće**	**8.553,91**	**0,00**	-	-	**0.0%**	-
3132	Doprinosi za obvezno zdravstveno osiguranje	8.553,91			-	0.0%	-
32	**Materijalni rashodi**	**212.506,73**	**0,00**	-	-	**0.0%**	-
321	**Naknade troškova zaposlenima**	**15.044,56**	**0,00**	-	-	**0.0%**	-
3211	Službena putovanja	15.044,56			-	0.0%	-
323	**Rashodi za usluge**	**182.238,92**	**0,00**	-	-	**0.0%**	-
3231	Usluge telefona, pošte i prijevoza	14.113,50			-	0.0%	-
3233	Usluge promidžbe i informiranja	10.106,24			-	0.0%	-
3237	Intelektualne i osobne usluge	136.182,05			-	0.0%	-
3239	Ostale usluge	21.837,13			-	0.0%	-
329	**Ostali nespomenuti rashodi poslovanja**	**15.223,25**	**0,00**	-	-	**0.0%**	-
3293	Reprezentacija	15.223,25			-	0.0%	-
35	**Subvencije**	**368.222,29**	**0,00**	-	-	**0.0%**	-
353	**Subvencije trgovačkim društvima, zadrugama, poljoprivrednicima i obrtr**	**368.222,29**	**0,00**	-	-	**0.0%**	-
3531	Subvencije trgovačkim društvima, zadrugama, poljoprivrednicima i obrtnicima iz EU sredstava	368.222,29			-	0.0%	-
36	**Pomoći dane u inozemstvo i unutar općeg proračuna**	**563.417,84**	**0,00**	-	-	**0.0%**	-
361	**Pomoći inozemnim vladama**	**435.561,14**	**0,00**	-	-	**0.0%**	-
3611	Tekuće pomoći inozemnim vladama	435.561,14			-	0.0%	-
369	**Prijenosi između proračunskih korisnika istog proračuna**	**127.856,70**	**0,00**	-	-	**0.0%**	-
3693	Tekući prijenosi između proračunskih korisnika istog proračuna temeljem prijenosa EU sredstava	127.856,70			-	0.0%	-
Tekući projekt T300005 Projekt: STRONGER		**1.638.976,54**	**0,00**	-	-	**0.0%**	-
Izvor OPĆI PRIHODI I PRIMICI		**25.784,20**	**0,00**	-	-	**0.0%**	-
3	**Rashodi poslovanja**	**25.784,20**	**0,00**	-	-	**0.0%**	-
31	**Rashodi za zaposlene**	**3.376,15**	**0,00**	-	-	**0.0%**	-
311	**Plaće (Bruto)**	**3.157,14**	**0,00**	-	-	**0.0%**	-
3111	Plaće za redovan rad	3.157,14			-	0.0%	-
313	**Doprinosi na plaće**	**219,01**	**0,00**	-	-	**0.0%**	-
3132	Doprinosi za obvezno zdravstveno osiguranje	219,01			-	0.0%	-
32	**Materijalni rashodi**	**22.408,05**	**0,00**	-	-	**0.0%**	-
321	**Naknade troškova zaposlenima**	**1.015,98**	**0,00**	-	-	**0.0%**	-
3211	Službena putovanja	721,67			-	0.0%	-
3212	Naknade za prijevoz, za rad na terenu i odvojeni život	294,31			-	0.0%	-
323	**Rashodi za usluge**	**21.392,07**	**0,00**	-	-	**0.0%**	-
3233	Usluge promidžbe i informiranja	9.940,35			-	0.0%	-
3237	Intelektualne i osobne usluge	11.451,72			-	0.0%	-

Izvor POMOĆI - PK		**1.613.192,34**	**0,00**	-	-	**0.0%**	-
3	**Rashodi poslovanja**	**1.613.192,34**	**0,00**	-	-	**0.0%**	-
31	**Rashodi za zaposlene**	**109.165,45**	**0,00**	-	-	**0.0%**	-
311	**Plaće (Bruto)**	**102.084,07**	**0,00**	-	-	**0.0%**	-
3111	Plaće za redovan rad	102.084,07			-	0.0%	-
313	**Doprinosi na plaće**	**7.081,38**	**0,00**	-	-	**0.0%**	-
3132	Doprinosi za obvezno zdravstveno osiguranje	7.081,38			-	0.0%	-
32	**Materijalni rashodi**	**724.530,36**	**0,00**	-	-	**0.0%**	-
321	**Naknade troškova zaposlenima**	**32.852,43**	**0,00**	-	-	**0.0%**	-
3211	Službena putovanja	23.336,34			-	0.0%	-
3212	Naknade za prijevoz, za rad na terenu i odvojeni život	9.516,09			-	0.0%	-
323	**Rashodi za usluge**	**691.677,93**	**0,00**	-	-	**0.0%**	-
3233	Usluge promidžbe i informiranja	321.404,65			-	0.0%	-
3237	Intelektualne i osobne usluge	370.273,28			-	0.0%	-
36	**Pomoći dane u inozemstvo i unutar općeg proračuna**	**779.496,53**	**0,00**	-	-	**0.0%**	-
361	**Pomoći inozemnim vladama**	**497.282,90**	**0,00**	-	-	**0.0%**	-
3611	Tekuće pomoći inozemnim vladama	497.282,90			-	0.0%	-
368	**Pomoći temeljem prijenosa EU sredstava**	**282.213,63**	**0,00**	-	-	**0.0%**	-
3681	Tekuće pomoći temeljem prijenosa EU sredstava	282.213,63			-	0.0%	-
Tekući projekt T300006 Projekt: LEDI 3		**825.680,64**	**0,00**	-	-	**0.0%**	-
Izvor POMOĆI - PK		**825.680,64**	**0,00**	-	-	**0.0%**	-
3	**Rashodi poslovanja**	**686.860,64**	**0,00**	-	-	**0.0%**	-
31	**Rashodi za zaposlene**	**122.377,57**	**0,00**	-	-	**0.0%**	-
311	**Plaće (Bruto)**	**105.045,11**	**0,00**	-	-	**0.0%**	-
3111	Plaće za redovan rad	105.045,11			-	0.0%	-
313	**Doprinosi na plaće**	**17.332,46**	**0,00**	-	-	**0.0%**	-
3132	Doprinosi za obvezno zdravstveno osiguranje	17.332,46			-	0.0%	-
32	**Materijalni rashodi**	**459.840,50**	**0,00**	-	-	**0.0%**	-
321	**Naknade troškova zaposlenima**	**82.389,75**	**0,00**	-	-	**0.0%**	-
3211	Službena putovanja	82.389,75			-	0.0%	-
323	**Rashodi za usluge**	**366.407,00**	**0,00**	-	-	**0.0%**	-
3233	Usluge promidžbe i informiranja	8.125,00			-	0.0%	-
3235	Zakupnine i najamnine	47.025,00			-	0.0%	-
3236	Zdravstvene i veterinarske usluge	13.849,00			-	0.0%	-
3237	Intelektualne i osobne usluge	297.408,00			-	0.0%	-
329	**Ostali nespomenuti rashodi poslovanja**	**11.043,75**	**0,00**	-	-	**0.0%**	-
3293	Reprezentacija	11.043,75			-	0.0%	-
38	**Ostali rashodi**	**104.642,57**	**0,00**	-	-	**0.0%**	-
381	**Tekuće donacije**	**104.642,57**	**0,00**	-	-	**0.0%**	-
3811	Tekuće donacije u novcu	104.642,57			-	0.0%	-
4	**Rashodi za nabavu nefinancijske imovine**	**138.820,00**	**0,00**	-	-	**0.0%**	-
42	**Rashodi za nabavu proizvedene dugotrajne imovine**	**138.820,00**	**0,00**	-	-	**0.0%**	-
422	**Postrojenja i oprema**	**138.820,00**	**0,00**	-	-	**0.0%**	-
4221	Uredska oprema i namještaj	138.820,00			-	0.0%	-

Tekući projekt T300007 Projekt: TING		**9.201,40**	**0,00**	-	-	**0.0%**	-
Izvor POMOĆI - PK		**9.201,40**	**0,00**	-	-	**0.0%**	-
3	**Rashodi poslovanja**	**9.201,40**	**0,00**	-	-	**0.0%**	-
31	**Rashodi za zaposlene**	**9.201,40**	**0,00**	-	-	**0.0%**	-
311	**Plaće (Bruto)**	**7.898,20**	**0,00**	-	-	**0.0%**	-
3111	Plaće za redovan rad	7.898,20			-	0.0%	-
313	**Doprinosi na plaće**	**1.303,20**	**0,00**	-	-	**0.0%**	-
3132	Doprinosi za obvezno zdravstveno osiguranje	1.303,20			-	0.0%	-
Razdjel 004 UO ZA POLJOPRIVREDU		**18.747.844,20**	**0,00**	-	-	**0.0%**	-
Program 4000 Razvoj poljoprivrede		**471.029,80**	**0,00**	-	-	**0.0%**	-
Aktivnost A400001 Promidžba razvoja poljoprivrede		**44.723,75**	**0,00**	-	-	**0.0%**	-
Izvor PRIHODI ZA POSEBNE NAMJENE - BPŽ		**44.723,75**	**0,00**	-	-	**0.0%**	-
3	**Rashodi poslovanja**	**44.723,75**	**0,00**	-	-	**0.0%**	-
32	**Materijalni rashodi**	**44.723,75**	**0,00**	-	-	**0.0%**	-
323	**Rashodi za usluge**	**44.723,75**	**0,00**	-	-	**0.0%**	-
3233	Usluge promidžbe i informiranja	44.723,75			-	0.0%	-
Aktivnost A400002 Održavanje stočarske izložbe		**340.783,09**	**0,00**	-	-	**0.0%**	-
Izvor PRIHODI ZA POSEBNE NAMJENE - BPŽ		**340.783,09**	**0,00**	-	-	**0.0%**	-
3	**Rashodi poslovanja**	**340.783,09**	**0,00**	-	-	**0.0%**	-
32	**Materijalni rashodi**	**262.095,09**	**0,00**	-	-	**0.0%**	-
323	**Rashodi za usluge**	**32.810,90**	**0,00**	-	-	**0.0%**	-
3239	Ostale usluge	32.810,90			-	0.0%	-
329	**Ostali nespomenuti rashodi poslovanja**	**229.284,19**	**0,00**	-	-	**0.0%**	-
3293	Reprezentacija	78.750,00			-	0.0%	-
3299	Ostali nespomenuti rashodi poslovanja	150.534,19			-	0.0%	-
37	**Naknade građanima i kućanstvima na temelju osiguranja i druge naknad**	**78.688,00**	**0,00**	-	-	**0.0%**	-
372	**Ostale naknade građanima i kućanstvima iz proračuna**	**78.688,00**	**0,00**	-	-	**0.0%**	-
3721	Naknade građanima i kućanstvima u novcu	78.688,00			-	0.0%	-
Aktivnost A400003 Održavanje sajma		**3.530,00**	**0,00**	-	-	**0.0%**	-
Izvor POMOĆI - BPŽ		**3.530,00**	**0,00**	-	-	**0.0%**	-
3	**Rashodi poslovanja**	**3.530,00**	**0,00**	-	-	**0.0%**	-
32	**Materijalni rashodi**	**3.530,00**	**0,00**	-	-	**0.0%**	-
329	**Ostali nespomenuti rashodi poslovanja**	**3.530,00**	**0,00**	-	-	**0.0%**	-
3293	Reprezentacija	3.530,00			-	0.0%	-
Aktivnost A400004 Poljoprivredno-poduzetničke ideje		**40.000,00**	**0,00**	-	-	**0.0%**	-
Izvor PRIHODI ZA POSEBNE NAMJENE - BPŽ		**40.000,00**	**0,00**	-	-	**0.0%**	-
3	**Rashodi poslovanja**	**40.000,00**	**0,00**	-	-	**0.0%**	-
32	**Materijalni rashodi**	**40.000,00**	**0,00**	-	-	**0.0%**	-
323	**Rashodi za usluge**	**30.000,00**	**0,00**	-	-	**0.0%**	-
3239	Ostale usluge	30.000,00			-	0.0%	-
329	**Ostali nespomenuti rashodi poslovanja**	**10.000,00**	**0,00**	-	-	**0.0%**	-
3293	Reprezentacija	10.000,00			-	0.0%	-

Aktivnost A400005 Natjecanje orača		**31.992,96**	**0,00**	-	-	**0.0%**	-
Izvor PRIHODI ZA POSEBNE NAMJENE - BPŽ		**31.992,96**	**0,00**	-	-	**0.0%**	-
3	**Rashodi poslovanja**	**31.992,96**	**0,00**	-	-	**0.0%**	-
32	**Materijalni rashodi**	**24.492,96**	**0,00**	-	-	**0.0%**	-
323	**Rashodi za usluge**	**23.818,00**	**0,00**	-	-	**0.0%**	-
3239	Ostale usluge	23.818,00			-	0.0%	-
329	**Ostali nespomenuti rashodi poslovanja**	**674,96**	**0,00**	-	-	**0.0%**	-
3293	Reprezentacija	674,96			-	0.0%	-
38	**Ostali rashodi**	**7.500,00**	**0,00**	-	-	**0.0%**	-
381	**Tekuće donacije**	**7.500,00**	**0,00**	-	-	**0.0%**	-
3811	Tekuće donacije u novcu	7.500,00			-	0.0%	-
Aktivnost A400007 Izbor "Najuzornije seoske žene"		**10.000,00**	**0,00**	-	-	**0.0%**	-
Izvor PRIHODI ZA POSEBNE NAMJENE - BPŽ		**10.000,00**	**0,00**	-	-	**0.0%**	-
3	**Rashodi poslovanja**	**10.000,00**	**0,00**	-	-	**0.0%**	-
32	**Materijalni rashodi**	**10.000,00**	**0,00**	-	-	**0.0%**	-
323	**Rashodi za usluge**	**5.000,00**	**0,00**	-	-	**0.0%**	-
3239	Ostale usluge	5.000,00			-	0.0%	-
329	**Ostali nespomenuti rashodi poslovanja**	**5.000,00**	**0,00**	-	-	**0.0%**	-
3293	Reprezentacija	5.000,00			-	0.0%	-
Program 4100 Poticanje ulaganja		**18.276.814,40**	**0,00**	-	-	**0.0%**	-
Aktivnost A100004 Razvoj poljoprivrede		**120.000,00**	**0,00**	-	-	**0.0%**	-
Izvor OPĆI PRIHODI I PRIMICI		**100.000,00**	**0,00**	-	-	**0.0%**	-
3	**Rashodi poslovanja**	**100.000,00**	**0,00**	-	-	**0.0%**	-
36	**Pomoći dane u inozemstvo i unutar općeg proračuna**	**100.000,00**	**0,00**	-	-	**0.0%**	-
363	**Pomoći unutar općeg proračuna**	**100.000,00**	**0,00**	-	-	**0.0%**	-
3632	Kapitalne pomoći unutar općeg proračuna	100.000,00			-	0.0%	-
Izvor PRIHODI ZA POSEBNE NAMJENE - BPŽ		**20.000,00**	**0,00**	-	-	**0.0%**	-
3	**Rashodi poslovanja**	**20.000,00**	**0,00**	-	-	**0.0%**	-
38	**Ostali rashodi**	**20.000,00**	**0,00**	-	-	**0.0%**	-
381	**Tekuće donacije**	**20.000,00**	**0,00**	-	-	**0.0%**	-
3811	Tekuće donacije u novcu	20.000,00			-	0.0%	-
Aktivnost A100005 Centar za biotehnološka istraživanja - sufinanciranje		**671.811,18**	**0,00**	-	-	**0.0%**	-
Izvor PRIHODI ZA POSEBNE NAMJENE - BPŽ		**671.811,18**	**0,00**	-	-	**0.0%**	-
3	**Rashodi poslovanja**	**671.811,18**	**0,00**	-	-	**0.0%**	-
38	**Ostali rashodi**	**671.811,18**	**0,00**	-	-	**0.0%**	-
381	**Tekuće donacije**	**671.811,18**	**0,00**	-	-	**0.0%**	-
3811	Tekuće donacije u novcu	671.811,18			-	0.0%	-
Aktivnost A410001 Poticanje ulaganja		**601.621,00**	**0,00**	-	-	**0.0%**	-
Izvor POMOĆI - BPŽ		**100.000,00**	**0,00**	-	-	**0.0%**	-
3	**Rashodi poslovanja**	**100.000,00**	**0,00**	-	-	**0.0%**	-
36	**Pomoći dane u inozemstvo i unutar općeg proračuna**	**100.000,00**	**0,00**	-	-	**0.0%**	-
363	**Pomoći unutar općeg proračuna**	**100.000,00**	**0,00**	-	-	**0.0%**	-
3631	Tekuće pomoći unutar općeg proračuna	100.000,00			-	0.0%	-

Izvor PRIHODI OD PRODAJE NEFINANCIJSKE IMOVINE - BPŽ		**501.621,00**	**0,00**	-	-	**0.0%**	-
3	**Rashodi poslovanja**	**501.621,00**	**0,00**	-	-	**0.0%**	-
35	**Subvencije**	**295.781,00**	**0,00**	-	-	**0.0%**	-
352	**Subvencije trgovačkim društvima, poljoprivrednicima i obrtnicima izvan**	**295.781,00**	**0,00**	-	-	**0.0%**	-
3522	Subvencije trgovačkim društvima izvan javnog sektora	50.000,00			-	0.0%	-
3523	Subvencije poljoprivrednicima i obrtnicima	245.781,00			-	0.0%	-
38	**Ostali rashodi**	**205.840,00**	**0,00**	-	-	**0.0%**	-
381	**Tekuće donacije**	**205.840,00**	**0,00**	-	-	**0.0%**	-
3811	Tekuće donacije u novcu	205.840,00			-	0.0%	-
Aktivnost A410002 Donacije		**347.433,28**	**0,00**	-	-	**0.0%**	-
Izvor PRIHODI ZA POSEBNE NAMJENE - BPŽ		**347.433,28**	**0,00**	-	-	**0.0%**	-
3	**Rashodi poslovanja**	**347.433,28**	**0,00**	-	-	**0.0%**	-
38	**Ostali rashodi**	**347.433,28**	**0,00**	-	-	**0.0%**	-
381	**Tekuće donacije**	**229.558,28**	**0,00**	-	-	**0.0%**	-
3811	Tekuće donacije u novcu	229.558,28			-	0.0%	-
382	**Kapitalne donacije**	**117.875,00**	**0,00**	-	-	**0.0%**	-
3821	Kapitalne donacije neprofitnim organizacijama	117.875,00			-	0.0%	-
Aktivnost A410003 Raspolaganje poljoprivrednim zemljištem u vlasništvu RH		**5.535,99**	**0,00**	-	-	**0.0%**	-
Izvor PRIHODI ZA POSEBNE NAMJENE - BPŽ		**5.535,99**	**0,00**	-	-	**0.0%**	-
3	**Rashodi poslovanja**	**5.535,99**	**0,00**	-	-	**0.0%**	-
32	**Materijalni rashodi**	**5.535,99**	**0,00**	-	-	**0.0%**	-
329	**Ostali nespomenuti rashodi poslovanja**	**5.535,99**	**0,00**	-	-	**0.0%**	-
3291	Naknade za rad predstavničkih i izvršnih tijela, povjerenstava i slično	5.535,99			-	0.0%	-
Aktivnost A410004 Zbrinjavanje napuštenih životinja		**30.000,00**	**0,00**	-	-	**0.0%**	-
Izvor PRIHODI ZA POSEBNE NAMJENE - BPŽ		**30.000,00**	**0,00**	-	-	**0.0%**	-
3	**Rashodi poslovanja**	**30.000,00**	**0,00**	-	-	**0.0%**	-
32	**Materijalni rashodi**	**10.000,00**	**0,00**	-	-	**0.0%**	-
323	**Rashodi za usluge**	**10.000,00**	**0,00**	-	-	**0.0%**	-
3233	Usluge promidžbe i informiranja	10.000,00			-	0.0%	-
38	**Ostali rashodi**	**20.000,00**	**0,00**	-	-	**0.0%**	-
381	**Tekuće donacije**	**20.000,00**	**0,00**	-	-	**0.0%**	-
3811	Tekuće donacije u novcu	20.000,00			-	0.0%	-
Kapitalni projekt K410003 Čišćenje i uređenje kanalske mreže		**60.848,50**	**0,00**	-	-	**0.0%**	-
Izvor POMOĆI - BPŽ		**60.848,50**	**0,00**	-	-	**0.0%**	-
3	**Rashodi poslovanja**	**60.848,50**	**0,00**	-	-	**0.0%**	-
36	**Pomoći dane u inozemstvo i unutar općeg proračuna**	**60.848,50**	**0,00**	-	-	**0.0%**	-
363	**Pomoći unutar općeg proračuna**	**60.848,50**	**0,00**	-	-	**0.0%**	-
3632	Kapitalne pomoći unutar općeg proračuna	60.848,50			-	0.0%	-

Kapitalni projekt K410004 Sustav navodnjavanja Orubica		**16.439.564,45**	**0,00**	-	-	**0.0%**	-
Izvor POMOĆI - BPŽ		**16.439.564,45**	**0,00**	-	-	**0.0%**	-
3	**Rashodi poslovanja**	**1.900,93**	**0,00**	-	-	**0.0%**	-
32	**Materijalni rashodi**	**1.900,93**	**0,00**	-	-	**0.0%**	-
323	**Rashodi za usluge**	**1.900,93**	**0,00**	-	-	**0.0%**	-
3233	Usluge promidžbe i informiranja	1.900,93			-	0.0%	-
4	**Rashodi za nabavu nefinancijske imovine**	**16.437.663,52**	**0,00**	-	-	**0.0%**	-
42	**Rashodi za nabavu proizvedene dugotrajne imovine**	**16.437.663,52**	**0,00**	-	-	**0.0%**	-
421	**Građevinski objekti**	**16.437.663,52**	**0,00**	-	-	**0.0%**	-
4214	Ostali građevinski objekti	16.437.663,52			-	0.0%	-
Razdjel 005 UO ZA KOMUNALNO GOSPODARSTVO I ZAŠTITU OKOLIŠA		**4.886.199,98**	**0,00**	-	-	**0.0%**	-
Program 5000 Zaštita prirode i okoliša		**1.451.872,95**	**0,00**	-	-	**0.0%**	-
Aktivnost A500001 Javna ustanova za upravljanje zaštićenim prirodnim vrijednostim		**960.173,74**	**0,00**	-	-	**0.0%**	-
Izvor OPĆI PRIHODI I PRIMICI		**918.300,79**	**0,00**	-	-	**0.0%**	-
3	**Rashodi poslovanja**	**812.167,94**	**0,00**	-	-	**0.0%**	-
31	**Rashodi za zaposlene**	**648.693,32**	**0,00**	-	-	**0.0%**	-
311	**Plaće (Bruto)**	**529.193,75**	**0,00**	-	-	**0.0%**	-
3111	Plaće za redovan rad	529.193,75			-	0.0%	-
312	**Ostali rashodi za zaposlene**	**31.873,69**	**0,00**	-	-	**0.0%**	-
3121	Ostali rashodi za zaposlene	31.873,69			-	0.0%	-
313	**Doprinosi na plaće**	**87.625,88**	**0,00**	-	-	**0.0%**	-
3132	Doprinosi za obvezno zdravstveno osiguranje	86.875,72			-	0.0%	-
3133	Doprinosi za obvezno osiguranje u slučaju nezaposlenosti	750,16			-	0.0%	-
32	**Materijalni rashodi**	**120.674,62**	**0,00**	-	-	**0.0%**	-
321	**Naknade troškova zaposlenima**	**47.269,35**	**0,00**	-	-	**0.0%**	-
3211	Službena putovanja	19.232,86			-	0.0%	-
3212	Naknade za prijevoz, za rad na terenu i odvojeni život	23.850,00			-	0.0%	-
3213	Stručno usavršavanje zaposlenika	4.186,49			-	0.0%	-
322	**Rashodi za materijal i energiju**	**3.741,53**	**0,00**	-	-	**0.0%**	-
3221	Uredski materijal i ostali materijalni rashodi	2.929,03			-	0.0%	-
3227	Službena, radna i zaštitna odjeća i obuća	812,50			-	0.0%	-
323	**Rashodi za usluge**	**33.778,24**	**0,00**	-	-	**0.0%**	-
3231	Usluge telefona, pošte i prijevoza	2.953,45			-	0.0%	-
3232	Usluge tekućeg i investicijskog održavanja	425,88			-	0.0%	-
3233	Usluge promidžbe i informiranja	577,88			-	0.0%	-
3237	Intelektualne i osobne usluge	20.715,78			-	0.0%	-
3238	Računalne usluge	2.700,00			-	0.0%	-
3239	Ostale usluge	6.405,25			-	0.0%	-
329	**Ostali nespomenuti rashodi poslovanja**	**35.885,50**	**0,00**	-	-	**0.0%**	-
3291	Naknade za rad predstavničkih i izvršnih tijela, povjerenstava i slično	9.557,96			-	0.0%	-
3293	Reprezentacija	26.127,54			-	0.0%	-
3295	Pristojbe i naknade	200,00			-	0.0%	-
38	**Ostali rashodi**	**42.800,00**	**0,00**	-	-	**0.0%**	-
381	**Tekuće donacije**	**42.800,00**	**0,00**	-	-	**0.0%**	-
3811	Tekuće donacije u novcu	42.800,00			-	0.0%	-

4	**Rashodi za nabavu nefinancijske imovine**	**106.132,85**	**0,00**	-	-	**0.0%**	-
42	**Rashodi za nabavu proizvedene dugotrajne imovine**	**106.132,85**	**0,00**	-	-	**0.0%**	-
421	**Građevinski objekti**	**86.450,00**	**0,00**	-	-	**0.0%**	-
4214	Ostali građevinski objekti	86.450,00			-	0.0%	-
422	**Postrojenja i oprema**	**19.682,85**	**0,00**	-	-	**0.0%**	-
4221	Uredska oprema i namještaj	19.682,85			-	0.0%	-
Izvor PRIHODI ZA POSEBNE NAMJENE - PK		**24.700,00**	**0,00**	-	-	**0.0%**	-
3	**Rashodi poslovanja**	**24.700,00**	**0,00**	-	-	**0.0%**	-
32	**Materijalni rashodi**	**24.700,00**	**0,00**	-	-	**0.0%**	-
323	**Rashodi za usluge**	**24.700,00**	**0,00**	-	-	**0.0%**	-
3239	Ostale usluge	24.700,00			-	0.0%	-
Izvor POMOĆI - PK		**17.172,95**	**0,00**	-	-	**0.0%**	-
3	**Rashodi poslovanja**	**17.172,95**	**0,00**	-	-	**0.0%**	-
32	**Materijalni rashodi**	**3.172,95**	**0,00**	-	-	**0.0%**	-
323	**Rashodi za usluge**	**3.172,95**	**0,00**	-	-	**0.0%**	-
3239	Ostale usluge	3.172,95			-	0.0%	-
38	**Ostali rashodi**	**14.000,00**	**0,00**	-	-	**0.0%**	-
381	**Tekuće donacije**	**14.000,00**	**0,00**	-	-	**0.0%**	-
3811	Tekuće donacije u novcu	14.000,00			-	0.0%	-
Aktivnost A500002 Dezinsekcija		**200.000,00**	**0,00**	-	-	**0.0%**	-
Izvor OPĆI PRIHODI I PRIMICI		**200.000,00**	**0,00**	-	-	**0.0%**	-
3	**Rashodi poslovanja**	**200.000,00**	**0,00**	-	-	**0.0%**	-
36	**Pomoći dane u inozemstvo i unutar općeg proračuna**	**200.000,00**	**0,00**	-	-	**0.0%**	-
363	**Pomoći unutar općeg proračuna**	**200.000,00**	**0,00**	-	-	**0.0%**	-
3631	Tekuće pomoći unutar općeg proračuna	200.000,00			-	0.0%	-
Aktivnost A500005 Gospodaranje otpadom		**291.699,21**	**0,00**	-	-	**0.0%**	-
Izvor OPĆI PRIHODI I PRIMICI		**291.699,21**	**0,00**	-	-	**0.0%**	-
3	**Rashodi poslovanja**	**291.699,21**	**0,00**	-	-	**0.0%**	-
38	**Ostali rashodi**	**291.699,21**	**0,00**	-	-	**0.0%**	-
381	**Tekuće donacije**	**291.699,21**	**0,00**	-	-	**0.0%**	-
3811	Tekuće donacije u novcu	291.699,21			-	0.0%	-
Program 5001 Energetska učinkovitost, OIE, komunalna infrastruktura i promet		**3.434.327,03**	**0,00**	-	-	**0.0%**	-
Aktivnost A510005 Županijski linijski prijevoz		**10.000,00**	**0,00**	-	-	**0.0%**	-
Izvor OPĆI PRIHODI I PRIMICI		**10.000,00**	**0,00**	-	-	**0.0%**	-
3	**Rashodi poslovanja**	**10.000,00**	**0,00**	-	-	**0.0%**	-
32	**Materijalni rashodi**	**10.000,00**	**0,00**	-	-	**0.0%**	-
323	**Rashodi za usluge**	**10.000,00**	**0,00**	-	-	**0.0%**	-
3239	Ostale usluge	10.000,00			-	0.0%	-

Aktivnost A510006 Kapitalne pomoći za projekte komunalne infrastrukture, prometa		**2.759.971,28**	**0,00**	-	-	**0.0%**	-
Izvor OPĆI PRIHODI I PRIMICI		**2.759.971,28**	**0,00**	-	-	**0.0%**	-
3	**Rashodi poslovanja**	**2.759.971,28**	**0,00**	-	-	**0.0%**	-
32	**Materijalni rashodi**	**166.571,28**	**0,00**	-	-	**0.0%**	-
323	**Rashodi za usluge**	**166.571,28**	**0,00**	-	-	**0.0%**	-
3237	Intelektualne i osobne usluge	166.571,28			-	0.0%	-
36	**Pomoći dane u inozemstvo i unutar općeg proračuna**	**2.593.400,00**	**0,00**	-	-	**0.0%**	-
363	**Pomoći unutar općeg proračuna**	**2.593.400,00**	**0,00**	-	-	**0.0%**	-
3632	Kapitalne pomoći unutar općeg proračuna	2.593.400,00			-	0.0%	-
Kapitalni projekt K510004 Energetska učinkovitost i obnovljivi izvori		**664.355,75**	**0,00**	-	-	**0.0%**	-
Izvor OPĆI PRIHODI I PRIMICI		**664.355,75**	**0,00**	-	-	**0.0%**	-
4	**Rashodi za nabavu nefinancijske imovine**	**664.355,75**	**0,00**	-	-	**0.0%**	-
45	**Rashodi za dodatna ulaganja na nefinancijskoj imovini**	**664.355,75**	**0,00**	-	-	**0.0%**	-
451	**Dodatna ulaganja na građevinskim objektima**	**664.355,75**	**0,00**	-	-	**0.0%**	-
4511	Dodatna ulaganja na građevinskim objektima	664.355,75			-	0.0%	-
Razdjel 006 UO ZA OBRAZOVANJE, ŠPORT I KULTURU		**104.972.290,26**	**354.320.965,50**	**333.208.657,39**	**298.623.663,69**	**284.48%**	**89.62%**
Program 6000 Odgoj i obrazovanje		**94.172.828,25**	**343.001.118,70**	**322.802.842,49**	**289.741.982,60**	**307.67%**	**89.76%**
Aktivnost A600001 Predškolski odgoj i obrazovanje		**347.380,00**	**450.000,00**	**450.000,00**	**320.560,00**	**92.28%**	**71.24%**
Izvor OPĆI PRIHODI I PRIMICI		**347.380,00**	**450.000,00**	**450.000,00**	**320.560,00**	**92.28%**	**71.24%**
3	**Rashodi poslovanja**	**347.380,00**	**450.000,00**	**450.000,00**	**320.560,00**	**92.28%**	**71.24%**
36	**Pomoći dane u inozemstvo i unutar općeg proračuna**	**203.380,00**	**210.000,00**	**200.000,00**	**70.560,00**	**34.69%**	**35.28%**
363	**Pomoći unutar općeg proračuna**	**203.380,00**	**210.000,00**	**200.000,00**	**70.560,00**	**34.69%**	**35.28%**
3631	Tekuće pomoći unutar općeg proračuna	203.380,00			70.560,00	34.69%	
38	**Ostali rashodi**	**144.000,00**	**240.000,00**	**250.000,00**	**250.000,00**	**173.61%**	**100.0%**
381	**Tekuće donacije**	**144.000,00**	**240.000,00**	**250.000,00**	**250.000,00**	**173.61%**	**100.0%**
3811	Tekuće donacije u novcu	144.000,00			250.000,00	173.61%	
Aktivnost A600002 Osnovno školstvo		**12.839.611,16**	**16.683.716,26**	**17.284.901,26**	**19.334.924,79**	**150.59%**	**111.86%**
Izvor DECENTRALIZIRANA SREDSTVA		**8.311.364,53**	**8.798.349,05**	**8.064.764,45**	**7.675.258,18**	**92.35%**	**95.17%**
3	**Rashodi poslovanja**	**8.311.364,53**	**8.798.349,05**	**8.064.764,45**	**7.675.258,18**	**92.35%**	**95.17%**
31	**Rashodi za zaposlene**	**0,00**	**0,00**	**42.800,00**	**35.200,00**	**0.0%**	**82.24%**
312	**Ostali rashodi za zaposlene**	**0,00**	**0,00**	**42.800,00**	**35.200,00**	**0.0%**	**82.24%**
3121	Ostali rashodi za zaposlene	0,00			35.200,00	0.0%	
32	**Materijalni rashodi**	**8.297.286,54**	**8.769.594,05**	**7.993.619,45**	**7.620.549,03**	**91.84%**	**95.33%**
321	**Naknade troškova zaposlenima**	**747.614,66**	**836.186,00**	**290.855,10**	**221.156,84**	**29.58%**	**76.04%**
3211	Službena putovanja	627.876,88			158.632,64	25.26%	
3213	Stručno usavršavanje zaposlenika	61.398,08			22.987,00	37.44%	
3214	Ostale naknade troškova zaposlenima	58.339,70			39.537,20	67.77%	
322	**Rashodi za materijal i energiju**	**4.772.459,60**	**5.138.197,91**	**4.958.795,46**	**4.921.698,01**	**103.13%**	**99.25%**
3221	Uredski materijal i ostali materijalni rashodi	1.554.085,95			1.848.869,90	118.97%	
3223	Energija	2.886.999,28			2.755.273,21	95.44%	
3224	Materijal i dijelovi za tekuće i investicijsko održavanje	2.590,75			0,00	0.0%	
3225	Sitni inventar i auto gume	305.562,98			288.305,48	94.35%	
3227	Službena, radna i zaštitna odjeća i obuća	23.220,64			29.249,42	125.96%	

323	**Rashodi za usluge**	**2.199.126,75**	**2.235.377,42**	**2.235.476,87**	**2.086.135,86**	**94,86%**	**93,32%**
3231	Usluge telefona, pošte i prijevoza	371.394,67			339.121,55	91,31%	
3232	Usluge tekućeg i investicijskog održavanja	2.669,60			0,00	0,0%	
3233	Usluge promidžbe i informiranja	35.923,75			18.092,11	50,36%	
3234	Komunalne usluge	815.292,22			713.138,33	87,47%	
3235	Zakupnine i najamnine	2.863,75			4.768,75	166,52%	
3236	Zdravstvene i veterinarske usluge	238.954,49			242.969,73	101,68%	
3237	Intelektualne i osobne usluge	58.452,23			33.713,76	57,68%	
3238	Računalne usluge	276.548,74			253.594,02	91,7%	
3239	Ostale usluge	397.027,30			480.737,61	121,08%	
324	**Naknade troškova osobama izvan radnog odnosa**	**1.784,04**	**900,00**	**500,00**	**285,80**	**16,02%**	**57,16%**
3241	Naknade troškova osobama izvan radnog odnosa	1.784,04			285,80	16,02%	
329	**Ostali nespomenuti rashodi poslovanja**	**576.301,49**	**558.932,72**	**507.992,02**	**391.272,52**	**67,89%**	**77,02%**
3292	Premije osiguranja	54.327,08			61.849,74	113,85%	
3293	Reprezentacija	121.875,45			43.589,39	35,77%	
3294	Članarine i norme	22.054,00			20.608,00	93,44%	
3295	Pristojbe i naknade	89.434,12			17.108,21	19,13%	
3299	Ostali nespomenuti rashodi poslovanja	288.610,84			248.117,18	85,97%	
34	**Financijski rashodi**	**6.728,51**	**16.755,00**	**12.945,00**	**5.265,85**	**78,26%**	**40,68%**
343	**Ostali financijski rashodi**	**6.728,51**	**16.755,00**	**12.945,00**	**5.265,85**	**78,26%**	**40,68%**
3431	Bankarske usluge i usluge platnog prometa	4.300,36			4.299,83	99,99%	
3433	Zatezne kamate	2.054,65			941,02	45,8%	
3434	Ostali nespomenuti financijski rashodi	373,50			25,00	6,69%	
37	**Naknade građanima i kućanstvima na temelju osiguranja i druge naknad**	**7.349,48**	**12.000,00**	**15.400,00**	**14.243,30**	**193,8%**	**92,49%**
372	**Ostale naknade građanima i kućanstvima iz proračuna**	**7.349,48**	**12.000,00**	**15.400,00**	**14.243,30**	**193,8%**	**92,49%**
3722	Naknade građanima i kućanstvima u naravi	7.349,48			14.243,30	193,8%	

Izvor DECENTRALIZIRANA SREDSTVA (OBVEZE)		**4.528.246,63**	**7.885.367,21**	**9.220.136,81**	**11.659.666,61**	**257.49%**	**126.46%**
3	**Rashodi poslovanja**	**4.528.246,63**	**7.885.367,21**	**9.220.136,81**	**11.659.666,61**	**257.49%**	**126.46%**
32	**Materijalni rashodi**	**4.528.246,63**	**7.882.367,21**	**9.217.136,81**	**11.659.666,61**	**257.49%**	**126.5%**
321	**Naknade troškova zaposlenima**	**0,00**	**30.000,00**	**30.000,00**	**0,00**	**0.0%**	**0.0%**
3211	Službena putovanja	0,00			0,00	0.0%	
3213	Stručno usavršavanje zaposlenika	0,00			0,00	0.0%	
322	**Rashodi za materijal i energiju**	**1.412.913,34**	**2.618.083,16**	**3.152.852,76**	**2.984.140,34**	**211.2%**	**94.65%**
3221	Uredski materijal i ostali materijalni rashodi	0,00			0,00	0.0%	
3223	Energija	1.384.520,62			2.965.816,59	214.21%	
3224	Materijal i dijelovi za tekuće i investicijsko održavanje	28.392,72			18.323,75	64.54%	
3225	Sitni inventar i auto gume	0,00			0,00	0.0%	
323	**Rashodi za usluge**	**3.076.208,34**	**5.077.284,05**	**5.877.284,05**	**8.447.826,27**	**274.62%**	**143.74%**
3231	Usluge telefona, pošte i prijevoza	2.253.353,35			7.408.922,74	328.8%	
3232	Usluge tekućeg i investicijskog održavanja	513.641,72			556.688,03	108.38%	
3233	Usluge promidžbe i informiranja	1.500,00			17.400,00	1160.0%	
3234	Komunalne usluge	72.983,27			284.526,75	389.85%	
3235	Zakupnine i najamnine	202.207,50			146.038,75	72.22%	
3236	Zdravstvene i veterinarske usluge	0,00			0,00	0.0%	
3237	Intelektualne i osobne usluge	5.315,00			0,00	0.0%	
3238	Računalne usluge	23.000,00			0,00	0.0%	
3239	Ostale usluge	4.207,50			34.250,00	814.02%	
329	**Ostali nespomenuti rashodi poslovanja**	**39.124,95**	**157.000,00**	**157.000,00**	**227.700,00**	**581.98%**	**145.03%**
3293	Reprezentacija	0,00			0,00	0.0%	
3294	Članarine i norme	375,00			0,00	0.0%	
3299	Ostali nespomenuti rashodi poslovanja	38.749,95			227.700,00	587.61%	
34	**Financijski rashodi**	**0,00**	**3.000,00**	**3.000,00**	**0,00**	**0.0%**	**0.0%**
343	**Ostali financijski rashodi**	**0,00**	**3.000,00**	**3.000,00**	**0,00**	**0.0%**	**0.0%**
3431	Bankarske usluge i usluge platnog prometa	0,00			0,00	0.0%	

Aktivnost A600004 Srednje školstvo		**10.479.344,80**	**11.834.570,47**	**10.335.131,47**	**8.362.424,48**	**79.8%**	**80.91%**
Izvor DECENTRALIZIRANA SREDSTVA		**9.345.629,30**	**10.161.813,00**	**8.215.371,51**	**7.442.773,06**	**79.64%**	**90.6%**
3	**Rashodi poslovanja**	**9.345.629,30**	**10.161.813,00**	**8.215.371,51**	**7.442.773,06**	**79.64%**	**90.6%**
31	**Rashodi za zaposlene**	**0,00**	**0,00**	**15.800,00**	**12.400,00**	**0.0%**	**78.48%**
312	**Ostali rashodi za zaposlene**	**0,00**	**0,00**	**15.800,00**	**12.400,00**	**0.0%**	**78.48%**
3121	Ostali rashodi za zaposlene	0,00			12.400,00	0.0%	
32	**Materijalni rashodi**	**9.336.817,94**	**10.148.313,00**	**8.189.800,67**	**7.425.501,17**	**79.53%**	**90.67%**
321	**Naknade troškova zaposlenima**	**2.841.814,90**	**3.201.293,40**	**2.087.991,19**	**1.776.863,69**	**62.53%**	**85.1%**
3211	Službena putovanja	549.969,36			123.248,61	22.41%	
3212	Naknade za prijevoz, za rad na terenu i odvojeni život	2.224.664,79			1.621.723,83	72.9%	
3213	Stručno usavršavanje zaposlenika	64.798,75			31.457,25	48.55%	
3214	Ostale naknade troškova zaposlenima	2.382,00			434,00	18.22%	
322	**Rashodi za materijal i energiju**	**3.604.050,28**	**4.037.444,00**	**3.638.252,71**	**3.346.591,95**	**92.86%**	**91.98%**
3221	Uredski materijal i ostali materijalni rashodi	914.218,91			916.212,09	100.22%	
3222	Materijal i sirovine	232.269,87			187.864,77	80.88%	
3223	Energija	2.182.917,03			1.999.920,79	91.62%	
3224	Materijal i dijelovi za tekuće i investicijsko održavanje	0,00			399,00	0.0%	
3225	Sitni inventar i auto gume	261.948,85			224.312,43	85.63%	
3227	Službena, radna i zaštitna odjeća i obuća	12.695,62			17.882,87	140.86%	
323	**Rashodi za usluge**	**2.314.557,51**	**2.340.447,60**	**1.943.077,97**	**1.827.847,68**	**78.97%**	**94.07%**
3231	Usluge telefona, pošte i prijevoza	179.750,82			148.876,75	82.82%	
3233	Usluge promidžbe i informiranja	122.614,20			104.612,97	85.32%	
3234	Komunalne usluge	743.099,13			682.964,01	91.91%	
3235	Zakupnine i najamnine	479.910,99			324.931,59	67.71%	
3236	Zdravstvene i veterinarske usluge	132.306,96			98.990,74	74.82%	
3237	Intelektualne i osobne usluge	50.868,29			24.515,00	48.19%	
3238	Računalne usluge	254.317,15			205.168,13	80.67%	
3239	Ostale usluge	351.689,97			237.788,49	67.61%	
324	**Naknade troškova osobama izvan radnog odnosa**	**13.321,77**	**16.612,00**	**6.530,60**	**4.983,95**	**37.41%**	**76.32%**
3241	Naknade troškova osobama izvan radnog odnosa	13.321,77			4.983,95	37.41%	
329	**Ostali nespomenuti rashodi poslovanja**	**563.073,48**	**552.516,00**	**513.948,20**	**469.213,90**	**83.33%**	**91.3%**
3291	Naknade za rad predstavničkih i izvršnih tijela, povjerenstava i slično	0,00			0,00	0.0%	
3292	Premije osiguranja	88.976,69			85.423,57	96.01%	
3293	Reprezentacija	98.500,40			68.278,12	69.32%	
3294	Članarine i norme	8.057,50			6.990,00	86.75%	
3295	Pristojbe i naknade	22.833,97			11.776,65	51.58%	
3296	Troškovi sudskih postupaka	0,00			937,50	0.0%	
3299	Ostali nespomenuti rashodi poslovanja	344.704,92			295.808,06	85.81%	

34	**Financijski rashodi**	**7.811,36**	**12.500,00**	**8.770,84**	**3.871,89**	**49.57%**	**44.15%**
343	**Ostali financijski rashodi**	**7.811,36**	**12.500,00**	**8.770,84**	**3.871,89**	**49.57%**	**44.15%**
3431	Bankarske usluge i usluge platnog prometa	5.391,28			2.917,49	54.11%	
3433	Zatezne kamate	2.420,08			954,40	39.44%	
3434	Ostali nespomenuti financijski rashodi	0,00			0,00	0.0%	
38	**Ostali rashodi**	**1.000,00**	**1.000,00**	**1.000,00**	**1.000,00**	**100.0%**	**100.0%**
381	**Tekuće donacije**	**1.000,00**	**1.000,00**	**1.000,00**	**1.000,00**	**100.0%**	**100.0%**
3811	Tekuće donacije u novcu	1.000,00			1.000,00	100.0%	
Izvor DECENTRALIZIRANA SREDSTVA (OBVEZE)		**1.133.715,50**	**1.672.757,47**	**2.119.759,96**	**919.651,42**	**81.12%**	**43.38%**
3	**Rashodi poslovanja**	**1.133.715,50**	**1.672.757,47**	**2.119.759,96**	**919.651,42**	**81.12%**	**43.38%**
32	**Materijalni rashodi**	**567.688,61**	**1.122.757,47**	**1.569.759,96**	**438.764,53**	**77.29%**	**27.95%**
321	**Naknade troškova zaposlenima**	**0,00**	**13.000,00**	**13.000,00**	**0,00**	**0.0%**	**0.0%**
3211	Službena putovanja	0,00			0,00	0.0%	
3212	Naknade za prijevoz, za rad na terenu i odvojeni život	0,00			0,00	0.0%	
3213	Stručno usavršavanje zaposlenika	0,00			0,00	0.0%	
322	**Rashodi za materijal i energiju**	**416.504,93**	**560.757,47**	**1.007.759,96**	**182.288,87**	**43.77%**	**18.09%**
3221	Uredski materijal i ostali materijalni rashodi	0,00			0,00	0.0%	
3223	Energija	383.479,57			182.288,87	47.54%	
3224	Materijal i dijelovi za tekuće i investicijsko održavanje	33.025,36			0,00	0.0%	
323	**Rashodi za usluge**	**147.658,68**	**488.000,00**	**488.000,00**	**234.255,09**	**158.65%**	**48.0%**
3231	Usluge telefona, pošte i prijevoza	0,00			0,00	0.0%	
3232	Usluge tekućeg i investicijskog održavanja	103.091,14			142.586,57	138.31%	
3233	Usluge promidžbe i informiranja	1.500,00			9.750,00	650.0%	
3234	Komunalne usluge	9.018,50			10.287,50	114.07%	
3236	Zdravstvene i veterinarske usluge	0,00			0,00	0.0%	
3237	Intelektualne i osobne usluge	0,00			0,00	0.0%	
3238	Računalne usluge	0,00			0,00	0.0%	
3239	Ostale usluge	34.049,04			71.631,02	210.38%	
329	**Ostali nespomenuti rashodi poslovanja**	**3.525,00**	**61.000,00**	**61.000,00**	**22.220,57**	**630.37%**	**36.43%**
3293	Reprezentacija	0,00			0,00	0.0%	
3295	Pristojbe i naknade	0,00			0,00	0.0%	
3299	Ostali nespomenuti rashodi poslovanja	3.525,00			22.220,57	630.37%	
36	**Pomoći dane u inozemstvo i unutar općeg proračuna**	**566.026,89**	**550.000,00**	**550.000,00**	**480.886,89**	**84.96%**	**87.43%**
366	**Pomoći proračunskim korisnicima drugih proračuna**	**566.026,89**	**550.000,00**	**550.000,00**	**480.886,89**	**84.96%**	**87.43%**
3661	Tekuće pomoći proračunskim korisnicima drugih proračuna	566.026,89			480.886,89	84.96%	

Aktivnost A600006 Financiranje iznad minimalnog standarda-osnovno školstvo		**8.811.724,01**	**134.503.892,44**	**139.376.593,44**	**130.274.542,84**	**1478.42%**	**93.47%**
Izvor VLASTITI PRIHODI- PK		**310.903,79**	**495.014,00**	**405.022,24**	**233.631,17**	**75.15%**	**57.68%**
3	**Rashodi poslovanja**	**178.051,72**	**300.635,00**	**222.035,24**	**97.118,96**	**54.55%**	**43.74%**
31	**Rashodi za zaposlene**	**850,01**	**2.380,00**	**2.380,00**	**350,00**	**41.18%**	**14.71%**
311	**Plaće (Bruto)**	**779,19**	**2.199,00**	**2.199,00**	**350,00**	**44.92%**	**15.92%**
3113	Plaće za prekovremeni rad	779,19			350,00	44.92%	
312	**Ostali rashodi za zaposlene**	**0,00**	**100,00**	**100,00**	**0,00**	**0.0%**	**0.0%**
3121	Ostali rashodi za zaposlene	0,00			0,00	0.0%	
313	**Doprinosi na plaće**	**70,82**	**81,00**	**81,00**	**0,00**	**0.0%**	**0.0%**
3132	Doprinosi za obvezno zdravstveno osiguranje	70,82			0,00	0.0%	
32	**Materijalni rashodi**	**177.201,71**	**298.255,00**	**219.655,24**	**96.768,96**	**54.61%**	**44.05%**
321	**Naknade troškova zaposlenima**	**4.450,00**	**15.650,00**	**2.100,00**	**586,00**	**13.17%**	**27.9%**
3211	Službena putovanja	4.450,00			0,00	0.0%	
3213	Stručno usavršavanje zaposlenika	0,00			586,00	0.0%	
3214	Ostale naknade troškova zaposlenima	0,00			0,00	0.0%	
322	**Rashodi za materijal i energiju**	**33.766,88**	**114.445,00**	**84.306,24**	**19.046,00**	**56.4%**	**22.59%**
3221	Uredski materijal i ostali materijalni rashodi	10.984,03			5.563,11	50.65%	
3222	Materijal i sirovine	35,00			0,00	0.0%	
3223	Energija	0,00			0,00	0.0%	
3224	Materijal i dijelovi za tekuće i investicijsko održavanje	11.122,98			1.639,89	14.74%	
3225	Sitni inventar i auto gume	7.945,57			8.861,75	111.53%	
3227	Službena, radna i zaštitna odjeća i obuća	3.679,30			2.981,25	81.03%	
323	**Rashodi za usluge**	**44.499,51**	**67.528,56**	**16.505,00**	**6.162,08**	**13.85%**	**37.33%**
3231	Usluge telefona, pošte i prijevoza	13.305,00			20,00	0.15%	
3232	Usluge tekućeg i investicijskog održavanja	15.208,19			2.416,86	15.89%	
3233	Usluge promidžbe i informiranja	2.625,00			0,00	0.0%	
3234	Komunalne usluge	0,00			0,00	0.0%	
3237	Intelektualne i osobne usluge	4.023,82			908,82	22.59%	
3238	Računalne usluge	4.337,50			0,00	0.0%	
3239	Ostale usluge	5.000,00			2.816,40	56.33%	
324	**Naknade troškova osobama izvan radnog odnosa**	**5.503,85**	**7.571,44**	**6.200,00**	**380,06**	**6.91%**	**6.13%**
3241	Naknade troškova osobama izvan radnog odnosa	5.503,85			380,06	6.91%	
329	**Ostali nespomenuti rashodi poslovanja**	**88.981,47**	**93.060,00**	**110.544,00**	**70.594,82**	**79.34%**	**63.86%**
3292	Premije osiguranja	5.834,10			5.974,28	102.4%	
3293	Reprezentacija	10.948,99			12.349,70	112.79%	
3294	Članarine i norme	300,00			200,00	66.67%	
3299	Ostali nespomenuti rashodi poslovanja	71.898,38			52.070,84	72.42%	

4	**Rashodi za nabavu nefinancijske imovine**	**132.852,07**	**194.379,00**	**182.987,00**	**136.512,21**	**102.76%**	**74.6%**
41	**Rashodi za nabavu neproizvedene dugotrajne imovine**	**0,00**	**0,00**	**0,00**	**275,00**	**0.0%**	**0.0%**
412	**Nematerijalna imovina**	**0,00**	**0,00**	**0,00**	**275,00**	**0.0%**	**0.0%**
4123	Licence	0,00			275,00	0.0%	
42	**Rashodi za nabavu proizvedene dugotrajne imovine**	**132.852,07**	**194.379,00**	**182.987,00**	**136.237,21**	**102.55%**	**74.45%**
422	**Postrojenja i oprema**	**122.506,28**	**164.879,00**	**159.417,00**	**125.520,91**	**102.46%**	**78.74%**
4221	Uredska oprema i namještaj	72.209,90			103.053,91	142.71%	
4222	Komunikacijska oprema	1.042,00			2.599,00	249.42%	
4223	Oprema za održavanje i zaštitu	10.806,00			11.158,25	103.26%	
4225	Instrumenti, uređaji i strojevi	0,00			1.373,75	0.0%	
4226	Sportska i glazbena oprema	2.493,85			3.888,00	155.9%	
4227	Uređaji, strojevi i oprema za ostale namjene	35.954,53			3.448,00	9.59%	
424	**Knjige, umjetnička djela i ostale izložbene vrijednosti**	**10.345,79**	**29.500,00**	**23.570,00**	**10.716,30**	**103.58%**	**45.47%**
4241	Knjige	10.345,79			10.716,30	103.58%	
Izvor VLASTITI PRIHODI-BPŽ		**155.006,44**	**232.000,00**	**232.000,00**	**17.965,00**	**11.59%**	**7.74%**
3	**Rashodi poslovanja**	**142.829,44**	**167.000,00**	**167.000,00**	**1.375,00**	**0.96%**	**0.82%**
32	**Materijalni rashodi**	**142.829,44**	**167.000,00**	**167.000,00**	**1.375,00**	**0.96%**	**0.82%**
322	**Rashodi za materijal i energiju**	**0,00**	**30.000,00**	**30.000,00**	**0,00**	**0.0%**	**0.0%**
3221	Uredski materijal i ostali materijalni rashodi	0,00			0,00	0.0%	
3224	Materijal i dijelovi za tekuće i investicijsko održavanje	0,00			0,00	0.0%	
323	**Rashodi za usluge**	**106.700,00**	**100.000,00**	**100.000,00**	**0,00**	**0.0%**	**0.0%**
3232	Usluge tekućeg i investicijskog održavanja	24.875,00			0,00	0.0%	
3235	Zakupnine i najamnine	0,00			0,00	0.0%	
3239	Ostale usluge	81.825,00			0,00	0.0%	
329	**Ostali nespomenuti rashodi poslovanja**	**36.129,44**	**37.000,00**	**37.000,00**	**1.375,00**	**3.81%**	**3.72%**
3299	Ostali nespomenuti rashodi poslovanja	36.129,44			1.375,00	3.81%	
4	**Rashodi za nabavu nefinancijske imovine**	**12.177,00**	**65.000,00**	**65.000,00**	**16.590,00**	**136.24%**	**25.52%**
42	**Rashodi za nabavu proizvedene dugotrajne imovine**	**12.177,00**	**65.000,00**	**65.000,00**	**16.590,00**	**136.24%**	**25.52%**
422	**Postrojenja i oprema**	**12.177,00**	**60.000,00**	**60.000,00**	**16.590,00**	**136.24%**	**27.65%**
4221	Uredska oprema i namještaj	12.177,00			0,00	0.0%	
4227	Uređaji, strojevi i oprema za ostale namjene	0,00			16.590,00	0.0%	
424	**Knjige, umjetnička djela i ostale izložbene vrijednosti**	**0,00**	**5.000,00**	**5.000,00**	**0,00**	**0.0%**	**0.0%**
4241	Knjige	0,00			0,00	0.0%	

Izvor PRIHODI ZA POSEBNE NAMJENE - PK		**2.125.518,52**	**2.764.812,91**	**2.886.917,08**	**2.161.747,36**	**101.7%**	**74.88%**
3	**Rashodi poslovanja**	**2.036.603,27**	**2.674.612,91**	**2.497.367,24**	**1.855.272,60**	**91.1%**	**74.29%**
32	**Materijalni rashodi**	**2.030.903,27**	**2.674.152,91**	**2.491.647,24**	**1.849.912,60**	**91.09%**	**74.24%**
321	**Naknade troškova zaposlenima**	**31.211,48**	**70.840,00**	**53.800,00**	**221,00**	**0.71%**	**0.41%**
3211	Službena putovanja	28.239,48			122,60	0.43%	
3213	Stručno usavršavanje zaposlenika	2.972,00			0,00	0.0%	
3214	Ostale naknade troškova zaposlenima	0,00			98,40	0.0%	
322	**Rashodi za materijal i energiju**	**1.695.640,10**	**2.173.806,91**	**2.067.091,99**	**1.635.234,83**	**96.44%**	**79.11%**
3221	Uredski materijal i ostali materijalni rashodi	83.674,45			33.679,12	40.25%	
3222	Materijal i sirovine	1.605.098,42			1.588.726,77	98.98%	
3223	Energija	290,50			339,96	117.03%	
3224	Materijal i dijelovi za tekuće i investicijsko održavanje	0,00			0,00	0.0%	
3225	Sitni inventar i auto gume	6.576,73			12.488,98	189.9%	
323	**Rashodi za usluge**	**91.217,89**	**165.266,00**	**172.875,25**	**73.241,60**	**80.29%**	**42.37%**
3231	Usluge telefona, pošte i prijevoza	29.740,00			4.847,50	16.3%	
3232	Usluge tekućeg i investicijskog održavanja	460,00			1.237,50	269.02%	
3234	Komunalne usluge	0,00			0,00	0.0%	
3236	Zdravstvene i veterinarske usluge	1.939,89			0,00	0.0%	
3237	Intelektualne i osobne usluge	12.949,92			9.779,69	75.52%	
3239	Ostale usluge	46.128,08			57.376,91	124.39%	
324	**Naknade troškova osobama izvan radnog odnosa**	**57.585,27**	**64.650,00**	**36.100,00**	**29.953,04**	**52.02%**	**82.97%**
3241	Naknade troškova osobama izvan radnog odnosa	57.585,27			29.953,04	52.02%	
329	**Ostali nespomenuti rashodi poslovanja**	**155.248,53**	**199.590,00**	**161.780,00**	**111.262,13**	**71.67%**	**68.77%**
3291	Naknade za rad predstavničkih i izvršnih tijela, povjerenstava i slično	2.500,00			0,00	0.0%	
3292	Premije osiguranja	600,00			0,00	0.0%	
3293	Reprezentacija	1.181,82			0,00	0.0%	
3299	Ostali nespomenuti rashodi poslovanja	150.966,71			111.262,13	73.7%	
34	**Financijski rashodi**	**0,00**	**360,00**	**360,00**	**0,00**	**0.0%**	**0.0%**
343	**Ostali financijski rashodi**	**0,00**	**360,00**	**360,00**	**0,00**	**0.0%**	**0.0%**
3433	Zatezne kamate	0,00			0,00	0.0%	
37	**Naknade građanima i kućanstvima na temelju osiguranja i druge naknad**	**0,00**	**100,00**	**0,00**	**0,00**	**0.0%**	**0.0%**
372	**Ostale naknade građanima i kućanstvima iz proračuna**	**0,00**	**100,00**	**0,00**	**0,00**	**0.0%**	**0.0%**
3721	Naknade građanima i kućanstvima u novcu	0,00			0,00	0.0%	
38	**Ostali rashodi**	**5.700,00**	**0,00**	**5.360,00**	**5.360,00**	**94.04%**	**100.0%**
383	**Kazne, penali i naknade štete**	**5.700,00**	**0,00**	**5.360,00**	**5.360,00**	**94.04%**	**100.0%**
3831	Naknade šteta pravnim i fizičkim osobama	5.700,00			5.360,00	94.04%	
4	**Rashodi za nabavu nefinancijske imovine**	**88.915,25**	**90.200,00**	**389.549,84**	**306.474,76**	**344.68%**	**78.67%**
42	**Rashodi za nabavu proizvedene dugotrajne imovine**	**88.915,25**	**86.200,00**	**385.549,84**	**306.474,76**	**344.68%**	**79.49%**
422	**Postrojenja i oprema**	**49.920,00**	**72.100,00**	**79.049,84**	**32.554,84**	**65.21%**	**41.18%**
4221	Uredska oprema i namještaj	12.357,50			26.824,84	217.07%	
4226	Sportska i glazbena oprema	16.862,50			5.730,00	33.98%	
4227	Uređaji, strojevi i oprema za ostale namjene	20.700,00			0,00	0.0%	
424	**Knjige, umjetnička djela i ostale izložbene vrijednosti**	**38.995,25**	**14.100,00**	**306.500,00**	**273.919,92**	**702.44%**	**89.37%**
4241	Knjige	38.995,25			273.919,92	702.44%	
45	**Rashodi za dodatna ulaganja na nefinancijskoj imovini**	**0,00**	**4.000,00**	**4.000,00**	**0,00**	**0.0%**	**0.0%**
452	**Dodatna ulaganja na postrojenjima i opremi**	**0,00**	**4.000,00**	**4.000,00**	**0,00**	**0.0%**	**0.0%**
4521	Dodatna ulaganja na postrojenjima i opremi	0,00			0,00	0.0%	

Izvor POMOĆI - PK		**6.063.479,51**	**130.681.735,53**	**135.552.678,16**	**127.802.790,86**	**2107.75%**	**94.28%**
3	**Rashodi poslovanja**	**2.499.312,32**	**128.364.094,42**	**131.882.420,71**	**124.807.332,66**	**4993.67%**	**94.64%**
31	**Rashodi za zaposlene**	**305.824,28**	**120.741.818,33**	**124.959.943,69**	**119.365.016,55**	**39030.59%**	**95.52%**
311	**Plaće (Bruto)**	**18.995,70**	**100.962.734,08**	**103.381.571,36**	**98.391.081,60**	**517965.02%**	**95.17%**
3111	Plaće za redovan rad	18.995,70			97.830.823,57	515015.63%	
3113	Plaće za prekovremeni rad	-			201.519,53	0.0%	
3114	Plaće za posebne uvjete rada	-			358.738,50	0.0%	
312	**Ostali rashodi za zaposlene**	**286.645,03**	**4.490.961,78**	**4.841.413,21**	**4.841.394,92**	**1688.99%**	**100.0%**
3121	Ostali rashodi za zaposlene	286.645,03			4.841.394,92	1688.99%	
313	**Doprinosi na plaće**	**183,55**	**15.288.122,47**	**16.736.959,12**	**16.132.540,03**	**8789180.08%**	**96.39%**
3132	Doprinosi za obvezno zdravstveno osiguranje	183,55			16.132.540,03	8789180.08%	
32	**Materijalni rashodi**	**1.697.682,02**	**7.078.446,51**	**6.030.494,35**	**4.678.604,50**	**275.59%**	**77.58%**
321	**Naknade troškova zaposlenima**	**177.737,52**	**5.106.992,79**	**4.286.662,90**	**3.539.985,71**	**1991.69%**	**82.58%**
3211	Službena putovanja	163.816,74			40.568,17	24.76%	
3212	Naknade za prijevoz, za rad na terenu i odvojeni život	1.302,68			3.498.831,54	268587.18%	
3213	Stručno usavršavanje zaposlenika	12.158,10			586,00	4.82%	
3214	Ostale naknade troškova zaposlenima	460,00			0,00	0.0%	
322	**Rashodi za materijal i energiju**	**605.569,00**	**499.000,50**	**596.399,96**	**403.982,23**	**66.71%**	**67.74%**
3221	Uredski materijal i ostali materijalni rashodi	280.669,73			157.937,98	56.27%	
3222	Materijal i sirovine	47.544,06			55.531,36	116.8%	
3223	Energija	0,00			0,00	0.0%	
3224	Materijal i dijelovi za tekuće i investicijsko održavanje	0,00			0,00	0.0%	
3225	Sitni inventar i auto gume	277.355,21			190.512,89	68.69%	
323	**Rashodi za usluge**	**202.834,01**	**363.860,00**	**281.211,00**	**208.466,89**	**102.78%**	**74.13%**
3231	Usluge telefona, pošte i prijevoza	69.661,67			53.687,97	77.07%	
3232	Usluge tekućeg i investicijskog održavanja	26.950,00			20.000,00	74.21%	
3233	Usluge promidžbe i informiranja	625,00			0,00	0.0%	
3235	Zakupnine i najamnine	16.837,50			42.792,19	254.15%	
3237	Intelektualne i osobne usluge	44.846,41			64.391,24	143.58%	
3238	Računalne usluge	9.966,00			4.563,75	45.79%	
3239	Ostale usluge	33.947,43			23.031,74	67.85%	
324	**Naknade troškova osobama izvan radnog odnosa**	**299.804,41**	**436.455,57**	**246.426,99**	**146.160,89**	**48.75%**	**59.31%**
3241	Naknade troškova osobama izvan radnog odnosa	299.804,41			146.160,89	48.75%	
329	**Ostali nespomenuti rashodi poslovanja**	**411.737,08**	**672.137,65**	**619.793,50**	**380.008,78**	**92.29%**	**61.31%**
3293	Reprezentacija	94.252,27			3.688,87	4.13%	
3295	Pristojbe i naknade	0,00			229.798,45	0.0%	
3299	Ostali nespomenuti rashodi poslovanja	317.484,81			146.321,46	46.09%	
34	**Financijski rashodi**	**590,20**	**500,00**	**500,00**	**151,53**	**25.67%**	**30.31%**
343	**Ostali financijski rashodi**	**590,20**	**500,00**	**500,00**	**151,53**	**25.67%**	**30.31%**
3431	Bankarske usluge i usluge platnog prometa	590,00			151,53	25.68%	
3433	Zatezne kamate	0,20			0,00	0.0%	

37	**Naknade građanima i kućanstvima na temelju osiguranja i druge naknad**	**495.215,82**	**543.329,58**	**891.482,67**	**763.560,08**	**154.19%**	**85.65%**
372	**Ostale naknade građanima i kućanstvima iz proračuna**	**495.215,82**	**543.329,58**	**891.482,67**	**763.560,08**	**154.19%**	**85.65%**
3721	Naknade građanima i kućanstvima u novcu	0,00			0,00	0.0%	
3722	Naknade građanima i kućanstvima u naravi	495.215,82			763.560,08	154.19%	
4	**Rashodi za nabavu nefinancijske imovine**	**3.564.167,19**	**2.317.641,11**	**3.670.257,45**	**2.995.458,20**	**84.04%**	**81.61%**
42	**Rashodi za nabavu proizvedene dugotrajne imovine**	**3.564.167,19**	**2.317.641,11**	**3.670.257,45**	**2.995.458,20**	**84.04%**	**81.61%**
421	**Građevinski objekti**	**0,00**	**5.000,00**	**38.000,00**	**31.830,50**	**0.0%**	**83.76%**
4214	Ostali građevinski objekti	0,00			31.830,50	0.0%	
422	**Postrojenja i oprema**	**352.236,97**	**454.264,38**	**1.084.212,14**	**867.008,97**	**246.14%**	**79.97%**
4221	Uredska oprema i namještaj	242.438,04			611.500,92	252.23%	
4222	Komunikacijska oprema	3.499,00			15.974,63	456.55%	
4223	Oprema za održavanje i zaštitu	0,00			3.181,34	0.0%	
4225	Instrumenti, uređaji i strojevi	22.093,75			0,00	0.0%	
4226	Sportska i glazbena oprema	42.506,18			100.299,08	235.96%	
4227	Uređaji, strojevi i oprema za ostale namjene	41.700,00			136.053,00	326.27%	
424	**Knjige, umjetnička djela i ostale izložbene vrijednosti**	**3.211.930,22**	**1.858.376,73**	**2.548.045,31**	**2.096.618,73**	**65.28%**	**82.28%**
4241	Knjige	3.211.930,22			2.096.618,73	65.28%	
Izvor DONACIJE - PK		**144.815,75**	**183.130,00**	**157.175,96**	**51.320,55**	**35.44%**	**32.65%**
3	**Rashodi poslovanja**	**121.239,18**	**107.780,00**	**77.277,81**	**7.091,40**	**5.85%**	**9.18%**
32	**Materijalni rashodi**	**121.239,18**	**107.780,00**	**77.277,81**	**7.091,40**	**5.85%**	**9.18%**
321	**Naknade troškova zaposlenima**	**36.090,00**	**61.130,00**	**36.030,00**	**1.200,00**	**3.33%**	**3.33%**
3211	Službena putovanja	36.090,00			1.200,00	3.33%	
322	**Rashodi za materijal i energiju**	**15.636,24**	**30.250,00**	**23.817,81**	**5.715,70**	**36.55%**	**24.0%**
3221	Uredski materijal i ostali materijalni rashodi	610,00			1.768,63	289.94%	
3222	Materijal i sirovine	15.026,24			0,00	0.0%	
3225	Sitni inventar i auto gume	0,00			3.947,07	0.0%	
323	**Rashodi za usluge**	**24.646,27**	**8.200,00**	**2.000,00**	**0,00**	**0.0%**	**0.0%**
3231	Usluge telefona, pošte i prijevoza	21.953,33			0,00	0.0%	
3232	Usluge tekućeg i investicijskog održavanja	1.000,00			0,00	0.0%	
3233	Usluge promidžbe i informiranja	0,00			0,00	0.0%	
3239	Ostale usluge	1.692,94			0,00	0.0%	
329	**Ostali nespomenuti rashodi poslovanja**	**44.866,67**	**8.200,00**	**15.430,00**	**175,70**	**0.39%**	**1.14%**
3293	Reprezentacija	32.295,42			0,00	0.0%	
3299	Ostali nespomenuti rashodi poslovanja	12.571,25			175,70	1.4%	
4	**Rashodi za nabavu nefinancijske imovine**	**23.576,57**	**75.350,00**	**79.898,15**	**44.229,15**	**187.6%**	**55.36%**
42	**Rashodi za nabavu proizvedene dugotrajne imovine**	**23.576,57**	**75.350,00**	**79.898,15**	**44.229,15**	**187.6%**	**55.36%**
422	**Postrojenja i oprema**	**23.164,36**	**70.600,00**	**37.050,00**	**9.631,00**	**41.58%**	**25.99%**
4221	Uredska oprema i namještaj	19.411,86			5.761,00	29.68%	
4223	Oprema za održavanje i zaštitu	0,00			3.870,00	0.0%	
4226	Sportska i glazbena oprema	3.752,50			0,00	0.0%	
4227	Uređaji, strojevi i oprema za ostale namjene	0,00			0,00	0.0%	
423	**Prijevozna sredstva**	-	**0,00**	**34.000,00**	**34.000,00**	**0.0%**	**100.0%**
4231	Prijevozna sredstva u cestovnom prometu	-			34.000,00	0.0%	
424	**Knjige, umjetnička djela i ostale izložbene vrijednosti**	**412,21**	**4.750,00**	**8.848,15**	**598,15**	**145.11%**	**6.76%**
4241	Knjige	412,21			598,15	145.11%	

Izvor PRIHODI OD PRODAJE NEFINANCIJSKE IMOVINE -PK		**12.000,00**	**147.200,00**	**142.800,00**	**7.087,90**	**59.07%**	**4.96%**
3	**Rashodi poslovanja**	**0,00**	**7.200,00**	**7.700,00**	**2.038,90**	**0.0%**	**26.48%**
32	**Materijalni rashodi**	**0,00**	**7.200,00**	**7.700,00**	**2.038,90**	**0.0%**	**26.48%**
322	**Rashodi za materijal i energiju**	**0,00**	**7.200,00**	**7.700,00**	**2.038,90**	**0.0%**	**26.48%**
3221	Uredski materijal i ostali materijalni rashodi	0,00			0,00	0.0%	
3225	Sitni inventar i auto gume	0,00			2.038,90	0.0%	
4	**Rashodi za nabavu nefinancijske imovine**	**12.000,00**	**140.000,00**	**135.100,00**	**5.049,00**	**42.08%**	**3.74%**
42	**Rashodi za nabavu proizvedene dugotrajne imovine**	**12.000,00**	**110.000,00**	**105.100,00**	**5.049,00**	**42.08%**	**4.8%**
421	**Građevinski objekti**	**0,00**	**25.000,00**	**25.000,00**	**0,00**	**0.0%**	**0.0%**
4214	Ostali građevinski objekti	0,00			0,00	0.0%	
422	**Postrojenja i oprema**	**12.000,00**	**80.000,00**	**75.100,00**	**5.049,00**	**42.08%**	**6.72%**
4221	Uredska oprema i namještaj	0,00			0,00	0.0%	
4226	Sportska i glazbena oprema	0,00			0,00	0.0%	
4227	Uređaji, strojevi i oprema za ostale namjene	12.000,00			5.049,00	42.08%	
424	**Knjige, umjetnička djela i ostale izložbene vrijednosti**	**0,00**	**5.000,00**	**5.000,00**	**0,00**	**0.0%**	**0.0%**
4241	Knjige	0,00			0,00	0.0%	
45	**Rashodi za dodatna ulaganja na nefinancijskoj imovini**	**0,00**	**30.000,00**	**30.000,00**	**0,00**	**0.0%**	**0.0%**
451	**Dodatna ulaganja na građevinskim objektima**	**0,00**	**30.000,00**	**30.000,00**	**0,00**	**0.0%**	**0.0%**
4511	Dodatna ulaganja na građevinskim objektima	0,00			0,00	0.0%	

Aktivnost A600007 Financiranje iznad minimalnog standarda-srednje školstvo		**8.044.092,27**	**96.170.959,23**	**92.458.764,70**	**91.257.885,35**	**1134.47%**	**98.7%**
Izvor VLASTITI PRIHODI- PK		**3.330.951,47**	**4.378.600,00**	**2.721.530,00**	**2.138.372,46**	**64.2%**	**78.57%**
3	**Rashodi poslovanja**	**3.051.479,43**	**3.899.650,00**	**2.114.797,80**	**1.601.399,92**	**52.48%**	**75.72%**
31	**Rashodi za zaposlene**	**97.014,54**	**119.350,00**	**65.500,00**	**41.956,52**	**43.25%**	**64.06%**
311	**Plaće (Bruto)**	**90.115,66**	**109.225,00**	**57.950,00**	**39.524,69**	**43.86%**	**68.2%**
3111	Plaće za redovan rad	68.166,74			10.770,26	15.8%	
3113	Plaće za prekovremeni rad	21.928,92			28.754,43	131.13%	
312	**Ostali rashodi za zaposlene**	**0,00**	**0,00**	**0,00**	**214,20**	**0.0%**	**0.0%**
3121	Ostali rashodi za zaposlene	0,00			214,20	0.0%	
313	**Doprinosi na plaće**	**6.898,88**	**10.125,00**	**7.550,00**	**2.217,63**	**32.14%**	**29.37%**
3132	Doprinosi za obvezno zdravstveno osiguranje	6.898,88			2.217,63	32.14%	
32	**Materijalni rashodi**	**2.954.299,89**	**3.779.870,00**	**2.039.367,80**	**1.549.908,54**	**52.46%**	**76.0%**
321	**Naknade troškova zaposlenima**	**70.745,58**	**103.900,00**	**47.400,00**	**10.753,20**	**15.2%**	**22.69%**
3211	Službena putovanja	66.701,58			8.948,00	13.41%	
3212	Naknade za prijevoz, za rad na terenu i odvojeni život	0,00			0,00	0.0%	
3213	Stručno usavršavanje zaposlenika	1.000,00			475,20	47.52%	
3214	Ostale naknade troškova zaposlenima	3.044,00			1.330,00	43.69%	
322	**Rashodi za materijal i energiju**	**651.536,98**	**934.500,00**	**611.203,24**	**399.381,79**	**61.3%**	**65.34%**
3221	Uredski materijal i ostali materijalni rashodi	66.923,50			21.811,26	32.59%	
3222	Materijal i sirovine	360.871,78			291.167,37	80.68%	
3223	Energija	36.222,69			3.164,63	8.74%	
3224	Materijal i dijelovi za tekuće i investicijsko održavanje	175.360,46			72.920,38	41.58%	
3225	Sitni inventar i auto gume	10.035,16			10.318,15	102.82%	
3227	Službena, radna i zaštitna odjeća i obuća	2.123,39			0,00	0.0%	
323	**Rashodi za usluge**	**728.366,22**	**1.142.370,00**	**920.014,56**	**716.210,83**	**98.33%**	**77.85%**
3231	Usluge telefona, pošte i prijevoza	41.224,19			21.779,04	52.83%	
3232	Usluge tekućeg i investicijskog održavanja	72.813,07			127.481,01	175.08%	
3233	Usluge promidžbe i informiranja	12.318,75			13.427,50	109.0%	
3234	Komunalne usluge	0,00			0,00	0.0%	
3235	Zakupnine i najamnine	11.815,00			6.760,00	57.22%	
3236	Zdravstvene i veterinarske usluge	0,00			310,00	0.0%	
3237	Intelektualne i osobne usluge	548.585,55			482.225,67	87.9%	
3238	Računalne usluge	596,00			0,00	0.0%	
3239	Ostale usluge	41.013,66			64.227,61	156.6%	
324	**Naknade troškova osobama izvan radnog odnosa**	**1.197.965,73**	**1.227.550,00**	**289.100,00**	**281.902,58**	**23.53%**	**97.51%**
3241	Naknade troškova osobama izvan radnog odnosa	1.197.965,73			281.902,58	23.53%	
329	**Ostali nespomenuti rashodi poslovanja**	**305.685,38**	**371.550,00**	**171.650,00**	**141.660,14**	**46.34%**	**82.53%**
3292	Premije osiguranja	11.915,21			7.462,81	62.63%	
3293	Reprezentacija	39.511,46			37.470,58	94.83%	
3294	Članarine i norme	100,00			300,00	300.0%	
3295	Pristojbe i naknade	1.455,00			1.494,15	102.69%	
3299	Ostali nespomenuti rashodi poslovanja	252.703,71			94.932,60	37.57%	

34	**Financijski rashodi**	**165,00**	**430,00**	**430,00**	**34,86**	**21.13%**	**8.11%**
343	**Ostali financijski rashodi**	**165,00**	**430,00**	**430,00**	**34,86**	**21.13%**	**8.11%**
3431	Bankarske usluge i usluge platnog prometa	165,00			34,86	21.13%	
38	**Ostali rashodi**	-	**0,00**	**9.500,00**	**9.500,00**	**0.0%**	**100.0%**
381	**Tekuće donacije**	-	**0,00**	**9.500,00**	**9.500,00**	**0.0%**	**100.0%**
3811	Tekuće donacije u novcu	-			9.500,00	0.0%	
4	**Rashodi za nabavu nefinancijske imovine**	**279.472,04**	**478.950,00**	**606.732,20**	**536.972,54**	**192.14%**	**88.5%**
42	**Rashodi za nabavu proizvedene dugotrajne imovine**	**279.472,04**	**453.950,00**	**576.732,20**	**521.397,54**	**186.57%**	**90.41%**
422	**Postrojenja i oprema**	**273.823,52**	**419.450,00**	**415.782,20**	**372.117,48**	**135.9%**	**89.5%**
4221	Uredska oprema i namještaj	202.039,05			118.828,10	58.81%	
4222	Komunikacijska oprema	21.460,00			0,00	0.0%	
4223	Oprema za održavanje i zaštitu	247,50			5.000,00	2020.2%	
4225	Instrumenti, uređaji i strojevi	7.629,49			11.255,64	147.53%	
4226	Sportska i glazbena oprema	11.069,80			0,00	0.0%	
4227	Uređaji, strojevi i oprema za ostale namjene	31.377,68			237.033,74	755.42%	
423	**Prijevozna sredstva**	**0,00**	**5.000,00**	**141.950,00**	**136.950,00**	**0.0%**	**96.48%**
4231	Prijevozna sredstva u cestovnom prometu	0,00			136.950,00	0.0%	
424	**Knjige, umjetnička djela i ostale izložbene vrijednosti**	**5.648,52**	**25.000,00**	**14.500,00**	**8.330,06**	**147.47%**	**57.45%**
4241	Knjige	5.648,52			8.330,06	147.47%	
426	**Nematerijalna proizvedena imovina**	**0,00**	**4.500,00**	**4.500,00**	**4.000,00**	**0.0%**	**88.89%**
4262	Ulaganja u računalne programe	0,00			4.000,00	0.0%	
45	**Rashodi za dodatna ulaganja na nefinancijskoj imovini**	**0,00**	**25.000,00**	**30.000,00**	**15.575,00**	**0.0%**	**51.92%**
451	**Dodatna ulaganja na građevinskim objektima**	**0,00**	**25.000,00**	**10.000,00**	**0,00**	**0.0%**	**0.0%**
4511	Dodatna ulaganja na građevinskim objektima	0,00			0,00	0.0%	
452	**Dodatna ulaganja na postrojenjima i opremi**	**0,00**	**0,00**	**20.000,00**	**15.575,00**	**0.0%**	**77.88%**
4521	Dodatna ulaganja na postrojenjima i opremi	0,00			15.575,00	0.0%	

Izvor VLASTITI PRIHODI-BPŽ		**165.058,75**	**203.200,00**	**218.200,00**	**137.597,05**	**83.36%**	**63.06%**
3	**Rashodi poslovanja**	**143.025,00**	**160.200,00**	**175.200,00**	**137.597,05**	**96.2%**	**78.54%**
32	**Materijalni rashodi**	**143.025,00**	**140.200,00**	**155.200,00**	**131.234,55**	**91.76%**	**84.56%**
322	**Rashodi za materijal i energiju**	**0,00**	**5.000,00**	**25.000,00**	**20.000,00**	**0.0%**	**80.0%**
3221	Uredski materijal i ostali materijalni rashodi	0,00			0,00	0.0%	
3224	Materijal i dijelovi za tekuće i investicijsko održavanje	0,00			20.000,00	0.0%	
323	**Rashodi za usluge**	**95.775,00**	**95.200,00**	**76.200,00**	**57.500,00**	**60.04%**	**75.46%**
3232	Usluge tekućeg i investicijskog održavanja	0,00			0,00	0.0%	
3233	Usluge promidžbe i informiranja	41.625,00			41.000,00	98.5%	
3239	Ostale usluge	54.150,00			16.500,00	30.47%	
329	**Ostali nespomenuti rashodi poslovanja**	**47.250,00**	**40.000,00**	**54.000,00**	**53.734,55**	**113.72%**	**99.51%**
3299	Ostali nespomenuti rashodi poslovanja	47.250,00			53.734,55	113.72%	
37	**Naknade građanima i kućanstvima na temelju osiguranja i druge naknad**	**0,00**	**20.000,00**	**20.000,00**	**6.362,50**	**0.0%**	**31.81%**
372	**Ostale naknade građanima i kućanstvima iz proračuna**	**0,00**	**20.000,00**	**20.000,00**	**6.362,50**	**0.0%**	**31.81%**
3722	Naknade građanima i kućanstvima u naravi	0,00			6.362,50	0.0%	
4	**Rashodi za nabavu nefinancijske imovine**	**22.033,75**	**43.000,00**	**43.000,00**	**0,00**	**0.0%**	**0.0%**
42	**Rashodi za nabavu proizvedene dugotrajne imovine**	**22.033,75**	**43.000,00**	**43.000,00**	**0,00**	**0.0%**	**0.0%**
422	**Postrojenja i oprema**	**22.033,75**	**40.000,00**	**40.000,00**	**0,00**	**0.0%**	**0.0%**
4221	Uredska oprema i namještaj	22.033,75			0,00	0.0%	
424	**Knjige, umjetnička djela i ostale izložbene vrijednosti**	**0,00**	**3.000,00**	**3.000,00**	**0,00**	**0.0%**	**0.0%**
4241	Knjige	0,00			0,00	0.0%	

Izvor PRIHODI ZA POSEBNE NAMJENE - PK		**294.684,92**	**440.300,00**	**294.299,19**	**156.510,76**	**53.11%**	**53.18%**
3	**Rashodi poslovanja**	**282.103,99**	**424.800,00**	**288.515,19**	**151.608,26**	**53.74%**	**52.55%**
31	**Rashodi za zaposlene**	**2.592,00**	**4.500,00**	**1.600,00**	**0,00**	**0.0%**	**0.0%**
312	**Ostali rashodi za zaposlene**	**2.592,00**	**4.500,00**	**1.600,00**	**0,00**	**0.0%**	**0.0%**
3121	Ostali rashodi za zaposlene	2.592,00			0,00	0.0%	
32	**Materijalni rashodi**	**279.511,99**	**420.300,00**	**286.915,19**	**151.608,26**	**54.24%**	**52.84%**
321	**Naknade troškova zaposlenima**	**52.037,00**	**66.500,00**	**23.500,00**	**748,00**	**1.44%**	**3.18%**
3211	Službena putovanja	52.037,00			748,00	1.44%	
322	**Rashodi za materijal i energiju**	**46.375,71**	**58.000,00**	**51.970,19**	**40.074,51**	**86.41%**	**77.11%**
3221	Uredski materijal i ostali materijalni rashodi	40.504,71			40.074,51	98.94%	
3222	Materijal i sirovine	972,00			0,00	0.0%	
3223	Energija	0,00			0,00	0.0%	
3225	Sitni inventar i auto gume	4.899,00			0,00	0.0%	
323	**Rashodi za usluge**	**16.025,00**	**150.400,00**	**43.050,00**	**1.662,14**	**10.37%**	**3.86%**
3231	Usluge telefona, pošte i prijevoza	5.748,00			9,05	0.16%	
3232	Usluge tekućeg i investicijskog održavanja	365,00			0,00	0.0%	
3233	Usluge promidžbe i informiranja	4.200,00			0,00	0.0%	
3237	Intelektualne i osobne usluge	0,00			0,00	0.0%	
3239	Ostale usluge	5.712,00			1.653,09	28.94%	
324	**Naknade troškova osobama izvan radnog odnosa**	**9.990,75**	**7.500,00**	**15.500,00**	**10.000,00**	**100.09%**	**64.52%**
3241	Naknade troškova osobama izvan radnog odnosa	9.990,75			10.000,00	100.09%	
329	**Ostali nespomenuti rashodi poslovanja**	**155.083,53**	**137.900,00**	**152.895,00**	**99.123,61**	**63.92%**	**64.83%**
3291	Naknade za rad predstavničkih i izvršnih tijela, povjerenstava i slično	17.102,60			8.000,00	46.78%	
3292	Premije osiguranja	14.700,00			13.650,01	92.86%	
3293	Reprezentacija	5.000,00			1.991,60	39.83%	
3299	Ostali nespomenuti rashodi poslovanja	118.280,93			75.482,00	63.82%	
4	**Rashodi za nabavu nefinancijske imovine**	**12.580,93**	**15.500,00**	**5.784,00**	**4.902,50**	**38.97%**	**84.76%**
42	**Rashodi za nabavu proizvedene dugotrajne imovine**	**12.580,93**	**15.500,00**	**5.784,00**	**4.902,50**	**38.97%**	**84.76%**
422	**Postrojenja i oprema**	**11.668,15**	**5.000,00**	**3.784,00**	**3.741,50**	**32.07%**	**98.88%**
4221	Uredska oprema i namještaj	11.668,15			3.741,50	32.07%	
424	**Knjige, umjetnička djela i ostale izložbene vrijednosti**	**912,78**	**10.500,00**	**2.000,00**	**1.161,00**	**127.19%**	**58.05%**
4241	Knjige	912,78			1.161,00	127.19%	

Izvor POMOĆI - PK		**3.997.671,59**	**90.733.409,23**	**89.038.565,51**	**88.741.570,44**	**2219.83%**	**99.67%**
3	**Rashodi poslovanja**	**3.221.036,83**	**90.128.409,23**	**88.240.782,22**	**88.084.078,81**	**2734.65%**	**99.82%**
31	**Rashodi za zaposlene**	**53.432,11**	**85.965.383,31**	**85.112.015,17**	**86.215.683,20**	**161355.57%**	**101.3%**
311	**Plaće (Bruto)**	**38.013,05**	**72.033.654,57**	**71.642.806,03**	**71.780.487,24**	**188831.17%**	**100.19%**
3111	Plaće za redovan rad	35.785,77			71.405.008,22	199534.64%	
3113	Plaće za prekovremeni rad	2.227,28			338.917,36	15216.65%	
3114	Plaće za posebne uvjete rada	-			36.561,66	0.0%	
312	**Ostali rashodi za zaposlene**	**12.696,00**	**2.388.206,62**	**2.563.709,33**	**3.223.677,26**	**25391.28%**	**125.74%**
3121	Ostali rashodi za zaposlene	12.696,00			3.223.677,26	25391.28%	
313	**Doprinosi na plaće**	**2.723,06**	**11.543.522,12**	**10.905.499,81**	**11.211.518,70**	**411725.0%**	**102.81%**
3131	Doprinosi za mirovinsko osiguranje	0,00			0,00	0.0%	
3132	Doprinosi za obvezno zdravstveno osiguranje	2.723,06			11.211.518,70	411725.0%	
32	**Materijalni rashodi**	**3.166.301,69**	**4.159.025,92**	**3.126.660,05**	**1.868.119,21**	**59.0%**	**59.75%**
321	**Naknade troškova zaposlenima**	**1.561.192,53**	**2.138.766,07**	**1.798.789,31**	**845.019,90**	**54.13%**	**46.98%**
3211	Službena putovanja	1.560.072,13			843.508,70	54.07%	
3212	Naknade za prijevoz, za rad na terenu i odvojeni život	-			1.511,20	0.0%	
3213	Stručno usavršavanje zaposlenika	1.120,40			0,00	0.0%	
322	**Rashodi za materijal i energiju**	**263.882,54**	**417.000,00**	**362.624,19**	**186.282,78**	**70.59%**	**51.37%**
3221	Uredski materijal i ostali materijalni rashodi	149.907,86			59.610,98	39.77%	
3222	Materijal i sirovine	10.709,15			1.033,50	9.65%	
3223	Energija	622,00			0,00	0.0%	
3225	Sitni inventar i auto gume	102.643,53			125.638,30	122.4%	
323	**Rashodi za usluge**	**434.532,46**	**510.042,00**	**355.193,00**	**469.913,23**	**108.14%**	**132.3%**
3231	Usluge telefona, pošte i prijevoza	101.128,00			91.072,90	90.06%	
3232	Usluge tekućeg i investicijskog održavanja	-			5.657,50	0.0%	
3233	Usluge promidžbe i informiranja	1.468,75			2.482,50	169.02%	
3235	Zakupnine i najamnine	12.598,00			21.831,26	173.29%	
3237	Intelektualne i osobne usluge	285.396,21			321.611,33	112.69%	
3238	Računalne usluge	8.437,50			9.713,74	115.13%	
3239	Ostale usluge	25.504,00			17.544,00	68.79%	

324	**Naknade troškova osobama izvan radnog odnosa**	**617.411,04**	**702.092,85**	**253.507,20**	**213.308,12**	**34.55%**	**84.14%**
3241	Naknade troškova osobama izvan radnog odnosa	617.411,04			213.308,12	34.55%	
329	**Ostali nespomenuti rashodi poslovanja**	**289.283,12**	**391.125,00**	**356.546,35**	**153.595,18**	**53.1%**	**43.08%**
3292	Premije osiguranja	9.364,72			0,00	0.0%	
3293	Reprezentacija	52.702,24			4.640,85	8.81%	
3295	Pristojbe i naknade	0,00			110.656,45	0.0%	
3296	Troškovi sudskih postupaka	0,00			6.542,16	0.0%	
3299	Ostali nespomenuti rashodi poslovanja	227.216,16			31.755,72	13.98%	
34	**Financijski rashodi**	**1.303,03**	**4.000,00**	**2.000,00**	**169,40**	**13.0%**	**8.47%**
343	**Ostali financijski rashodi**	**1.303,03**	**4.000,00**	**2.000,00**	**169,40**	**13.0%**	**8.47%**
3431	Bankarske usluge i usluge platnog prometa	1.303,03			169,40	13.0%	
37	**Naknade građanima i kućanstvima na temelju osiguranja i druge naknad**	**0,00**	**0,00**	**107,00**	**107,00**	**0.0%**	**100.0%**
372	**Ostale naknade građanima i kućanstvima iz proračuna**	**0,00**	**0,00**	**107,00**	**107,00**	**0.0%**	**100.0%**
3722	Naknade građanima i kućanstvima u naravi	0,00			107,00	0.0%	
4	**Rashodi za nabavu nefinancijske imovine**	**776.634,76**	**605.000,00**	**797.783,29**	**657.491,63**	**84.66%**	**82.41%**
42	**Rashodi za nabavu proizvedene dugotrajne imovine**	**776.634,76**	**605.000,00**	**797.783,29**	**657.491,63**	**84.66%**	**82.41%**
422	**Postrojenja i oprema**	**701.195,67**	**494.000,00**	**735.859,29**	**601.981,03**	**85.85%**	**81.81%**
4221	Uredska oprema i namještaj	250.907,49			183.093,25	72.97%	
4224	Medicinska i laboratorijska oprema	5.365,00			0,00	0.0%	
4225	Instrumenti, uređaji i strojevi	339.179,66			165.542,54	48.81%	
4226	Sportska i glazbena oprema	0,00			215,00	0.0%	
4227	Uređaji, strojevi i oprema za ostale namjene	105.743,52			253.130,24	239.38%	
424	**Knjige, umjetnička djela i ostale izložbene vrijednosti**	**72.801,84**	**107.000,00**	**61.924,00**	**55.510,60**	**76.25%**	**89.64%**
4241	Knjige	72.801,84			55.510,60	76.25%	
426	**Nematerijalna proizvedena imovina**	**2.637,25**	**4.000,00**	**0,00**	**0,00**	**0.0%**	**0.0%**
4262	Ulaganja u računalne programe	2.637,25			0,00	0.0%	

Izvor DONACIJE - PK		**173.788,04**	**330.300,00**	**179.270,00**	**81.855,54**	**47.1%**	**45.66%**
3	**Rashodi poslovanja**	**173.788,04**	**293.800,00**	**143.270,00**	**81.855,54**	**47.1%**	**57.13%**
32	**Materijalni rashodi**	**173.788,04**	**282.200,00**	**143.270,00**	**81.855,54**	**47.1%**	**57.13%**
321	**Naknade troškova zaposlenima**	**48.425,98**	**76.500,00**	**11.451,00**	**11.451,00**	**23.65%**	**100.0%**
3211	Službena putovanja	48.425,98			11.451,00	23.65%	
322	**Rashodi za materijal i energiju**	**43.108,12**	**97.370,00**	**50.619,00**	**10.540,37**	**24.45%**	**20.82%**
3221	Uredski materijal i ostali materijalni rashodi	43.108,12			10.540,37	24.45%	
3222	Materijal i sirovine	0,00			0,00	0.0%	
3224	Materijal i dijelovi za tekuće i investicijsko održavanje	0,00			0,00	0.0%	
3225	Sitni inventar i auto gume	0,00			0,00	0.0%	
323	**Rashodi za usluge**	**13.450,70**	**25.860,00**	**18.960,00**	**6.960,00**	**51.74%**	**36.71%**
3231	Usluge telefona, pošte i prijevoza	0,00			0,00	0.0%	
3239	Ostale usluge	13.450,70			6.960,00	51.74%	
324	**Naknade troškova osobama izvan radnog odnosa**	**608,00**	**3.000,00**	**0,00**	**0,00**	**0.0%**	**0.0%**
3241	Naknade troškova osobama izvan radnog odnosa	608,00			0,00	0.0%	
329	**Ostali nespomenuti rashodi poslovanja**	**68.195,24**	**79.470,00**	**62.240,00**	**52.904,17**	**77.58%**	**85.0%**
3292	Premije osiguranja	38.564,00			43.286,56	112.25%	
3293	Reprezentacija	811,80			2.608,61	321.34%	
3299	Ostali nespomenuti rashodi poslovanja	28.819,44			7.009,00	24.32%	
38	**Ostali rashodi**	**0,00**	**11.600,00**	**0,00**	**0,00**	**0.0%**	**0.0%**
381	**Tekuće donacije**	**0,00**	**11.600,00**	**0,00**	**0,00**	**0.0%**	**0.0%**
3811	Tekuće donacije u novcu	0,00			0,00	0.0%	
4	**Rashodi za nabavu nefinancijske imovine**	**0,00**	**36.500,00**	**36.000,00**	**0,00**	**0.0%**	**0.0%**
42	**Rashodi za nabavu proizvedene dugotrajne imovine**	**0,00**	**36.500,00**	**36.000,00**	**0,00**	**0.0%**	**0.0%**
422	**Postrojenja i oprema**	**0,00**	**31.500,00**	**30.000,00**	**0,00**	**0.0%**	**0.0%**
4221	Uredska oprema i namještaj	0,00			0,00	0.0%	
4227	Uređaji, strojevi i oprema za ostale namjene	0,00			0,00	0.0%	
424	**Knjige, umjetnička djela i ostale izložbene vrijednosti**	**0,00**	**5.000,00**	**6.000,00**	**0,00**	**0.0%**	**0.0%**
4241	Knjige	0,00			0,00	0.0%	
Izvor PRIHODI OD PRODAJE NEFINANCIJSKE IMOVINE -PK		**81.937,50**	**85.150,00**	**6.900,00**	**1.979,10**	**2.42%**	**28.68%**
3	**Rashodi poslovanja**	**3.500,00**	**4.000,00**	**4.900,00**	**0,00**	**0.0%**	**0.0%**
32	**Materijalni rashodi**	**3.500,00**	**4.000,00**	**4.900,00**	**0,00**	**0.0%**	**0.0%**
322	**Rashodi za materijal i energiju**	**3.500,00**	**4.000,00**	**4.000,00**	**0,00**	**0.0%**	**0.0%**
3224	Materijal i dijelovi za tekuće i investicijsko održavanje	3.500,00			0,00	0.0%	
323	**Rashodi za usluge**	-	**0,00**	**900,00**	**0,00**	**0.0%**	**0.0%**
3232	Usluge tekućeg i investicijskog održavanja	-			0,00	0.0%	
4	**Rashodi za nabavu nefinancijske imovine**	**78.437,50**	**81.150,00**	**2.000,00**	**1.979,10**	**2.52%**	**98.96%**
42	**Rashodi za nabavu proizvedene dugotrajne imovine**	**78.437,50**	**81.150,00**	**2.000,00**	**1.979,10**	**2.52%**	**98.96%**
422	**Postrojenja i oprema**	**78.437,50**	**81.150,00**	**2.000,00**	**1.979,10**	**2.52%**	**98.96%**
4225	Instrumenti, uređaji i strojevi	78.437,50			0,00	0.0%	
4227	Uređaji, strojevi i oprema za ostale namjene	0,00			1.979,10	0.0%	

Aktivnost A600008 Javne potrebe u školstvu		**16.668.071,19**	**18.755.000,00**	**13.102.000,00**	**11.491.846,08**	**68.95%**	**87.71%**
Izvor OPĆI PRIHODI I PRIMICI		**1.043.751,61**	**1.755.000,00**	**1.702.000,00**	**1.203.218,76**	**115.28%**	**70.69%**
3	**Rashodi poslovanja**	**1.043.751,61**	**1.755.000,00**	**1.702.000,00**	**1.203.218,76**	**115.28%**	**70.69%**
36	**Pomoći dane u inozemstvo i unutar općeg proračuna**	**243.897,21**	**460.000,00**	**497.000,00**	**270.377,96**	**110.86%**	**54.4%**
366	**Pomoći proračunskim korisnicima drugih proračuna**	**243.897,21**	**460.000,00**	**497.000,00**	**270.377,96**	**110.86%**	**54.4%**
3661	Tekuće pomoći proračunskim korisnicima drugih proračuna	243.897,21			270.377,96	110.86%	
37	**Naknade građanima i kućanstvima na temelju osiguranja i druge naknad**	**780.698,40**	**1.210.000,00**	**1.130.000,00**	**901.007,80**	**115.41%**	**79.74%**
372	**Ostale naknade građanima i kućanstvima iz proračuna**	**780.698,40**	**1.210.000,00**	**1.130.000,00**	**901.007,80**	**115.41%**	**79.74%**
3721	Naknade građanima i kućanstvima u novcu	774.800,00			784.000,00	101.19%	
3722	Naknade građanima i kućanstvima u naravi	5.898,40			117.007,80	1983.72%	
38	**Ostali rashodi**	**19.156,00**	**85.000,00**	**75.000,00**	**31.833,00**	**166.18%**	**42.44%**
381	**Tekuće donacije**	**19.156,00**	**85.000,00**	**75.000,00**	**31.833,00**	**166.18%**	**42.44%**
3811	Tekuće donacije u novcu	19.156,00			31.833,00	166.18%	
Izvor POMOĆI - BPŽ		**15.624.319,58**	**17.000.000,00**	**11.400.000,00**	**10.288.627,32**	**65.85%**	**90.25%**
3	**Rashodi poslovanja**	**15.624.319,58**	**17.000.000,00**	**11.400.000,00**	**10.288.627,32**	**65.85%**	**90.25%**
37	**Naknade građanima i kućanstvima na temelju osiguranja i druge naknad**	**15.624.319,58**	**17.000.000,00**	**11.400.000,00**	**10.288.627,32**	**65.85%**	**90.25%**
372	**Ostale naknade građanima i kućanstvima iz proračuna**	**15.624.319,58**	**17.000.000,00**	**11.400.000,00**	**10.288.627,32**	**65.85%**	**90.25%**
3722	Naknade građanima i kućanstvima u naravi	15.624.319,58			10.288.627,32	65.85%	
Aktivnost A600009 Natjecanja učenika osnovnih i srednjih škola		**178.542,83**	**220.450,00**	**176.250,00**	**90.176,69**	**50.51%**	**51.16%**
Izvor OPĆI PRIHODI I PRIMICI		**178.542,83**	**220.450,00**	**176.250,00**	**90.176,69**	**50.51%**	**51.16%**
3	**Rashodi poslovanja**	**178.542,83**	**220.450,00**	**176.250,00**	**90.176,69**	**50.51%**	**51.16%**
32	**Materijalni rashodi**	**178.542,83**	**220.450,00**	**176.250,00**	**90.176,69**	**50.51%**	**51.16%**
322	**Rashodi za materijal i energiju**	**30.076,25**	**31.000,00**	**16.233,96**	**15.766,04**	**52.42%**	**97.12%**
3221	Uredski materijal i ostali materijalni rashodi	30.076,25			15.766,04	52.42%	
323	**Rashodi za usluge**	**43.542,98**	**31.000,00**	**19.039,57**	**18.960,43**	**43.54%**	**99.58%**
3239	Ostale usluge	43.542,98			18.960,43	43.54%	
324	**Naknade troškova osobama izvan radnog odnosa**	**0,00**	**45.450,00**	**45.450,00**	**0,00**	**0.0%**	**0.0%**
3241	Naknade troškova osobama izvan radnog odnosa	0,00			0,00	0.0%	
329	**Ostali nespomenuti rashodi poslovanja**	**104.923,60**	**113.000,00**	**95.526,47**	**55.450,22**	**52.85%**	**58.05%**
3291	Naknade za rad predstavničkih i izvršnih tijela, povjerenstava i slično	69.750,00			40.750,00	58.42%	
3293	Reprezentacija	35.173,60			14.700,22	41.79%	

Aktivnost A600010 EU projekti		**1.226.915,04**	**4.850.300,00**	**2.038.175,00**	**498.376,85**	**40.62%**	**24.45%**
Izvor POMOĆI - PK		**1.226.915,04**	**4.850.300,00**	**2.038.175,00**	**498.376,85**	**40.62%**	**24.45%**
3	**Rashodi poslovanja**	**1.190.527,54**	**4.560.300,00**	**1.793.175,00**	**495.016,91**	**41.58%**	**27.61%**
31	**Rashodi za zaposlene**	**6.477,40**	**308.800,00**	**357.300,00**	**53.500,00**	**825.95%**	**14.97%**
311	**Plaće (Bruto)**	**6.477,40**	**5.000,00**	**53.500,00**	**53.500,00**	**825.95%**	**100.0%**
3111	Plaće za redovan rad	6.477,40			53.500,00	825.95%	
312	**Ostali rashodi za zaposlene**	-	**303.800,00**	**303.800,00**	**0,00**	**0.0%**	**0.0%**
3121	Ostali rashodi za zaposlene	-			0,00	0.0%	
32	**Materijalni rashodi**	**1.184.050,14**	**4.251.000,00**	**1.435.750,00**	**441.391,91**	**37.28%**	**30.74%**
321	**Naknade troškova zaposlenima**	**578.272,69**	**1.471.500,00**	**432.000,00**	**283.160,70**	**48.97%**	**65.55%**
3211	Službena putovanja	578.272,69			162.716,53	28.14%	
3213	Stručno usavršavanje zaposlenika	0,00			120.444,17	0.0%	
322	**Rashodi za materijal i energiju**	**58.878,88**	**22.000,00**	**0,00**	**0,00**	**0.0%**	**0.0%**
3221	Uredski materijal i ostali materijalni rashodi	58.878,88			0,00	0.0%	
323	**Rashodi za usluge**	**245.310,37**	**938.000,00**	**946.250,00**	**114.909,23**	**46.84%**	**12.14%**
3231	Usluge telefona, pošte i prijevoza	0,00			6.515,00	0.0%	
3233	Usluge promidžbe i informiranja	1.250,00			1.250,00	100.0%	
3237	Intelektualne i osobne usluge	225.692,86			93.983,69	41.64%	
3239	Ostale usluge	18.367,51			13.160,54	71.65%	
324	**Naknade troškova osobama izvan radnog odnosa**	**297.894,95**	**1.771.500,00**	**45.000,00**	**41.368,10**	**13.89%**	**91.93%**
3241	Naknade troškova osobama izvan radnog odnosa	297.894,95			41.368,10	13.89%	
329	**Ostali nespomenuti rashodi poslovanja**	**3.693,25**	**48.000,00**	**12.500,00**	**1.953,88**	**52.9%**	**15.63%**
3292	Premije osiguranja	-			0,00	0.0%	
3293	Reprezentacija	3.693,25			1.532,00	41.48%	
3295	Pristojbe i naknade	-			0,00	0.0%	
3299	Ostali nespomenuti rashodi poslovanja	0,00			421,88	0.0%	
34	**Financijski rashodi**	**0,00**	**500,00**	**125,00**	**125,00**	**0.0%**	**100.0%**
343	**Ostali financijski rashodi**	**0,00**	**500,00**	**125,00**	**125,00**	**0.0%**	**100.0%**
3431	Bankarske usluge i usluge platnog prometa	0,00			125,00	0.0%	
4	**Rashodi za nabavu nefinancijske imovine**	**36.387,50**	**290.000,00**	**245.000,00**	**3.359,94**	**9.23%**	**1.37%**
42	**Rashodi za nabavu proizvedene dugotrajne imovine**	**36.387,50**	**290.000,00**	**245.000,00**	**3.359,94**	**9.23%**	**1.37%**
422	**Postrojenja i oprema**	**36.387,50**	**290.000,00**	**245.000,00**	**3.359,94**	**9.23%**	**1.37%**
4221	Uredska oprema i namještaj	21.450,00			3.359,94	15.66%	
4224	Medicinska i laboratorijska oprema	14.937,50			0,00	0.0%	

Aktivnost A600011 Pomoćnici u nastavi		**1.999.361,48**	**3.069.764,61**	**2.529.003,11**	**2.007.730,64**	**100.42%**	**79.39%**
Izvor OPĆI PRIHODI I PRIMICI		**0,00**	**3.550,00**	**3.550,00**	**0,00**	**0.0%**	**0.0%**
3	**Rashodi poslovanja**	**0,00**	**3.550,00**	**3.550,00**	**0,00**	**0.0%**	**0.0%**
32	**Materijalni rashodi**	**0,00**	**3.550,00**	**3.550,00**	**0,00**	**0.0%**	**0.0%**
323	**Rashodi za usluge**	**0,00**	**550,00**	**550,00**	**0,00**	**0.0%**	**0.0%**
3233	Usluge promidžbe i informiranja	0,00			0,00	0.0%	
329	**Ostali nespomenuti rashodi poslovanja**	**0,00**	**3.000,00**	**3.000,00**	**0,00**	**0.0%**	**0.0%**
3299	Ostali nespomenuti rashodi poslovanja	0,00			0,00	0.0%	
Izvor POMOĆI - BPŽ		**1.999.361,48**	**3.066.214,61**	**2.525.453,11**	**2.007.730,64**	**100.42%**	**79.5%**
3	**Rashodi poslovanja**	**1.999.361,48**	**3.066.214,61**	**2.525.453,11**	**2.007.730,64**	**100.42%**	**79.5%**
31	**Rashodi za zaposlene**	**1.816.654,76**	**2.721.969,46**	**2.306.206,59**	**1.875.138,59**	**103.22%**	**81.31%**
311	**Plaće (Bruto)**	**1.456.928,17**	**2.182.959,18**	**1.844.872,27**	**1.496.182,91**	**102.69%**	**81.1%**
3111	Plaće za redovan rad	1.456.928,17			1.496.182,91	102.69%	
312	**Ostali rashodi za zaposlene**	**125.170,00**	**169.250,00**	**152.750,00**	**134.150,00**	**107.17%**	**87.82%**
3121	Ostali rashodi za zaposlene	125.170,00			134.150,00	107.17%	
313	**Doprinosi na plaće**	**234.556,59**	**369.760,28**	**308.584,32**	**244.805,68**	**104.37%**	**79.33%**
3132	Doprinosi za obvezno zdravstveno osiguranje	234.556,59			244.805,68	104.37%	
32	**Materijalni rashodi**	**182.706,72**	**344.245,15**	**219.246,52**	**132.592,05**	**72.57%**	**60.48%**
321	**Naknade troškova zaposlenima**	**182.706,72**	**327.316,15**	**192.293,53**	**118.193,06**	**64.69%**	**61.46%**
3211	Službena putovanja	1.690,00			0,00	0.0%	
3212	Naknade za prijevoz, za rad na terenu i odvojeni život	181.016,72			118.193,06	65.29%	
323	**Rashodi za usluge**	**0,00**	**16.929,00**	**26.952,99**	**14.398,99**	**0.0%**	**53.42%**
3233	Usluge promidžbe i informiranja	0,00			4.375,00	0.0%	
3236	Zdravstvene i veterinarske usluge	0,00			0,00	0.0%	
3237	Intelektualne i osobne usluge	0,00			10.023,99	0.0%	
Aktivnost A600012 Osiguranje školske prehrane za djecu u riziku od siromaštva		**1.009.881,79**	**1.314.763,85**	**945.392,73**	**510.549,71**	**50.56%**	**54.0%**
Izvor POMOĆI - BPŽ		**1.009.881,79**	**1.314.763,85**	**945.392,73**	**510.549,71**	**50.56%**	**54.0%**
3	**Rashodi poslovanja**	**1.009.881,79**	**1.314.763,85**	**945.392,73**	**510.549,71**	**50.56%**	**54.0%**
32	**Materijalni rashodi**	**1.009.881,79**	**1.314.763,85**	**945.392,73**	**510.549,71**	**50.56%**	**54.0%**
322	**Rashodi za materijal i energiju**	**1.009.881,79**	**1.314.763,85**	**945.392,73**	**510.549,71**	**50.56%**	**54.0%**
3222	Materijal i sirovine	1.009.881,79			510.549,71	50.56%	

Aktivnost A600013 Pametne škole		**278.161,00**	**0,00**	**0,00**	**0,00**	**0.0%**	**0.0%**
Izvor POMOĆI - BPŽ		**278.161,00**	**0,00**	**0,00**	**0,00**	**0.0%**	**0.0%**
3	**Rashodi poslovanja**	**278.161,00**	**0,00**	**0,00**	**0,00**	**0.0%**	**0.0%**
31	**Rashodi za zaposlene**	**273.959,24**	**0,00**	**0,00**	**0,00**	**0.0%**	**0.0%**
311	**Plaće (Bruto)**	**239.972,24**	**0,00**	**0,00**	**0,00**	**0.0%**	**0.0%**
3111	Plaće za redovan rad	239.972,24			0,00	0.0%	
313	**Doprinosi na plaće**	**33.987,00**	**0,00**	**0,00**	**0,00**	**0.0%**	**0.0%**
3132	Doprinosi za obvezno zdravstveno osiguranje	33.987,00			0,00	0.0%	
32	**Materijalni rashodi**	**4.201,76**	**0,00**	**0,00**	**0,00**	**0.0%**	**0.0%**
321	**Naknade troškova zaposlenima**	**4.201,76**	**0,00**	**0,00**	**0,00**	**0.0%**	**0.0%**
3212	Naknade za prijevoz, za rad na terenu i odvojeni život	4.201,76			0,00	0.0%	
Aktivnost A600014 Projekt "Školska shema"		**440.476,59**	**554.507,75**	**466.309,70**	**311.117,88**	**70.63%**	**66.72%**
Izvor POMOĆI - BPŽ		**440.476,59**	**554.507,75**	**466.309,70**	**311.117,88**	**70.63%**	**66.72%**
3	**Rashodi poslovanja**	**440.476,59**	**554.507,75**	**466.309,70**	**311.117,88**	**70.63%**	**66.72%**
32	**Materijalni rashodi**	**430.713,54**	**544.507,75**	**456.309,70**	**307.664,18**	**71.43%**	**67.42%**
322	**Rashodi za materijal i energiju**	**430.713,54**	**544.507,75**	**456.309,70**	**307.664,18**	**71.43%**	**67.42%**
3222	Materijal i sirovine	430.713,54			307.664,18	71.43%	
36	**Pomoći dane u inozemstvo i unutar općeg proračuna**	**9.763,05**	**10.000,00**	**10.000,00**	**3.453,70**	**35.38%**	**34.54%**
366	**Pomoći proračunskim korisnicima drugih proračuna**	**9.763,05**	**10.000,00**	**10.000,00**	**3.453,70**	**35.38%**	**34.54%**
3661	Tekuće pomoći proračunskim korisnicima drugih proračuna	9.763,05			3.453,70	35.38%	
Aktivnost A600015 Projekt "Eureka"		**171.151,26**	**0,00**	**0,00**	**0,00**	**0.0%**	**0.0%**
Izvor POMOĆI - BPŽ		**171.151,26**	**0,00**	**0,00**	**0,00**	**0.0%**	**0.0%**
3	**Rashodi poslovanja**	**107.178,31**	**0,00**	**0,00**	**0,00**	**0.0%**	**0.0%**
31	**Rashodi za zaposlene**	**24.650,52**	**0,00**	**0,00**	**0,00**	**0.0%**	**0.0%**
311	**Plaće (Bruto)**	**21.159,24**	**0,00**	**0,00**	**0,00**	**0.0%**	**0.0%**
3111	Plaće za redovan rad	21.159,24			0,00	0.0%	
313	**Doprinosi na plaće**	**3.491,28**	**0,00**	**0,00**	**0,00**	**0.0%**	**0.0%**
3132	Doprinosi za obvezno zdravstveno osiguranje	3.491,28			0,00	0.0%	
32	**Materijalni rashodi**	**82.527,79**	**0,00**	**0,00**	**0,00**	**0.0%**	**0.0%**
321	**Naknade troškova zaposlenima**	**3.036,80**	**0,00**	**0,00**	**0,00**	**0.0%**	**0.0%**
3211	Službena putovanja	3.036,80			0,00	0.0%	
322	**Rashodi za materijal i energiju**	**8.597,50**	**0,00**	**0,00**	**0,00**	**0.0%**	**0.0%**
3225	Sitni inventar i auto gume	8.597,50			0,00	0.0%	
323	**Rashodi za usluge**	**63.693,49**	**0,00**	**0,00**	**0,00**	**0.0%**	**0.0%**
3231	Usluge telefona, pošte i prijevoza	24.900,00			0,00	0.0%	
3233	Usluge promidžbe i informiranja	5.492,93			0,00	0.0%	
3237	Intelektualne i osobne usluge	32.912,36			0,00	0.0%	
3239	Ostale usluge	388,20			0,00	0.0%	
329	**Ostali nespomenuti rashodi poslovanja**	**7.200,00**	**0,00**	**0,00**	**0,00**	**0.0%**	**0.0%**
3293	Reprezentacija	7.200,00			0,00	0.0%	
4	**Rashodi za nabavu nefinancijske imovine**	**63.972,95**	**0,00**	**0,00**	**0,00**	**0.0%**	**0.0%**
42	**Rashodi za nabavu proizvedene dugotrajne imovine**	**63.972,95**	**0,00**	**0,00**	**0,00**	**0.0%**	**0.0%**
422	**Postrojenja i oprema**	**63.972,95**	**0,00**	**0,00**	**0,00**	**0.0%**	**0.0%**
4227	Uređaji, strojevi i oprema za ostale namjene	63.972,95			0,00	0.0%	

Aktivnost A600017 Projekt "Unaprjeđenje materijalnih uvjeta u OŠ i SŠ"		**150.000,00**	**0,00**	**1.104.685,00**	**1.096.737,88**	**731.16%**	**99.28%**
Izvor POMOĆI - BPŽ		**150.000,00**	**0,00**	**1.104.685,00**	**1.096.737,88**	**731.16%**	**99.28%**
4	**Rashodi za nabavu nefinancijske imovine**	**150.000,00**	**0,00**	**1.104.685,00**	**1.096.737,88**	**731.16%**	**99.28%**
45	**Rashodi za dodatna ulaganja na nefinancijskoj imovini**	**150.000,00**	**0,00**	**1.104.685,00**	**1.096.737,88**	**731.16%**	**99.28%**
451	**Dodatna ulaganja na građevinskim objektima**	**150.000,00**	**0,00**	**1.104.685,00**	**1.096.737,88**	**731.16%**	**99.28%**
4511	Dodatna ulaganja na građevinskim objektima	150.000,00			1.096.737,88	731.16%	
Aktivnost A600027 Projekt "Medni dan "		**18.279,00**	**32.682,00**	**30.410,00**	**17.469,00**	**95.57%**	**57.44%**
Izvor POMOĆI - BPŽ		**18.279,00**	**32.682,00**	**30.410,00**	**17.469,00**	**95.57%**	**57.44%**
3	**Rashodi poslovanja**	**18.279,00**	**32.682,00**	**30.410,00**	**17.469,00**	**95.57%**	**57.44%**
32	**Materijalni rashodi**	**18.279,00**	**32.682,00**	**30.410,00**	**17.469,00**	**95.57%**	**57.44%**
322	**Rashodi za materijal i energiju**	**18.279,00**	**32.682,00**	**30.410,00**	**17.469,00**	**95.57%**	**57.44%**
3222	Materijal i sirovine	18.279,00			17.469,00	95.57%	
Kapitalni projekt K600003 Ulaganja u osnovne škole		**9.454.243,12**	**8.545.797,74**	**8.545.797,74**	**8.148.578,66**	**86.19%**	**95.35%**
Izvor DECENTRALIZIRANA SREDSTVA (OBVEZE)		**9.454.243,12**	**8.545.797,74**	**8.545.797,74**	**8.148.578,66**	**86.19%**	**95.35%**
4	**Rashodi za nabavu nefinancijske imovine**	**9.454.243,12**	**8.545.797,74**	**8.545.797,74**	**8.148.578,66**	**86.19%**	**95.35%**
42	**Rashodi za nabavu proizvedene dugotrajne imovine**	**5.436.429,59**	**4.242.071,74**	**4.242.071,74**	**2.123.253,26**	**39.06%**	**50.05%**
421	**Građevinski objekti**	**4.963.387,71**	**4.032.071,74**	**4.032.071,74**	**1.862.230,76**	**37.52%**	**46.19%**
4212	Poslovni objekti	4.963.387,71			1.862.230,76	37.52%	
422	**Postrojenja i oprema**	**473.041,88**	**210.000,00**	**210.000,00**	**261.022,50**	**55.18%**	**124.3%**
4221	Uredska oprema i namještaj	473.041,88			261.022,50	55.18%	
45	**Rashodi za dodatna ulaganja na nefinancijskoj imovini**	**4.017.813,53**	**4.303.726,00**	**4.303.726,00**	**6.025.325,40**	**149.97%**	**140.0%**
451	**Dodatna ulaganja na građevinskim objektima**	**4.017.813,53**	**4.303.726,00**	**4.303.726,00**	**6.025.325,40**	**149.97%**	**140.0%**
4511	Dodatna ulaganja na građevinskim objektima	4.017.813,53			6.025.325,40	149.97%	
Kapitalni projekt K600005 Ulaganja u srednje škole		**7.533.194,92**	**3.241.819,53**	**5.241.819,53**	**5.532.142,43**	**73.44%**	**105.54%**
Izvor DECENTRALIZIRANA SREDSTVA (OBVEZE)		**7.533.194,92**	**3.241.819,53**	**5.241.819,53**	**5.532.142,43**	**73.44%**	**105.54%**
4	**Rashodi za nabavu nefinancijske imovine**	**7.533.194,92**	**3.241.819,53**	**5.241.819,53**	**5.532.142,43**	**73.44%**	**105.54%**
42	**Rashodi za nabavu proizvedene dugotrajne imovine**	**7.433.432,42**	**2.843.657,00**	**4.843.657,00**	**4.918.901,54**	**66.17%**	**101.55%**
421	**Građevinski objekti**	**6.657.090,75**	**2.663.657,00**	**4.663.657,00**	**4.659.729,81**	**70.0%**	**99.92%**
4212	Poslovni objekti	6.657.090,75			4.659.729,81	70.0%	
422	**Postrojenja i oprema**	**63.551,25**	**180.000,00**	**180.000,00**	**259.171,73**	**407.82%**	**143.98%**
4221	Uredska oprema i namještaj	63.551,25			259.171,73	407.82%	
423	**Prijevozna sredstva**	**712.790,42**	**0,00**	**0,00**	**0,00**	**0.0%**	**0.0%**
4231	Prijevozna sredstva u cestovnom prometu	712.790,42			0,00	0.0%	
45	**Rashodi za dodatna ulaganja na nefinancijskoj imovini**	**99.762,50**	**398.162,53**	**398.162,53**	**613.240,89**	**614.7%**	**154.02%**
451	**Dodatna ulaganja na građevinskim objektima**	**99.762,50**	**398.162,53**	**398.162,53**	**613.240,89**	**614.7%**	**154.02%**
4511	Dodatna ulaganja na građevinskim objektima	99.762,50			613.240,89	614.7%	

Kapitalni projekt K600016 Energetska obnova školskih objekata		**0,00**	**3.306.807,96**	**3.251.971,96**	**0,00**	**0.0%**	**0.0%**
Izvor POMOĆI - BPŽ		**0,00**	**3.306.807,96**	**3.251.971,96**	**0,00**	**0.0%**	**0.0%**
4	**Rashodi za nabavu nefinancijske imovine**	**0,00**	**3.306.807,96**	**3.251.971,96**	**0,00**	**0.0%**	**0.0%**
45	**Rashodi za dodatna ulaganja na nefinancijskoj imovini**	**0,00**	**3.306.807,96**	**3.251.971,96**	**0,00**	**0.0%**	**0.0%**
451	**Dodatna ulaganja na građevinskim objektima**	**0,00**	**3.306.807,96**	**3.251.971,96**	**0,00**	**0.0%**	**0.0%**
4511	Dodatna ulaganja na građevinskim objektima	0,00			0,00	0.0%	
Kapitalni projekt K600018 Energetska obnova OŠ J.Kozarac Slav. Šamac		**22.010,00**	**0,00**	**0,00**	**0,00**	**0.0%**	**0.0%**
Izvor POMOĆI - BPŽ		**22.010,00**	**0,00**	**0,00**	**0,00**	**0.0%**	**0.0%**
3	**Rashodi poslovanja**	**10.051,57**	**0,00**	**0,00**	**0,00**	**0.0%**	**0.0%**
31	**Rashodi za zaposlene**	**5.051,57**	**0,00**	**0,00**	**0,00**	**0.0%**	**0.0%**
311	**Plaće (Bruto)**	**4.325,98**	**0,00**	**0,00**	**0,00**	**0.0%**	**0.0%**
3111	Plaće za redovan rad	4.325,98			0,00	0.0%	
313	**Doprinosi na plaće**	**725,59**	**0,00**	**0,00**	**0,00**	**0.0%**	**0.0%**
3132	Doprinosi za obvezno zdravstveno osiguranje	696,97			0,00	0.0%	
3133	Doprinosi za obvezno osiguranje u slučaju nezaposlenosti	28,62			0,00	0.0%	
32	**Materijalni rashodi**	**5.000,00**	**0,00**	**0,00**	**0,00**	**0.0%**	**0.0%**
323	**Rashodi za usluge**	**5.000,00**	**0,00**	**0,00**	**0,00**	**0.0%**	**0.0%**
3233	Usluge promidžbe i informiranja	5.000,00			0,00	0.0%	
4	**Rashodi za nabavu nefinancijske imovine**	**11.958,43**	**0,00**	**0,00**	**0,00**	**0.0%**	**0.0%**
45	**Rashodi za dodatna ulaganja na nefinancijskoj imovini**	**11.958,43**	**0,00**	**0,00**	**0,00**	**0.0%**	**0.0%**
451	**Dodatna ulaganja na građevinskim objektima**	**11.958,43**	**0,00**	**0,00**	**0,00**	**0.0%**	**0.0%**
4511	Dodatna ulaganja na građevinskim objektima	11.958,43			0,00	0.0%	
Kapitalni projekt K600019 Energetska obnova OŠ M.Lovrak Nova Gradiška		**1.599.065,79**	**0,00**	**0,00**	**0,00**	**0.0%**	**0.0%**
Izvor POMOĆI - BPŽ		**1.599.065,79**	**0,00**	**0,00**	**0,00**	**0.0%**	**0.0%**
3	**Rashodi poslovanja**	**19.171,69**	**0,00**	**0,00**	**0,00**	**0.0%**	**0.0%**
31	**Rashodi za zaposlene**	**10.171,69**	**0,00**	**0,00**	**0,00**	**0.0%**	**0.0%**
311	**Plaće (Bruto)**	**8.712,05**	**0,00**	**0,00**	**0,00**	**0.0%**	**0.0%**
3111	Plaće za redovan rad	8.712,05			0,00	0.0%	
313	**Doprinosi na plaće**	**1.459,64**	**0,00**	**0,00**	**0,00**	**0.0%**	**0.0%**
3132	Doprinosi za obvezno zdravstveno osiguranje	1.405,83			0,00	0.0%	
3133	Doprinosi za obvezno osiguranje u slučaju nezaposlenosti	53,81			0,00	0.0%	
32	**Materijalni rashodi**	**9.000,00**	**0,00**	**0,00**	**0,00**	**0.0%**	**0.0%**
323	**Rashodi za usluge**	**9.000,00**	**0,00**	**0,00**	**0,00**	**0.0%**	**0.0%**
3233	Usluge promidžbe i informiranja	9.000,00			0,00	0.0%	
4	**Rashodi za nabavu nefinancijske imovine**	**1.579.894,10**	**0,00**	**0,00**	**0,00**	**0.0%**	**0.0%**
45	**Rashodi za dodatna ulaganja na nefinancijskoj imovini**	**1.579.894,10**	**0,00**	**0,00**	**0,00**	**0.0%**	**0.0%**
451	**Dodatna ulaganja na građevinskim objektima**	**1.579.894,10**	**0,00**	**0,00**	**0,00**	**0.0%**	**0.0%**
4511	Dodatna ulaganja na građevinskim objektima	1.579.894,10			0,00	0.0%	

Kapitalni projekt K600020 Energetska obnova OŠ Okučani		**1.204.820,52**	**0,00**	**0,00**	**0,00**	**0.0%**	**0.0%**
Izvor POMOĆI - BPŽ		**1.204.820,52**	**0,00**	**0,00**	**0,00**	**0.0%**	**0.0%**
3	**Rashodi poslovanja**	**11.656,02**	**0,00**	**0,00**	**0,00**	**0.0%**	**0.0%**
31	**Rashodi za zaposlene**	**10.656,02**	**0,00**	**0,00**	**0,00**	**0.0%**	**0.0%**
311	**Plaće (Bruto)**	**9.125,45**	**0,00**	**0,00**	**0,00**	**0.0%**	**0.0%**
3111	Plaće za redovan rad	9.125,45			0,00	0.0%	
313	**Doprinosi na plaće**	**1.530,57**	**0,00**	**0,00**	**0,00**	**0.0%**	**0.0%**
3132	Doprinosi za obvezno zdravstveno osiguranje	1.470,20			0,00	0.0%	
3133	Doprinosi za obvezno osiguranje u slučaju nezaposlenosti	60,37			0,00	0.0%	
32	**Materijalni rashodi**	**1.000,00**	**0,00**	**0,00**	**0,00**	**0.0%**	**0.0%**
323	**Rashodi za usluge**	**1.000,00**	**0,00**	**0,00**	**0,00**	**0.0%**	**0.0%**
3233	Usluge promidžbe i informiranja	1.000,00			0,00	0.0%	
4	**Rashodi za nabavu nefinancijske imovine**	**1.193.164,50**	**0,00**	**0,00**	**0,00**	**0.0%**	**0.0%**
45	**Rashodi za dodatna ulaganja na nefinancijskoj imovini**	**1.193.164,50**	**0,00**	**0,00**	**0,00**	**0.0%**	**0.0%**
451	**Dodatna ulaganja na građevinskim objektima**	**1.193.164,50**	**0,00**	**0,00**	**0,00**	**0.0%**	**0.0%**
4511	Dodatna ulaganja na građevinskim objektima	1.193.164,50			0,00	0.0%	
Kapitalni projekt K600021 Energetska obnova OŠ Oprisavci		**255.799,67**	**0,00**	**0,00**	**0,00**	**0.0%**	**0.0%**
Izvor POMOĆI - BPŽ		**255.799,67**	**0,00**	**0,00**	**0,00**	**0.0%**	**0.0%**
3	**Rashodi poslovanja**	**8.879,67**	**0,00**	**0,00**	**0,00**	**0.0%**	**0.0%**
31	**Rashodi za zaposlene**	**3.879,67**	**0,00**	**0,00**	**0,00**	**0.0%**	**0.0%**
311	**Plaće (Bruto)**	**3.322,42**	**0,00**	**0,00**	**0,00**	**0.0%**	**0.0%**
3111	Plaće za redovan rad	3.322,42			0,00	0.0%	
313	**Doprinosi na plaće**	**557,25**	**0,00**	**0,00**	**0,00**	**0.0%**	**0.0%**
3132	Doprinosi za obvezno zdravstveno osiguranje	535,27			0,00	0.0%	
3133	Doprinosi za obvezno osiguranje u slučaju nezaposlenosti	21,98			0,00	0.0%	
32	**Materijalni rashodi**	**5.000,00**	**0,00**	**0,00**	**0,00**	**0.0%**	**0.0%**
323	**Rashodi za usluge**	**5.000,00**	**0,00**	**0,00**	**0,00**	**0.0%**	**0.0%**
3233	Usluge promidžbe i informiranja	5.000,00			0,00	0.0%	
4	**Rashodi za nabavu nefinancijske imovine**	**246.920,00**	**0,00**	**0,00**	**0,00**	**0.0%**	**0.0%**
45	**Rashodi za dodatna ulaganja na nefinancijskoj imovini**	**246.920,00**	**0,00**	**0,00**	**0,00**	**0.0%**	**0.0%**
451	**Dodatna ulaganja na građevinskim objektima**	**246.920,00**	**0,00**	**0,00**	**0,00**	**0.0%**	**0.0%**
4511	Dodatna ulaganja na građevinskim objektima	246.920,00			0,00	0.0%	

Kapitalni projekt K600022 Energetska obnova OŠ Rešetari		**24.169,14**	**0,00**	**0,00**	**0,00**	**0.0%**	**0.0%**
Izvor POMOĆI - BPŽ		**24.169,14**	**0,00**	**0,00**	**0,00**	**0.0%**	**0.0%**
3	**Rashodi poslovanja**	**8.879,67**	**0,00**	**0,00**	**0,00**	**0.0%**	**0.0%**
31	**Rashodi za zaposlene**	**3.879,67**	**0,00**	**0,00**	**0,00**	**0.0%**	**0.0%**
311	**Plaće (Bruto)**	**3.322,42**	**0,00**	**0,00**	**0,00**	**0.0%**	**0.0%**
3111	Plaće za redovan rad	3.322,42			0,00	0.0%	
313	**Doprinosi na plaće**	**557,25**	**0,00**	**0,00**	**0,00**	**0.0%**	**0.0%**
3132	Doprinosi za obvezno zdravstveno osiguranje	535,27			0,00	0.0%	
3133	Doprinosi za obvezno osiguranje u slučaju nezaposlenosti	21,98			0,00	0.0%	
32	**Materijalni rashodi**	**5.000,00**	**0,00**	**0,00**	**0,00**	**0.0%**	**0.0%**
323	**Rashodi za usluge**	**5.000,00**	**0,00**	**0,00**	**0,00**	**0.0%**	**0.0%**
3233	Usluge promidžbe i informiranja	5.000,00			0,00	0.0%	
4	**Rashodi za nabavu nefinancijske imovine**	**15.289,47**	**0,00**	**0,00**	**0,00**	**0.0%**	**0.0%**
45	**Rashodi za dodatna ulaganja na nefinancijskoj imovini**	**15.289,47**	**0,00**	**0,00**	**0,00**	**0.0%**	**0.0%**
451	**Dodatna ulaganja na građevinskim objektima**	**15.289,47**	**0,00**	**0,00**	**0,00**	**0.0%**	**0.0%**
4511	Dodatna ulaganja na građevinskim objektima	15.289,47			0,00	0.0%	
Kapitalni projekt K600023 Energetska obnova OŠ V.Kopanica		**619.906,57**	**0,00**	**0,00**	**0,00**	**0.0%**	**0.0%**
Izvor POMOĆI - BPŽ		**619.906,57**	**0,00**	**0,00**	**0,00**	**0.0%**	**0.0%**
3	**Rashodi poslovanja**	**14.781,22**	**0,00**	**0,00**	**0,00**	**0.0%**	**0.0%**
31	**Rashodi za zaposlene**	**9.781,22**	**0,00**	**0,00**	**0,00**	**0.0%**	**0.0%**
311	**Plaće (Bruto)**	**8.376,30**	**0,00**	**0,00**	**0,00**	**0.0%**	**0.0%**
3111	Plaće za redovan rad	8.376,30			0,00	0.0%	
313	**Doprinosi na plaće**	**1.404,92**	**0,00**	**0,00**	**0,00**	**0.0%**	**0.0%**
3132	Doprinosi za obvezno zdravstveno osiguranje	1.349,52			0,00	0.0%	
3133	Doprinosi za obvezno osiguranje u slučaju nezaposlenosti	55,40			0,00	0.0%	
32	**Materijalni rashodi**	**5.000,00**	**0,00**	**0,00**	**0,00**	**0.0%**	**0.0%**
323	**Rashodi za usluge**	**5.000,00**	**0,00**	**0,00**	**0,00**	**0.0%**	**0.0%**
3233	Usluge promidžbe i informiranja	5.000,00			0,00	0.0%	
4	**Rashodi za nabavu nefinancijske imovine**	**605.125,35**	**0,00**	**0,00**	**0,00**	**0.0%**	**0.0%**
45	**Rashodi za dodatna ulaganja na nefinancijskoj imovini**	**605.125,35**	**0,00**	**0,00**	**0,00**	**0.0%**	**0.0%**
451	**Dodatna ulaganja na građevinskim objektima**	**605.125,35**	**0,00**	**0,00**	**0,00**	**0.0%**	**0.0%**
4511	Dodatna ulaganja na građevinskim objektima	605.125,35			0,00	0.0%	
Kapitalni projekt K600024 Energetska obnova Bebrina		**128.609,91**	**0,00**	**0,00**	**0,00**	**0.0%**	**0.0%**
Izvor OPĆI PRIHODI I PRIMICI		**111.782,85**	**0,00**	**0,00**	**0,00**	**0.0%**	**0.0%**
3	**Rashodi poslovanja**	**19.635,94**	**0,00**	**0,00**	**0,00**	**0.0%**	**0.0%**
32	**Materijalni rashodi**	**19.635,94**	**0,00**	**0,00**	**0,00**	**0.0%**	**0.0%**
323	**Rashodi za usluge**	**19.635,94**	**0,00**	**0,00**	**0,00**	**0.0%**	**0.0%**
3233	Usluge promidžbe i informiranja	5.000,00			0,00	0.0%	
3239	Ostale usluge	14.635,94			0,00	0.0%	
4	**Rashodi za nabavu nefinancijske imovine**	**92.146,91**	**0,00**	**0,00**	**0,00**	**0.0%**	**0.0%**
45	**Rashodi za dodatna ulaganja na nefinancijskoj imovini**	**92.146,91**	**0,00**	**0,00**	**0,00**	**0.0%**	**0.0%**
451	**Dodatna ulaganja na građevinskim objektima**	**92.146,91**	**0,00**	**0,00**	**0,00**	**0.0%**	**0.0%**
4511	Dodatna ulaganja na građevinskim objektima	92.146,91			0,00	0.0%	

Izvor POMOĆI - BPŽ		**16.827,06**	**0,00**	**0,00**	**0,00**	**0,0%**	**0,0%**	
3	**Rashodi poslovanja**	**5.077,69**	**0,00**	**0,00**	**0,00**	**0,0%**	**0,0%**	
31	**Rashodi za zaposlene**	**5.077,69**	**0,00**	**0,00**	**0,00**	**0,0%**	**0,0%**	
311	**Plaće (Bruto)**	**4.348,37**	**0,00**	**0,00**	**0,00**	**0,0%**	**0,0%**	
3111	Plaće za redovan rad	4.348,37			0,00	0,0%		
313	**Doprinosi na plaće**	**729,32**	**0,00**	**0,00**	**0,00**	**0,0%**	**0,0%**	
3132	Doprinosi za obvezno zdravstveno osiguranje	700,56			0,00	0,0%		
3133	Doprinosi za obvezno osiguranje u slučaju nezaposlenosti	28,76			0,00	0,0%		
4	**Rashodi za nabavu nefinancijske imovine**	**11.749,37**	**0,00**	**0,00**	**0,00**	**0,0%**	**0,0%**	
45	**Rashodi za dodatna ulaganja na nefinancijskoj imovini**	**11.749,37**	**0,00**	**0,00**	**0,00**	**0,0%**	**0,0%**	
451	**Dodatna ulaganja na građevinskim objektima**	**11.749,37**	**0,00**	**0,00**	**0,00**	**0,0%**	**0,0%**	
4511	Dodatna ulaganja na građevinskim objektima	11.749,37			0,00	0,0%		
Kapitalni projekt K600025 Energetska obnova OŠ S.P.Selo		**2.075.390,30**	**0,00**	**0,00**	**0,00**	**0,0%**	**0,0%**	
Izvor POMOĆI - BPŽ		**2.075.390,30**	**0,00**	**0,00**	**0,00**	**0,0%**	**0,0%**	
3	**Rashodi poslovanja**	**10.051,54**	**0,00**	**0,00**	**0,00**	**0,0%**	**0,0%**	
31	**Rashodi za zaposlene**	**5.051,54**	**0,00**	**0,00**	**0,00**	**0,0%**	**0,0%**	
311	**Plaće (Bruto)**	**4.325,99**	**0,00**	**0,00**	**0,00**	**0,0%**	**0,0%**	
3111	Plaće za redovan rad	4.325,99			0,00	0,0%		
313	**Doprinosi na plaće**	**725,55**	**0,00**	**0,00**	**0,00**	**0,0%**	**0,0%**	
3132	Doprinosi za obvezno zdravstveno osiguranje	696,94			0,00	0,0%		
3133	Doprinosi za obvezno osiguranje u slučaju nezaposlenosti	28,61			0,00	0,0%		
32	**Materijalni rashodi**	**5.000,00**	**0,00**	**0,00**	**0,00**	**0,0%**	**0,0%**	
323	**Rashodi za usluge**	**5.000,00**	**0,00**	**0,00**	**0,00**	**0,0%**	**0,0%**	
3233	Usluge promidžbe i informiranja	5.000,00			0,00	0,0%		
4	**Rashodi za nabavu nefinancijske imovine**	**2.065.338,76**	**0,00**	**0,00**	**0,00**	**0,0%**	**0,0%**	
45	**Rashodi za dodatna ulaganja na nefinancijskoj imovini**	**2.065.338,76**	**0,00**	**0,00**	**0,00**	**0,0%**	**0,0%**	
451	**Dodatna ulaganja na građevinskim objektima**	**2.065.338,76**	**0,00**	**0,00**	**0,00**	**0,0%**	**0,0%**	
4511	Dodatna ulaganja na građevinskim objektima	2.065.338,76			0,00	0,0%		

Kapitalni projekt K600026 Energetska obnova SŠ M.A.Reljković		**3.310.427,09**	**0,00**	**0,00**	**0,00**	**0.0%**	**0.0%**
Izvor POMOĆI - BPŽ		**3.310.427,09**	**0,00**	**0,00**	**0,00**	**0.0%**	**0.0%**
3	**Rashodi poslovanja**	**10.901,54**	**0,00**	**0,00**	**0,00**	**0.0%**	**0.0%**
31	**Rashodi za zaposlene**	**5.901,54**	**0,00**	**0,00**	**0,00**	**0.0%**	**0.0%**
311	**Plaće (Bruto)**	**5.053,89**	**0,00**	**0,00**	**0,00**	**0.0%**	**0.0%**
3111	Plaće za redovan rad	5.053,89			0,00	0.0%	
313	**Doprinosi na plaće**	**847,65**	**0,00**	**0,00**	**0,00**	**0.0%**	**0.0%**
3132	Doprinosi za obvezno zdravstveno osiguranje	814,22			0,00	0.0%	
3133	Doprinosi za obvezno osiguranje u slučaju nezaposlenosti	33,43			0,00	0.0%	
32	**Materijalni rashodi**	**5.000,00**	**0,00**	**0,00**	**0,00**	**0.0%**	**0.0%**
323	**Rashodi za usluge**	**5.000,00**	**0,00**	**0,00**	**0,00**	**0.0%**	**0.0%**
3233	Usluge promidžbe i informiranja	5.000,00			0,00	0.0%	
4	**Rashodi za nabavu nefinancijske imovine**	**3.299.525,55**	**0,00**	**0,00**	**0,00**	**0.0%**	**0.0%**
45	**Rashodi za dodatna ulaganja na nefinancijskoj imovini**	**3.299.525,55**	**0,00**	**0,00**	**0,00**	**0.0%**	**0.0%**
451	**Dodatna ulaganja na građevinskim objektima**	**3.299.525,55**	**0,00**	**0,00**	**0,00**	**0.0%**	**0.0%**
4511	Dodatna ulaganja na građevinskim objektima	3.299.525,55			0,00	0.0%	
Kapitalni projekt K600027 Energetska obnova OŠ M.A.Relković Davor		**3.572.846,82**	**3.914.598,79**	**2.244.365,75**	**22.727,16**	**0.64%**	**1.01%**
Izvor OPĆI PRIHODI I PRIMICI		**1.590.023,25**	**1.670.233,04**	**0,00**	**0,00**	**0.0%**	**0.0%**
4	**Rashodi za nabavu nefinancijske imovine**	**1.590.023,25**	**1.670.233,04**	**0,00**	**0,00**	**0.0%**	**0.0%**
45	**Rashodi za dodatna ulaganja na nefinancijskoj imovini**	**1.590.023,25**	**1.670.233,04**	**0,00**	**0,00**	**0.0%**	**0.0%**
451	**Dodatna ulaganja na građevinskim objektima**	**1.590.023,25**	**1.670.233,04**	**0,00**	**0,00**	**0.0%**	**0.0%**
4511	Dodatna ulaganja na građevinskim objektima	1.590.023,25			0,00	0.0%	
Izvor POMOĆI - BPŽ		**1.982.823,57**	**2.244.365,75**	**2.244.365,75**	**22.727,16**	**1.15%**	**1.01%**
3	**Rashodi poslovanja**	**11.608,12**	**11.500,00**	**34.100,00**	**22.727,16**	**195.79%**	**66.65%**
31	**Rashodi za zaposlene**	**11.608,12**	**1.700,00**	**24.300,00**	**20.727,16**	**178.56%**	**85.3%**
311	**Plaće (Bruto)**	**9.964,04**	**0,00**	**20.800,00**	**17.791,57**	**178.56%**	**85.54%**
3111	Plaće za redovan rad	9.964,04			17.791,57	178.56%	
313	**Doprinosi na plaće**	**1.644,08**	**1.700,00**	**3.500,00**	**2.935,59**	**178.56%**	**83.87%**
3132	Doprinosi za obvezno zdravstveno osiguranje	1.644,08			2.935,59	178.56%	
32	**Materijalni rashodi**	**0,00**	**9.800,00**	**9.800,00**	**2.000,00**	**0.0%**	**20.41%**
323	**Rashodi za usluge**	**0,00**	**9.800,00**	**9.800,00**	**2.000,00**	**0.0%**	**20.41%**
3233	Usluge promidžbe i informiranja	0,00			2.000,00	0.0%	
4	**Rashodi za nabavu nefinancijske imovine**	**1.971.215,45**	**2.232.865,75**	**2.210.265,75**	**0,00**	**0.0%**	**0.0%**
45	**Rashodi za dodatna ulaganja na nefinancijskoj imovini**	**1.971.215,45**	**2.232.865,75**	**2.210.265,75**	**0,00**	**0.0%**	**0.0%**
451	**Dodatna ulaganja na građevinskim objektima**	**1.971.215,45**	**2.232.865,75**	**2.210.265,75**	**0,00**	**0.0%**	**0.0%**
4511	Dodatna ulaganja na građevinskim objektima	1.971.215,45			0,00	0.0%	
Kapitalni projekt K600028 Energetska obnova OŠ V.Car Emin Donji Andrijevci		**1.651.311,58**	**3.408.548,92**	**2.523.219,38**	**786.649,51**	**47.64%**	**31.18%**
Izvor OPĆI PRIHODI I PRIMICI		**677.860,00**	**1.407.588,59**	**522.259,05**	**522.259,05**	**77.05%**	**100.0%**
4	**Rashodi za nabavu nefinancijske imovine**	**677.860,00**	**1.407.588,59**	**522.259,05**	**522.259,05**	**77.05%**	**100.0%**
45	**Rashodi za dodatna ulaganja na nefinancijskoj imovini**	**677.860,00**	**1.407.588,59**	**522.259,05**	**522.259,05**	**77.05%**	**100.0%**
451	**Dodatna ulaganja na građevinskim objektima**	**677.860,00**	**1.407.588,59**	**522.259,05**	**522.259,05**	**77.05%**	**100.0%**
4511	Dodatna ulaganja na građevinskim objektima	677.860,00			522.259,05	77.05%	

Izvor POMOĆI - BPŽ		**973.451,58**	**2.000.960,33**	**2.000.960,33**	**264.390,46**	**27.16%**	**13.21%**
3	**Rashodi poslovanja**	**11.608,12**	**21.000,00**	**33.600,00**	**22.727,16**	**195.79%**	**67.64%**
31	**Rashodi za zaposlene**	**11.608,12**	**11.700,00**	**24.300,00**	**20.727,16**	**178.56%**	**85.3%**
311	**Plaće (Bruto)**	**9.964,04**	**10.000,00**	**20.800,00**	**17.791,57**	**178.56%**	**85.54%**
3111	Plaće za redovan rad	9.964,04			17.791,57	178.56%	
313	**Doprinosi na plaće**	**1.644,08**	**1.700,00**	**3.500,00**	**2.935,59**	**178.56%**	**83.87%**
3132	Doprinosi za obvezno zdravstveno osiguranje	1.644,08			2.935,59	178.56%	
32	**Materijalni rashodi**	**0,00**	**9.300,00**	**9.300,00**	**2.000,00**	**0.0%**	**21.51%**
323	**Rashodi za usluge**	**0,00**	**9.300,00**	**9.300,00**	**2.000,00**	**0.0%**	**21.51%**
3233	Usluge promidžbe i informiranja	0,00			2.000,00	0.0%	
4	**Rashodi za nabavu nefinancijske imovine**	**961.843,46**	**1.979.960,33**	**1.967.360,33**	**241.663,30**	**25.13%**	**12.28%**
45	**Rashodi za dodatna ulaganja na nefinancijskoj imovini**	**961.843,46**	**1.979.960,33**	**1.967.360,33**	**241.663,30**	**25.13%**	**12.28%**
451	**Dodatna ulaganja na građevinskim objektima**	**961.843,46**	**1.979.960,33**	**1.967.360,33**	**241.663,30**	**25.13%**	**12.28%**
4511	Dodatna ulaganja na građevinskim objektima	961.843,46			241.663,30	25.13%	
Kapitalni projekt K600029 Energetska obnova Gimnazija Nova Gradiška		**11.608,12**	**4.761.811,82**	**2.592.186,29**	**1.366.917,82**	**11775.53%**	**52.73%**
Izvor OPĆI PRIHODI I PRIMICI		**0,00**	**2.213.698,03**	**44.072,50**	**0,00**	**0.0%**	**0.0%**
4	**Rashodi za nabavu nefinancijske imovine**	**0,00**	**2.213.698,03**	**44.072,50**	**0,00**	**0.0%**	**0.0%**
45	**Rashodi za dodatna ulaganja na nefinancijskoj imovini**	**0,00**	**2.213.698,03**	**44.072,50**	**0,00**	**0.0%**	**0.0%**
451	**Dodatna ulaganja na građevinskim objektima**	**0,00**	**2.213.698,03**	**44.072,50**	**0,00**	**0.0%**	**0.0%**
4511	Dodatna ulaganja na građevinskim objektima	0,00			0,00	0.0%	
Izvor POMOĆI - BPŽ		**11.608,12**	**2.548.113,79**	**2.548.113,79**	**1.366.917,82**	**11775.53%**	**53.64%**
3	**Rashodi poslovanja**	**11.608,12**	**21.500,00**	**34.100,00**	**20.727,16**	**178.56%**	**60.78%**
31	**Rashodi za zaposlene**	**11.608,12**	**12.200,00**	**24.800,00**	**20.727,16**	**178.56%**	**83.58%**
311	**Plaće (Bruto)**	**9.964,04**	**10.000,00**	**20.800,00**	**17.791,57**	**178.56%**	**85.54%**
3111	Plaće za redovan rad	9.964,04			17.791,57	178.56%	
313	**Doprinosi na plaće**	**1.644,08**	**2.200,00**	**4.000,00**	**2.935,59**	**178.56%**	**73.39%**
3132	Doprinosi za obvezno zdravstveno osiguranje	1.644,08			2.935,59	178.56%	
3133	Doprinosi za obvezno osiguranje u slučaju nezaposlenosti	0,00			0,00	0.0%	
32	**Materijalni rashodi**	**0,00**	**9.300,00**	**9.300,00**	**0,00**	**0.0%**	**0.0%**
323	**Rashodi za usluge**	**0,00**	**9.300,00**	**9.300,00**	**0,00**	**0.0%**	**0.0%**
3233	Usluge promidžbe i informiranja	0,00			0,00	0.0%	
4	**Rashodi za nabavu nefinancijske imovine**	**0,00**	**2.526.613,79**	**2.514.013,79**	**1.346.190,66**	**0.0%**	**53.55%**
45	**Rashodi za dodatna ulaganja na nefinancijskoj imovini**	**0,00**	**2.526.613,79**	**2.514.013,79**	**1.346.190,66**	**0.0%**	**53.55%**
451	**Dodatna ulaganja na građevinskim objektima**	**0,00**	**2.526.613,79**	**2.514.013,79**	**1.346.190,66**	**0.0%**	**53.55%**
4511	Dodatna ulaganja na građevinskim objektima	0,00			1.346.190,66	0.0%	
Kapitalni projekt K600030 Energetska obnova O.Š.LJ.Gaj Nova Gradiška		**11.608,12**	**7.818.876,92**	**4.613.502,28**	**3.836.355,94**	**33048.9%**	**83.15%**
Izvor OPĆI PRIHODI I PRIMICI		**0,00**	**3.205.374,64**	**0,00**	**0,00**	**0.0%**	**0.0%**
4	**Rashodi za nabavu nefinancijske imovine**	**0,00**	**3.205.374,64**	**0,00**	**0,00**	**0.0%**	**0.0%**
45	**Rashodi za dodatna ulaganja na nefinancijskoj imovini**	**0,00**	**3.205.374,64**	**0,00**	**0,00**	**0.0%**	**0.0%**
451	**Dodatna ulaganja na građevinskim objektima**	**0,00**	**3.205.374,64**	**0,00**	**0,00**	**0.0%**	**0.0%**
4511	Dodatna ulaganja na građevinskim objektima	0,00			0,00	0.0%	

Izvor POMOĆI - BPŽ		**11.608,12**	**4.613.502,28**	**4.613.502,28**	**3.836.355,94**	**33048.9%**	**83.15%**
3	**Rashodi poslovanja**	**11.608,12**	**21.700,00**	**34.300,00**	**20.727,16**	**178.56%**	**60.43%**
31	**Rashodi za zaposlene**	**11.608,12**	**11.700,00**	**24.300,00**	**20.727,16**	**178.56%**	**85.3%**
311	**Plaće (Bruto)**	**9.964,04**	**10.000,00**	**20.800,00**	**17.791,57**	**178.56%**	**85.54%**
3111	Plaće za redovan rad	9.964,04			17.791,57	178.56%	
313	**Doprinosi na plaće**	**1.644,08**	**1.700,00**	**3.500,00**	**2.935,59**	**178.56%**	**83.87%**
3132	Doprinosi za obvezno zdravstveno osiguranje	1.644,08			2.935,59	178.56%	
32	**Materijalni rashodi**	**0,00**	**10.000,00**	**10.000,00**	**0,00**	**0.0%**	**0.0%**
323	**Rashodi za usluge**	**0,00**	**10.000,00**	**10.000,00**	**0,00**	**0.0%**	**0.0%**
3233	Usluge promidžbe i informiranja	0,00			0,00	0.0%	
4	**Rashodi za nabavu nefinancijske imovine**	**0,00**	**4.591.802,28**	**4.579.202,28**	**3.815.628,78**	**0.0%**	**83.33%**
45	**Rashodi za dodatna ulaganja na nefinancijskoj imovini**	**0,00**	**4.591.802,28**	**4.579.202,28**	**3.815.628,78**	**0.0%**	**83.33%**
451	**Dodatna ulaganja na građevinskim objektima**	**0,00**	**4.591.802,28**	**4.579.202,28**	**3.815.628,78**	**0.0%**	**83.33%**
4511	Dodatna ulaganja na građevinskim objektima	0,00			3.815.628,78	0.0%	
Kapitalni projekt K600031 Energetska obnova Tehnička škola Slav.Brod		**11.608,08**	**11.234.109,94**	**6.275.137,82**	**37.251,24**	**320.91%**	**0.59%**
Izvor OPĆI PRIHODI I PRIMICI		**0,00**	**4.958.972,12**	**0,00**	**0,00**	**0.0%**	**0.0%**
4	**Rashodi za nabavu nefinancijske imovine**	**0,00**	**4.958.972,12**	**0,00**	**0,00**	**0.0%**	**0.0%**
45	**Rashodi za dodatna ulaganja na nefinancijskoj imovini**	**0,00**	**4.958.972,12**	**0,00**	**0,00**	**0.0%**	**0.0%**
451	**Dodatna ulaganja na građevinskim objektima**	**0,00**	**4.958.972,12**	**0,00**	**0,00**	**0.0%**	**0.0%**
4511	Dodatna ulaganja na građevinskim objektima	0,00			0,00	0.0%	
Izvor POMOĆI - BPŽ		**11.608,08**	**6.275.137,82**	**6.275.137,82**	**37.251,24**	**320.91%**	**0.59%**
3	**Rashodi poslovanja**	**11.608,08**	**21.700,00**	**34.300,00**	**20.727,16**	**178.56%**	**60.43%**
31	**Rashodi za zaposlene**	**11.608,08**	**11.700,00**	**24.300,00**	**20.727,16**	**178.56%**	**85.3%**
311	**Plaće (Bruto)**	**9.964,04**	**10.000,00**	**20.800,00**	**17.791,57**	**178.56%**	**85.54%**
3111	Plaće za redovan rad	9.964,04			17.791,57	178.56%	
313	**Doprinosi na plaće**	**1.644,04**	**1.700,00**	**3.500,00**	**2.935,59**	**178.56%**	**83.87%**
3132	Doprinosi za obvezno zdravstveno osiguranje	1.644,04			2.935,59	178.56%	
32	**Materijalni rashodi**	**0,00**	**10.000,00**	**10.000,00**	**0,00**	**0.0%**	**0.0%**
323	**Rashodi za usluge**	**0,00**	**10.000,00**	**10.000,00**	**0,00**	**0.0%**	**0.0%**
3233	Usluge promidžbe i informiranja	0,00			0,00	0.0%	
4	**Rashodi za nabavu nefinancijske imovine**	**0,00**	**6.253.437,82**	**6.240.837,82**	**16.524,08**	**0.0%**	**0.26%**
45	**Rashodi za dodatna ulaganja na nefinancijskoj imovini**	**0,00**	**6.253.437,82**	**6.240.837,82**	**16.524,08**	**0.0%**	**0.26%**
451	**Dodatna ulaganja na građevinskim objektima**	**0,00**	**6.253.437,82**	**6.240.837,82**	**16.524,08**	**0.0%**	**0.26%**
4511	Dodatna ulaganja na građevinskim objektima	0,00			16.524,08	0.0%	

Kapitalni projekt K600032 Energetska obnova - Obrtnička škola Slav.Brod		**11.608,04**	**5.371.394,05**	**2.989.039,40**	**1.704.381,56**	**14682.77%**	**57.02%**
Izvor OPĆI PRIHODI I PRIMICI		**0,00**	**2.382.354,65**	**0,00**	**0,00**	**0.0%**	**0.0%**
4	**Rashodi za nabavu nefinancijske imovine**	**0,00**	**2.382.354,65**	**0,00**	**0,00**	**0.0%**	**0.0%**
45	**Rashodi za dodatna ulaganja na nefinancijskoj imovini**	**0,00**	**2.382.354,65**	**0,00**	**0,00**	**0.0%**	**0.0%**
451	**Dodatna ulaganja na građevinskim objektima**	**0,00**	**2.382.354,65**	**0,00**	**0,00**	**0.0%**	**0.0%**
4511	Dodatna ulaganja na građevinskim objektima	0,00			0,00	0.0%	
Izvor POMOĆI - BPŽ		**11.608,04**	**2.989.039,40**	**2.989.039,40**	**1.704.381,56**	**14682.77%**	**57.02%**
3	**Rashodi poslovanja**	**11.608,04**	**21.700,00**	**34.300,00**	**20.727,11**	**178.56%**	**60.43%**
31	**Rashodi za zaposlene**	**11.608,04**	**11.700,00**	**24.300,00**	**20.727,11**	**178.56%**	**85.3%**
311	**Plaće (Bruto)**	**9.964,00**	**10.000,00**	**20.800,00**	**17.791,52**	**178.56%**	**85.54%**
3111	Plaće za redovan rad	9.964,00			17.791,52	178.56%	
313	**Doprinosi na plaće**	**1.644,04**	**1.700,00**	**3.500,00**	**2.935,59**	**178.56%**	**83.87%**
3132	Doprinosi za obvezno zdravstveno osiguranje	1.644,04			2.935,59	178.56%	
32	**Materijalni rashodi**	**0,00**	**10.000,00**	**10.000,00**	**0,00**	**0.0%**	**0.0%**
323	**Rashodi za usluge**	**0,00**	**10.000,00**	**10.000,00**	**0,00**	**0.0%**	**0.0%**
3233	Usluge promidžbe i informiranja	0,00			0,00	0.0%	
4	**Rashodi za nabavu nefinancijske imovine**	**0,00**	**2.967.339,40**	**2.954.739,40**	**1.683.654,45**	**0.0%**	**56.98%**
45	**Rashodi za dodatna ulaganja na nefinancijskoj imovini**	**0,00**	**2.967.339,40**	**2.954.739,40**	**1.683.654,45**	**0.0%**	**56.98%**
451	**Dodatna ulaganja na građevinskim objektima**	**0,00**	**2.967.339,40**	**2.954.739,40**	**1.683.654,45**	**0.0%**	**56.98%**
4511	Dodatna ulaganja na građevinskim objektima	0,00			1.683.654,45	0.0%	
Kapitalni projekt K600033 Energetska obnova -Srednja medicinska škola Slav.Brod		**11.608,04**	**2.956.746,42**	**2.105.921,93**	**1.260.612,72**	**10859.82%**	**59.86%**
Izvor OPĆI PRIHODI I PRIMICI		**0,00**	**1.254.385,49**	**403.561,00**	**403.560,51**	**0.0%**	**100.0%**
4	**Rashodi za nabavu nefinancijske imovine**	**0,00**	**1.254.385,49**	**403.561,00**	**403.560,51**	**0.0%**	**100.0%**
45	**Rashodi za dodatna ulaganja na nefinancijskoj imovini**	**0,00**	**1.254.385,49**	**403.561,00**	**403.560,51**	**0.0%**	**100.0%**
451	**Dodatna ulaganja na građevinskim objektima**	**0,00**	**1.254.385,49**	**403.561,00**	**403.560,51**	**0.0%**	**100.0%**
4511	Dodatna ulaganja na građevinskim objektima	0,00			403.560,51	0.0%	
Izvor POMOĆI - BPŽ		**11.608,04**	**1.702.360,93**	**1.702.360,93**	**857.052,21**	**7383.26%**	**50.34%**
3	**Rashodi poslovanja**	**11.608,04**	**21.700,00**	**34.300,00**	**20.727,00**	**178.56%**	**60.43%**
31	**Rashodi za zaposlene**	**11.608,04**	**11.700,00**	**24.300,00**	**20.727,00**	**178.56%**	**85.3%**
311	**Plaće (Bruto)**	**9.964,00**	**10.000,00**	**20.800,00**	**17.791,46**	**178.56%**	**85.54%**
3111	Plaće za redovan rad	9.964,00			17.791,46	178.56%	
313	**Doprinosi na plaće**	**1.644,04**	**1.700,00**	**3.500,00**	**2.935,54**	**178.56%**	**83.87%**
3132	Doprinosi za obvezno zdravstveno osiguranje	1.644,04			2.935,54	178.56%	
32	**Materijalni rashodi**	**0,00**	**10.000,00**	**10.000,00**	**0,00**	**0.0%**	**0.0%**
323	**Rashodi za usluge**	**0,00**	**10.000,00**	**10.000,00**	**0,00**	**0.0%**	**0.0%**
3233	Usluge promidžbe i informiranja	0,00			0,00	0.0%	
4	**Rashodi za nabavu nefinancijske imovine**	**0,00**	**1.680.660,93**	**1.668.060,93**	**836.325,21**	**0.0%**	**50.14%**
45	**Rashodi za dodatna ulaganja na nefinancijskoj imovini**	**0,00**	**1.680.660,93**	**1.668.060,93**	**836.325,21**	**0.0%**	**50.14%**
451	**Dodatna ulaganja na građevinskim objektima**	**0,00**	**1.680.660,93**	**1.668.060,93**	**836.325,21**	**0.0%**	**50.14%**
4511	Dodatna ulaganja na građevinskim objektima	0,00			836.325,21	0.0%	

Kapitalni projekt K600035 Pametne škole 2	-		**0,00**	**88.500,00**	**0,00**	**0,0%**	**0,0%**	
Izvor OPĆI PRIHODI I PRIMICI	-		**0,00**	**13.275,00**	**0,00**	**0,0%**	**0,0%**	
3 **Rashodi poslovanja**	-		**0,00**	**13.275,00**	**0,00**	**0,0%**	**0,0%**	
31 **Rashodi za zaposlene**	-		**0,00**	**11.400,00**	**0,00**	**0,0%**	**0,0%**	
311 Plaće (Bruto)	-		**0,00**	**9.750,00**	**0,00**	**0,0%**	**0,0%**	
3111 Plaće za redovan rad	-				0,00	0,0%		
313 **Doprinosi na plaće**	-		**0,00**	**1.650,00**	**0,00**	**0,0%**	**0,0%**	
3132 Doprinosi za obvezno zdravstveno osiguranje	-				0,00	0,0%		
32 **Materijalni rashodi**	-		**0,00**	**1.875,00**	**0,00**	**0,0%**	**0,0%**	
321 **Naknade troškova zaposlenima**	-		**0,00**	**225,00**	**0,00**	**0,0%**	**0,0%**	
3211 Službena putovanja	-				0,00	0,0%		
322 **Rashodi za materijal i energiju**	-		**0,00**	**1.650,00**	**0,00**	**0,0%**	**0,0%**	
3221 Uredski materijal i ostali materijalni rashodi	-				0,00	0,0%		
Izvor POMOĆI - BPŽ	-		**0,00**	**75.225,00**	**0,00**	**0,0%**	**0,0%**	
3 **Rashodi poslovanja**	-		**0,00**	**75.225,00**	**0,00**	**0,0%**	**0,0%**	
31 **Rashodi za zaposlene**	-		**0,00**	**64.600,00**	**0,00**	**0,0%**	**0,0%**	
311 Plaće (Bruto)	-		**0,00**	**55.250,00**	**0,00**	**0,0%**	**0,0%**	
3111 Plaće za redovan rad	-				0,00	0,0%		
313 **Doprinosi na plaće**	-		**0,00**	**9.350,00**	**0,00**	**0,0%**	**0,0%**	
3132 Doprinosi za obvezno zdravstveno osiguranje	-				0,00	0,0%		
32 **Materijalni rashodi**	-		**0,00**	**10.625,00**	**0,00**	**0,0%**	**0,0%**	
321 **Naknade troškova zaposlenima**	-		**0,00**	**1.275,00**	**0,00**	**0,0%**	**0,0%**	
3211 Službena putovanja	-				0,00	0,0%		
322 **Rashodi za materijal i energiju**	-		**0,00**	**9.350,00**	**0,00**	**0,0%**	**0,0%**	
3221 Uredski materijal i ostali materijalni rashodi	-				0,00	0,0%		

Tekući projekt T600028 EU projekt"Reginalni centar kompetentnosti"- "Slavonika 5.1"		-	**0,00**	**2.033.764,00**	**1.472.023,37**	**0.0%**	**72.38%**
Izvor POMOĆI - PK		-	**0,00**	**2.033.764,00**	**1.472.023,37**	**0.0%**	**72.38%**
3	**Rashodi poslovanja**	-	**0,00**	**1.818.664,00**	**1.257.092,38**	**0.0%**	**69.12%**
31	**Rashodi za zaposlene**	-	**0,00**	**291.000,00**	**254.314,07**	**0.0%**	**87.39%**
311	**Plaće (Bruto)**	-	**0,00**	**250.000,00**	**218.295,36**	**0.0%**	**87.32%**
3111	Plaće za redovan rad	-			218.295,36	0.0%	
313	**Doprinosi na plaće**	-	**0,00**	**41.000,00**	**36.018,71**	**0.0%**	**87.85%**
3132	Doprinosi za obvezno zdravstveno osiguranje	-			36.018,71	0.0%	
32	**Materijalni rashodi**	-	**0,00**	**1.527.664,00**	**1.002.778,31**	**0.0%**	**65.64%**
321	**Naknade troškova zaposlenima**	-	**0,00**	**173.314,00**	**24.180,24**	**0.0%**	**13.95%**
3211	Službena putovanja	-			24.180,24	0.0%	
3213	Stručno usavršavanje zaposlenika	-			0,00	0.0%	
322	**Rashodi za materijal i energiju**	-	**0,00**	**3.000,00**	**2.275,00**	**0.0%**	**75.83%**
3221	Uredski materijal i ostali materijalni rashodi	-			1.875,00	0.0%	
3225	Sitni inventar i auto gume	-			400,00	0.0%	
323	**Rashodi za usluge**	-	**0,00**	**1.253.350,00**	**902.980,00**	**0.0%**	**72.05%**
3233	Usluge promidžbe i informiranja	-			112.125,00	0.0%	
3237	Intelektualne i osobne usluge	-			346.680,00	0.0%	
3239	Ostale usluge	-			444.175,00	0.0%	
324	**Naknade troškova osobama izvan radnog odnosa**	-	**0,00**	**92.000,00**	**72.954,32**	**0.0%**	**79.3%**
3241	Naknade troškova osobama izvan radnog odnosa	-			72.954,32	0.0%	
329	**Ostali nespomenuti rashodi poslovanja**	-	**0,00**	**6.000,00**	**388,75**	**0.0%**	**6.48%**
3293	Reprezentacija	-			388,75	0.0%	
4	**Rashodi za nabavu nefinancijske imovine**	-	**0,00**	**215.100,00**	**214.930,99**	**0.0%**	**99.92%**
42	**Rashodi za nabavu proizvedene dugotrajne imovine**	-	**0,00**	**215.100,00**	**214.930,99**	**0.0%**	**99.92%**
422	**Postrojenja i oprema**	-	**0,00**	**10.100,00**	**10.030,99**	**0.0%**	**99.32%**
4221	Uredska oprema i namještaj	-			10.030,99	0.0%	
423	**Prijevozna sredstva**	-	**0,00**	**205.000,00**	**204.900,00**	**0.0%**	**99.95%**
4231	Prijevozna sredstva u cestovnom prometu	-			204.900,00	0.0%	
Program 6100 Šport		**3.380.014,94**	**3.129.543,36**	**3.003.793,36**	**3.003.729,33**	**88.87%**	**100.0%**
Aktivnost A610001 Javne potrebe u športu		**3.380.014,94**	**3.129.543,36**	**3.003.793,36**	**3.003.729,33**	**88.87%**	**100.0%**
Izvor OPĆI PRIHODI I PRIMICI		**3.380.014,94**	**3.129.543,36**	**3.003.793,36**	**3.003.729,33**	**88.87%**	**100.0%**
3	**Rashodi poslovanja**	**3.380.014,94**	**3.129.543,36**	**3.003.793,36**	**3.003.729,33**	**88.87%**	**100.0%**
38	**Ostali rashodi**	**3.380.014,94**	**3.129.543,36**	**3.003.793,36**	**3.003.729,33**	**88.87%**	**100.0%**
381	**Tekuće donacije**	**3.380.014,94**	**3.129.543,36**	**3.003.793,36**	**3.003.729,33**	**88.87%**	**100.0%**
3811	Tekuće donacije u novcu	3.380.014,94			3.003.729,33	88.87%	

Program 6200 Kultura		**7.419.447,07**	**8.190.303,44**	**7.402.021,54**	**5.877.951,76**	**79.22%**	**79.41%**
Aktivnost A620001 Financiranje Galerije Ivan Meštrović, Vrpolje		**366.658,48**	**454.612,00**	**389.762,00**	**372.872,63**	**101.69%**	**95.67%**
Izvor OPĆI PRIHODI I PRIMICI		**364.070,98**	**387.612,00**	**380.512,00**	**366.278,89**	**100.61%**	**96.26%**
3	**Rashodi poslovanja**	**363.713,98**	**385.612,00**	**379.112,00**	**366.278,89**	**100.71%**	**96.61%**
31	**Rashodi za zaposlene**	**314.654,19**	**316.312,00**	**318.592,00**	**317.706,29**	**100.97%**	**99.72%**
311	**Plaće (Bruto)**	**260.647,36**	**262.070,00**	**262.380,00**	**261.851,50**	**100.46%**	**99.8%**
3111	Plaće za redovan rad	260.647,36			261.851,50	100.46%	
312	**Ostali rashodi za zaposlene**	**11.000,00**	**11.000,00**	**12.650,00**	**12.649,27**	**114.99%**	**99.99%**
3121	Ostali rashodi za zaposlene	11.000,00			12.649,27	114.99%	
313	**Doprinosi na plaće**	**43.006,83**	**43.242,00**	**43.562,00**	**43.205,52**	**100.46%**	**99.18%**
3132	Doprinosi za obvezno zdravstveno osiguranje	43.006,83			43.205,52	100.46%	
32	**Materijalni rashodi**	**49.059,79**	**69.300,00**	**60.520,00**	**48.572,60**	**99.01%**	**80.26%**
321	**Naknade troškova zaposlenima**	**16.642,40**	**17.700,00**	**16.000,00**	**15.612,20**	**93.81%**	**97.58%**
3211	Službena putovanja	0,00			0,00	0.0%	
3212	Naknade za prijevoz, za rad na terenu i odvojeni život	16.642,40			15.612,20	93.81%	
322	**Rashodi za materijal i energiju**	**11.805,72**	**17.000,00**	**15.740,00**	**14.661,96**	**124.19%**	**93.15%**
3221	Uredski materijal i ostali materijalni rashodi	3.348,43			3.904,43	116.6%	
3223	Energija	7.317,03			8.117,53	110.94%	
3224	Materijal i dijelovi za tekuće i investicijsko održavanje	0,00			0,00	0.0%	
3225	Sitni inventar i auto gume	1.140,26			2.640,00	231.53%	
323	**Rashodi za usluge**	**18.752,11**	**26.800,00**	**23.580,00**	**15.992,49**	**85.28%**	**67.82%**
3231	Usluge telefona, pošte i prijevoza	3.808,05			3.771,13	99.03%	
3232	Usluge tekućeg i investicijskog održavanja	1.983,86			921,36	46.44%	
3233	Usluge promidžbe i informiranja	1.600,00			2.000,00	125.0%	
3234	Komunalne usluge	250,00			62,50	25.0%	
3237	Intelektualne i osobne usluge	1.230,20			0,00	0.0%	
3238	Računalne usluge	9.360,00			8.562,50	91.48%	
3239	Ostale usluge	520,00			675,00	129.81%	
324	**Naknade troškova osobama izvan radnog odnosa**	**0,00**	**500,00**	**0,00**	**0,00**	**0.0%**	**0.0%**
3241	Naknade troškova osobama izvan radnog odnosa	0,00			0,00	0.0%	
329	**Ostali nespomenuti rashodi poslovanja**	**1.859,56**	**7.300,00**	**5.200,00**	**2.305,95**	**124.01%**	**44.35%**
3292	Premije osiguranja	1.137,90			1.137,90	100.0%	
3293	Reprezentacija	119,84			0,00	0.0%	
3294	Članarine i norme	600,00			600,00	100.0%	
3295	Pristojbe i naknade	0,00			392,90	0.0%	
3299	Ostali nespomenuti rashodi poslovanja	1,82			175,15	9623.63%	
4	**Rashodi za nabavu nefinancijske imovine**	**357,00**	**2.000,00**	**1.400,00**	**0,00**	**0.0%**	**0.0%**
42	**Rashodi za nabavu proizvedene dugotrajne imovine**	**357,00**	**2.000,00**	**1.400,00**	**0,00**	**0.0%**	**0.0%**
422	**Postrojenja i oprema**	**0,00**	**1.500,00**	**1.000,00**	**0,00**	**0.0%**	**0.0%**
4221	Uredska oprema i namještaj	0,00			0,00	0.0%	
424	**Knjige, umjetnička djela i ostale izložbene vrijednosti**	**357,00**	**500,00**	**400,00**	**0,00**	**0.0%**	**0.0%**
4241	Knjige	357,00			0,00	0.0%	

Izvor VLASTITI PRIHODI- PK		**1.000,00**	**15.000,00**	**5.250,00**	**5.243,74**	**524.37%**	**99.88%**
3	**Rashodi poslovanja**	**1.000,00**	**15.000,00**	**5.250,00**	**5.243,74**	**524.37%**	**99.88%**
32	**Materijalni rashodi**	**1.000,00**	**15.000,00**	**5.250,00**	**5.243,74**	**524.37%**	**99.88%**
322	**Rashodi za materijal i energiju**	-	**1.000,00**	**0,00**	**0,00**	**0.0%**	**0.0%**
3225	Sitni inventar i auto gume	-			0,00	0.0%	
323	**Rashodi za usluge**	**1.000,00**	**12.750,00**	**4.800,00**	**4.793,75**	**479.38%**	**99.87%**
3231	Usluge telefona, pošte i prijevoza	-			1.400,00	0.0%	
3232	Usluge tekućeg i investicijskog održavanja	-			0,00	0.0%	
3233	Usluge promidžbe i informiranja	1.000,00			2.000,00	200.0%	
3237	Intelektualne i osobne usluge	0,00			0,00	0.0%	
3239	Ostale usluge	0,00			1.393,75	0.0%	
324	**Naknade troškova osobama izvan radnog odnosa**	**0,00**	**1.250,00**	**450,00**	**449,99**	**0.0%**	**100.0%**
3241	Naknade troškova osobama izvan radnog odnosa	0,00			449,99	0.0%	
Izvor POMOĆI - PK		**1.587,50**	**42.000,00**	**2.000,00**	**1.350,00**	**85.04%**	**67.5%**
3	**Rashodi poslovanja**	**1.587,50**	**20.000,00**	**2.000,00**	**1.350,00**	**85.04%**	**67.5%**
32	**Materijalni rashodi**	**1.587,50**	**20.000,00**	**2.000,00**	**1.350,00**	**85.04%**	**67.5%**
323	**Rashodi za usluge**	**1.587,50**	**20.000,00**	**2.000,00**	**1.350,00**	**85.04%**	**67.5%**
3232	Usluge tekućeg i investicijskog održavanja	0,00			0,00	0.0%	
3239	Ostale usluge	1.587,50			1.350,00	85.04%	
4	**Rashodi za nabavu nefinancijske imovine**	**0,00**	**22.000,00**	**0,00**	**0,00**	**0.0%**	**0.0%**
42	**Rashodi za nabavu proizvedene dugotrajne imovine**	**0,00**	**22.000,00**	**0,00**	**0,00**	**0.0%**	**0.0%**
424	**Knjige, umjetnička djela i ostale izložbene vrijednosti**	-	**22.000,00**	**0,00**	**0,00**	**0.0%**	**0.0%**
4243	Muzejski izlošci i predmeti prirodnih rijetkosti	-			0,00	0.0%	
Izvor DONACIJE - PK		**0,00**	**10.000,00**	**2.000,00**	**0,00**	**0.0%**	**0.0%**
3	**Rashodi poslovanja**	**0,00**	**10.000,00**	**2.000,00**	**0,00**	**0.0%**	**0.0%**
32	**Materijalni rashodi**	**0,00**	**10.000,00**	**2.000,00**	**0,00**	**0.0%**	**0.0%**
323	**Rashodi za usluge**	**0,00**	**10.000,00**	**2.000,00**	**0,00**	**0.0%**	**0.0%**
3232	Usluge tekućeg i investicijskog održavanja	-			0,00	0.0%	
3239	Ostale usluge	0,00			0,00	0.0%	

Aktivnost A620002 Financiranje Muzeja brodskog posavlja		**2.589.665,49**	**2.881.500,00**	**2.791.000,00**	**2.466.129,57**	**95.23%**	**88.36%**
Izvor OPĆI PRIHODI I PRIMICI		**2.589.665,49**	**2.881.500,00**	**2.791.000,00**	**2.466.129,57**	**95.23%**	**88.36%**
3	**Rashodi poslovanja**	**2.589.665,49**	**2.881.500,00**	**2.791.000,00**	**2.466.129,57**	**95.23%**	**88.36%**
31	**Rashodi za zaposlene**	**2.148.179,76**	**2.385.500,00**	**2.333.000,00**	**2.061.188,48**	**95.95%**	**88.35%**
311	**Plaće (Bruto)**	**1.737.219,27**	**1.910.000,00**	**1.857.500,00**	**1.677.447,90**	**96.56%**	**90.31%**
3111	Plaće za redovan rad	1.737.219,27			1.677.447,90	96.56%	
312	**Ostali rashodi za zaposlene**	**122.681,83**	**147.500,00**	**147.500,00**	**106.950,70**	**87.18%**	**72.51%**
3121	Ostali rashodi za zaposlene	122.681,83			106.950,70	87.18%	
313	**Doprinosi na plaće**	**288.278,66**	**328.000,00**	**328.000,00**	**276.789,88**	**96.01%**	**84.39%**
3132	Doprinosi za obvezno zdravstveno osiguranje	285.862,36			276.789,88	96.83%	
3133	Doprinosi za obvezno osiguranje u slučaju nezaposlenosti	2.416,30			0,00	0.0%	
32	**Materijalni rashodi**	**441.485,73**	**496.000,00**	**458.000,00**	**404.941,09**	**91.72%**	**88.42%**
321	**Naknade troškova zaposlenima**	**70.232,26**	**75.690,00**	**72.690,00**	**58.887,60**	**83.85%**	**81.01%**
3211	Službena putovanja	9.342,20			6.451,60	69.06%	
3212	Naknade za prijevoz, za rad na terenu i odvojeni život	56.901,54			51.436,00	90.39%	
3213	Stručno usavršavanje zaposlenika	3.988,52			1.000,00	25.07%	
322	**Rashodi za materijal i energiju**	**101.053,53**	**115.650,00**	**106.150,00**	**95.665,25**	**94.67%**	**90.12%**
3221	Uredski materijal i ostali materijalni rashodi	17.911,84			22.860,75	127.63%	
3222	Materijal i sirovine	9.219,97			5.926,98	64.28%	
3223	Energija	56.594,00			55.438,11	97.96%	
3224	Materijal i dijelovi za tekuće i investicijsko održavanje	6.886,32			3.439,41	49.95%	
3225	Sitni inventar i auto gume	10.441,40			8.000,00	76.62%	
323	**Rashodi za usluge**	**229.104,52**	**233.560,00**	**210.060,00**	**205.477,38**	**89.69%**	**97.82%**
3231	Usluge telefona, pošte i prijevoza	26.557,14			24.671,73	92.9%	
3232	Usluge tekućeg i investicijskog održavanja	27.427,95			22.681,86	82.7%	
3233	Usluge promidžbe i informiranja	15.025,00			11.500,00	76.54%	
3234	Komunalne usluge	3.357,24			3.594,20	107.06%	
3236	Zdravstvene i veterinarske usluge	6.300,00			6.400,00	101.59%	
3237	Intelektualne i osobne usluge	21.700,83			16.566,50	76.34%	
3238	Računalne usluge	31.842,91			36.011,27	113.09%	
3239	Ostale usluge	96.893,45			84.051,82	86.75%	
329	**Ostali nespomenuti rashodi poslovanja**	**41.095,42**	**71.100,00**	**69.100,00**	**44.910,86**	**109.28%**	**64.99%**
3291	Naknade za rad predstavničkih i izvršnih tijela, povjerenstava i slično	5.742,56			7.917,65	137.88%	
3292	Premije osiguranja	12.263,65			15.327,72	124.98%	
3293	Reprezentacija	3.668,37			2.579,93	70.33%	
3294	Članarine i norme	1.350,00			1.500,00	111.11%	
3299	Ostali nespomenuti rashodi poslovanja	18.070,84			17.585,56	97.31%	

Aktivnost A620003 Ostale javne potrebe u kulturi		**1.161.100,00**	**1.402.100,00**	**1.387.775,00**	**1.296.512,50**	**111.66%**	**93.42%**
Izvor OPĆI PRIHODI I PRIMICI		**1.161.100,00**	**1.402.100,00**	**1.387.775,00**	**1.296.512,50**	**111.66%**	**93.42%**
3	**Rashodi poslovanja**	**1.161.100,00**	**1.402.100,00**	**1.387.775,00**	**1.296.512,50**	**111.66%**	**93.42%**
35	**Subvencije**	**436.000,00**	**750.000,00**	**750.000,00**	**700.000,00**	**160.55%**	**93.33%**
351	**Subvencije trgovačkim društvima u javnom sektoru**	**436.000,00**	**750.000,00**	**750.000,00**	**700.000,00**	**160.55%**	**93.33%**
3512	Subvencije trgovačkim društvima u javnom sektoru	436.000,00			700.000,00	160.55%	
36	**Pomoći dane u inozemstvo i unutar općeg proračuna**	**354.100,00**	**357.100,00**	**384.775,00**	**381.775,00**	**107.82%**	**99.22%**
366	**Pomoći proračunskim korisnicima drugih proračuna**	**354.100,00**	**357.100,00**	**384.775,00**	**381.775,00**	**107.82%**	**99.22%**
3661	Tekuće pomoći proračunskim korisnicima drugih proračuna	354.100,00			381.775,00	107.82%	
38	**Ostali rashodi**	**371.000,00**	**295.000,00**	**253.000,00**	**214.737,50**	**57.88%**	**84.88%**
381	**Tekuće donacije**	**371.000,00**	**295.000,00**	**253.000,00**	**214.737,50**	**57.88%**	**84.88%**
3811	Tekuće donacije u novcu	371.000,00			214.737,50	57.88%	
Aktivnost A620005 Javne potrebe u tehničkoj kulturi		**304.345,73**	**304.433,44**	**274.176,54**	**274.130,92**	**90.07%**	**99.98%**
Izvor OPĆI PRIHODI I PRIMICI		**304.345,73**	**304.433,44**	**274.176,54**	**274.130,92**	**90.07%**	**99.98%**
3	**Rashodi poslovanja**	**304.345,73**	**304.433,44**	**274.176,54**	**274.130,92**	**90.07%**	**99.98%**
38	**Ostali rashodi**	**304.345,73**	**304.433,44**	**274.176,54**	**274.130,92**	**90.07%**	**99.98%**
381	**Tekuće donacije**	**304.345,73**	**304.433,44**	**274.176,54**	**274.130,92**	**90.07%**	**99.98%**
3811	Tekuće donacije u novcu	304.345,73			274.130,92	90.07%	
Aktivnost A620006 Muzej brodskog posavlja-ostali prihodi		**2.756.939,87**	**2.165.158,00**	**1.376.808,00**	**1.040.190,14**	**37.73%**	**75.55%**
Izvor VLASTITI PRIHODI- PK		**398.617,49**	**418.158,00**	**268.808,00**	**158.710,53**	**39.82%**	**59.04%**
3	**Rashodi poslovanja**	**356.928,33**	**352.795,00**	**203.445,00**	**118.018,58**	**33.07%**	**58.01%**
32	**Materijalni rashodi**	**356.928,33**	**352.795,00**	**203.445,00**	**118.018,58**	**33.07%**	**58.01%**
321	**Naknade troškova zaposlenima**	**46.968,66**	**48.250,00**	**48.250,00**	**24.401,50**	**51.95%**	**50.57%**
3211	Službena putovanja	14.626,62			9.073,00	62.03%	
3212	Naknade za prijevoz, za rad na terenu i odvojeni život	32.342,04			15.328,50	47.39%	
322	**Rashodi za materijal i energiju**	**24.993,91**	**25.195,00**	**20.195,00**	**8.396,03**	**33.59%**	**41.57%**
3221	Uredski materijal i ostali materijalni rashodi	10.340,70			3.855,48	37.28%	
3223	Energija	6.783,46			1.157,15	17.06%	
3225	Sitni inventar i auto gume	7.869,75			3.383,40	42.99%	
323	**Rashodi za usluge**	**270.201,84**	**264.350,00**	**120.000,00**	**75.421,37**	**27.91%**	**62.85%**
3237	Intelektualne i osobne usluge	64.350,00			5.380,80	8.36%	
3239	Ostale usluge	205.851,84			70.040,57	34.02%	
329	**Ostali nespomenuti rashodi poslovanja**	**14.763,92**	**15.000,00**	**15.000,00**	**9.799,68**	**66.38%**	**65.33%**
3299	Ostali nespomenuti rashodi poslovanja	14.763,92			9.799,68	66.38%	
4	**Rashodi za nabavu nefinancijske imovine**	**41.689,16**	**65.363,00**	**65.363,00**	**40.691,95**	**97.61%**	**62.26%**
42	**Rashodi za nabavu proizvedene dugotrajne imovine**	**41.689,16**	**65.363,00**	**65.363,00**	**40.691,95**	**97.61%**	**62.26%**
422	**Postrojenja i oprema**	**29.916,23**	**30.000,00**	**30.000,00**	**15.535,91**	**51.93%**	**51.79%**
4221	Uredska oprema i namještaj	20.000,00			10.971,01	54.86%	
4225	Instrumenti, uređaji i strojevi	9.916,23			4.564,90	46.03%	
424	**Knjige, umjetnička djela i ostale izložbene vrijednosti**	**11.772,93**	**35.363,00**	**35.363,00**	**25.156,04**	**213.68%**	**71.14%**
4241	Knjige	0,00			4.179,00	0.0%	
4242	Umjetnička djela (izložena u galerijama, muzejima i slično)	0,00			8.000,00	0.0%	
4243	Muzejski izlošci i predmeti prirodnih rijetkosti	11.772,93			12.977,04	110.23%	

Izvor PRIHODI ZA POSEBNE NAMJENE - PK		**41.421,94**	**31.000,00**	**46.820,00**	**32.000,00**	**77.25%**	**68.35%**
3	**Rashodi poslovanja**	**25.373,43**	**26.000,00**	**29.820,00**	**15.000,00**	**59.12%**	**50.3%**
32	**Materijalni rashodi**	**25.373,43**	**26.000,00**	**29.820,00**	**15.000,00**	**59.12%**	**50.3%**
323	**Rashodi za usluge**	**25.373,43**	**26.000,00**	**29.820,00**	**15.000,00**	**59.12%**	**50.3%**
3237	Intelektualne i osobne usluge	19.934,73			6.183,27	31.02%	
3239	Ostale usluge	5.438,70			8.816,73	162.11%	
4	**Rashodi za nabavu nefinancijske imovine**	**16.048,51**	**5.000,00**	**17.000,00**	**17.000,00**	**105.93%**	**100.0%**
42	**Rashodi za nabavu proizvedene dugotrajne imovine**	**16.048,51**	**5.000,00**	**17.000,00**	**17.000,00**	**105.93%**	**100.0%**
424	**Knjige, umjetnička djela i ostale izložbene vrijednosti**	**16.048,51**	**5.000,00**	**17.000,00**	**17.000,00**	**105.93%**	**100.0%**
4243	Muzejski izlošci i predmeti prirodnih rijetkosti	16.048,51			17.000,00	105.93%	
Izvor POMOĆI - PK		**2.316.900,44**	**1.716.000,00**	**1.061.180,00**	**849.479,61**	**36.66%**	**80.05%**
3	**Rashodi poslovanja**	**211.559,38**	**206.000,00**	**68.000,00**	**44.793,95**	**21.17%**	**65.87%**
32	**Materijalni rashodi**	**211.559,38**	**206.000,00**	**68.000,00**	**44.793,95**	**21.17%**	**65.87%**
321	**Naknade troškova zaposlenima**	**3.837,00**	**5.000,00**	**3.000,00**	**1.416,00**	**36.9%**	**47.2%**
3211	Službena putovanja	3.837,00			1.416,00	36.9%	
322	**Rashodi za materijal i energiju**	**9.424,32**	**11.000,00**	**6.000,00**	**2.035,00**	**21.59%**	**33.92%**
3221	Uredski materijal i ostali materijalni rashodi	8.229,95			2.035,00	24.73%	
3222	Materijal i sirovine	1.194,37			0,00	0.0%	
323	**Rashodi za usluge**	**195.833,21**	**179.000,00**	**48.000,00**	**35.158,50**	**17.95%**	**73.25%**
3237	Intelektualne i osobne usluge	136.234,34			7.000,00	5.14%	
3239	Ostale usluge	59.598,87			28.158,50	47.25%	
329	**Ostali nespomenuti rashodi poslovanja**	**2.464,85**	**11.000,00**	**11.000,00**	**6.184,45**	**250.91%**	**56.22%**
3292	Premije osiguranja	0,00			3.720,05	0.0%	
3299	Ostali nespomenuti rashodi poslovanja	2.464,85			2.464,40	99.98%	
4	**Rashodi za nabavu nefinancijske imovine**	**2.105.341,06**	**1.510.000,00**	**993.180,00**	**804.685,66**	**38.22%**	**81.02%**
42	**Rashodi za nabavu proizvedene dugotrajne imovine**	**10.000,00**	**10.000,00**	**8.000,00**	**0,00**	**0.0%**	**0.0%**
424	**Knjige, umjetnička djela i ostale izložbene vrijednosti**	**10.000,00**	**10.000,00**	**8.000,00**	**0,00**	**0.0%**	**0.0%**
4243	Muzejski izlošci i predmeti prirodnih rijetkosti	10.000,00			0,00	0.0%	
45	**Rashodi za dodatna ulaganja na nefinancijskoj imovini**	**2.095.341,06**	**1.500.000,00**	**985.180,00**	**804.685,66**	**38.4%**	**81.68%**
451	**Dodatna ulaganja na građevinskim objektima**	**2.095.341,06**	**1.500.000,00**	**985.180,00**	**804.685,66**	**38.4%**	**81.68%**
4511	Dodatna ulaganja na građevinskim objektima	2.095.341,06			804.685,66	38.4%	

Kapitalni projekt K620004 Ulaganje u objekte u kulturi		**240.737,50**	**982.500,00**	**1.182.500,00**	**428.116,00**	**177.84%**	**36.2%**
Izvor OPĆI PRIHODI I PRIMICI		**190.750,00**	**982.500,00**	**1.182.500,00**	**428.116,00**	**224.44%**	**36.2%**
3	**Rashodi poslovanja**	**142.000,00**	**382.500,00**	**582.500,00**	**405.116,00**	**285.29%**	**69.55%**
36	**Pomoći dane u inozemstvo i unutar općeg proračuna**	**0,00**	**50.000,00**	**50.000,00**	**0,00**	**0.0%**	**0.0%**
366	**Pomoći proračunskim korisnicima drugih proračuna**	**0,00**	**50.000,00**	**50.000,00**	**0,00**	**0.0%**	**0.0%**
3662	Kapitalne pomoći proračunskim korisnicima drugih proračuna	0,00			0,00	0.0%	
38	**Ostali rashodi**	**142.000,00**	**332.500,00**	**532.500,00**	**405.116,00**	**285.29%**	**76.08%**
382	**Kapitalne donacije**	**142.000,00**	**332.500,00**	**532.500,00**	**405.116,00**	**285.29%**	**76.08%**
3821	Kapitalne donacije neprofitnim organizacijama	142.000,00			405.116,00	285.29%	
4	**Rashodi za nabavu nefinancijske imovine**	**48.750,00**	**600.000,00**	**600.000,00**	**23.000,00**	**47.18%**	**3.83%**
42	**Rashodi za nabavu proizvedene dugotrajne imovine**	**48.750,00**	**600.000,00**	**600.000,00**	**23.000,00**	**47.18%**	**3.83%**
421	**Građevinski objekti**	**48.750,00**	**600.000,00**	**600.000,00**	**23.000,00**	**47.18%**	**3.83%**
4212	Poslovni objekti	48.750,00			23.000,00	47.18%	
Izvor POMOĆI - BPŽ		**49.987,50**	**0,00**	**0,00**	**0,00**	**0.0%**	**0.0%**
4	**Rashodi za nabavu nefinancijske imovine**	**49.987,50**	**0,00**	**0,00**	**0,00**	**0.0%**	**0.0%**
45	**Rashodi za dodatna ulaganja na nefinancijskoj imovini**	**49.987,50**	**0,00**	**0,00**	**0,00**	**0.0%**	**0.0%**
451	**Dodatna ulaganja na građevinskim objektima**	**49.987,50**	**0,00**	**0,00**	**0,00**	**0.0%**	**0.0%**
4511	Dodatna ulaganja na građevinskim objektima	49.987,50			0,00	0.0%	

Razdjel 007 UO ZA ZDRAVSTVO, SOC.SKRB I HRVATSKE BRANITELJE		**564.441.001,08**	**720.501.676,86**	**704.067.997,54**	**640.242.209,69**	**113.43%**	**90.93%**
Program 7000 Zdravstvo		**544.958.566,48**	**685.550.446,23**	**668.686.733,30**	**616.964.240,49**	**113.21%**	**92.27%**
Aktivnost A700001 Zdravstvene ustanove-ulaganja		**18.226.562,51**	**16.753.595,00**	**16.753.595,00**	**16.732.625,88**	**91.8%**	**99.87%**
Izvor DECENTRALIZIRANA SREDSTVA (OBVEZE)		**18.226.562,51**	**16.753.595,00**	**16.753.595,00**	**16.732.625,88**	**91.8%**	**99.87%**
3	**Rashodi poslovanja**	**4.129.153,43**	**3.996.181,26**	**4.100.247,94**	**4.079.507,21**	**98.8%**	**99.49%**
32	**Materijalni rashodi**	**4.129.153,43**	**3.996.181,26**	**4.100.247,94**	**4.079.507,21**	**98.8%**	**99.49%**
322	**Rashodi za materijal i energiju**	**92.374,92**	**79.750,00**	**155.180,61**	**182.908,26**	**198.01%**	**117.87%**
3224	Materijal i dijelovi za tekuće i investicijsko održavanje	60.748,29			57.875,90	95.27%	
3225	Sitni inventar i auto gume	0,00			23.330,80	0.0%	
3227	Službena, radna i zaštitna odjeća i obuća	31.626,63			101.701,56	321.57%	
323	**Rashodi za usluge**	**4.036.778,51**	**3.916.431,26**	**3.945.067,33**	**3.896.598,95**	**96.53%**	**98.77%**
3232	Usluge tekućeg i investicijskog održavanja	4.029.839,91			3.706.598,98	91.98%	
3238	Računalne usluge	6.938,60			189.999,97	2738.3%	
4	**Rashodi za nabavu nefinancijske imovine**	**14.097.409,08**	**12.757.413,74**	**12.653.347,06**	**12.653.118,67**	**89.75%**	**100.0%**
41	**Rashodi za nabavu neproizvedene dugotrajne imovine**	**233.180,69**	**86.132,50**	**376.813,75**	**128.000,39**	**54.89%**	**33.97%**
412	**Nematerijalna imovina**	**233.180,69**	**86.132,50**	**376.813,75**	**128.000,39**	**54.89%**	**33.97%**
4123	Licence	233.180,69			128.000,39	54.89%	
4126	Ostala nematerijalna imovina	0,00			0,00	0.0%	
42	**Rashodi za nabavu proizvedene dugotrajne imovine**	**9.331.908,63**	**10.075.678,00**	**9.914.502,91**	**10.180.287,88**	**109.09%**	**102.68%**
422	**Postrojenja i oprema**	**7.146.417,80**	**7.455.678,00**	**8.138.052,91**	**8.137.887,88**	**113.87%**	**100.0%**
4221	Uredska oprema i namještaj	367.732,44			492.506,00	133.93%	
4222	Komunikacijska oprema	12.104,94			2.299,60	19.0%	
4223	Oprema za održavanje i zaštitu	63.922,50			17.663,74	27.63%	
4224	Medicinska i laboratorijska oprema	6.019.816,12			7.548.115,29	125.39%	
4225	Instrumenti, uređaji i strojevi	7.575,00			0,00	0.0%	
4227	Uređaji, strojevi i oprema za ostale namjene	675.266,80			77.303,25	11.45%	
423	**Prijevozna sredstva**	**2.185.490,83**	**1.900.000,00**	**1.776.450,00**	**1.776.450,00**	**81.28%**	**100.0%**
4231	Prijevozna sredstva u cestovnom prometu	2.185.490,83			1.776.450,00	81.28%	
426	**Nematerijalna proizvedena imovina**	**0,00**	**720.000,00**	**0,00**	**265.950,00**	**0.0%**	**0.0%**
4262	Ulaganja u računalne programe	0,00			265.950,00	0.0%	
45	**Rashodi za dodatna ulaganja na nefinancijskoj imovini**	**4.532.319,76**	**2.595.603,24**	**2.362.030,40**	**2.344.830,40**	**51.74%**	**99.27%**
451	**Dodatna ulaganja na građevinskim objektima**	**4.476.750,00**	**2.555.603,24**	**1.910.810,40**	**2.236.255,40**	**49.95%**	**117.03%**
4511	Dodatna ulaganja na građevinskim objektima	4.476.750,00			2.236.255,40	49.95%	
452	**Dodatna ulaganja na postrojenjima i opremi**	**19.207,26**	**40.000,00**	**172.475,00**	**90.750,00**	**472.48%**	**52.62%**
4521	Dodatna ulaganja na postrojenjima i opremi	19.207,26			90.750,00	472.48%	
453	**Dodatna ulaganja na prijevoznim sredstvima**	**36.362,50**	**0,00**	**17.825,00**	**17.825,00**	**49.02%**	**100.0%**
4531	Dodatna ulaganja na prijevoznim sredstvima	36.362,50			17.825,00	49.02%	
454	**Dodatna ulaganja za ostalu nefinancijsku imovinu**	**0,00**	**0,00**	**260.920,00**	**0,00**	**0.0%**	**0.0%**
4541	Dodatna ulaganja za ostalu nefinancijsku imovinu	0,00			0,00	0.0%	

Aktivnost A700002 Javne potrebe u zdravstvu		**1.311.973,82**	**2.306.500,00**	**3.224.100,00**	**2.758.797,24**	**210.28%**	**85.57%**
Izvor OPĆI PRIHODI I PRIMICI		**701.537,73**	**1.556.500,00**	**2.344.100,00**	**1.968.633,67**	**280.62%**	**83.98%**
3	**Rashodi poslovanja**	**701.537,73**	**1.556.500,00**	**1.441.000,00**	**1.220.083,67**	**173.92%**	**84.67%**
32	**Materijalni rashodi**	**396.800,73**	**720.000,00**	**645.000,00**	**483.561,17**	**121.86%**	**74.97%**
323	**Rashodi za usluge**	**396.800,73**	**720.000,00**	**645.000,00**	**483.561,17**	**121.86%**	**74.97%**
3236	Zdravstvene i veterinarske usluge	390.800,73			466.561,17	119.39%	
3237	Intelektualne i osobne usluge	6.000,00			17.000,00	283.33%	
36	**Pomoći dane u inozemstvo i unutar općeg proračuna**	**0,00**	**50.000,00**	**50.000,00**	**48.000,00**	**0.0%**	**96.0%**
363	**Pomoći unutar općeg proračuna**	**0,00**	**50.000,00**	**50.000,00**	**48.000,00**	**0.0%**	**96.0%**
3631	Tekuće pomoći unutar općeg proračuna	0,00			48.000,00	0.0%	
38	**Ostali rashodi**	**304.737,00**	**786.500,00**	**746.000,00**	**688.522,50**	**225.94%**	**92.3%**
381	**Tekuće donacije**	**304.737,00**	**786.500,00**	**746.000,00**	**688.522,50**	**225.94%**	**92.3%**
3811	Tekuće donacije u novcu	304.737,00			688.522,50	225.94%	
4	**Rashodi za nabavu nefinancijske imovine**	-	**0,00**	**903.100,00**	**748.550,00**	**0.0%**	**82.89%**
42	**Rashodi za nabavu proizvedene dugotrajne imovine**	-	**0,00**	**903.100,00**	**748.550,00**	**0.0%**	**82.89%**
422	**Postrojenja i oprema**	-	**0,00**	**903.100,00**	**748.550,00**	**0.0%**	**82.89%**
4223	Oprema za održavanje i zaštitu	-			340.550,00	0.0%	
4224	Medicinska i laboratorijska oprema	-			408.000,00	0.0%	
Izvor VLASTITI PRIHODI-BPŽ		**610.436,09**	**750.000,00**	**880.000,00**	**790.163,57**	**129.44%**	**89.79%**
3	**Rashodi poslovanja**	**610.436,09**	**750.000,00**	**880.000,00**	**790.163,57**	**129.44%**	**89.79%**
32	**Materijalni rashodi**	**610.436,09**	**750.000,00**	**880.000,00**	**790.163,57**	**129.44%**	**89.79%**
323	**Rashodi za usluge**	**610.436,09**	**750.000,00**	**880.000,00**	**790.163,57**	**129.44%**	**89.79%**
3236	Zdravstvene i veterinarske usluge	610.436,09			790.163,57	129.44%	
Aktivnost A700004 Edukacija i obavješćivanje građana u Slavonskom Brodu		**266.324,99**	**25.000,00**	**25.000,00**	**20.000,00**	**7.51%**	**80.0%**
Izvor POMOĆI - BPŽ		**266.324,99**	**25.000,00**	**25.000,00**	**20.000,00**	**7.51%**	**80.0%**
3	**Rashodi poslovanja**	**266.324,99**	**25.000,00**	**25.000,00**	**20.000,00**	**7.51%**	**80.0%**
32	**Materijalni rashodi**	**266.324,99**	**25.000,00**	**25.000,00**	**20.000,00**	**7.51%**	**80.0%**
323	**Rashodi za usluge**	**266.324,99**	**25.000,00**	**25.000,00**	**20.000,00**	**7.51%**	**80.0%**
3233	Usluge promidžbe i informiranja	217.975,00			20.000,00	9.18%	
3237	Intelektualne i osobne usluge	46.999,99			0,00	0.0%	
3239	Ostale usluge	1.350,00			0,00	0.0%	

Aktivnost A700005 Rashodi za financiranje primarne zdravstvene zaštite			**335.226,93**	**580.000,00**	**1.363.900,00**	**1.291.660,00**	**385.31%**	**94.7%**
Izvor OPĆI PRIHODI I PRIMICI			**335.226,93**	**580.000,00**	**1.363.900,00**	**1.291.660,00**	**385.31%**	**94.7%**
3	**Rashodi poslovanja**		**334.726,93**	**530.000,00**	**463.900,00**	**441.660,00**	**131.95%**	**95.21%**
32	**Materijalni rashodi**		**334.726,93**	**530.000,00**	**463.900,00**	**441.660,00**	**131.95%**	**95.21%**
323	**Rashodi za usluge**		**0,00**	**50.000,00**	**50.000,00**	**27.760,00**	**0.0%**	**55.52%**
3237	Intelektualne i osobne usluge		0,00			27.760,00	0.0%	
329	**Ostali nespomenuti rashodi poslovanja**		**334.726,93**	**480.000,00**	**413.900,00**	**413.900,00**	**123.65%**	**100.0%**
3299	Ostali nespomenuti rashodi poslovanja		334.726,93			413.900,00	123.65%	
4	**Rashodi za nabavu nefinancijske imovine**		**500,00**	**50.000,00**	**900.000,00**	**850.000,00**	**170000.0%**	**94.44%**
42	**Rashodi za nabavu proizvedene dugotrajne imovine**	-		**0,00**	**850.000,00**	**850.000,00**	**0.0%**	**100.0%**
422	**Postrojenja i oprema**	-		**0,00**	**850.000,00**	**850.000,00**	**0.0%**	**100.0%**
4224	Medicinska i laboratorijska oprema	-				850.000,00	0.0%	
45	**Rashodi za dodatna ulaganja na nefinancijskoj imovini**		**500,00**	**50.000,00**	**50.000,00**	**0,00**	**0.0%**	**0.0%**
451	**Dodatna ulaganja na građevinskim objektima**		**500,00**	**50.000,00**	**50.000,00**	**0,00**	**0.0%**	**0.0%**
4511	Dodatna ulaganja na građevinskim objektima		500,00			0,00	0.0%	

Aktivnost A700006 Dom zdravlja Nova Gradiška		**17.758.421,38**	**18.146.000,00**	**18.146.000,00**	**18.359.926,43**	**103.39%**	**101.18%**
Izvor VLASTITI PRIHODI- PK		**620.441,65**	**836.000,00**	**836.000,00**	**778.250,80**	**125.43%**	**93.09%**
3	**Rashodi poslovanja**	**620.441,65**	**110.000,00**	**110.000,00**	**761.008,30**	**122.66%**	**691.83%**
32	**Materijalni rashodi**	**603.533,77**	**110.000,00**	**110.000,00**	**728.377,83**	**120.69%**	**662.16%**
321	**Naknade troškova zaposlenima**	**347.771,45**	**0,00**	**0,00**	**319.000,00**	**91.73%**	**0.0%**
3211	Službena putovanja	0,00			319.000,00	0.0%	
3212	Naknade za prijevoz, za rad na terenu i odvojeni život	298.128,22			0,00	0.0%	
3213	Stručno usavršavanje zaposlenika	48.099,38			0,00	0.0%	
3214	Ostale naknade troškova zaposlenima	1.543,85			0,00	0.0%	
322	**Rashodi za materijal i energiju**	**127.324,68**	**60.000,00**	**60.000,00**	**60.000,00**	**47.12%**	**100.0%**
3221	Uredski materijal i ostali materijalni rashodi	121.832,10			30.000,00	24.62%	
3223	Energija	-			30.000,00	0.0%	
3225	Sitni inventar i auto gume	5.492,58			0,00	0.0%	
323	**Rashodi za usluge**	**122.937,64**	**45.500,00**	**45.500,00**	**88.138,41**	**71.69%**	**193.71%**
3232	Usluge tekućeg i investicijskog održavanja	71.982,78			55.498,14	77.1%	
3234	Komunalne usluge	30.000,00			25.000,00	83.33%	
3235	Zakupnine i najamnine	17.999,00			932,50	5.18%	
3236	Zdravstvene i veterinarske usluge	1.955,86			2.527,15	129.21%	
3237	Intelektualne i osobne usluge	1.000,00			0,00	0.0%	
3238	Računalne usluge	0,00			4.180,62	0.0%	
329	**Ostali nespomenuti rashodi poslovanja**	**5.500,00**	**4.500,00**	**4.500,00**	**261.239,42**	**4749.81%**	**5805.32%**
3291	Naknade za rad predstavničkih i izvršnih tijela, povjerenstava i slično	4.000,00			72.005,13	1800.13%	
3292	Premije osiguranja	0,00			187.234,29	0.0%	
3295	Pristojbe i naknade	1.500,00			2.000,00	133.33%	
34	**Financijski rashodi**	**0,00**	**0,00**	**0,00**	**32.630,47**	**0.0%**	**0.0%**
343	**Ostali financijski rashodi**	**0,00**	**0,00**	**0,00**	**32.630,47**	**0.0%**	**0.0%**
3434	Ostali nespomenuti financijski rashodi	0,00			32.630,47	0.0%	
38	**Ostali rashodi**	**16.907,88**	**0,00**	**0,00**	**0,00**	**0.0%**	**0.0%**
383	**Kazne, penali i naknade štete**	**16.907,88**	**0,00**	**0,00**	**0,00**	**0.0%**	**0.0%**
3834	Ugovorene kazne i ostale naknade šteta	16.907,88			0,00	0.0%	
4	**Rashodi za nabavu nefinancijske imovine**	**0,00**	**726.000,00**	**726.000,00**	**17.242,50**	**0.0%**	**2.38%**
42	**Rashodi za nabavu proizvedene dugotrajne imovine**	**0,00**	**16.562,00**	**16.562,00**	**17.242,50**	**0.0%**	**104.11%**
422	**Postrojenja i oprema**	**0,00**	**16.562,00**	**16.562,00**	**17.242,50**	**0.0%**	**104.11%**
4221	Uredska oprema i namještaj	0,00			17.242,50	0.0%	
45	**Rashodi za dodatna ulaganja na nefinancijskoj imovini**	-	**709.438,00**	**709.438,00**	**0,00**	**0.0%**	**0.0%**
451	**Dodatna ulaganja na građevinskim objektima**	-	**709.438,00**	**709.438,00**	**0,00**	**0.0%**	**0.0%**
4511	Dodatna ulaganja na građevinskim objektima	-			0,00	0.0%	

Izvor PRIHODI ZA POSEBNE NAMJENE - PK		**16.918.237,56**	**17.275.000,00**	**17.275.000,00**	**17.544.366,88**	**103.7%**	**101.56%**
3	**Rashodi poslovanja**	**16.918.237,56**	**17.275.000,00**	**17.275.000,00**	**17.544.366,88**	**103.7%**	**101.56%**
31	**Rashodi za zaposlene**	**13.461.384,66**	**13.275.000,00**	**13.275.000,00**	**13.988.528,69**	**103.92%**	**105.37%**
311	**Plaće (Bruto)**	**11.258.320,47**	**11.100.000,00**	**11.100.000,00**	**12.098.249,85**	**107.46%**	**108.99%**
3111	Plaće za redovan rad	10.348.892,86			11.155.160,20	107.79%	
3113	Plaće za prekovremeni rad	909.427,61			943.089,65	103.7%	
312	**Ostali rashodi za zaposlene**	**346.237,34**	**335.000,00**	**335.000,00**	**100.581,79**	**29.05%**	**30.02%**
3121	Ostali rashodi za zaposlene	346.237,34			100.581,79	29.05%	
313	**Doprinosi na plaće**	**1.856.826,85**	**1.840.000,00**	**1.840.000,00**	**1.789.697,05**	**96.38%**	**97.27%**
3132	Doprinosi za obvezno zdravstveno osiguranje	1.856.826,85			1.789.697,05	96.38%	
32	**Materijalni rashodi**	**3.421.396,73**	**3.993.000,00**	**3.993.000,00**	**3.540.270,20**	**103.47%**	**88.66%**
321	**Naknade troškova zaposlenima**	**31.514,00**	**337.000,00**	**337.000,00**	**349.928,54**	**1110.39%**	**103.84%**
3211	Službena putovanja	31.514,00			39.943,33	126.75%	
3212	Naknade za prijevoz, za rad na terenu i odvojeni život	-			282.017,71	0.0%	
3213	Stručno usavršavanje zaposlenika	-			27.117,50	0.0%	
3214	Ostale naknade troškova zaposlenima	-			850,00	0.0%	
322	**Rashodi za materijal i energiju**	**1.385.397,49**	**1.637.000,00**	**1.637.000,00**	**1.303.921,72**	**94.12%**	**79.65%**
3221	Uredski materijal i ostali materijalni rashodi	0,00			128.378,28	0.0%	
3222	Materijal i sirovine	618.553,25			554.327,99	89.62%	
3223	Energija	758.625,27			599.430,21	79.02%	
3224	Materijal i dijelovi za tekuće i investicijsko održavanje	8.218,97			10.923,43	132.91%	
3225	Sitni inventar i auto gume	0,00			10.861,81	0.0%	
323	**Rashodi za usluge**	**1.749.531,80**	**1.739.000,00**	**1.739.000,00**	**1.782.320,78**	**101.87%**	**102.49%**
3231	Usluge telefona, pošte i prijevoza	134.857,77			145.711,11	108.05%	
3233	Usluge promidžbe i informiranja	42.334,60			36.761,91	86.84%	
3234	Komunalne usluge	88.295,79			105.161,75	119.1%	
3236	Zdravstvene i veterinarske usluge	1.197.747,55			1.040.605,16	86.88%	
3237	Intelektualne i osobne usluge	240.012,04			404.227,59	168.42%	
3239	Ostale usluge	46.284,05			49.853,26	107.71%	
329	**Ostali nespomenuti rashodi poslovanja**	**254.953,44**	**280.000,00**	**280.000,00**	**104.099,16**	**40.83%**	**37.18%**
3291	Naknade za rad predstavničkih i izvršnih tijela, povjerenstava i slično	44.087,92			0,00	0.0%	
3292	Premije osiguranja	140.000,00			0,00	0.0%	
3293	Reprezentacija	16.032,54			16.331,99	101.87%	
3294	Članarine i norme	11.969,50			11.847,00	98.98%	
3295	Pristojbe i naknade	41.793,05			33.480,09	80.11%	
3299	Ostali nespomenuti rashodi poslovanja	1.070,43			42.440,08	3964.77%	
34	**Financijski rashodi**	**35.456,17**	**7.000,00**	**7.000,00**	**15.567,99**	**43.91%**	**222.4%**
343	**Ostali financijski rashodi**	**35.456,17**	**7.000,00**	**7.000,00**	**15.567,99**	**43.91%**	**222.4%**
3433	Zatezne kamate	6.841,38			15.567,99	227.56%	
3434	Ostali nespomenuti financijski rashodi	28.614,79			0,00	0.0%	

Izvor DONACIJE - PK		**181.987,67**	**0,00**	**0,00**	**0,00**	**0.0%**	**0.0%**
3	**Rashodi poslovanja**	**181.987,67**	**0,00**	**0,00**	**0,00**	**0.0%**	**0.0%**
32	**Materijalni rashodi**	**121.987,67**	**0,00**	**0,00**	**0,00**	**0.0%**	**0.0%**
322	**Rashodi za materijal i energiju**	**60.000,00**	**0,00**	**0,00**	**0,00**	**0.0%**	**0.0%**
3223	Energija	60.000,00			0,00	0.0%	
323	**Rashodi za usluge**	**35.000,00**	**0,00**	**0,00**	**0,00**	**0.0%**	**0.0%**
3232	Usluge tekućeg i investicijskog održavanja	35.000,00			0,00	0.0%	
329	**Ostali nespomenuti rashodi poslovanja**	**26.987,67**	**0,00**	**0,00**	**0,00**	**0.0%**	**0.0%**
3292	Premije osiguranja	26.987,67			0,00	0.0%	
38	**Ostali rashodi**	**60.000,00**	**0,00**	**0,00**	**0,00**	**0.0%**	**0.0%**
381	**Tekuće donacije**	**60.000,00**	**0,00**	**0,00**	**0,00**	**0.0%**	**0.0%**
3811	Tekuće donacije u novcu	60.000,00			0,00	0.0%	
Izvor PRIHODI OD PRODAJE NEFINANCIJSKE IMOVINE -PK		**37.754,50**	**35.000,00**	**35.000,00**	**37.308,75**	**98.82%**	**106.6%**
3	**Rashodi poslovanja**	**21.608,62**	**30.000,00**	**30.000,00**	**30.000,00**	**138.83%**	**100.0%**
32	**Materijalni rashodi**	**0,00**	**30.000,00**	**30.000,00**	**30.000,00**	**0.0%**	**100.0%**
323	**Rashodi za usluge**	**0,00**	**30.000,00**	**30.000,00**	**30.000,00**	**0.0%**	**100.0%**
3232	Usluge tekućeg i investicijskog održavanja	0,00			30.000,00	0.0%	
34	**Financijski rashodi**	**21.608,62**	**0,00**	**0,00**	**0,00**	**0.0%**	**0.0%**
343	**Ostali financijski rashodi**	**21.608,62**	**0,00**	**0,00**	**0,00**	**0.0%**	**0.0%**
3431	Bankarske usluge i usluge platnog prometa	21.608,62			0,00	0.0%	
4	**Rashodi za nabavu nefinancijske imovine**	**16.145,88**	**5.000,00**	**5.000,00**	**7.308,75**	**45.27%**	**146.18%**
42	**Rashodi za nabavu proizvedene dugotrajne imovine**	**16.145,88**	**5.000,00**	**5.000,00**	**7.308,75**	**45.27%**	**146.18%**
422	**Postrojenja i oprema**	**16.145,88**	**5.000,00**	**5.000,00**	**7.308,75**	**45.27%**	**146.18%**
4221	Uredska oprema i namještaj	16.145,88			7.308,75	45.27%	

Aktivnost A700007 Zavod za javno zdravstvo - ostali prihodi		**14.732.245,97**	**20.272.030,00**	**25.905.657,00**	**18.826.583,40**	**127.79%**	**72.67%**
Izvor VLASTITI PRIHODI- PK		**5.870.568,21**	**6.199.895,00**	**8.719.970,00**	**6.981.561,21**	**118.92%**	**80.06%**
3	**Rashodi poslovanja**	**5.684.727,14**	**5.529.582,00**	**7.645.313,00**	**6.506.000,65**	**114.45%**	**85.1%**
31	**Rashodi za zaposlene**	**2.775.479,77**	**2.801.521,00**	**2.828.160,00**	**3.812.620,66**	**137.37%**	**134.81%**
311	**Plaće (Bruto)**	**2.271.299,56**	**2.246.636,00**	**2.259.202,00**	**3.297.057,88**	**145.16%**	**145.94%**
3111	Plaće za redovan rad	2.201.066,51			3.162.058,37	143.66%	
3113	Plaće za prekovremeni rad	70.233,05			134.999,51	192.22%	
312	**Ostali rashodi za zaposlene**	**129.731,31**	**184.190,00**	**196.190,00**	**151.537,51**	**116.81%**	**77.24%**
3121	Ostali rashodi za zaposlene	129.731,31			151.537,51	116.81%	
313	**Doprinosi na plaće**	**374.448,90**	**370.695,00**	**372.768,00**	**364.025,27**	**97.22%**	**97.65%**
3132	Doprinosi za obvezno zdravstveno osiguranje	374.448,90			364.025,27	97.22%	
32	**Materijalni rashodi**	**2.893.695,02**	**2.714.411,00**	**4.802.503,00**	**2.680.371,16**	**92.63%**	**55.81%**
321	**Naknade troškova zaposlenima**	**110.785,00**	**82.794,00**	**63.618,00**	**50.076,82**	**45.2%**	**78.71%**
3211	Službena putovanja	10.375,22			772,00	7.44%	
3212	Naknade za prijevoz, za rad na terenu i odvojeni život	59.279,40			39.680,62	66.94%	
3213	Stručno usavršavanje zaposlenika	41.130,38			9.624,20	23.4%	
322	**Rashodi za materijal i energiju**	**1.503.952,05**	**1.394.082,00**	**3.234.516,00**	**1.420.989,44**	**94.48%**	**43.93%**
3221	Uredski materijal i ostali materijalni rashodi	184.994,80			151.881,44	82.1%	
3222	Materijal i sirovine	1.120.226,33			1.055.643,61	94.23%	
3223	Energija	167.918,71			153.575,42	91.46%	
3224	Materijal i dijelovi za tekuće i investicijsko održavanje	16.363,23			29.699,71	181.5%	
3225	Sitni inventar i auto gume	7.401,94			30.125,09	406.99%	
3227	Službena, radna i zaštitna odjeća i obuća	7.047,04			64,17	0.91%	
323	**Rashodi za usluge**	**1.123.303,44**	**1.078.473,00**	**1.355.218,00**	**1.068.830,24**	**95.15%**	**78.87%**
3231	Usluge telefona, pošte i prijevoza	89.534,09			101.516,48	113.38%	
3232	Usluge tekućeg i investicijskog održavanja	213.990,63			147.600,11	68.98%	
3233	Usluge promidžbe i informiranja	15.706,35			29.828,82	189.92%	
3234	Komunalne usluge	126.308,16			118.000,26	93.42%	
3235	Zakupnine i najamnine	6.033,38			6.669,52	110.54%	
3236	Zdravstvene i veterinarske usluge	478.098,19			506.678,14	105.98%	
3237	Intelektualne i osobne usluge	77.609,26			83.241,51	107.26%	
3238	Računalne usluge	33.709,00			20.488,71	60.78%	
3239	Ostale usluge	82.314,38			54.806,69	66.58%	
329	**Ostali nespomenuti rashodi poslovanja**	**155.654,53**	**159.062,00**	**149.151,00**	**140.474,66**	**90.25%**	**94.18%**
3291	Naknade za rad predstavničkih i izvršnih tijela, povjerenstava i slično	72.529,20			72.093,59	99.4%	
3292	Premije osiguranja	21.890,78			21.238,61	97.02%	
3293	Reprezentacija	13.537,17			14.636,90	108.12%	
3294	Članarine i norme	11.346,00			11.164,50	98.4%	
3295	Pristojbe i naknade	28.733,00			12.560,00	43.71%	
3299	Ostali nespomenuti rashodi poslovanja	7.618,38			8.781,06	115.26%	

34	**Financijski rashodi**	**15.552,35**	**13.650,00**	**13.650,00**	**12.085,80**	**77.71%**	**88.54%**
343	**Ostali financijski rashodi**	**15.552,35**	**13.650,00**	**13.650,00**	**12.085,80**	**77.71%**	**88.54%**
3431	Bankarske usluge i usluge platnog prometa	12.220,06			12.079,51	98.85%	
3433	Zatezne kamate	125,70			6,29	5.0%	
3434	Ostali nespomenuti financijski rashodi	3.206,59			0,00	0.0%	
38	**Ostali rashodi**	-	**0,00**	**1.000,00**	**923,03**	**0.0%**	**92.3%**
383	**Kazne, penali i naknade štete**	-	**0,00**	**1.000,00**	**923,03**	**0.0%**	**92.3%**
3831	Naknade šteta pravnim i fizičkim osobama	-			923,03	0.0%	
4	**Rashodi za nabavu nefinancijske imovine**	**185.841,07**	**670.313,00**	**1.074.657,00**	**475.560,56**	**255.9%**	**44.25%**
42	**Rashodi za nabavu proizvedene dugotrajne imovine**	**185.841,07**	**670.313,00**	**1.074.657,00**	**475.560,56**	**255.9%**	**44.25%**
421	**Građevinski objekti**	**0,00**	**469.576,00**	**469.576,00**	**0,00**	**0.0%**	**0.0%**
4211	Stambeni objekti	0,00			0,00	0.0%	
422	**Postrojenja i oprema**	**55.647,99**	**50.737,00**	**455.081,00**	**475.560,56**	**854.59%**	**104.5%**
4221	Uredska oprema i namještaj	0,00			45.905,14	0.0%	
4223	Oprema za održavanje i zaštitu	0,00			9.479,69	0.0%	
4224	Medicinska i laboratorijska oprema	55.647,99			420.175,73	755.06%	
423	**Prijevozna sredstva**	**107.203,08**	**150.000,00**	**150.000,00**	**0,00**	**0.0%**	**0.0%**
4231	Prijevozna sredstva u cestovnom prometu	107.203,08			0,00	0.0%	
426	**Nematerijalna proizvedena imovina**	**22.990,00**	**0,00**	**0,00**	**0,00**	**0.0%**	**0.0%**
4262	Ulaganja u računalne programe	22.990,00			0,00	0.0%	

Izvor PRIHODI ZA POSEBNE NAMJENE - PK		**8.007.156,61**	**12.998.740,00**	**16.103.292,00**	**11.104.778,50**	**138.69%**	**68.96%**
3	**Rashodi poslovanja**	**7.788.844,59**	**12.500.790,00**	**15.908.949,00**	**11.104.778,50**	**142.57%**	**69.8%**
31	**Rashodi za zaposlene**	**6.563.411,27**	**7.636.575,00**	**7.776.899,00**	**7.777.839,29**	**118.5%**	**100.01%**
311	**Plaće (Bruto)**	**5.477.378,48**	**6.407.090,00**	**6.494.090,00**	**6.531.773,42**	**119.25%**	**100.58%**
3111	Plaće za redovan rad	5.466.070,16			6.531.773,42	119.5%	
3113	Plaće za prekovremeni rad	11.308,32			0,00	0.0%	
312	**Ostali rashodi za zaposlene**	**179.927,40**	**185.285,00**	**211.285,00**	**163.928,87**	**91.11%**	**77.59%**
3121	Ostali rashodi za zaposlene	179.927,40			163.928,87	91.11%	
313	**Doprinosi na plaće**	**906.105,39**	**1.044.200,00**	**1.071.524,00**	**1.082.137,00**	**119.43%**	**100.99%**
3132	Doprinosi za obvezno zdravstveno osiguranje	906.105,39			1.082.137,00	119.43%	
32	**Materijalni rashodi**	**1.225.432,35**	**4.414.165,00**	**7.682.000,00**	**3.326.938,37**	**271.49%**	**43.31%**
321	**Naknade troškova zaposlenima**	**147.778,73**	**193.415,00**	**165.115,00**	**133.285,87**	**90.19%**	**80.72%**
3211	Službena putovanja	8.346,21			2.391,00	28.65%	
3212	Naknade za prijevoz, za rad na terenu i odvojeni život	131.608,52			126.575,71	96.18%	
3213	Stručno usavršavanje zaposlenika	7.824,00			4.319,16	55.2%	
322	**Rashodi za materijal i energiju**	**626.051,42**	**3.038.487,00**	**6.349.828,00**	**2.717.647,09**	**434.09%**	**42.8%**
3221	Uredski materijal i ostali materijalni rashodi	31.659,02			71.856,73	226.97%	
3222	Materijal i sirovine	404.248,81			2.522.904,32	624.1%	
3223	Energija	133.491,79			116.188,90	87.04%	
3224	Materijal i dijelovi za tekuće i investicijsko održavanje	1.668,33			5.003,36	299.9%	
3225	Sitni inventar i auto gume	23.483,96			1.693,78	7.21%	
3227	Službena, radna i zaštitna odjeća i obuća	31.499,51			0,00	0.0%	
323	**Rashodi za usluge**	**416.504,02**	**1.086.538,00**	**1.087.831,00**	**428.756,09**	**102.94%**	**39.41%**
3231	Usluge telefona, pošte i prijevoza	26.147,30			26.658,93	101.96%	
3232	Usluge tekućeg i investicijskog održavanja	72.759,88			98.679,95	135.62%	
3233	Usluge promidžbe i informiranja	9.200,00			5.397,68	58.67%	
3234	Komunalne usluge	110.785,59			137.039,19	123.7%	
3235	Zakupnine i najamnine	0,00			6.335,12	0.0%	
3236	Zdravstvene i veterinarske usluge	7.366,58			7.086,63	96.2%	
3237	Intelektualne i osobne usluge	72.591,22			0,00	0.0%	
3238	Računalne usluge	28.630,50			61.659,00	215.36%	
3239	Ostale usluge	89.022,95			85.899,59	96.49%	
329	**Ostali nespomenuti rashodi poslovanja**	**35.098,18**	**95.725,00**	**79.226,00**	**47.249,32**	**134.62%**	**59.64%**
3292	Premije osiguranja	32.848,18			35.899,32	109.29%	
3295	Pristojbe i naknade	2.250,00			9.750,00	433.33%	
3299	Ostali nespomenuti rashodi poslovanja	0,00			1.600,00	0.0%	
34	**Financijski rashodi**	**0,97**	**50,00**	**50,00**	**0,84**	**86.6%**	**1.68%**
343	**Ostali financijski rashodi**	**0,97**	**50,00**	**50,00**	**0,84**	**86.6%**	**1.68%**
3433	Zatezne kamate	0,97			0,84	86.6%	
38	**Ostali rashodi**	**0,00**	**450.000,00**	**450.000,00**	**0,00**	**0.0%**	**0.0%**
383	**Kazne, penali i naknade štete**	**0,00**	**450.000,00**	**450.000,00**	**0,00**	**0.0%**	**0.0%**
3831	Naknade šteta pravnim i fizičkim osobama	0,00			0,00	0.0%	
4	**Rashodi za nabavu nefinancijske imovine**	**218.312,02**	**497.950,00**	**194.343,00**	**0,00**	**0.0%**	**0.0%**
42	**Rashodi za nabavu proizvedene dugotrajne imovine**	**218.312,02**	**497.950,00**	**194.343,00**	**0,00**	**0.0%**	**0.0%**
422	**Postrojenja i oprema**	**218.312,02**	**441.700,00**	**138.093,00**	**0,00**	**0.0%**	**0.0%**
4221	Uredska oprema i namještaj	22.786,27			0,00	0.0%	
4223	Oprema za održavanje i zaštitu	0,00			0,00	0.0%	
4224	Medicinska i laboratorijska oprema	195.525,75			0,00	0.0%	
426	**Nematerijalna proizvedena imovina**	**0,00**	**56.250,00**	**56.250,00**	**0,00**	**0.0%**	**0.0%**
4262	Ulaganja u računalne programe	0,00			0,00	0.0%	

Izvor POMOĆI - PK		**813.022,47**	**905.757,00**	**905.757,00**	**732.743,69**	**90.13%**	**80.9%**
3	**Rashodi poslovanja**	**797.736,97**	**851.461,00**	**857.110,00**	**687.351,19**	**86.16%**	**80.19%**
31	**Rashodi za zaposlene**	**298.204,38**	**395.134,00**	**403.795,00**	**318.526,68**	**106.81%**	**78.88%**
311	**Plaće (Bruto)**	**268.983,94**	**357.951,00**	**365.385,00**	**280.433,27**	**104.26%**	**76.75%**
3111	Plaće za redovan rad	268.983,94			280.433,27	104.26%	
313	**Doprinosi na plaće**	**29.220,44**	**37.183,00**	**38.410,00**	**38.093,41**	**130.37%**	**99.18%**
3132	Doprinosi za obvezno zdravstveno osiguranje	29.220,44			38.093,41	130.37%	
32	**Materijalni rashodi**	**480.379,80**	**435.698,00**	**447.315,00**	**362.824,51**	**75.53%**	**81.11%**
321	**Naknade troškova zaposlenima**	**46.696,65**	**41.957,00**	**44.433,00**	**6.947,15**	**14.88%**	**15.64%**
3211	Službena putovanja	17.330,06			676,00	3.9%	
3212	Naknade za prijevoz, za rad na terenu i odvojeni život	4.312,00			3.571,15	82.82%	
3213	Stručno usavršavanje zaposlenika	25.054,59			2.700,00	10.78%	
322	**Rashodi za materijal i energiju**	**52.248,97**	**74.994,00**	**97.173,00**	**97.421,62**	**186.46%**	**100.26%**
3221	Uredski materijal i ostali materijalni rashodi	26.841,24			71.027,92	264.62%	
3222	Materijal i sirovine	19.405,84			22.850,00	117.75%	
3223	Energija	3.204,89			243,70	7.6%	
3224	Materijal i dijelovi za tekuće i investicijsko održavanje	-			3.300,00	0.0%	
3225	Sitni inventar i auto gume	2.797,00			0,00	0.0%	
323	**Rashodi za usluge**	**370.174,02**	**308.572,00**	**303.910,00**	**257.956,99**	**69.69%**	**84.88%**
3231	Usluge telefona, pošte i prijevoza	656,00			164,00	25.0%	
3233	Usluge promidžbe i informiranja	14.023,75			6.187,50	44.12%	
3235	Zakupnine i najamnine	9.450,00			0,00	0.0%	
3236	Zdravstvene i veterinarske usluge	259.500,00			176.437,50	67.99%	
3237	Intelektualne i osobne usluge	84.894,27			60.499,99	71.27%	
3238	Računalne usluge	1.650,00			14.668,00	888.97%	
329	**Ostali nespomenuti rashodi poslovanja**	**11.260,16**	**10.175,00**	**1.799,00**	**498,75**	**4.43%**	**27.72%**
3295	Pristojbe i naknade	0,00			498,75	0.0%	
3299	Ostali nespomenuti rashodi poslovanja	11.260,16			0,00	0.0%	
38	**Ostali rashodi**	**19.152,79**	**20.629,00**	**6.000,00**	**6.000,00**	**31.33%**	**100.0%**
381	**Tekuće donacije**	**17.953,79**	**20.629,00**	**6.000,00**	**6.000,00**	**33.42%**	**100.0%**
3812	Tekuće donacije u naravi	17.953,79			6.000,00	33.42%	
382	**Kapitalne donacije**	**1.199,00**	**0,00**	**0,00**	**0,00**	**0.0%**	**0.0%**
3821	Kapitalne donacije neprofitnim organizacijama	1.199,00			0,00	0.0%	
4	**Rashodi za nabavu nefinancijske imovine**	**15.285,50**	**54.296,00**	**48.647,00**	**45.392,50**	**296.96%**	**93.31%**
41	**Rashodi za nabavu neproizvedene dugotrajne imovine**	-	**25.000,00**	**25.000,00**	**24.987,50**	**0.0%**	**99.95%**
412	**Nematerijalna imovina**	-	**25.000,00**	**25.000,00**	**24.987,50**	**0.0%**	**99.95%**
4123	Licence	-			24.987,50	0.0%	
42	**Rashodi za nabavu proizvedene dugotrajne imovine**	**15.285,50**	**29.296,00**	**23.647,00**	**20.405,00**	**133.49%**	**86.29%**
422	**Postrojenja i oprema**	**0,00**	**29.296,00**	**23.647,00**	**20.405,00**	**0.0%**	**86.29%**
4221	Uredska oprema i namještaj	0,00			20.405,00	0.0%	
426	**Nematerijalna proizvedena imovina**	**15.285,50**	**0,00**	**0,00**	**0,00**	**0.0%**	**0.0%**
4262	Ulaganja u računalne programe	15.285,50			0,00	0.0%	

Izvor DONACIJE - PK		-		0,00	9.000,00	7.500,00	0.0%	83.33%
3	**Rashodi poslovanja**	-		0,00	9.000,00	7.500,00	0.0%	83.33%
32	**Materijalni rashodi**	-		0,00	9.000,00	7.500,00	0.0%	83.33%
322	**Rashodi za materijal i energiju**	-		0,00	9.000,00	7.500,00	0.0%	83.33%
3222	Materijal i sirovine	-				7.500,00	0.0%	
Izvor PRIHODI OD PRODAJE NEFINANCIJSKE IMOVINE -PK			41.496,68	167.638,00	167.638,00	0,00	0.0%	0.0%
3	**Rashodi poslovanja**		3.111,68	0,00	0,00	0,00	0.0%	0.0%
32	**Materijalni rashodi**		3.111,68	0,00	0,00	0,00	0.0%	0.0%
323	**Rashodi za usluge**		3.111,68	0,00	0,00	0,00	0.0%	0.0%
3232	Usluge tekućeg i investicijskog održavanja		3.111,68			0,00	0.0%	
4	**Rashodi za nabavu nefinancijske imovine**		38.387,00	167.638,00	167.638,00	0,00	0.0%	0.0%
42	**Rashodi za nabavu proizvedene dugotrajne imovine**		38.387,00	167.638,00	167.638,00	0,00	0.0%	0.0%
422	**Postrojenja i oprema**		22.387,00	167.638,00	167.638,00	0,00	0.0%	0.0%
4224	Medicinska i laboratorijska oprema		22.387,00			0,00	0.0%	
423	**Prijevozna sredstva**		16.000,00	0,00	0,00	0,00	0.0%	0.0%
4231	Prijevozna sredstva u cestovnom prometu		16.000,00			0,00	0.0%	

Aktivnost A700008 Dom zdravlja Slavonski Brod - ostali prihodi		**36.244.165,25**	**36.761.104,33**	**40.398.800,85**	**39.688.439,61**	**109.5%**	**98.24%**
Izvor VLASTITI PRIHODI- PK		**1.634.726,72**	**2.621.500,00**	**3.893.250,00**	**2.479.074,95**	**151.65%**	**63.68%**
3	**Rashodi poslovanja**	**1.419.063,56**	**2.133.858,11**	**3.470.920,00**	**2.312.724,14**	**162.98%**	**66.63%**
31	**Rashodi za zaposlene**	**405.147,51**	**155.000,00**	**253.000,00**	**253.000,00**	**62.45%**	**100.0%**
311	**Plaće (Bruto)**	**88.147,51**	**155.000,00**	**0,00**	**0,00**	**0.0%**	**0.0%**
3111	Plaće za redovan rad	88.147,51			0,00	0.0%	
312	**Ostali rashodi za zaposlene**	**317.000,00**	**0,00**	**253.000,00**	**253.000,00**	**79.81%**	**100.0%**
3121	Ostali rashodi za zaposlene	317.000,00			253.000,00	79.81%	
32	**Materijalni rashodi**	**996.416,05**	**1.922.158,11**	**3.161.220,00**	**2.017.791,68**	**202.5%**	**63.83%**
321	**Naknade troškova zaposlenima**	**11.191,10**	**83.000,00**	**47.000,00**	**55.370,30**	**494.77%**	**117.81%**
3212	Naknade za prijevoz, za rad na terenu i odvojeni život	11.191,10			0,00	0.0%	
3213	Stručno usavršavanje zaposlenika	0,00			32.700,30	0.0%	
3214	Ostale naknade troškova zaposlenima	0,00			22.670,00	0.0%	
322	**Rashodi za materijal i energiju**	**525.429,40**	**828.741,27**	**675.662,00**	**566.815,61**	**107.88%**	**83.89%**
3221	Uredski materijal i ostali materijalni rashodi	10.735,39			42.165,95	392.78%	
3222	Materijal i sirovine	89.518,91			145.218,33	162.22%	
3223	Energija	398.468,43			301.828,74	75.75%	
3224	Materijal i dijelovi za tekuće i investicijsko održavanje	0,00			3.402,58	0.0%	
3225	Sitni inventar i auto gume	26.706,67			74.200,01	277.83%	
323	**Rashodi za usluge**	**410.325,36**	**809.416,84**	**2.316.283,00**	**1.281.836,36**	**312.4%**	**55.34%**
3231	Usluge telefona, pošte i prijevoza	83.962,79			169.155,76	201.47%	
3232	Usluge tekućeg i investicijskog održavanja	0,00			74.427,75	0.0%	
3234	Komunalne usluge	51.568,53			134.228,95	260.29%	
3236	Zdravstvene i veterinarske usluge	0,00			263.638,37	0.0%	
3237	Intelektualne i osobne usluge	58.939,04			224.556,50	381.0%	
3238	Računalne usluge	-			1.218,75	0.0%	
3239	Ostale usluge	215.855,00			414.610,28	192.08%	
329	**Ostali nespomenuti rashodi poslovanja**	**49.470,19**	**201.000,00**	**122.275,00**	**113.769,41**	**229.98%**	**93.04%**
3292	Premije osiguranja	23.095,11			0,00	0.0%	
3293	Reprezentacija	21.334,38			21.097,85	98.89%	
3294	Članarine i norme	-			13.956,00	0.0%	
3295	Pristojbe i naknade	0,00			30.592,14	0.0%	
3296	Troškovi sudskih postupaka	-			46.175,87	0.0%	
3299	Ostali nespomenuti rashodi poslovanja	5.040,70			1.947,55	38.64%	
34	**Financijski rashodi**	**0,00**	**28.700,00**	**28.700,00**	**14.532,46**	**0.0%**	**50.64%**
343	**Ostali financijski rashodi**	**0,00**	**28.700,00**	**28.700,00**	**14.532,46**	**0.0%**	**50.64%**
3431	Bankarske usluge i usluge platnog prometa	0,00			14.484,60	0.0%	
3433	Zatezne kamate	0,00			47,86	0.0%	
38	**Ostali rashodi**	**17.500,00**	**28.000,00**	**28.000,00**	**27.400,00**	**156.57%**	**97.86%**
383	**Kazne, penali i naknade štete**	**17.500,00**	**28.000,00**	**28.000,00**	**27.400,00**	**156.57%**	**97.86%**
3831	Naknade šteta pravnim i fizičkim osobama	17.500,00			27.000,00	154.29%	
3834	Ugovorene kazne i ostale naknade šteta	-			400,00	0.0%	
4	**Rashodi za nabavu nefinancijske imovine**	**215.663,16**	**487.641,89**	**422.330,00**	**166.350,81**	**77.13%**	**39.39%**
42	**Rashodi za nabavu proizvedene dugotrajne imovine**	**26.491,25**	**99.875,00**	**34.000,00**	**1.578,88**	**5.96%**	**4.64%**
422	**Postrojenja i oprema**	**26.491,25**	**99.875,00**	**34.000,00**	**1.578,88**	**5.96%**	**4.64%**
4221	Uredska oprema i namještaj	0,00			1.578,88	0.0%	
4227	Uređaji, strojevi i oprema za ostale namjene	26.491,25			0,00	0.0%	

45	**Rashodi za dodatna ulaganja na nefinancijskoj imovini**	**189.171,91**	**387.766,89**	**388.330,00**	**164.771,93**	**87.1%**	**42.43%**
451	**Dodatna ulaganja na građevinskim objektima**	**189.171,91**	**342.766,89**	**368.330,00**	**164.771,93**	**87.1%**	**44.73%**
4511	Dodatna ulaganja na građevinskim objektima	189.171,91			164.771,93	87.1%	
452	**Dodatna ulaganja na postrojenjima i opremi**	**0,00**	**20.000,00**	**20.000,00**	**0,00**	**0.0%**	**0.0%**
4521	Dodatna ulaganja na postrojenjima i opremi	0,00			0,00	0.0%	
453	**Dodatna ulaganja na prijevoznim sredstvima**	**0,00**	**25.000,00**	**0,00**	**0,00**	**0.0%**	**0.0%**
4531	Dodatna ulaganja na prijevoznim sredstvima	0,00			0,00	0.0%	
Izvor PRIHODI ZA POSEBNE NAMJENE - PK		**34.081.368,57**	**33.499.206,00**	**35.719.831,00**	**36.397.936,27**	**106.8%**	**101.9%**
3	**Rashodi poslovanja**	**33.523.460,28**	**32.261.140,00**	**34.576.740,00**	**36.216.988,43**	**108.03%**	**104.74%**
31	**Rashodi za zaposlene**	**26.426.097,19**	**25.689.620,00**	**28.399.450,00**	**30.058.952,49**	**113.75%**	**105.84%**
311	**Plaće (Bruto)**	**22.046.749,91**	**21.415.000,00**	**23.902.250,00**	**25.236.420,30**	**114.47%**	**105.58%**
3111	Plaće za redovan rad	21.410.502,12			24.516.544,53	114.51%	
3113	Plaće za prekovremeni rad	636.247,79			719.875,77	113.14%	
312	**Ostali rashodi za zaposlene**	**732.842,00**	**826.120,00**	**684.700,00**	**688.179,00**	**93.91%**	**100.51%**
3121	Ostali rashodi za zaposlene	732.842,00			688.179,00	93.91%	
313	**Doprinosi na plaće**	**3.646.505,28**	**3.448.500,00**	**3.812.500,00**	**4.134.353,19**	**113.38%**	**108.44%**
3132	Doprinosi za obvezno zdravstveno osiguranje	3.646.505,28			4.134.353,19	113.38%	
32	**Materijalni rashodi**	**7.024.932,39**	**6.531.520,00**	**6.157.290,00**	**6.146.035,94**	**87.49%**	**99.82%**
321	**Naknade troškova zaposlenima**	**1.192.884,69**	**1.088.500,00**	**902.500,00**	**1.004.079,02**	**84.17%**	**111.26%**
3211	Službena putovanja	94.623,43			16.302,50	17.23%	
3212	Naknade za prijevoz, za rad na terenu i odvojeni život	930.417,26			949.786,52	102.08%	
3213	Stručno usavršavanje zaposlenika	96.356,00			7.990,00	8.29%	
3214	Ostale naknade troškova zaposlenima	71.488,00			30.000,00	41.97%	
322	**Rashodi za materijal i energiju**	**2.656.544,19**	**2.387.758,73**	**2.656.338,00**	**2.650.493,45**	**99.77%**	**99.78%**
3221	Uredski materijal i ostali materijalni rashodi	224.250,00			206.827,33	92.23%	
3222	Materijal i sirovine	1.225.500,00			1.188.295,37	96.96%	
3223	Energija	1.064.469,25			1.138.619,68	106.97%	
3224	Materijal i dijelovi za tekuće i investicijsko održavanje	17.123,72			4.903,24	28.63%	
3225	Sitni inventar i auto gume	69.028,28			45.677,48	66.17%	
3227	Službena, radna i zaštitna odjeća i obuća	56.172,94			66.170,35	117.8%	
323	**Rashodi za usluge**	**2.727.155,70**	**2.683.231,27**	**2.224.422,00**	**2.146.819,09**	**78.72%**	**96.51%**
3231	Usluge telefona, pošte i prijevoza	387.900,00			392.172,71	101.1%	
3232	Usluge tekućeg i investicijskog održavanja	232.873,25			75.102,93	32.25%	
3233	Usluge promidžbe i informiranja	69.596,25			67.037,25	96.32%	
3234	Komunalne usluge	283.000,00			259.800,24	91.8%	
3235	Zakupnine i najamnine	88.563,15			100.614,54	113.61%	
3236	Zdravstvene i veterinarske usluge	216.693,20			107.500,84	49.61%	
3237	Intelektualne i osobne usluge	676.000,00			360.557,28	53.34%	
3238	Računalne usluge	24.427,12			26.975,33	110.43%	
3239	Ostale usluge	748.102,73			757.057,97	101.2%	

329	**Ostali nespomenuti rashodi poslovanja**	**448.347,81**	**372.030,00**	**374.030,00**	**344.644,38**	**76.87%**	**92.14%**
3291	Naknade za rad predstavničkih i izvršnih tijela, povjerenstava i slično	71.884,44			67.118,26	93.37%	
3292	Premije osiguranja	289.130,00			267.426,12	92.49%	
3293	Reprezentacija	10.000,00			0,00	0.0%	
3294	Članarine i norme	14.838,00			0,00	0.0%	
3295	Pristojbe i naknade	54.995,37			10.100,00	18.37%	
3296	Troškovi sudskih postupaka	7.500,00			0,00	0.0%	
34	**Financijski rashodi**	**14.205,38**	**0,00**	**0,00**	**0,00**	**0.0%**	**0.0%**
343	**Ostali financijski rashodi**	**14.205,38**	**0,00**	**0,00**	**0,00**	**0.0%**	**0.0%**
3431	Bankarske usluge i usluge platnog prometa	13.579,93			0,00	0.0%	
3433	Zatezne kamate	625,45			0,00	0.0%	
37	**Naknade građanima i kućanstvima na temelju osiguranja i druge naknad**	**30.275,32**	**40.000,00**	**20.000,00**	**12.000,00**	**39.64%**	**60.0%**
372	**Ostale naknade građanima i kućanstvima iz proračuna**	**30.275,32**	**40.000,00**	**20.000,00**	**12.000,00**	**39.64%**	**60.0%**
3721	Naknade građanima i kućanstvima u novcu	30.275,32			12.000,00	39.64%	
38	**Ostali rashodi**	**27.950,00**	**0,00**	**0,00**	**0,00**	**0.0%**	**0.0%**
383	**Kazne, penali i naknade štete**	**27.950,00**	**0,00**	**0,00**	**0,00**	**0.0%**	**0.0%**
3831	Naknade šteta pravnim i fizičkim osobama	27.000,00			0,00	0.0%	
3834	Ugovorene kazne i ostale naknade šteta	950,00			0,00	0.0%	
4	**Rashodi za nabavu nefinancijske imovine**	**557.908,29**	**1.238.066,00**	**1.143.091,00**	**180.947,84**	**32.43%**	**15.83%**
42	**Rashodi za nabavu proizvedene dugotrajne imovine**	**426.836,85**	**438.270,64**	**246.906,00**	**180.947,84**	**42.39%**	**73.29%**
422	**Postrojenja i oprema**	**1.614,05**	**438.270,64**	**246.906,00**	**180.947,84**	**11210.8%**	**73.29%**
4221	Uredska oprema i namještaj	0,00			18.939,02	0.0%	
4222	Komunikacijska oprema	0,00			0,00	0.0%	
4223	Oprema za održavanje i zaštitu	1.614,05			794,38	49.22%	
4224	Medicinska i laboratorijska oprema	0,00			76.806,94	0.0%	
4225	Instrumenti, uređaji i strojevi	0,00			0,00	0.0%	
4227	Uređaji, strojevi i oprema za ostale namjene	0,00			84.407,50	0.0%	
423	**Prijevozna sredstva**	**425.222,80**	**0,00**	**0,00**	**0,00**	**0.0%**	**0.0%**
4231	Prijevozna sredstva u cestovnom prometu	425.222,80			0,00	0.0%	
45	**Rashodi za dodatna ulaganja na nefinancijskoj imovini**	**131.071,44**	**799.795,36**	**896.185,00**	**0,00**	**0.0%**	**0.0%**
451	**Dodatna ulaganja na građevinskim objektima**	-	**752.045,36**	**896.185,00**	**0,00**	**0.0%**	**0.0%**
4511	Dodatna ulaganja na građevinskim objektima	-			0,00	0.0%	
453	**Dodatna ulaganja na prijevoznim sredstvima**	**131.071,44**	**47.750,00**	**0,00**	**0,00**	**0.0%**	**0.0%**
4531	Dodatna ulaganja na prijevoznim sredstvima	131.071,44			0,00	0.0%	

Izvor POMOĆI - PK		**513.113,08**	**566.398,33**	**711.719,85**	**753.640,02**	**146.88%**	**105.89%**
3	**Rashodi poslovanja**	**513.113,08**	**566.398,33**	**711.719,85**	**753.640,02**	**146.88%**	**105.89%**
31	**Rashodi za zaposlene**	**477.749,45**	**540.008,33**	**685.329,85**	**742.527,06**	**155.42%**	**108.35%**
311	**Plaće (Bruto)**	**402.657,24**	**457.076,12**	**580.090,00**	**632.885,40**	**157.18%**	**109.1%**
3111	Plaće za redovan rad	402.657,24			632.885,40	157.18%	
312	**Ostali rashodi za zaposlene**	**7.125,00**	**7.500,00**	**9.525,00**	**5.025,00**	**70.53%**	**52.76%**
3121	Ostali rashodi za zaposlene	7.125,00			5.025,00	70.53%	
313	**Doprinosi na plaće**	**67.967,21**	**75.432,21**	**95.714,85**	**104.616,66**	**153.92%**	**109.3%**
3132	Doprinosi za obvezno zdravstveno osiguranje	67.967,21			104.616,66	153.92%	
32	**Materijalni rashodi**	**21.700,64**	**23.150,00**	**23.150,00**	**9.251,54**	**42.63%**	**39.96%**
321	**Naknade troškova zaposlenima**	**8.846,04**	**18.000,00**	**18.000,00**	**9.251,54**	**104.58%**	**51.4%**
3212	Naknade za prijevoz, za rad na terenu i odvojeni život	8.846,04			9.251,54	104.58%	
323	**Rashodi za usluge**	**5.150,00**	**2.250,00**	**2.250,00**	**0,00**	**0.0%**	**0.0%**
3233	Usluge promidžbe i informiranja	5.150,00			0,00	0.0%	
324	**Naknade troškova osobama izvan radnog odnosa**	**7.704,60**	**0,00**	**0,00**	**0,00**	**0.0%**	**0.0%**
3241	Naknade troškova osobama izvan radnog odnosa	7.704,60			0,00	0.0%	
329	**Ostali nespomenuti rashodi poslovanja**	-	**2.900,00**	**2.900,00**	**0,00**	**0.0%**	**0.0%**
3293	Reprezentacija	-			0,00	0.0%	
37	**Naknade građanima i kućanstvima na temelju osiguranja i druge naknad**	**13.662,99**	**3.240,00**	**3.240,00**	**1.861,42**	**13.62%**	**57.45%**
372	**Ostale naknade građanima i kućanstvima iz proračuna**	**13.662,99**	**3.240,00**	**3.240,00**	**1.861,42**	**13.62%**	**57.45%**
3721	Naknade građanima i kućanstvima u novcu	13.662,99			1.861,42	13.62%	
Izvor DONACIJE - PK		**1.500,00**	**10.000,00**	**10.000,00**	**3.855,60**	**257.04%**	**38.56%**
3	**Rashodi poslovanja**	**1.500,00**	**10.000,00**	**10.000,00**	**3.855,60**	**257.04%**	**38.56%**
32	**Materijalni rashodi**	**1.500,00**	**10.000,00**	**10.000,00**	**3.855,60**	**257.04%**	**38.56%**
321	**Naknade troškova zaposlenima**	**1.500,00**	**10.000,00**	**10.000,00**	**3.855,60**	**257.04%**	**38.56%**
3211	Službena putovanja	0,00			0,00	0.0%	
3213	Stručno usavršavanje zaposlenika	1.500,00			3.855,60	257.04%	
Izvor PRIHODI OD PRODAJE NEFINANCIJSKE IMOVINE -PK		**13.456,88**	**64.000,00**	**64.000,00**	**53.932,77**	**400.78%**	**84.27%**
3	**Rashodi poslovanja**	**13.456,88**	**64.000,00**	**64.000,00**	**53.932,77**	**400.78%**	**84.27%**
32	**Materijalni rashodi**	**13.456,88**	**64.000,00**	**64.000,00**	**53.932,77**	**400.78%**	**84.27%**
323	**Rashodi za usluge**	**13.456,88**	**64.000,00**	**64.000,00**	**53.932,77**	**400.78%**	**84.27%**
3232	Usluge tekućeg i investicijskog održavanja	13.456,88			53.932,77	400.78%	

Aktivnost A700009 Zavod za hitnu medicinu - ostali prihodi		**19.321.158,79**	**20.905.666,56**	**20.325.748,32**	**20.363.750,68**	**105.4%**	**100.19%**
Izvor VLASTITI PRIHODI- PK		**57.996,27**	**162.200,00**	**58.900,00**	**29.536,88**	**50.93%**	**50.15%**
3	**Rashodi poslovanja**	**57.996,27**	**162.200,00**	**58.900,00**	**29.536,88**	**50.93%**	**50.15%**
31	**Rashodi za zaposlene**	**51.834,88**	**142.200,00**	**56.450,00**	**26.605,54**	**51.33%**	**47.13%**
311	**Plaće (Bruto)**	**46.436,79**	**122.060,00**	**53.100,00**	**24.134,89**	**51.97%**	**45.45%**
3111	Plaće za redovan rad	26.017,58			24.134,89	92.76%	
3113	Plaće za prekovremeni rad	20.419,21			0,00	0.0%	
313	**Doprinosi na plaće**	**5.398,09**	**20.140,00**	**3.350,00**	**2.470,65**	**45.77%**	**73.75%**
3132	Doprinosi za obvezno zdravstveno osiguranje	5.398,09			2.470,65	45.77%	
32	**Materijalni rashodi**	**6.161,39**	**20.000,00**	**2.450,00**	**2.931,34**	**47.58%**	**119.65%**
321	**Naknade troškova zaposlenima**	**3.426,84**	**5.000,00**	**1.850,00**	**2.417,60**	**70.55%**	**130.68%**
3212	Naknade za prijevoz, za rad na terenu i odvojeni život	3.426,84			2.417,60	70.55%	
322	**Rashodi za materijal i energiju**	**2.531,75**	**9.000,00**	**100,00**	**52,56**	**2.08%**	**52.56%**
3221	Uredski materijal i ostali materijalni rashodi	2.531,75			52,56	2.08%	
3224	Materijal i dijelovi za tekuće i investicijsko održavanje	0,00			0,00	0.0%	
3225	Sitni inventar i auto gume	0,00			0,00	0.0%	
323	**Rashodi za usluge**	**202,80**	**5.000,00**	**500,00**	**461,18**	**227.41%**	**92.24%**
3235	Zakupnine i najamnine	0,00			0,00	0.0%	
3236	Zdravstvene i veterinarske usluge	-			461,18	0.0%	
3237	Intelektualne i osobne usluge	202,80			0,00	0.0%	
324	**Naknade troškova osobama izvan radnog odnosa**	**0,00**	**1.000,00**	**0,00**	**0,00**	**0.0%**	**0.0%**
3241	Naknade troškova osobama izvan radnog odnosa	0,00			0,00	0.0%	

Izvor PRIHODI ZA POSEBNE NAMJENE - PK		**19.142.393,20**	**20.693.466,56**	**20.116.548,97**	**20.331.341,00**	**106.21%**	**101.07%**
3	**Rashodi poslovanja**	**19.142.391,20**	**20.693.466,56**	**20.116.298,97**	**20.319.630,75**	**106.15%**	**101.01%**
31	**Rashodi za zaposlene**	**15.710.564,25**	**17.198.040,00**	**16.542.328,54**	**16.720.992,85**	**106.43%**	**101.08%**
311	**Plaće (Bruto)**	**13.344.974,95**	**14.376.000,00**	**14.172.185,83**	**14.351.054,54**	**107.54%**	**101.26%**
3111	Plaće za redovan rad	12.140.105,06			11.384.454,13	93.78%	
3113	Plaće za prekovremeni rad	159.855,29			677.501,22	423.82%	
3114	Plaće za posebne uvjete rada	1.045.014,60			2.289.099,19	219.05%	
312	**Ostali rashodi za zaposlene**	**508.696,09**	**450.000,00**	**450.000,00**	**450.560,55**	**88.57%**	**100.12%**
3121	Ostali rashodi za zaposlene	508.696,09			450.560,55	88.57%	
313	**Doprinosi na plaće**	**1.856.893,21**	**2.372.040,00**	**1.920.142,71**	**1.919.377,76**	**103.37%**	**99.96%**
3132	Doprinosi za obvezno zdravstveno osiguranje	1.856.893,21			1.919.377,76	103.37%	
32	**Materijalni rashodi**	**3.426.667,36**	**3.489.426,56**	**3.565.267,63**	**3.589.374,72**	**104.75%**	**100.68%**
321	**Naknade troškova zaposlenima**	**744.963,16**	**826.000,00**	**620.781,03**	**624.273,81**	**83.8%**	**100.56%**
3211	Službena putovanja	31.407,06			2.794,00	8.9%	
3212	Naknade za prijevoz, za rad na terenu i odvojeni život	658.215,60			600.265,81	91.2%	
3213	Stručno usavršavanje zaposlenika	10.962,50			4.590,00	41.87%	
3214	Ostale naknade troškova zaposlenima	44.378,00			16.624,00	37.46%	
322	**Rashodi za materijal i energiju**	**871.767,36**	**870.180,00**	**991.838,09**	**930.403,08**	**106.73%**	**93.81%**
3221	Uredski materijal i ostali materijalni rashodi	59.447,91			48.027,21	80.79%	
3222	Materijal i sirovine	323.067,50			406.886,95	125.94%	
3223	Energija	489.244,89			471.190,92	96.31%	
3225	Sitni inventar i auto gume	7,06			2.726,20	38614.73%	
3227	Službena, radna i zaštitna odjeća i obuća	0,00			1.571,80	0.0%	
323	**Rashodi za usluge**	**1.614.841,77**	**1.587.006,56**	**1.746.279,42**	**1.834.930,03**	**113.63%**	**105.08%**
3231	Usluge telefona, pošte i prijevoza	77.321,11			72.545,90	93.82%	
3232	Usluge tekućeg i investicijskog održavanja	1.575,00			843,75	53.57%	
3233	Usluge promidžbe i informiranja	34.262,50			32.736,35	95.55%	
3234	Komunalne usluge	84.174,18			130.812,33	155.41%	
3235	Zakupnine i najamnine	288,23			561,99	194.98%	
3236	Zdravstvene i veterinarske usluge	116.760,46			1.230.419,91	1053.8%	
3237	Intelektualne i osobne usluge	1.053.259,40			115.800,00	10.99%	
3238	Računalne usluge	727,73			1.150,84	158.14%	
3239	Ostale usluge	246.473,16			250.058,96	101.45%	
329	**Ostali nespomenuti rashodi poslovanja**	**195.095,07**	**206.240,00**	**206.369,09**	**199.767,80**	**102.4%**	**96.8%**
3291	Naknade za rad predstavničkih i izvršnih tijela, povjerenstava i slično	61.094,40			60.741,18	99.42%	
3292	Premije osiguranja	111.829,17			117.497,49	105.07%	
3293	Reprezentacija	1.413,00			0,00	0.0%	
3294	Članarine i norme	12.038,50			11.893,50	98.8%	
3295	Pristojbe i naknade	8.345,00			8.032,50	96.26%	
3299	Ostali nespomenuti rashodi poslovanja	375,00			1.603,13	427.5%	
34	**Financijski rashodi**	**5.159,59**	**6.000,00**	**8.702,80**	**9.263,18**	**179.53%**	**106.44%**
343	**Ostali financijski rashodi**	**5.159,59**	**6.000,00**	**8.702,80**	**9.263,18**	**179.53%**	**106.44%**
3431	Bankarske usluge i usluge platnog prometa	5.008,40			8.982,00	179.34%	
3433	Zatezne kamate	151,19			281,18	185.98%	

4	Rashodi za nabavu nefinancijske imovine		2,00	0,00	250,00	11.710,25	585512.5%	4684.1%	
41	Rashodi za nabavu neproizvedene dugotrajne imovine	-		0,00	0,00	13,75	0.0%	0.0%	
412	Nematerijalna imovina	-		0,00	0,00	13,75	0.0%	0.0%	
4123	Licence	-				13,75	0.0%		
42	Rashodi za nabavu proizvedene dugotrajne imovine		2,00	0,00	250,00	11.696,50	584825.0%	4678.6%	
422	Postrojenja i oprema		2,00	0,00	250,00	11.696,50	584825.0%	4678.6%	
4221	Uredska oprema i namještaj	-				11.101,00	0.0%		
4222	Komunikacijska oprema		2,00			595,50	29775.0%		
Izvor POMOĆI - PK			120.769,32	50.000,00	150.299,35	2.872,80	2.38%	1.91%	
3	Rashodi poslovanja		120.769,32	50.000,00	150.299,35	2.872,80	2.38%	1.91%	
31	Rashodi za zaposlene		109.414,05	0,00	0,00	0,00	0.0%	0.0%	
311	Plaće (Bruto)		100.551,85	0,00	0,00	0,00	0.0%	0.0%	
3111	Plaće za redovan rad		86.902,45			0,00	0.0%		
3113	Plaće za prekovremeni rad		13.649,40			0,00	0.0%		
312	Ostali rashodi za zaposlene		8.862,20	0,00	0,00	0,00	0.0%	0.0%	
3121	Ostali rashodi za zaposlene		8.862,20			0,00	0.0%		
32	Materijalni rashodi		11.355,27	50.000,00	150.299,35	2.872,80	25.3%	1.91%	
321	Naknade troškova zaposlenima		9.508,17	0,00	0,00	0,00	0.0%	0.0%	
3211	Službena putovanja		85,00			0,00	0.0%		
3212	Naknade za prijevoz, za rad na terenu i odvojeni život		9.259,17			0,00	0.0%		
3214	Ostale naknade troškova zaposlenima		164,00			0,00	0.0%		
323	Rashodi za usluge		1.847,10	50.000,00	150.299,35	2.872,80	155.53%	1.91%	
3237	Intelektualne i osobne usluge		1.847,10			2.872,80	155.53%		

Aktivnost A700010 Opća bolnica Slavonski Brod - ostali prihodi		**332.534.837,52**	**361.616.900,00**	**366.220.858,00**	**358.611.791,44**	**107.84%**	**97.92%**
Izvor VLASTITI PRIHODI- PK		**4.032.391,58**	**5.059.200,00**	**3.368.200,00**	**2.524.588,24**	**62.61%**	**74.95%**
3	**Rashodi poslovanja**	**3.382.922,44**	**4.204.200,00**	**2.601.175,00**	**1.810.762,72**	**53.53%**	**69.61%**
32	**Materijalni rashodi**	**3.382.922,44**	**4.204.200,00**	**2.601.175,00**	**1.810.762,72**	**53.53%**	**69.61%**
321	**Naknade troškova zaposlenima**	-	**223.000,00**	**0,00**	**1.420,02**	**0.0%**	**0.0%**
3211	Službena putovanja	-			1.420,02	0.0%	
322	**Rashodi za materijal i energiju**	**1.613.768,40**	**1.429.000,00**	**703.175,00**	**364.995,21**	**22.62%**	**51.91%**
3221	Uredski materijal i ostali materijalni rashodi	6.656,21			8.590,88	129.07%	
3224	Materijal i dijelovi za tekuće i investicijsko održavanje	1.073.120,01			0,00	0.0%	
3225	Sitni inventar i auto gume	513.992,18			219.529,12	42.71%	
3227	Službena, radna i zaštitna odjeća i obuća	20.000,00			136.875,21	684.38%	
323	**Rashodi za usluge**	**1.769.154,04**	**2.552.200,00**	**1.898.000,00**	**1.444.347,49**	**81.64%**	**76.1%**
3232	Usluge tekućeg i investicijskog održavanja	1.404.750,47			1.275.943,87	90.83%	
3233	Usluge promidžbe i informiranja	188.219,75			52.033,75	27.65%	
3235	Zakupnine i najamnine	120.827,46			116.369,87	96.31%	
3236	Zdravstvene i veterinarske usluge	-			0,00	0.0%	
3239	Ostale usluge	55.356,36			0,00	0.0%	
4	**Rashodi za nabavu nefinancijske imovine**	**649.469,14**	**855.000,00**	**767.025,00**	**713.825,52**	**109.91%**	**93.06%**
41	**Rashodi za nabavu neproizvedene dugotrajne imovine**	-	**0,00**	**185.625,00**	**189.063,25**	**0.0%**	**101.85%**
412	**Nematerijalna imovina**	-	**0,00**	**185.625,00**	**189.063,25**	**0.0%**	**101.85%**
4123	Licence	-			189.063,25	0.0%	
42	**Rashodi za nabavu proizvedene dugotrajne imovine**	**451.287,33**	**615.000,00**	**470.500,00**	**433.520,77**	**96.06%**	**92.14%**
422	**Postrojenja i oprema**	**445.722,14**	**608.000,00**	**468.000,00**	**430.289,38**	**96.54%**	**91.94%**
4221	Uredska oprema i namještaj	130.627,36			189.518,28	145.08%	
4222	Komunikacijska oprema	5.773,40			15.633,27	270.78%	
4223	Oprema za održavanje i zaštitu	43.299,59			43.035,20	99.39%	
4224	Medicinska i laboratorijska oprema	141.618,89			167.528,03	118.29%	
4225	Instrumenti, uređaji i strojevi	19.343,48			10.895,10	56.32%	
4227	Uređaji, strojevi i oprema za ostale namjene	105.059,42			3.679,50	3.5%	
424	**Knjige, umjetnička djela i ostale izložbene vrijednosti**	**5.565,19**	**7.000,00**	**2.500,00**	**3.231,39**	**58.06%**	**129.26%**
4241	Knjige	5.565,19			3.231,39	58.06%	
45	**Rashodi za dodatna ulaganja na nefinancijskoj imovini**	**198.181,81**	**240.000,00**	**110.900,00**	**91.241,50**	**46.04%**	**82.27%**
451	**Dodatna ulaganja na građevinskim objektima**	**128.343,69**	**40.000,00**	**60.900,00**	**60.622,20**	**47.23%**	**99.54%**
4511	Dodatna ulaganja na građevinskim objektima	128.343,69			60.622,20	47.23%	
452	**Dodatna ulaganja na postrojenjima i opremi**	**69.838,12**	**200.000,00**	**50.000,00**	**30.619,30**	**43.84%**	**61.24%**
4521	Dodatna ulaganja na postrojenjima i opremi	69.838,12			30.619,30	43.84%	

Izvor PRIHODI ZA POSEBNE NAMJENE - PK		**311.938.135,11**	**331.023.700,00**	**346.297.803,00**	**340.792.269,28**	**109.25%**	**98.41%**
3	**Rashodi poslovanja**	**311.923.152,02**	**331.023.700,00**	**346.297.803,00**	**340.792.269,28**	**109.26%**	**98.41%**
31	**Rashodi za zaposlene**	**188.291.390,50**	**206.080.000,00**	**213.509.730,00**	**209.758.040,69**	**111.4%**	**98.24%**
311	**Plaće (Bruto)**	**159.582.023,31**	**173.730.000,00**	**180.736.730,00**	**177.905.238,57**	**111.48%**	**98.43%**
3111	Plaće za redovan rad	143.824.046,16			153.935.387,29	107.03%	
3113	Plaće za prekovremeni rad	15.757.977,15			23.969.851,28	152.11%	
312	**Ostali rashodi za zaposlene**	**5.237.599,11**	**6.250.000,00**	**6.462.000,00**	**6.105.765,32**	**116.58%**	**94.49%**
3121	Ostali rashodi za zaposlene	5.237.599,11			6.105.765,32	116.58%	
313	**Doprinosi na plaće**	**23.471.768,08**	**26.100.000,00**	**26.311.000,00**	**25.747.036,80**	**109.69%**	**97.86%**
3132	Doprinosi za obvezno zdravstveno osiguranje	23.468.965,54			25.741.375,49	109.68%	
3133	Doprinosi za obvezno osiguranje u slučaju nezaposlenosti	2.802,54			5.661,31	202.01%	
32	**Materijalni rashodi**	**123.366.688,57**	**124.463.000,00**	**131.531.873,00**	**129.718.861,73**	**105.15%**	**98.62%**
321	**Naknade troškova zaposlenima**	**4.464.644,22**	**4.330.000,00**	**4.742.000,00**	**4.403.027,61**	**98.62%**	**92.85%**
3211	Službena putovanja	202.829,47			108.079,10	53.29%	
3212	Naknade za prijevoz, za rad na terenu i odvojeni život	3.890.410,95			4.047.057,58	104.03%	
3213	Stručno usavršavanje zaposlenika	368.709,80			247.890,93	67.23%	
3214	Ostale naknade troškova zaposlenima	2.694,00			0,00	0.0%	
322	**Rashodi za materijal i energiju**	**106.174.986,94**	**107.775.500,00**	**112.584.760,00**	**112.233.591,18**	**105.71%**	**99.69%**
3221	Uredski materijal i ostali materijalni rashodi	1.797.362,71			1.848.666,62	102.85%	
3222	Materijal i sirovine	98.968.828,80			104.104.164,14	105.19%	
3223	Energija	5.202.638,95			4.909.905,93	94.37%	
3224	Materijal i dijelovi za tekuće i investicijsko održavanje	0,00			1.042.484,10	0.0%	
3225	Sitni inventar i auto gume	0,00			328.370,39	0.0%	
3227	Službena, radna i zaštitna odjeća i obuća	206.156,48			0,00	0.0%	
323	**Rashodi za usluge**	**11.647.303,46**	**10.526.000,00**	**12.624.413,00**	**11.930.608,73**	**102.43%**	**94.5%**
3231	Usluge telefona, pošte i prijevoza	257.430,25			234.716,82	91.18%	
3233	Usluge promidžbe i informiranja	0,00			147.293,87	0.0%	
3234	Komunalne usluge	2.793.785,71			2.883.628,47	103.22%	
3236	Zdravstvene i veterinarske usluge	4.507.670,44			4.626.965,85	102.65%	
3237	Intelektualne i osobne usluge	2.368.824,56			2.655.163,50	112.09%	
3238	Računalne usluge	1.366.666,50			974.454,64	71.3%	
3239	Ostale usluge	352.926,00			408.385,58	115.71%	
324	**Naknade troškova osobama izvan radnog odnosa**	**160.606,15**	**308.000,00**	**127.500,00**	**104.669,55**	**65.17%**	**82.09%**
3241	Naknade troškova osobama izvan radnog odnosa	160.606,15			104.669,55	65.17%	
329	**Ostali nespomenuti rashodi poslovanja**	**919.147,80**	**1.523.500,00**	**1.453.200,00**	**1.046.964,66**	**113.91%**	**72.05%**
3291	Naknade za rad predstavničkih i izvršnih tijela, povjerenstava i slično	51.456,60			56.350,54	109.51%	
3292	Premije osiguranja	644.227,78			595.983,72	92.51%	
3293	Reprezentacija	50.153,11			21.009,60	41.89%	
3294	Članarine i norme	31.470,00			31.468,50	100.0%	
3295	Pristojbe i naknade	28.290,00			72.393,00	255.9%	
3296	Troškovi sudskih postupaka	72.528,00			219.904,70	303.2%	
3299	Ostali nespomenuti rashodi poslovanja	41.022,31			49.854,60	121.53%	

34	**Financijski rashodi**	**226.912,47**	**437.500,00**	**618.000,00**	**625.631,26**	**275.71%**	**101.23%**
342	**Kamate za primljene kredite i zajmove**	**3.292,48**	**0,00**	**0,00**	**0,00**	**0.0%**	**0.0%**
3423	Kamate za primljene kredite i zajmove od kreditnih i ostalih financijskih institucija izvan javnog s	3.292,48			0,00	0.0%	
343	**Ostali financijski rashodi**	**223.619,99**	**437.500,00**	**618.000,00**	**625.631,26**	**279.77%**	**101.23%**
3431	Bankarske usluge i usluge platnog prometa	76.132,56			124.699,53	163.79%	
3432	Negativne tečajne razlike i razlike zbog primjene valutne klauzule	2.805,42			743,43	26.5%	
3433	Zatezne kamate	144.682,01			500.188,30	345.72%	
37	**Naknade građanima i kućanstvima na temelju osiguranja i druge naknad**	**38.160,48**	**38.200,00**	**38.200,00**	**44.224,10**	**115.89%**	**115.77%**
372	**Ostale naknade građanima i kućanstvima iz proračuna**	**38.160,48**	**38.200,00**	**38.200,00**	**44.224,10**	**115.89%**	**115.77%**
3721	Naknade građanima i kućanstvima u novcu	38.160,48			44.224,10	115.89%	
38	**Ostali rashodi**	**0,00**	**5.000,00**	**600.000,00**	**645.511,50**	**0.0%**	**107.59%**
383	**Kazne, penali i naknade štete**	**0,00**	**5.000,00**	**600.000,00**	**645.511,50**	**0.0%**	**107.59%**
3834	Ugovorene kazne i ostale naknade šteta	0,00			645.511,50	0.0%	
4	**Rashodi za nabavu nefinancijske imovine**	**14.983,09**	**0,00**	**0,00**	**0,00**	**0.0%**	**0.0%**
45	**Rashodi za dodatna ulaganja na nefinancijskoj imovini**	**14.983,09**	**0,00**	**0,00**	**0,00**	**0.0%**	**0.0%**
451	**Dodatna ulaganja na građevinskim objektima**	**14.983,09**	**0,00**	**0,00**	**0,00**	**0.0%**	**0.0%**
4511	Dodatna ulaganja na građevinskim objektima	14.983,09			0,00	0.0%	
Izvor POMOĆI - PK		**12.483.515,31**	**21.350.000,00**	**12.554.355,00**	**9.737.387,62**	**78.0%**	**77.56%**
3	**Rashodi poslovanja**	**665.731,13**	**21.350.000,00**	**1.750.833,00**	**1.515.435,93**	**227.63%**	**86.56%**
31	**Rashodi za zaposlene**	**639.222,07**	**350.000,00**	**1.143.270,00**	**880.243,41**	**137.71%**	**76.99%**
311	**Plaće (Bruto)**	**639.222,07**	**350.000,00**	**1.143.270,00**	**880.243,41**	**137.71%**	**76.99%**
3111	Plaće za redovan rad	639.222,07			880.243,41	137.71%	
32	**Materijalni rashodi**	**26.509,06**	**21.000.000,00**	**607.563,00**	**635.192,52**	**2396.13%**	**104.55%**
322	**Rashodi za materijal i energiju**	**14.484,06**	**21.000.000,00**	**0,00**	**0,00**	**0.0%**	**0.0%**
3222	Materijal i sirovine	0,00			0,00	0.0%	
3225	Sitni inventar i auto gume	14.484,06			0,00	0.0%	
323	**Rashodi za usluge**	**12.025,00**	**0,00**	**607.563,00**	**635.192,52**	**5282.27%**	**104.55%**
3232	Usluge tekućeg i investicijskog održavanja	-			490.630,02	0.0%	
3233	Usluge promidžbe i informiranja	5.625,00			0,00	0.0%	
3237	Intelektualne i osobne usluge	0,00			144.562,50	0.0%	
3239	Ostale usluge	6.400,00			0,00	0.0%	
4	**Rashodi za nabavu nefinancijske imovine**	**11.817.784,18**	**0,00**	**10.803.522,00**	**8.221.951,69**	**69.57%**	**76.1%**
42	**Rashodi za nabavu proizvedene dugotrajne imovine**	**5.154.122,78**	**0,00**	**10.803.522,00**	**8.221.951,69**	**159.52%**	**76.1%**
422	**Postrojenja i oprema**	**5.154.122,78**	**0,00**	**10.803.522,00**	**874.875,00**	**16.97%**	**8.1%**
4221	Uredska oprema i namještaj	250.150,00			0,00	0.0%	
4222	Komunikacijska oprema	15.322,50			0,00	0.0%	
4224	Medicinska i laboratorijska oprema	4.836.162,78			874.875,00	18.09%	
4227	Uređaji, strojevi i oprema za ostale namjene	52.487,50			0,00	0.0%	
426	**Nematerijalna proizvedena imovina**	**0,00**	**0,00**	**0,00**	**7.347.076,69**	**0.0%**	**0.0%**
4262	Ulaganja u računalne programe	0,00			7.347.076,69	0.0%	
45	**Rashodi za dodatna ulaganja na nefinancijskoj imovini**	**6.663.661,40**	**0,00**	**0,00**	**0,00**	**0.0%**	**0.0%**
451	**Dodatna ulaganja na građevinskim objektima**	**6.663.661,40**	**0,00**	**0,00**	**0,00**	**0.0%**	**0.0%**
4511	Dodatna ulaganja na građevinskim objektima	6.663.661,40			0,00	0.0%	

Izvor DONACIJE - PK		**2.709.980,54**	**2.900.000,00**	**2.650.000,00**	**4.330.449,41**	**159.8%**	**163.41%**
3	**Rashodi poslovanja**	**767.160,29**	**1.707.000,00**	**1.456.000,00**	**1.394.160,04**	**181.73%**	**95.75%**
32	**Materijalni rashodi**	**767.160,29**	**1.707.000,00**	**1.456.000,00**	**1.394.160,04**	**181.73%**	**95.75%**
321	**Naknade troškova zaposlenima**	**112.468,66**	**670.000,00**	**120.000,00**	**34.271,00**	**30.47%**	**28.56%**
3211	Službena putovanja	67.231,60			10.021,00	14.91%	
3213	Stručno usavršavanje zaposlenika	45.237,06			24.250,00	53.61%	
322	**Rashodi za materijal i energiju**	**654.691,63**	**1.037.000,00**	**1.306.000,00**	**1.332.832,79**	**203.58%**	**102.05%**
3222	Materijal i sirovine	590.635,97			1.294.879,64	219.23%	
3225	Sitni inventar i auto gume	64.055,66			37.953,15	59.25%	
323	**Rashodi za usluge**	-	**0,00**	**30.000,00**	**27.056,25**	**0.0%**	**90.19%**
3232	Usluge tekućeg i investicijskog održavanja	-			27.056,25	0.0%	
4	**Rashodi za nabavu nefinancijske imovine**	**1.942.820,25**	**1.193.000,00**	**1.194.000,00**	**2.936.289,37**	**151.14%**	**245.92%**
42	**Rashodi za nabavu proizvedene dugotrajne imovine**	**1.942.820,25**	**1.193.000,00**	**1.194.000,00**	**2.936.289,37**	**151.14%**	**245.92%**
422	**Postrojenja i oprema**	**1.942.820,25**	**1.193.000,00**	**1.194.000,00**	**2.936.289,37**	**151.14%**	**245.92%**
4221	Uredska oprema i namještaj	223.884,58			176.343,36	78.77%	
4222	Komunikacijska oprema	24.022,00			34.210,19	142.41%	
4223	Oprema za održavanje i zaštitu	70.854,28			15.699,00	22.16%	
4224	Medicinska i laboratorijska oprema	1.624.059,39			2.610.036,82	160.71%	
4227	Uređaji, strojevi i oprema za ostale namjene	0,00			100.000,00	0.0%	
Izvor PRIHODI OD PRODAJE NEFINANCIJSKE IMOVINE -PK		**1.370.814,98**	**1.284.000,00**	**1.350.500,00**	**1.227.096,89**	**89.52%**	**90.86%**
3	**Rashodi poslovanja**	**1.370.814,98**	**1.284.000,00**	**1.350.500,00**	**1.227.096,89**	**89.52%**	**90.86%**
32	**Materijalni rashodi**	**1.370.814,98**	**1.284.000,00**	**1.350.500,00**	**1.227.096,89**	**89.52%**	**90.86%**
322	**Rashodi za materijal i energiju**	**1.370.814,98**	**1.284.000,00**	**1.350.500,00**	**1.227.096,89**	**89.52%**	**90.86%**
3222	Materijal i sirovine	1.370.814,98			1.227.096,89	89.52%	
Aktivnost A700011 Opća bolnica Nova Gradiška		**93.415.191,00**	**103.262.000,00**	**110.090.522,00**	**99.933.065,00**	**106.98%**	**90.77%**
Izvor VLASTITI PRIHODI- PK		**1.274.000,00**	**1.274.000,00**	**1.426.000,00**	**1.149.289,00**	**90.21%**	**80.6%**
3	**Rashodi poslovanja**	**1.167.000,00**	**1.274.000,00**	**1.318.000,00**	**1.041.377,00**	**89.24%**	**79.01%**
32	**Materijalni rashodi**	**1.167.000,00**	**1.274.000,00**	**1.318.000,00**	**1.041.377,00**	**89.24%**	**79.01%**
323	**Rashodi za usluge**	**1.167.000,00**	**1.274.000,00**	**1.318.000,00**	**1.041.377,00**	**89.24%**	**79.01%**
3237	Intelektualne i osobne usluge	1.167.000,00			1.041.377,00	89.24%	
4	**Rashodi za nabavu nefinancijske imovine**	**107.000,00**	**0,00**	**108.000,00**	**107.912,00**	**100.85%**	**99.92%**
42	**Rashodi za nabavu proizvedene dugotrajne imovine**	**107.000,00**	**0,00**	**0,00**	**0,00**	**0.0%**	**0.0%**
422	**Postrojenja i oprema**	**85.000,00**	**0,00**	**0,00**	**0,00**	**0.0%**	**0.0%**
4221	Uredska oprema i namještaj	66.000,00			0,00	0.0%	
4223	Oprema za održavanje i zaštitu	11.000,00			0,00	0.0%	
4224	Medicinska i laboratorijska oprema	8.000,00			0,00	0.0%	
423	**Prijevozna sredstva**	**22.000,00**	**0,00**	**0,00**	**0,00**	**0.0%**	**0.0%**
4231	Prijevozna sredstva u cestovnom prometu	22.000,00			0,00	0.0%	
45	**Rashodi za dodatna ulaganja na nefinancijskoj imovini**	-	**0,00**	**108.000,00**	**107.912,00**	**0.0%**	**99.92%**
451	**Dodatna ulaganja na građevinskim objektima**	-	**0,00**	**108.000,00**	**107.912,00**	**0.0%**	**99.92%**
4511	Dodatna ulaganja na građevinskim objektima	-			107.912,00	0.0%	

Izvor PRIHODI ZA POSEBNE NAMJENE - PK		**90.313.259,00**	**91.155.000,00**	**94.675.122,00**	**85.716.793,00**	**94.91%**	**90.54%**
3	**Rashodi poslovanja**	**89.384.382,00**	**91.155.000,00**	**94.674.600,00**	**85.085.544,00**	**95.19%**	**89.87%**
31	**Rashodi za zaposlene**	**64.139.912,00**	**64.739.000,00**	**68.504.500,00**	**70.456.748,00**	**109.85%**	**102.85%**
311	**Plaće (Bruto)**	**54.290.973,00**	**54.800.000,00**	**57.811.500,00**	**59.560.045,00**	**109.71%**	**103.02%**
3111	Plaće za redovan rad	54.290.973,00			59.560.045,00	109.71%	
312	**Ostali rashodi za zaposlene**	**1.770.679,00**	**1.778.000,00**	**2.042.000,00**	**2.094.175,00**	**118.27%**	**102.56%**
3121	Ostali rashodi za zaposlene	1.770.679,00			2.094.175,00	118.27%	
313	**Doprinosi na plaće**	**8.078.260,00**	**8.161.000,00**	**8.651.000,00**	**8.802.528,00**	**108.97%**	**101.75%**
3132	Doprinosi za obvezno zdravstveno osiguranje	8.078.260,00			8.802.528,00	108.97%	
32	**Materijalni rashodi**	**24.499.053,00**	**25.686.000,00**	**25.332.100,00**	**14.418.320,00**	**58.85%**	**56.92%**
321	**Naknade troškova zaposlenima**	**1.929.664,00**	**2.065.000,00**	**2.132.000,00**	**1.799.915,00**	**93.28%**	**84.42%**
3211	Službena putovanja	101.220,00			87.085,00	86.04%	
3212	Naknade za prijevoz, za rad na terenu i odvojeni život	1.641.170,00			1.587.539,00	96.73%	
3213	Stručno usavršavanje zaposlenika	187.274,00			125.291,00	66.9%	
322	**Rashodi za materijal i energiju**	**17.125.743,00**	**17.850.000,00**	**18.314.000,00**	**7.649.167,00**	**44.66%**	**41.77%**
3221	Uredski materijal i ostali materijalni rashodi	662.253,00			515.389,00	77.82%	
3222	Materijal i sirovine	14.041.282,00			4.486.595,00	31.95%	
3223	Energija	2.100.450,00			2.115.201,00	100.7%	
3224	Materijal i dijelovi za tekuće i investicijsko održavanje	265.099,00			262.959,00	99.19%	
3225	Sitni inventar i auto gume	54.998,00			130.634,00	237.53%	
3227	Službena, radna i zaštitna odjeća i obuća	1.661,00			138.389,00	8331.67%	
323	**Rashodi za usluge**	**4.510.900,00**	**4.824.000,00**	**3.881.100,00**	**4.599.431,00**	**101.96%**	**118.51%**
3231	Usluge telefona, pošte i prijevoza	90.604,00			92.065,00	101.61%	
3232	Usluge tekućeg i investicijskog održavanja	177.637,00			350.364,00	197.24%	
3233	Usluge promidžbe i informiranja	105.969,00			113.469,00	107.08%	
3234	Komunalne usluge	843.436,00			861.367,00	102.13%	
3235	Zakupnine i najamnine	470.806,00			301.306,00	64.0%	
3236	Zdravstvene i veterinarske usluge	586.108,00			783.812,00	133.73%	
3237	Intelektualne i osobne usluge	492.446,00			568.772,00	115.5%	
3238	Računalne usluge	746.666,00			567.846,00	76.05%	
3239	Ostale usluge	997.228,00			960.430,00	96.31%	
324	**Naknade troškova osobama izvan radnog odnosa**	**6.185,00**	**34.000,00**	**0,00**	**0,00**	**0.0%**	**0.0%**
3241	Naknade troškova osobama izvan radnog odnosa	6.185,00			0,00	0.0%	
329	**Ostali nespomenuti rashodi poslovanja**	**926.561,00**	**913.000,00**	**1.005.000,00**	**369.807,00**	**39.91%**	**36.8%**
3291	Naknade za rad predstavničkih i izvršnih tijela, povjerenstava i slično	72.440,00			85.599,00	118.17%	
3292	Premije osiguranja	183.539,00			198.015,00	107.89%	
3293	Reprezentacija	18.569,00			6.965,00	37.51%	
3294	Članarine i norme	17.654,00			16.230,00	91.93%	
3295	Pristojbe i naknade	525.032,00			46.033,00	8.77%	
3296	Troškovi sudskih postupaka	-			5.189,00	0.0%	
3299	Ostali nespomenuti rashodi poslovanja	109.327,00			11.776,00	10.77%	

34	**Financijski rashodi**	**745.417,00**	**730.000,00**	**836.000,00**	**210.476,00**	**28.24%**	**25.18%**
342	**Kamate za primljene kredite i zajmove**	**0,00**	**0,00**	**0,00**	**45.644,00**	**0.0%**	**0.0%**
3423	Kamate za primljene kredite i zajmove od kreditnih i ostalih financijskih institucija izvan javnog s	0,00			45.644,00	0.0%	
343	**Ostali financijski rashodi**	**745.417,00**	**730.000,00**	**836.000,00**	**164.832,00**	**22.11%**	**19.72%**
3431	Bankarske usluge i usluge platnog prometa	13.323,00			12.673,00	95.12%	
3433	Zatezne kamate	732.094,00			152.159,00	20.78%	
38	**Ostali rashodi**	-	**0,00**	**2.000,00**	**0,00**	**0.0%**	**0.0%**
381	**Tekuće donacije**	-	**0,00**	**2.000,00**	**0,00**	**0.0%**	**0.0%**
3811	Tekuće donacije u novcu	-			0,00	0.0%	
4	**Rashodi za nabavu nefinancijske imovine**	**928.877,00**	**0,00**	**522,00**	**631.249,00**	**67.96%**	**20928.93%**
42	**Rashodi za nabavu proizvedene dugotrajne imovine**	**389.167,00**	**0,00**	**522,00**	**562.857,00**	**144.63%**	**07827.01%**
422	**Postrojenja i oprema**	**382.012,00**	**0,00**	**522,00**	**562.857,00**	**147.34%**	**07827.01%**
4221	Uredska oprema i namještaj	65.703,00			104.258,00	158.68%	
4223	Oprema za održavanje i zaštitu	11.130,00			6.502,00	58.42%	
4224	Medicinska i laboratorijska oprema	237.358,00			414.935,00	174.81%	
4227	Uređaji, strojevi i oprema za ostale namjene	67.821,00			37.162,00	54.79%	
423	**Prijevozna sredstva**	**7.155,00**	**0,00**	**0,00**	**0,00**	**0.0%**	**0.0%**
4231	Prijevozna sredstva u cestovnom prometu	7.155,00			0,00	0.0%	
45	**Rashodi za dodatna ulaganja na nefinancijskoj imovini**	**539.710,00**	**0,00**	**0,00**	**68.392,00**	**12.67%**	**0.0%**
451	**Dodatna ulaganja na građevinskim objektima**	**494.649,00**	**0,00**	**0,00**	**65.688,00**	**13.28%**	**0.0%**
4511	Dodatna ulaganja na građevinskim objektima	494.649,00			65.688,00	13.28%	
452	**Dodatna ulaganja na postrojenjima i opremi**	**45.061,00**	**0,00**	**0,00**	**2.704,00**	**6.0%**	**0.0%**
4521	Dodatna ulaganja na postrojenjima i opremi	45.061,00			2.704,00	6.0%	

Izvor POMOĆI - PK			**626.988,00**	**9.502.000,00**	**13.339.400,00**	**12.270.200,00**	**1957.01%**	**91.98%**
3	**Rashodi poslovanja**		**22.738,00**	**0,00**	**706.900,00**	**10.529.700,00**	**46308.82%**	**1489.56%**
31	**Rashodi za zaposlene**	-		**0,00**	**288.500,00**	**1.150,00**	**0.0%**	**0.4%**
311	**Plaće (Bruto)**	-		**0,00**	**288.500,00**	**1.150,00**	**0.0%**	**0.4%**
3111	Plaće za redovan rad	-				1.150,00	0.0%	
32	**Materijalni rashodi**		**22.738,00**	**0,00**	**384.900,00**	**10.528.550,00**	**46303.76%**	**2735.4%**
322	**Rashodi za materijal i energiju**	-		**0,00**	**0,00**	**10.518.379,00**	**0.0%**	**0.0%**
3222	Materijal i sirovine	-				10.518.379,00	0.0%	
323	**Rashodi za usluge**		**22.738,00**	**0,00**	**384.900,00**	**10.171,00**	**44.73%**	**2.64%**
3232	Usluge tekućeg i investicijskog održavanja	-				0,00	0.0%	
3238	Računalne usluge		22.738,00			10.171,00	44.73%	
36	**Pomoći dane u inozemstvo i unutar općeg proračuna**	-		**0,00**	**33.500,00**	**0,00**	**0.0%**	**0.0%**
366	**Pomoći proračunskim korisnicima drugih proračuna**	-		**0,00**	**18.000,00**	**0,00**	**0.0%**	**0.0%**
3661	Tekuće pomoći proračunskim korisnicima drugih proračuna	-				0,00	0.0%	
368	**Pomoći temeljem prijenosa EU sredstava**	-		**0,00**	**15.500,00**	**0,00**	**0.0%**	**0.0%**
3681	Tekuće pomoći temeljem prijenosa EU sredstava	-				0,00	0.0%	
4	**Rashodi za nabavu nefinancijske imovine**		**604.250,00**	**9.502.000,00**	**12.632.500,00**	**1.740.500,00**	**288.04%**	**13.78%**
42	**Rashodi za nabavu proizvedene dugotrajne imovine**	-		**0,00**	**1.862.000,00**	**1.740.500,00**	**0.0%**	**93.47%**
422	**Postrojenja i oprema**	-		**0,00**	**1.862.000,00**	**1.740.500,00**	**0.0%**	**93.47%**
4224	Medicinska i laboratorijska oprema	-				1.740.500,00	0.0%	
45	**Rashodi za dodatna ulaganja na nefinancijskoj imovini**		**604.250,00**	**9.502.000,00**	**10.770.500,00**	**0,00**	**0.0%**	**0.0%**
451	**Dodatna ulaganja na građevinskim objektima**		**604.250,00**	**9.502.000,00**	**10.770.500,00**	**0,00**	**0.0%**	**0.0%**
4511	Dodatna ulaganja na građevinskim objektima		604.250,00			0,00	0.0%	
Izvor DONACIJE - PK			**553.776,00**	**190.000,00**	**411.000,00**	**780.871,00**	**141.01%**	**189.99%**
3	**Rashodi poslovanja**		**409.774,00**	**190.000,00**	**411.000,00**	**547.597,00**	**133.63%**	**133.24%**
32	**Materijalni rashodi**		**409.774,00**	**190.000,00**	**411.000,00**	**547.597,00**	**133.63%**	**133.24%**
321	**Naknade troškova zaposlenima**		**56.680,00**	**0,00**	**0,00**	**0,00**	**0.0%**	**0.0%**
3211	Službena putovanja		56.680,00			0,00	0.0%	
322	**Rashodi za materijal i energiju**		**317.496,00**	**190.000,00**	**411.000,00**	**547.597,00**	**172.47%**	**133.24%**
3221	Uredski materijal i ostali materijalni rashodi		8.871,00			21.114,00	238.01%	
3222	Materijal i sirovine		308.625,00			526.483,00	170.59%	
323	**Rashodi za usluge**		**35.598,00**	**0,00**	**0,00**	**0,00**	**0.0%**	**0.0%**
3238	Računalne usluge		35.598,00			0,00	0.0%	
4	**Rashodi za nabavu nefinancijske imovine**		**144.002,00**	**0,00**	**0,00**	**233.274,00**	**161.99%**	**0.0%**
42	**Rashodi za nabavu proizvedene dugotrajne imovine**		**144.002,00**	**0,00**	**0,00**	**233.274,00**	**161.99%**	**0.0%**
422	**Postrojenja i oprema**		**144.002,00**	**0,00**	**0,00**	**233.274,00**	**161.99%**	**0.0%**
4224	Medicinska i laboratorijska oprema		144.002,00			233.274,00	161.99%	

Izvor PRIHODI OD PRODAJE NEFINANCIJSKE IMOVINE -PK		**190.000,00**	**170.000,00**	**239.000,00**	**15.912,00**	**8.37%**	**6.66%**
3	**Rashodi poslovanja**	**190.000,00**	**170.000,00**	**239.000,00**	**15.912,00**	**8.37%**	**6.66%**
32	**Materijalni rashodi**	**190.000,00**	**170.000,00**	**239.000,00**	**15.912,00**	**8.37%**	**6.66%**
322	**Rashodi za materijal i energiju**	**190.000,00**	**0,00**	**0,00**	**0,00**	**0.0%**	**0.0%**
3222	Materijal i sirovine	190.000,00			0,00	0.0%	
323	**Rashodi za usluge**	**0,00**	**170.000,00**	**239.000,00**	**15.912,00**	**0.0%**	**6.66%**
3232	Usluge tekućeg i investicijskog održavanja	0,00			15.912,00	0.0%	
Izvor NAMJENSKI PRIMICI - PK		**457.168,00**	**971.000,00**	**0,00**	**0,00**	**0.0%**	**0.0%**
4	**Rashodi za nabavu nefinancijske imovine**	**457.168,00**	**971.000,00**	**0,00**	**0,00**	**0.0%**	**0.0%**
42	**Rashodi za nabavu proizvedene dugotrajne imovine**	**457.168,00**	**971.000,00**	**0,00**	**0,00**	**0.0%**	**0.0%**
422	**Postrojenja i oprema**	**457.168,00**	**971.000,00**	**0,00**	**0,00**	**0.0%**	**0.0%**
4224	Medicinska i laboratorijska oprema	457.168,00			0,00	0.0%	
Aktivnost A700013 Projekt " Razvoj zdravstvene usluge usmjerene pacijentu - PZZ"		**992.097,79**	**10.900.000,00**	**14.798.482,70**	**10.870.704,05**	**1095.73%**	**73.46%**
Izvor OPĆI PRIHODI I PRIMICI		**0,00**	**89.543,76**	**89.543,76**	**0,00**	**0.0%**	**0.0%**
3	**Rashodi poslovanja**	**0,00**	**89.543,76**	**89.543,76**	**0,00**	**0.0%**	**0.0%**
31	**Rashodi za zaposlene**	**0,00**	**89.543,76**	**89.543,76**	**0,00**	**0.0%**	**0.0%**
311	**Plaće (Bruto)**	**0,00**	**74.321,32**	**74.321,32**	**0,00**	**0.0%**	**0.0%**
3111	Plaće za redovan rad	0,00			0,00	0.0%	
313	**Doprinosi na plaće**	**0,00**	**15.222,44**	**15.222,44**	**0,00**	**0.0%**	**0.0%**
3131	Doprinosi za mirovinsko osiguranje	0,00			0,00	0.0%	
Izvor POMOĆI - BPŽ		**992.097,79**	**10.810.456,24**	**14.708.938,94**	**10.870.704,05**	**1095.73%**	**73.91%**
3	**Rashodi poslovanja**	**0,00**	**170.400,00**	**170.400,00**	**14.720,37**	**0.0%**	**8.64%**
32	**Materijalni rashodi**	**0,00**	**170.400,00**	**170.400,00**	**14.720,37**	**0.0%**	**8.64%**
323	**Rashodi za usluge**	**0,00**	**170.400,00**	**170.400,00**	**14.720,37**	**0.0%**	**8.64%**
3233	Usluge promidžbe i informiranja	0,00			0,00	0.0%	
3237	Intelektualne i osobne usluge	0,00			14.720,37	0.0%	
4	**Rashodi za nabavu nefinancijske imovine**	**992.097,79**	**10.640.056,24**	**14.538.538,94**	**10.855.983,68**	**1094.25%**	**74.67%**
42	**Rashodi za nabavu proizvedene dugotrajne imovine**	**0,00**	**6.921.100,00**	**6.921.100,00**	**3.244.074,00**	**0.0%**	**46.87%**
422	**Postrojenja i oprema**	**0,00**	**6.921.100,00**	**6.921.100,00**	**3.244.074,00**	**0.0%**	**46.87%**
4224	Medicinska i laboratorijska oprema	0,00			3.244.074,00	0.0%	
4227	Uređaji, strojevi i oprema za ostale namjene	0,00			0,00	0.0%	
45	**Rashodi za dodatna ulaganja na nefinancijskoj imovini**	**992.097,79**	**3.718.956,24**	**7.617.438,94**	**7.611.909,68**	**767.25%**	**99.93%**
451	**Dodatna ulaganja na građevinskim objektima**	**992.097,79**	**3.718.956,24**	**7.617.438,94**	**7.611.909,68**	**767.25%**	**99.93%**
4511	Dodatna ulaganja na građevinskim objektima	992.097,79			7.611.909,68	767.25%	

Kapitalni projekt K700012 Izrada projektne dokumentacije i izgradnja zdravstvenih ob		**7.754.229,96**	**8.647.000,00**	**6.369.000,00**	**2.154.914,61**	**27.79%**	**33.83%**
Izvor OPĆI PRIHODI I PRIMICI		**4.473.457,88**	**5.260.970,00**	**4.582.970,00**	**1.708.264,61**	**38.19%**	**37.27%**
3	**Rashodi poslovanja**	**0,00**	**500.970,00**	**799.970,00**	**404.575,72**	**0.0%**	**50.57%**
32	**Materijalni rashodi**	**0,00**	**500.970,00**	**799.970,00**	**404.575,72**	**0.0%**	**50.57%**
323	**Rashodi za usluge**	**0,00**	**500.970,00**	**799.970,00**	**404.575,72**	**0.0%**	**50.57%**
3237	Intelektualne i osobne usluge	0,00			404.575,72	0.0%	
4	**Rashodi za nabavu nefinancijske imovine**	**4.473.457,88**	**4.760.000,00**	**3.783.000,00**	**1.303.688,89**	**29.14%**	**34.46%**
45	**Rashodi za dodatna ulaganja na nefinancijskoj imovini**	**4.473.457,88**	**4.760.000,00**	**3.783.000,00**	**1.303.688,89**	**29.14%**	**34.46%**
451	**Dodatna ulaganja na građevinskim objektima**	**4.473.457,88**	**4.760.000,00**	**3.783.000,00**	**1.303.688,89**	**29.14%**	**34.46%**
4511	Dodatna ulaganja na građevinskim objektima	4.473.457,88			1.303.688,89	29.14%	
Izvor POMOĆI - BPŽ		**3.280.772,08**	**3.386.030,00**	**1.786.030,00**	**446.650,00**	**13.61%**	**25.01%**
3	**Rashodi poslovanja**	**0,00**	**686.030,00**	**686.030,00**	**336.030,00**	**0.0%**	**48.98%**
32	**Materijalni rashodi**	**0,00**	**686.030,00**	**686.030,00**	**336.030,00**	**0.0%**	**48.98%**
323	**Rashodi za usluge**	**0,00**	**686.030,00**	**686.030,00**	**336.030,00**	**0.0%**	**48.98%**
3237	Intelektualne i osobne usluge	0,00			336.030,00	0.0%	
4	**Rashodi za nabavu nefinancijske imovine**	**3.280.772,08**	**2.700.000,00**	**1.100.000,00**	**110.620,00**	**3.37%**	**10.06%**
45	**Rashodi za dodatna ulaganja na nefinancijskoj imovini**	**3.280.772,08**	**2.700.000,00**	**1.100.000,00**	**110.620,00**	**3.37%**	**10.06%**
451	**Dodatna ulaganja na građevinskim objektima**	**3.280.772,08**	**2.700.000,00**	**1.100.000,00**	**110.620,00**	**3.37%**	**10.06%**
4511	Dodatna ulaganja na građevinskim objektima	3.280.772,08			110.620,00	3.37%	
Kapitalni projekt K700014 Ener.obnova Upravna zgrada OB SB		**673,38**	**2.097.405,07**	**888.360,82**	**441.498,20**	**65564.5%**	**49.7%**
Izvor OPĆI PRIHODI I PRIMICI		**0,00**	**827.883,49**	**513.595,12**	**173.942,44**	**0.0%**	**33.87%**
4	**Rashodi za nabavu nefinancijske imovine**	**0,00**	**827.883,49**	**513.595,12**	**173.942,44**	**0.0%**	**33.87%**
45	**Rashodi za dodatna ulaganja na nefinancijskoj imovini**	**0,00**	**827.883,49**	**513.595,12**	**173.942,44**	**0.0%**	**33.87%**
451	**Dodatna ulaganja na građevinskim objektima**	**0,00**	**827.883,49**	**513.595,12**	**173.942,44**	**0.0%**	**33.87%**
4511	Dodatna ulaganja na građevinskim objektima	0,00			173.942,44	0.0%	
Izvor POMOĆI - BPŽ		**673,38**	**1.269.521,58**	**374.765,70**	**267.555,76**	**39733.25%**	**71.39%**
3	**Rashodi poslovanja**	**673,38**	**32.357,93**	**32.357,93**	**6.404,58**	**951.11%**	**19.79%**
31	**Rashodi za zaposlene**	**673,38**	**32.357,93**	**32.357,93**	**6.404,58**	**951.11%**	**19.79%**
311	**Plaće (Bruto)**	**578,01**	**27.212,94**	**27.212,94**	**5.497,52**	**951.11%**	**20.2%**
3111	Plaće za redovan rad	578,01			5.497,52	951.11%	
313	**Doprinosi na plaće**	**95,37**	**5.144,99**	**5.144,99**	**907,06**	**951.1%**	**17.63%**
3132	Doprinosi za obvezno zdravstveno osiguranje	95,37			907,06	951.1%	
4	**Rashodi za nabavu nefinancijske imovine**	**0,00**	**1.237.163,65**	**342.407,77**	**261.151,18**	**0.0%**	**76.27%**
45	**Rashodi za dodatna ulaganja na nefinancijskoj imovini**	**0,00**	**1.237.163,65**	**342.407,77**	**261.151,18**	**0.0%**	**76.27%**
451	**Dodatna ulaganja na građevinskim objektima**	**0,00**	**1.237.163,65**	**342.407,77**	**261.151,18**	**0.0%**	**76.27%**
4511	Dodatna ulaganja na građevinskim objektima	0,00			261.151,18	0.0%	

Kapitalni projekt K700015 Ener.obnova Zgrada infektologije OB SB			**673,38**	**3.349.315,32**	**1.568.027,22**	**635.946,53**	**94440.96%**	**40.56%**
Izvor POMOĆI - BPŽ			**673,38**	**1.811.552,72**	**30.264,62**	**6.642,08**	**986.38%**	**21.95%**
3	**Rashodi poslovanja**		**673,38**	**30.264,62**	**30.264,62**	**6.404,58**	**951.11%**	**21.16%**
31	**Rashodi za zaposlene**		**673,38**	**30.264,62**	**30.264,62**	**6.404,58**	**951.11%**	**21.16%**
311	**Plaće (Bruto)**		**578,01**	**25.119,63**	**25.119,63**	**5.497,52**	**951.11%**	**21.89%**
3111	Plaće za redovan rad		578,01			5.497,52	951.11%	
313	**Doprinosi na plaće**		**95,37**	**5.144,99**	**5.144,99**	**907,06**	**951.1%**	**17.63%**
3132	Doprinosi za obvezno zdravstveno osiguranje		95,37			907,06	951.1%	
4	**Rashodi za nabavu nefinancijske imovine**		**0,00**	**1.781.288,10**	**0,00**	**237,50**	**0.0%**	**0.0%**
45	**Rashodi za dodatna ulaganja na nefinancijskoj imovini**		**0,00**	**1.781.288,10**	**0,00**	**237,50**	**0.0%**	**0.0%**
451	**Dodatna ulaganja na građevinskim objektima**		**0,00**	**1.781.288,10**	**0,00**	**237,50**	**0.0%**	**0.0%**
4511	Dodatna ulaganja na građevinskim objektima		0,00			237,50	0.0%	
Izvor NAMJENSKI PRIMICI - BPŽ		-		**1.537.762,60**	**1.537.762,60**	**629.304,45**	**0.0%**	**40.92%**
4	**Rashodi za nabavu nefinancijske imovine**	-		**1.537.762,60**	**1.537.762,60**	**629.304,45**	**0.0%**	**40.92%**
45	**Rashodi za dodatna ulaganja na nefinancijskoj imovini**	-		**1.537.762,60**	**1.537.762,60**	**629.304,45**	**0.0%**	**40.92%**
451	**Dodatna ulaganja na građevinskim objektima**	-		**1.537.762,60**	**1.537.762,60**	**629.304,45**	**0.0%**	**40.92%**
4511	Dodatna ulaganja na građevinskim objektima	-				629.304,45	0.0%	
Kapitalni projekt K700016 Ener.obnova Zgrada kirurgije OB SB			**673,38**	**11.463.961,98**	**3.563.979,67**	**763.185,52**	**113336.53%**	**21.41%**
Izvor POMOĆI - BPŽ			**673,38**	**6.933.779,39**	**33.797,08**	**6.642,08**	**986.38%**	**19.65%**
3	**Rashodi poslovanja**		**673,38**	**33.797,08**	**33.797,08**	**6.404,58**	**951.11%**	**18.95%**
31	**Rashodi za zaposlene**		**673,38**	**33.797,08**	**33.797,08**	**6.404,58**	**951.11%**	**18.95%**
311	**Plaće (Bruto)**		**578,01**	**28.051,58**	**28.051,58**	**5.497,52**	**951.11%**	**19.6%**
3111	Plaće za redovan rad		578,01			5.497,52	951.11%	
313	**Doprinosi na plaće**		**95,37**	**5.745,50**	**5.745,50**	**907,06**	**951.1%**	**15.79%**
3132	Doprinosi za obvezno zdravstveno osiguranje		95,37			907,06	951.1%	
4	**Rashodi za nabavu nefinancijske imovine**		**0,00**	**6.899.982,31**	**0,00**	**237,50**	**0.0%**	**0.0%**
45	**Rashodi za dodatna ulaganja na nefinancijskoj imovini**		**0,00**	**6.899.982,31**	**0,00**	**237,50**	**0.0%**	**0.0%**
451	**Dodatna ulaganja na građevinskim objektima**		**0,00**	**6.899.982,31**	**0,00**	**237,50**	**0.0%**	**0.0%**
4511	Dodatna ulaganja na građevinskim objektima		0,00			237,50	0.0%	
Izvor NAMJENSKI PRIMICI - BPŽ		-		**4.530.182,59**	**3.530.182,59**	**756.543,44**	**0.0%**	**21.43%**
4	**Rashodi za nabavu nefinancijske imovine**	-		**4.530.182,59**	**3.530.182,59**	**756.543,44**	**0.0%**	**21.43%**
45	**Rashodi za dodatna ulaganja na nefinancijskoj imovini**	-		**4.530.182,59**	**3.530.182,59**	**756.543,44**	**0.0%**	**21.43%**
451	**Dodatna ulaganja na građevinskim objektima**	-		**4.530.182,59**	**3.530.182,59**	**756.543,44**	**0.0%**	**21.43%**
4511	Dodatna ulaganja na građevinskim objektima	-				756.543,44	0.0%	

Kapitalni projekt K700017 Ener.obnova Zgrada neurologije i psihijatrije OB SB		**673,38**	**5.912.781,66**	**1.829.100,15**	**367.175,77**	**54527.28%**	**20.07%**
Izvor POMOĆI - BPŽ		**673,38**	**3.217.481,04**	**33.799,53**	**78.748,82**	**11694.56%**	**232.99%**
3	**Rashodi poslovanja**	**673,38**	**33.799,53**	**33.799,53**	**6.404,58**	**951.11%**	**18.95%**
31	**Rashodi za zaposlene**	**673,38**	**33.799,53**	**33.799,53**	**6.404,58**	**951.11%**	**18.95%**
311	**Plaće (Bruto)**	**578,01**	**28.053,61**	**28.053,61**	**5.497,52**	**951.11%**	**19.6%**
3111	Plaće za redovan rad	578,01			5.497,52	951.11%	
313	**Doprinosi na plaće**	**95,37**	**5.745,92**	**5.745,92**	**907,06**	**951.1%**	**15.79%**
3132	Doprinosi za obvezno zdravstveno osiguranje	95,37			907,06	951.1%	
4	**Rashodi za nabavu nefinancijske imovine**	**0,00**	**3.183.681,51**	**0,00**	**72.344,24**	**0.0%**	**0.0%**
45	**Rashodi za dodatna ulaganja na nefinancijskoj imovini**	**0,00**	**3.183.681,51**	**0,00**	**72.344,24**	**0.0%**	**0.0%**
451	**Dodatna ulaganja na građevinskim objektima**	**0,00**	**3.183.681,51**	**0,00**	**72.344,24**	**0.0%**	**0.0%**
4511	Dodatna ulaganja na građevinskim objektima	0,00			72.344,24	0.0%	
Izvor NAMJENSKI PRIMICI - BPŽ		-	**2.695.300,62**	**1.795.300,62**	**288.426,95**	**0.0%**	**16.07%**
4	**Rashodi za nabavu nefinancijske imovine**	-	**2.695.300,62**	**1.795.300,62**	**288.426,95**	**0.0%**	**16.07%**
45	**Rashodi za dodatna ulaganja na nefinancijskoj imovini**	-	**2.695.300,62**	**1.795.300,62**	**288.426,95**	**0.0%**	**16.07%**
451	**Dodatna ulaganja na građevinskim objektima**	-	**2.695.300,62**	**1.795.300,62**	**288.426,95**	**0.0%**	**16.07%**
4511	Dodatna ulaganja na građevinskim objektima	-			288.426,95	0.0%	
Kapitalni projekt K700018 Ener.obnova Zgrada patologije OB SB		**673,38**	**2.568.758,69**	**1.042.318,12**	**827.817,69**	**122934.7%**	**79.42%**
Izvor OPĆI PRIHODI I PRIMICI		**0,00**	**1.207.559,50**	**404.821,40**	**328.470,23**	**0.0%**	**81.14%**
4	**Rashodi za nabavu nefinancijske imovine**	**0,00**	**1.207.559,50**	**404.821,40**	**328.470,23**	**0.0%**	**81.14%**
45	**Rashodi za dodatna ulaganja na nefinancijskoj imovini**	**0,00**	**1.207.559,50**	**404.821,40**	**328.470,23**	**0.0%**	**81.14%**
451	**Dodatna ulaganja na građevinskim objektima**	**0,00**	**1.207.559,50**	**404.821,40**	**328.470,23**	**0.0%**	**81.14%**
4511	Dodatna ulaganja na građevinskim objektima	0,00			328.470,23	0.0%	
Izvor POMOĆI - BPŽ		**673,38**	**1.361.199,19**	**637.496,72**	**499.347,46**	**74155.37%**	**78.33%**
3	**Rashodi poslovanja**	**673,38**	**30.264,62**	**30.264,62**	**6.404,58**	**951.11%**	**21.16%**
31	**Rashodi za zaposlene**	**673,38**	**30.264,62**	**30.264,62**	**6.404,58**	**951.11%**	**21.16%**
311	**Plaće (Bruto)**	**578,01**	**25.119,63**	**25.119,63**	**5.497,52**	**951.11%**	**21.89%**
3111	Plaće za redovan rad	578,01			5.497,52	951.11%	
313	**Doprinosi na plaće**	**95,37**	**5.144,99**	**5.144,99**	**907,06**	**951.1%**	**17.63%**
3132	Doprinosi za obvezno zdravstveno osiguranje	95,37			907,06	951.1%	
4	**Rashodi za nabavu nefinancijske imovine**	**0,00**	**1.330.934,57**	**607.232,10**	**492.942,88**	**0.0%**	**81.18%**
45	**Rashodi za dodatna ulaganja na nefinancijskoj imovini**	**0,00**	**1.330.934,57**	**607.232,10**	**492.942,88**	**0.0%**	**81.18%**
451	**Dodatna ulaganja na građevinskim objektima**	**0,00**	**1.330.934,57**	**607.232,10**	**492.942,88**	**0.0%**	**81.18%**
4511	Dodatna ulaganja na građevinskim objektima	0,00			492.942,88	0.0%	

Kapitalni projekt K700019 Ener.obnova Nova bolnica OB NG			**673,38**	**26.750.056,16**	**4.096.351,25**	**1.643.883,21**	**244124.15%**	**40.13%**
Izvor POMOĆI - BPŽ			**673,38**	**18.183.969,53**	**30.264,62**	**8.928,67**	**1325.95%**	**29.5%**
3	**Rashodi poslovanja**		**673,38**	**30.264,62**	**30.264,62**	**6.404,58**	**951.11%**	**21.16%**
31	**Rashodi za zaposlene**		**673,38**	**30.264,62**	**30.264,62**	**6.404,58**	**951.11%**	**21.16%**
311	**Plaće (Bruto)**		**578,01**	**25.119,63**	**25.119,63**	**5.497,52**	**951.11%**	**21.89%**
3111	Plaće za redovan rad		578,01			5.497,52	951.11%	
313	**Doprinosi na plaće**		**95,37**	**5.144,99**	**5.144,99**	**907,06**	**951.1%**	**17.63%**
3132	Doprinosi za obvezno zdravstveno osiguranje		95,37			907,06	951.1%	
4	**Rashodi za nabavu nefinancijske imovine**		**0,00**	**18.153.704,91**	**0,00**	**2.524,09**	**0.0%**	**0.0%**
45	**Rashodi za dodatna ulaganja na nefinancijskoj imovini**		**0,00**	**18.153.704,91**	**0,00**	**2.524,09**	**0.0%**	**0.0%**
451	**Dodatna ulaganja na građevinskim objektima**		**0,00**	**18.153.704,91**	**0,00**	**2.524,09**	**0.0%**	**0.0%**
4511	Dodatna ulaganja na građevinskim objektima		0,00			2.524,09	0.0%	
Izvor NAMJENSKI PRIMICI - BPŽ		-		**8.566.086,63**	**4.066.086,63**	**1.634.954,54**	**0.0%**	**40.21%**
4	**Rashodi za nabavu nefinancijske imovine**	-		**8.566.086,63**	**4.066.086,63**	**1.634.954,54**	**0.0%**	**40.21%**
45	**Rashodi za dodatna ulaganja na nefinancijskoj imovini**	-		**8.566.086,63**	**4.066.086,63**	**1.634.954,54**	**0.0%**	**40.21%**
451	**Dodatna ulaganja na građevinskim objektima**	-		**8.566.086,63**	**4.066.086,63**	**1.634.954,54**	**0.0%**	**40.21%**
4511	Dodatna ulaganja na građevinskim objektima	-				1.634.954,54	0.0%	
Kapitalni projekt K700020 Ener.obnova Stara bolnica OB NG			**673,38**	**8.567.259,19**	**8.767.259,19**	**8.287.154,71**	**1230680.26%**	**94.52%**
Izvor OPĆI PRIHODI I PRIMICI			**0,00**	**0,00**	**200.000,00**	**0,00**	**0.0%**	**0.0%**
4	**Rashodi za nabavu nefinancijske imovine**		**0,00**	**0,00**	**200.000,00**	**0,00**	**0.0%**	**0.0%**
45	**Rashodi za dodatna ulaganja na nefinancijskoj imovini**		**0,00**	**0,00**	**200.000,00**	**0,00**	**0.0%**	**0.0%**
451	**Dodatna ulaganja na građevinskim objektima**		**0,00**	**0,00**	**200.000,00**	**0,00**	**0.0%**	**0.0%**
4511	Dodatna ulaganja na građevinskim objektima		0,00			0,00	0.0%	
Izvor POMOĆI - BPŽ			**673,38**	**5.017.460,62**	**5.017.460,62**	**4.753.400,10**	**705901.59%**	**94.74%**
3	**Rashodi poslovanja**		**673,38**	**33.799,53**	**33.799,53**	**6.404,58**	**951.11%**	**18.95%**
31	**Rashodi za zaposlene**		**673,38**	**33.799,53**	**33.799,53**	**6.404,58**	**951.11%**	**18.95%**
311	**Plaće (Bruto)**		**578,01**	**28.053,61**	**28.053,61**	**5.497,52**	**951.11%**	**19.6%**
3111	Plaće za redovan rad		578,01			5.497,52	951.11%	
313	**Doprinosi na plaće**		**95,37**	**5.745,92**	**5.745,92**	**907,06**	**951.1%**	**15.79%**
3132	Doprinosi za obvezno zdravstveno osiguranje		95,37			907,06	951.1%	
4	**Rashodi za nabavu nefinancijske imovine**		**0,00**	**4.983.661,09**	**4.983.661,09**	**4.746.995,52**	**0.0%**	**95.25%**
45	**Rashodi za dodatna ulaganja na nefinancijskoj imovini**		**0,00**	**4.983.661,09**	**4.983.661,09**	**4.746.995,52**	**0.0%**	**95.25%**
451	**Dodatna ulaganja na građevinskim objektima**		**0,00**	**4.983.661,09**	**4.983.661,09**	**4.746.995,52**	**0.0%**	**95.25%**
4511	Dodatna ulaganja na građevinskim objektima		0,00			4.746.995,52	0.0%	
Izvor NAMJENSKI PRIMICI - BPŽ		-		**3.549.798,57**	**3.549.798,57**	**3.533.754,61**	**0.0%**	**99.55%**
4	**Rashodi za nabavu nefinancijske imovine**	-		**3.549.798,57**	**3.549.798,57**	**3.533.754,61**	**0.0%**	**99.55%**
45	**Rashodi za dodatna ulaganja na nefinancijskoj imovini**	-		**3.549.798,57**	**3.549.798,57**	**3.533.754,61**	**0.0%**	**99.55%**
451	**Dodatna ulaganja na građevinskim objektima**	-		**3.549.798,57**	**3.549.798,57**	**3.533.754,61**	**0.0%**	**99.55%**
4511	Dodatna ulaganja na građevinskim objektima	-				3.533.754,61	0.0%	
Kapitalni projekt K700021 Ener.obnova Zdravstveni objekt Okučani			**673,38**	**778.819,73**	**520.226,73**	**151.748,12**	**22535.29%**	**29.17%**
Izvor OPĆI PRIHODI I PRIMICI			**0,00**	**0,00**	**0,00**	**46.432,96**	**0.0%**	**0.0%**
4	**Rashodi za nabavu nefinancijske imovine**		**0,00**	**0,00**	**0,00**	**46.432,96**	**0.0%**	**0.0%**
45	**Rashodi za dodatna ulaganja na nefinancijskoj imovini**		**0,00**	**0,00**	**0,00**	**46.432,96**	**0.0%**	**0.0%**
451	**Dodatna ulaganja na građevinskim objektima**		**0,00**	**0,00**	**0,00**	**46.432,96**	**0.0%**	**0.0%**
4511	Dodatna ulaganja na građevinskim objektima		0,00			46.432,96	0.0%	

Izvor POMOĆI - BPŽ	673,38	778.819,73	520.226,73	105.315,16	15639,78%	20,24%	
3	Rashodi poslovanja	673,38	30.264,62	30.264,62	6.404,52	951,1%	21,16%
31	Rashodi za zaposlene	673,38	30.264,62	30.264,62	6.404,52	951,1%	21,16%
311	Plaće (Bruto)	578,01	25.119,63	25.119,63	5.497,52	951,11%	21,89%
3111	Plaće za redovan rad	578,01			5.497,52	951,11%	
313	Doprinosi na plaće	95,37	5.144,99	5.144,99	907,00	951,03%	17,63%
3132	Doprinosi za obvezno zdravstveno osiguranje	95,37			907,00	951,03%	
4	Rashodi za nabavu nefinancijske imovine	0,00	748.555,11	489.962,11	98.910,64	0,0%	20,19%
45	Rashodi za dodatna ulaganja na nefinancijskoj imovini	0,00	748.555,11	489.962,11	98.910,64	0,0%	20,19%
451	Dodatna ulaganja na građevinskim objektima	0,00	748.555,11	489.962,11	98.910,64	0,0%	20,19%
4511	Dodatna ulaganja na građevinskim objektima	0,00			98.910,64	0,0%	
Kapitalni projekt K700022 Ener.obnova Stara zgrada poliklinike OB SB	353.568,51	15.958.455,27	14.861.609,01	12.555.285,65	3551,02%	84,48%	
Izvor OPĆI PRIHODI I PRIMICI	352.895,13	1.096.855,26	9,00	9,00	0,0%	100,0%	
4	Rashodi za nabavu nefinancijske imovine	352.895,13	1.096.855,26	9,00	9,00	0,0%	100,0%
45	Rashodi za dodatna ulaganja na nefinancijskoj imovini	352.895,13	1.096.855,26	9,00	9,00	0,0%	100,0%
451	Dodatna ulaganja na građevinskim objektima	352.895,13	1.096.855,26	9,00	9,00	0,0%	100,0%
4511	Dodatna ulaganja na građevinskim objektima	352.895,13			9,00	0,0%	
Izvor POMOĆI - BPŽ	673,38	14.861.600,01	14.861.600,01	12.555.276,65	1864515,82%	84,48%	
3	Rashodi poslovanja	673,38	39.593,95	39.593,95	6.404,46	951,09%	16,18%
31	Rashodi za zaposlene	673,38	39.593,95	39.593,95	6.404,46	951,09%	16,18%
311	Plaće (Bruto)	578,01	32.862,98	32.862,98	5.497,46	951,1%	16,73%
3111	Plaće za redovan rad	578,01			5.497,46	951,1%	
313	Doprinosi na plaće	95,37	6.730,97	6.730,97	907,00	951,03%	13,48%
3132	Doprinosi za obvezno zdravstveno osiguranje	95,37			907,00	951,03%	
4	Rashodi za nabavu nefinancijske imovine	0,00	14.822.006,06	14.822.006,06	12.548.872,19	0,0%	84,66%
45	Rashodi za dodatna ulaganja na nefinancijskoj imovini	0,00	14.822.006,06	14.822.006,06	12.548.872,19	0,0%	84,66%
451	Dodatna ulaganja na građevinskim objektima	0,00	14.822.006,06	14.822.006,06	12.548.872,19	0,0%	84,66%
4511	Dodatna ulaganja na građevinskim objektima	0,00			12.548.872,19	0,0%	
Kapitalni projekt K700023 Ener.obnova Transfuzija OB NG	141.064,13	525.411,35	525.411,35	99.802,87	70,75%	19,0%	
Izvor OPĆI PRIHODI I PRIMICI	1.000,00	0,00	0,00	0,00	0,0%	0,0%	
4	Rashodi za nabavu nefinancijske imovine	1.000,00	0,00	0,00	0,00	0,0%	0,0%
45	Rashodi za dodatna ulaganja na nefinancijskoj imovini	1.000,00	0,00	0,00	0,00	0,0%	0,0%
451	Dodatna ulaganja na građevinskim objektima	1.000,00	0,00	0,00	0,00	0,0%	0,0%
4511	Dodatna ulaganja na građevinskim objektima	1.000,00			0,00	0,0%	

Izvor POMOĆI - BPŽ		**140.064,13**	**290.532,41**	**290.532,41**	**74.859,18**	**53.45%**	**25.77%**
3	**Rashodi poslovanja**	**673,44**	**38.353,22**	**38.353,22**	**6.404,62**	**951.03%**	**16.7%**
31	**Rashodi za zaposlene**	**673,44**	**38.353,22**	**38.353,22**	**6.404,62**	**951.03%**	**16.7%**
311	**Plaće (Bruto)**	**578,04**	**31.833,17**	**31.833,17**	**5.497,54**	**951.07%**	**17.27%**
3111	Plaće za redovan rad	578,04			5.497,54	951.07%	
313	**Doprinosi na plaće**	**95,40**	**6.520,05**	**6.520,05**	**907,08**	**950.82%**	**13.91%**
3132	Doprinosi za obvezno zdravstveno osiguranje	95,40			907,08	950.82%	
4	**Rashodi za nabavu nefinancijske imovine**	**139.390,69**	**252.179,19**	**252.179,19**	**68.454,56**	**49.11%**	**27.15%**
45	**Rashodi za dodatna ulaganja na nefinancijskoj imovini**	**139.390,69**	**252.179,19**	**252.179,19**	**68.454,56**	**49.11%**	**27.15%**
451	**Dodatna ulaganja na građevinskim objektima**	**139.390,69**	**252.179,19**	**252.179,19**	**68.454,56**	**49.11%**	**27.15%**
4511	Dodatna ulaganja na građevinskim objektima	139.390,69			68.454,56	49.11%	
Izvor NAMJENSKI PRIMICI - BPŽ		-	**234.878,94**	**234.878,94**	**24.943,69**	**0.0%**	**10.62%**
4	**Rashodi za nabavu nefinancijske imovine**	-	**234.878,94**	**234.878,94**	**24.943,69**	**0.0%**	**10.62%**
45	**Rashodi za dodatna ulaganja na nefinancijskoj imovini**	-	**234.878,94**	**234.878,94**	**24.943,69**	**0.0%**	**10.62%**
451	**Dodatna ulaganja na građevinskim objektima**	-	**234.878,94**	**234.878,94**	**24.943,69**	**0.0%**	**10.62%**
4511	Dodatna ulaganja na građevinskim objektima	-			24.943,69	0.0%	
Kapitalni projekt K700024 Ener.obnova Kuhinja OB NG		**47.412,94**	**698.497,06**	**698.497,06**	**74.195,63**	**156.49%**	**10.62%**
Izvor OPĆI PRIHODI I PRIMICI		**44.927,00**	**0,00**	**0,00**	**0,00**	**0.0%**	**0.0%**
4	**Rashodi za nabavu nefinancijske imovine**	**44.927,00**	**0,00**	**0,00**	**0,00**	**0.0%**	**0.0%**
45	**Rashodi za dodatna ulaganja na nefinancijskoj imovini**	**44.927,00**	**0,00**	**0,00**	**0,00**	**0.0%**	**0.0%**
451	**Dodatna ulaganja na građevinskim objektima**	**44.927,00**	**0,00**	**0,00**	**0,00**	**0.0%**	**0.0%**
4511	Dodatna ulaganja na građevinskim objektima	44.927,00			0,00	0.0%	
Izvor POMOĆI - BPŽ		**2.485,94**	**395.686,41**	**395.686,41**	**53.434,00**	**2149.45%**	**13.5%**
3	**Rashodi poslovanja**	**673,44**	**39.593,95**	**39.593,95**	**6.404,62**	**951.03%**	**16.18%**
31	**Rashodi za zaposlene**	**673,44**	**39.593,95**	**39.593,95**	**6.404,62**	**951.03%**	**16.18%**
311	**Plaće (Bruto)**	**578,04**	**32.862,98**	**32.862,98**	**5.497,54**	**951.07%**	**16.73%**
3111	Plaće za redovan rad	578,04			5.497,54	951.07%	
313	**Doprinosi na plaće**	**95,40**	**6.730,97**	**6.730,97**	**907,08**	**950.82%**	**13.48%**
3132	Doprinosi za obvezno zdravstveno osiguranje	95,40			907,08	950.82%	
4	**Rashodi za nabavu nefinancijske imovine**	**1.812,50**	**356.092,46**	**356.092,46**	**47.029,38**	**2594.72%**	**13.21%**
45	**Rashodi za dodatna ulaganja na nefinancijskoj imovini**	**1.812,50**	**356.092,46**	**356.092,46**	**47.029,38**	**2594.72%**	**13.21%**
451	**Dodatna ulaganja na građevinskim objektima**	**1.812,50**	**356.092,46**	**356.092,46**	**47.029,38**	**2594.72%**	**13.21%**
4511	Dodatna ulaganja na građevinskim objektima	1.812,50			47.029,38	2594.72%	
Izvor NAMJENSKI PRIMICI - BPŽ		-	**302.810,65**	**302.810,65**	**20.761,63**	**0.0%**	**6.86%**
4	**Rashodi za nabavu nefinancijske imovine**	-	**302.810,65**	**302.810,65**	**20.761,63**	**0.0%**	**6.86%**
45	**Rashodi za dodatna ulaganja na nefinancijskoj imovini**	-	**302.810,65**	**302.810,65**	**20.761,63**	**0.0%**	**6.86%**
451	**Dodatna ulaganja na građevinskim objektima**	-	**302.810,65**	**302.810,65**	**20.761,63**	**0.0%**	**6.86%**
4511	Dodatna ulaganja na građevinskim objektima	-			20.761,63	0.0%	

Kapitalni projekt K700025 Ener.obnova Ginekologija, pedijatrija, ambulante, kirurgija i		**1.229.266,38**	**6.286.343,98**	**6.286.343,98**	**1.378.290,44**	**112.12%**	**21.93%**
Izvor OPĆI PRIHODI I PRIMICI		**1.000,00**	**0,00**	**0,00**	**0,00**	**0.0%**	**0.0%**
4	**Rashodi za nabavu nefinancijske imovine**	**1.000,00**	**0,00**	**0,00**	**0,00**	**0.0%**	**0.0%**
45	**Rashodi za dodatna ulaganja na nefinancijskoj imovini**	**1.000,00**	**0,00**	**0,00**	**0,00**	**0.0%**	**0.0%**
451	**Dodatna ulaganja na građevinskim objektima**	**1.000,00**	**0,00**	**0,00**	**0,00**	**0.0%**	**0.0%**
4511	Dodatna ulaganja na građevinskim objektima	1.000,00			0,00	0.0%	
Izvor POMOĆI - BPŽ		**1.228.266,38**	**2.546.481,32**	**2.546.481,32**	**1.075.499,57**	**87.56%**	**42.23%**
3	**Rashodi poslovanja**	**673,44**	**39.233,95**	**39.233,95**	**6.404,74**	**951.05%**	**16.32%**
31	**Rashodi za zaposlene**	**673,44**	**39.233,95**	**39.233,95**	**6.404,74**	**951.05%**	**16.32%**
311	**Plaće (Bruto)**	**578,04**	**32.862,98**	**32.862,98**	**5.497,60**	**951.08%**	**16.73%**
3111	Plaće za redovan rad	578,04			5.497,60	951.08%	
313	**Doprinosi na plaće**	**95,40**	**6.370,97**	**6.370,97**	**907,14**	**950.88%**	**14.24%**
3132	Doprinosi za obvezno zdravstveno osiguranje	95,40			907,14	950.88%	
4	**Rashodi za nabavu nefinancijske imovine**	**1.227.592,94**	**2.507.247,37**	**2.507.247,37**	**1.069.094,83**	**87.09%**	**42.64%**
45	**Rashodi za dodatna ulaganja na nefinancijskoj imovini**	**1.227.592,94**	**2.507.247,37**	**2.507.247,37**	**1.069.094,83**	**87.09%**	**42.64%**
451	**Dodatna ulaganja na građevinskim objektima**	**1.227.592,94**	**2.507.247,37**	**2.507.247,37**	**1.069.094,83**	**87.09%**	**42.64%**
4511	Dodatna ulaganja na građevinskim objektima	1.227.592,94			1.069.094,83	87.09%	
Izvor NAMJENSKI PRIMICI - BPŽ		-	**3.739.862,66**	**3.739.862,66**	**302.790,87**	**0.0%**	**8.1%**
4	**Rashodi za nabavu nefinancijske imovine**	-	**3.739.862,66**	**3.739.862,66**	**302.790,87**	**0.0%**	**8.1%**
45	**Rashodi za dodatna ulaganja na nefinancijskoj imovini**	-	**3.739.862,66**	**3.739.862,66**	**302.790,87**	**0.0%**	**8.1%**
451	**Dodatna ulaganja na građevinskim objektima**	-	**3.739.862,66**	**3.739.862,66**	**302.790,87**	**0.0%**	**8.1%**
4511	Dodatna ulaganja na građevinskim objektima	-			302.790,87	0.0%	
Kapitalni projekt K700026 Ener.obnova Upravna zgrada OB NG		**289.431,57**	**417.584,88**	**417.584,88**	**125.997,81**	**43.53%**	**30.17%**
Izvor OPĆI PRIHODI I PRIMICI		**174.382,00**	**0,00**	**0,00**	**0,00**	**0.0%**	**0.0%**
4	**Rashodi za nabavu nefinancijske imovine**	**174.382,00**	**0,00**	**0,00**	**0,00**	**0.0%**	**0.0%**
45	**Rashodi za dodatna ulaganja na nefinancijskoj imovini**	**174.382,00**	**0,00**	**0,00**	**0,00**	**0.0%**	**0.0%**
451	**Dodatna ulaganja na građevinskim objektima**	**174.382,00**	**0,00**	**0,00**	**0,00**	**0.0%**	**0.0%**
4511	Dodatna ulaganja na građevinskim objektima	174.382,00			0,00	0.0%	
Izvor POMOĆI - BPŽ		**115.049,57**	**256.003,03**	**256.003,03**	**51.177,81**	**44.48%**	**19.99%**
3	**Rashodi poslovanja**	**673,44**	**38.353,22**	**38.353,22**	**6.404,80**	**951.06%**	**16.7%**
31	**Rashodi za zaposlene**	**673,44**	**38.353,22**	**38.353,22**	**6.404,80**	**951.06%**	**16.7%**
311	**Plaće (Bruto)**	**578,04**	**31.833,17**	**31.833,17**	**5.497,66**	**951.09%**	**17.27%**
3111	Plaće za redovan rad	578,04			5.497,66	951.09%	
313	**Doprinosi na plaće**	**95,40**	**6.520,05**	**6.520,05**	**907,14**	**950.88%**	**13.91%**
3132	Doprinosi za obvezno zdravstveno osiguranje	95,40			907,14	950.88%	
4	**Rashodi za nabavu nefinancijske imovine**	**114.376,13**	**217.649,81**	**217.649,81**	**44.773,01**	**39.15%**	**20.57%**
45	**Rashodi za dodatna ulaganja na nefinancijskoj imovini**	**114.376,13**	**217.649,81**	**217.649,81**	**44.773,01**	**39.15%**	**20.57%**
451	**Dodatna ulaganja na građevinskim objektima**	**114.376,13**	**217.649,81**	**217.649,81**	**44.773,01**	**39.15%**	**20.57%**
4511	Dodatna ulaganja na građevinskim objektima	114.376,13			44.773,01	39.15%	
Izvor NAMJENSKI PRIMICI - BPŽ		-	**161.581,85**	**161.581,85**	**74.820,00**	**0.0%**	**46.3%**
4	**Rashodi za nabavu nefinancijske imovine**	-	**161.581,85**	**161.581,85**	**74.820,00**	**0.0%**	**46.3%**
45	**Rashodi za dodatna ulaganja na nefinancijskoj imovini**	-	**161.581,85**	**161.581,85**	**74.820,00**	**0.0%**	**46.3%**
451	**Dodatna ulaganja na građevinskim objektima**	-	**161.581,85**	**161.581,85**	**74.820,00**	**0.0%**	**46.3%**
4511	Dodatna ulaganja na građevinskim objektima	-			74.820,00	0.0%	

Program 7100 Socijalna skrb		**19.482.434,60**	**34.951.230,63**	**35.381.264,24**	**23.277.969,20**	**119.48%**	**65.79%**
Aktivnost A710001 Financiranje Centara za socijalnu skrb		**3.285.332,91**	**3.667.866,00**	**3.836.366,00**	**3.534.370,66**	**107.58%**	**92.13%**
Izvor DECENTRALIZIRANA SREDSTVA (OBVEZE)		**3.285.332,91**	**3.667.866,00**	**3.836.366,00**	**3.534.370,66**	**107.58%**	**92.13%**
3	**Rashodi poslovanja**	**3.285.332,91**	**3.667.866,00**	**3.836.366,00**	**3.534.370,66**	**107.58%**	**92.13%**
32	**Materijalni rashodi**	**1.726.949,61**	**1.756.866,00**	**2.084.466,00**	**1.920.474,81**	**111.21%**	**92.13%**
321	**Naknade troškova zaposlenima**	**202.259,30**	**216.828,00**	**130.443,00**	**130.442,08**	**64.49%**	**100.0%**
3211	Službena putovanja	140.926,00			86.255,90	61.21%	
3213	Stručno usavršavanje zaposlenika	61.333,30			44.186,18	72.04%	
322	**Rashodi za materijal i energiju**	**626.219,42**	**588.200,00**	**564.795,00**	**531.644,68**	**84.9%**	**94.13%**
3221	Uredski materijal i ostali materijalni rashodi	257.869,42			224.644,67	87.12%	
3223	Energija	288.100,00			263.263,90	91.38%	
3224	Materijal i dijelovi za tekuće i investicijsko održavanje	68.250,00			36.736,11	53.83%	
3225	Sitni inventar i auto gume	12.000,00			7.000,00	58.33%	
323	**Rashodi za usluge**	**842.916,66**	**891.838,00**	**1.277.628,00**	**1.183.156,07**	**140.36%**	**92.61%**
3231	Usluge telefona, pošte i prijevoza	362.350,00			354.000,00	97.7%	
3232	Usluge tekućeg i investicijskog održavanja	119.733,30			194.501,83	162.45%	
3233	Usluge promidžbe i informiranja	20.999,97			28.000,00	133.33%	
3234	Komunalne usluge	102.450,06			129.500,01	126.4%	
3235	Zakupnine i najamnine	79.000,00			54.633,33	69.16%	
3236	Zdravstvene i veterinarske usluge	8.333,30			11.194,44	134.33%	
3237	Intelektualne i osobne usluge	26.500,00			24.805,57	93.61%	
3238	Računalne usluge	33.468,89			61.000,00	182.26%	
3239	Ostale usluge	90.081,14			325.520,89	361.36%	
329	**Ostali nespomenuti rashodi poslovanja**	**55.554,23**	**60.000,00**	**111.600,00**	**75.231,98**	**135.42%**	**67.41%**
3291	Naknade za rad predstavničkih i izvršnih tijela, povjerenstava i slično	12.500,00			16.199,95	129.6%	
3292	Premije osiguranja	-			3.800,00	0.0%	
3293	Reprezentacija	28.946,00			29.000,01	100.19%	
3299	Ostali nespomenuti rashodi poslovanja	14.108,23			26.232,02	185.93%	
34	**Financijski rashodi**	**10.833,30**	**11.000,00**	**11.000,00**	**7.395,85**	**68.27%**	**67.24%**
343	**Ostali financijski rashodi**	**10.833,30**	**11.000,00**	**11.000,00**	**7.395,85**	**68.27%**	**67.24%**
3431	Bankarske usluge i usluge platnog prometa	10.833,30			7.395,85	68.27%	
37	**Naknade građanima i kućanstvima na temelju osiguranja i druge naknad**	**1.547.550,00**	**1.900.000,00**	**1.740.900,00**	**1.606.500,00**	**103.81%**	**92.28%**
372	**Ostale naknade građanima i kućanstvima iz proračuna**	**1.547.550,00**	**1.900.000,00**	**1.740.900,00**	**1.606.500,00**	**103.81%**	**92.28%**
3722	Naknade građanima i kućanstvima u naravi	1.547.550,00			1.606.500,00	103.81%	

Aktivnost A710002 Financiranje Doma za starije i nemoćne		**6.622.847,49**	**6.860.716,60**	**6.860.716,60**	**6.849.457,50**	**103.42%**	**99.84%**
Izvor DECENTRALIZIRANA SREDSTVA (OBVEZE)		**6.622.847,49**	**6.860.716,60**	**6.860.716,60**	**6.849.457,50**	**103.42%**	**99.84%**
3	**Rashodi poslovanja**	**5.460.689,00**	**5.660.716,60**	**5.660.716,60**	**5.660.693,00**	**103.66%**	**100.0%**
31	**Rashodi za zaposlene**	**5.310.689,00**	**5.510.716,60**	**5.510.716,60**	**5.510.693,00**	**103.77%**	**100.0%**
311	**Plaće (Bruto)**	**4.392.955,60**	**4.570.716,60**	**4.570.716,60**	**4.570.713,00**	**104.05%**	**100.0%**
3111	Plaće za redovan rad	4.392.955,60			4.570.713,00	104.05%	
312	**Ostali rashodi za zaposlene**	**164.999,96**	**180.000,00**	**180.000,00**	**179.980,00**	**109.08%**	**99.99%**
3121	Ostali rashodi za zaposlene	164.999,96			179.980,00	109.08%	
313	**Doprinosi na plaće**	**752.733,44**	**760.000,00**	**760.000,00**	**760.000,00**	**100.97%**	**100.0%**
3132	Doprinosi za obvezno zdravstveno osiguranje	658.285,40			760.000,00	115.45%	
3133	Doprinosi za obvezno osiguranje u slučaju nezaposlenosti	94.448,04			0,00	0.0%	
32	**Materijalni rashodi**	**150.000,00**	**150.000,00**	**150.000,00**	**150.000,00**	**100.0%**	**100.0%**
323	**Rashodi za usluge**	**150.000,00**	**150.000,00**	**150.000,00**	**150.000,00**	**100.0%**	**100.0%**
3232	Usluge tekućeg i investicijskog održavanja	150.000,00			150.000,00	100.0%	
4	**Rashodi za nabavu nefinancijske imovine**	**1.162.158,49**	**1.200.000,00**	**1.200.000,00**	**1.188.764,50**	**102.29%**	**99.06%**
45	**Rashodi za dodatna ulaganja na nefinancijskoj imovini**	**1.162.158,49**	**1.200.000,00**	**1.200.000,00**	**1.188.764,50**	**102.29%**	**99.06%**
451	**Dodatna ulaganja na građevinskim objektima**	**1.162.158,49**	**1.200.000,00**	**1.200.000,00**	**1.188.764,50**	**102.29%**	**99.06%**
4511	Dodatna ulaganja na građevinskim objektima	1.162.158,49			1.188.764,50	102.29%	
Aktivnost A710003 Javne potrebe u socijalnoj skrbi		**661.338,43**	**1.017.195,50**	**997.195,50**	**667.434,00**	**100.92%**	**66.93%**
Izvor OPĆI PRIHODI I PRIMICI		**661.338,43**	**1.017.195,50**	**997.195,50**	**667.434,00**	**100.92%**	**66.93%**
3	**Rashodi poslovanja**	**661.338,43**	**1.017.195,50**	**997.195,50**	**667.434,00**	**100.92%**	**66.93%**
31	**Rashodi za zaposlene**	-	**5.745,50**	**5.745,50**	**0,00**	**0.0%**	**0.0%**
313	**Doprinosi na plaće**	-	**5.745,50**	**5.745,50**	**0,00**	**0.0%**	**0.0%**
3132	Doprinosi za obvezno zdravstveno osiguranje	-			0,00	0.0%	
32	**Materijalni rashodi**	-	**200.000,00**	**200.000,00**	**0,00**	**0.0%**	**0.0%**
329	**Ostali nespomenuti rashodi poslovanja**	-	**200.000,00**	**200.000,00**	**0,00**	**0.0%**	**0.0%**
3299	Ostali nespomenuti rashodi poslovanja	-			0,00	0.0%	
38	**Ostali rashodi**	**661.338,43**	**811.450,00**	**791.450,00**	**667.434,00**	**100.92%**	**84.33%**
381	**Tekuće donacije**	**661.338,43**	**811.450,00**	**791.450,00**	**667.434,00**	**100.92%**	**84.33%**
3811	Tekuće donacije u novcu	661.338,43			667.434,00	100.92%	

Aktivnost A710004 Financiranje ustanova u socijalnoj skrbi-vlastiti prihodi		**8.336.413,39**	**8.449.090,00**	**9.119.623,61**	**8.911.985,35**	**106.9%**	**97.72%**
Izvor VLASTITI PRIHODI- PK		**8.336.413,39**	**8.449.090,00**	**9.119.623,61**	**8.911.985,35**	**106.9%**	**97.72%**
3	**Rashodi poslovanja**	**8.301.307,29**	**8.449.090,00**	**9.011.175,00**	**8.776.370,62**	**105.72%**	**97.39%**
31	**Rashodi za zaposlene**	**3.855.753,78**	**3.862.500,00**	**4.382.500,00**	**4.476.307,96**	**116.09%**	**102.14%**
311	**Plaće (Bruto)**	**3.112.839,69**	**3.173.500,00**	**3.393.500,00**	**3.451.958,30**	**110.89%**	**101.72%**
3111	Plaće za redovan rad	3.112.839,69			3.451.958,30	110.89%	
312	**Ostali rashodi za zaposlene**	**256.683,39**	**170.000,00**	**420.000,00**	**466.710,15**	**181.82%**	**111.12%**
3121	Ostali rashodi za zaposlene	256.683,39			466.710,15	181.82%	
313	**Doprinosi na plaće**	**486.230,70**	**519.000,00**	**569.000,00**	**557.639,51**	**114.69%**	**98.0%**
3132	Doprinosi za obvezno zdravstveno osiguranje	475.656,87			557.639,51	117.24%	
3133	Doprinosi za obvezno osiguranje u slučaju nezaposlenosti	10.573,83			0,00	0.0%	
32	**Materijalni rashodi**	**4.411.737,95**	**4.566.190,00**	**4.605.275,00**	**4.270.209,18**	**96.79%**	**92.72%**
321	**Naknade troškova zaposlenima**	**381.493,68**	**423.000,00**	**456.800,00**	**485.888,01**	**127.36%**	**106.37%**
3211	Službena putovanja	5.936,00			2.848,00	47.98%	
3212	Naknade za prijevoz, za rad na terenu i odvojeni život	359.303,93			473.250,01	131.71%	
3213	Stručno usavršavanje zaposlenika	16.253,75			9.790,00	60.23%	
322	**Rashodi za materijal i energiju**	**2.755.792,43**	**2.769.509,00**	**2.878.034,00**	**2.498.416,46**	**90.66%**	**86.81%**
3221	Uredski materijal i ostali materijalni rashodi	280.734,22			250.656,22	89.29%	
3222	Materijal i sirovine	1.210.021,43			1.103.025,69	91.16%	
3223	Energija	1.106.164,54			966.598,24	87.38%	
3224	Materijal i dijelovi za tekuće i investicijsko održavanje	58.190,01			76.967,34	132.27%	
3225	Sitni inventar i auto gume	91.471,85			48.264,98	52.76%	
3227	Službena, radna i zaštitna odjeća i obuća	9.210,38			52.903,99	574.4%	
323	**Rashodi za usluge**	**1.169.358,08**	**1.227.114,00**	**1.182.114,00**	**1.207.582,55**	**103.27%**	**102.15%**
3231	Usluge telefona, pošte i prijevoza	74.807,88			81.750,26	109.28%	
3232	Usluge tekućeg i investicijskog održavanja	244.777,80			307.485,73	125.62%	
3233	Usluge promidžbe i informiranja	55.292,34			56.996,50	103.08%	
3234	Komunalne usluge	532.385,71			450.491,58	84.62%	
3236	Zdravstvene i veterinarske usluge	48.018,28			54.312,76	113.11%	
3237	Intelektualne i osobne usluge	122.518,58			154.340,00	125.97%	
3238	Računalne usluge	64.108,34			69.295,93	108.09%	
3239	Ostale usluge	27.449,15			32.909,79	119.89%	
324	**Naknade troškova osobama izvan radnog odnosa**	**2.600,00**	**0,00**	**0,00**	**0,00**	**0.0%**	**0.0%**
3241	Naknade troškova osobama izvan radnog odnosa	2.600,00			0,00	0.0%	
329	**Ostali nespomenuti rashodi poslovanja**	**102.493,76**	**146.567,00**	**88.327,00**	**78.322,16**	**76.42%**	**88.67%**
3291	Naknade za rad predstavničkih i izvršnih tijela, povjerenstava i slično	29.023,57			12.321,95	42.45%	
3292	Premije osiguranja	17.184,44			40.112,02	233.42%	
3293	Reprezentacija	4.985,02			980,01	19.66%	
3294	Članarine i norme	0,00			0,00	0.0%	
3295	Pristojbe i naknade	48.100,73			10.959,79	22.79%	
3296	Troškovi sudskih postupaka	0,00			2.500,00	0.0%	
3299	Ostali nespomenuti rashodi poslovanja	3.200,00			11.448,39	357.76%	

34	**Financijski rashodi**	**33.815,56**	**20.400,00**	**23.400,00**	**29.853,48**	**88.28%**	**127.58%**
343	**Ostali financijski rashodi**	**33.815,56**	**20.400,00**	**23.400,00**	**29.853,48**	**88.28%**	**127.58%**
3431	Bankarske usluge i usluge platnog prometa	16.848,06			21.225,59	125.98%	
3432	Negativne tečajne razlike i razlike zbog primjene valutne klauzule	16.697,50			0,00	0.0%	
3433	Zatezne kamate	270,00			1.891,96	700.73%	
3434	Ostali nespomenuti financijski rashodi	0,00			6.735,93	0.0%	
4	**Rashodi za nabavu nefinancijske imovine**	**35.106,10**	**0,00**	**108.448,61**	**135.614,73**	**386.3%**	**125.05%**
42	**Rashodi za nabavu proizvedene dugotrajne imovine**	**8.106,10**	**0,00**	**63.448,61**	**47.747,36**	**589.03%**	**75.25%**
422	**Postrojenja i oprema**	**8.106,10**	**0,00**	**63.448,61**	**47.747,36**	**589.03%**	**75.25%**
4221	Uredska oprema i namještaj	2.349,00			20.966,40	892.57%	
4222	Komunikacijska oprema	0,00			12.046,98	0.0%	
4223	Oprema za održavanje i zaštitu	2.199,00			9.084,98	413.14%	
4227	Uređaji, strojevi i oprema za ostale namjene	3.558,10			5.649,00	158.76%	
45	**Rashodi za dodatna ulaganja na nefinancijskoj imovini**	**27.000,00**	**0,00**	**45.000,00**	**87.867,37**	**325.43%**	**195.26%**
451	**Dodatna ulaganja na građevinskim objektima**	**27.000,00**	**0,00**	**45.000,00**	**87.867,37**	**325.43%**	**195.26%**
4511	Dodatna ulaganja na građevinskim objektima	27.000,00			87.867,37	325.43%	
Aktivnost A710005 Skrb o braniteljima		**422.329,00**	**594.000,00**	**300.200,00**	**277.500,00**	**65.71%**	**92.44%**
Izvor OPĆI PRIHODI I PRIMICI		**422.329,00**	**594.000,00**	**300.200,00**	**277.500,00**	**65.71%**	**92.44%**
3	**Rashodi poslovanja**	**422.329,00**	**594.000,00**	**300.200,00**	**277.500,00**	**65.71%**	**92.44%**
38	**Ostali rashodi**	**422.329,00**	**594.000,00**	**300.200,00**	**277.500,00**	**65.71%**	**92.44%**
381	**Tekuće donacije**	**394.829,00**	**404.000,00**	**285.200,00**	**277.500,00**	**70.28%**	**97.3%**
3811	Tekuće donacije u novcu	394.829,00			277.500,00	70.28%	
382	**Kapitalne donacije**	**27.500,00**	**190.000,00**	**15.000,00**	**0,00**	**0.0%**	**0.0%**
3821	Kapitalne donacije neprofitnim organizacijama	27.500,00			0,00	0.0%	
Aktivnost A710006 Skrb o umirovljenicima		**153.500,00**	**180.000,00**	**84.800,00**	**84.800,00**	**55.24%**	**100.0%**
Izvor OPĆI PRIHODI I PRIMICI		**153.500,00**	**180.000,00**	**84.800,00**	**84.800,00**	**55.24%**	**100.0%**
3	**Rashodi poslovanja**	**153.500,00**	**180.000,00**	**84.800,00**	**84.800,00**	**55.24%**	**100.0%**
38	**Ostali rashodi**	**153.500,00**	**180.000,00**	**84.800,00**	**84.800,00**	**55.24%**	**100.0%**
381	**Tekuće donacije**	**153.500,00**	**180.000,00**	**84.800,00**	**84.800,00**	**55.24%**	**100.0%**
3811	Tekuće donacije u novcu	153.500,00			84.800,00	55.24%	

Kapitalni projekt K710007 Ener.obnova Dom za starije i nemoćne SB		**673,38**	**14.182.362,53**	**14.182.362,53**	**2.952.421,69**	**438448.08%**	**20.82%**
Izvor POMOĆI - BPŽ		**673,38**	**8.036.867,83**	**8.036.867,83**	**6.642,08**	**986.38%**	**0.08%**
3	**Rashodi poslovanja**	**673,38**	**33.797,08**	**33.797,08**	**6.404,58**	**951.11%**	**18.95%**
31	**Rashodi za zaposlene**	**673,38**	**33.797,08**	**33.797,08**	**6.404,58**	**951.11%**	**18.95%**
311	**Plaće (Bruto)**	**578,01**	**28.051,58**	**28.051,58**	**5.497,52**	**951.11%**	**19.6%**
3111	Plaće za redovan rad	578,01			5.497,52	951.11%	
313	**Doprinosi na plaće**	**95,37**	**5.745,50**	**5.745,50**	**907,06**	**951.1%**	**15.79%**
3132	Doprinosi za obvezno zdravstveno osiguranje	95,37			907,06	951.1%	
4	**Rashodi za nabavu nefinancijske imovine**	**0,00**	**8.003.070,75**	**8.003.070,75**	**237,50**	**0.0%**	**0.0%**
45	**Rashodi za dodatna ulaganja na nefinancijskoj imovini**	**0,00**	**8.003.070,75**	**8.003.070,75**	**237,50**	**0.0%**	**0.0%**
451	**Dodatna ulaganja na građevinskim objektima**	**0,00**	**8.003.070,75**	**8.003.070,75**	**237,50**	**0.0%**	**0.0%**
4511	Dodatna ulaganja na građevinskim objektima	0,00			237,50	0.0%	
Izvor NAMJENSKI PRIMICI - BPŽ		-	**6.145.494,70**	**6.145.494,70**	**2.945.779,61**	**0.0%**	**47.93%**
4	**Rashodi za nabavu nefinancijske imovine**	-	**6.145.494,70**	**6.145.494,70**	**2.945.779,61**	**0.0%**	**47.93%**
45	**Rashodi za dodatna ulaganja na nefinancijskoj imovini**	-	**6.145.494,70**	**6.145.494,70**	**2.945.779,61**	**0.0%**	**47.93%**
451	**Dodatna ulaganja na građevinskim objektima**	-	**6.145.494,70**	**6.145.494,70**	**2.945.779,61**	**0.0%**	**47.93%**
4511	Dodatna ulaganja na građevinskim objektima	-			2.945.779,61	0.0%	
Razdjel 009 UO ZA GRADITELJSTVO I PROSTORNO UREĐENJE		**1.397.793,15**	**0,00**	-	-	**0.0%**	-
Program 9000 Poslovi prostornog uređenja		**1.397.793,15**	**0,00**	-	-	**0.0%**	-
Aktivnost A900001 Javna ustanova Zavod za prostorno uređenje BPŽ		**1.347.386,66**	**0,00**	-	-	**0.0%**	-
Izvor OPĆI PRIHODI I PRIMICI		**1.309.053,66**	**0,00**	-	-	**0.0%**	-
3	**Rashodi poslovanja**	**1.188.844,29**	**0,00**	-	-	**0.0%**	-
31	**Rashodi za zaposlene**	**1.036.898,60**	**0,00**	-	-	**0.0%**	-
311	**Plaće (Bruto)**	**833.060,57**	**0,00**	-	-	**0.0%**	-
3111	Plaće za redovan rad	833.060,57			-	0.0%	-
312	**Ostali rashodi za zaposlene**	**65.887,70**	**0,00**	-	-	**0.0%**	-
3121	Ostali rashodi za zaposlene	65.887,70			-	0.0%	-
313	**Doprinosi na plaće**	**137.950,33**	**0,00**	-	-	**0.0%**	-
3132	Doprinosi za obvezno zdravstveno osiguranje	136.747,05			-	0.0%	-
3133	Doprinosi za obvezno osiguranje u slučaju nezaposlenosti	1.203,28			-	0.0%	-
32	**Materijalni rashodi**	**151.945,69**	**0,00**	-	-	**0.0%**	-
321	**Naknade troškova zaposlenima**	**67.083,82**	**0,00**	-	-	**0.0%**	-
3211	Službena putovanja	15.066,82			-	0.0%	-
3212	Naknade za prijevoz, za rad na terenu i odvojeni život	44.112,00			-	0.0%	-
3213	Stručno usavršavanje zaposlenika	7.905,00			-	0.0%	-
322	**Rashodi za materijal i energiju**	**15.752,96**	**0,00**	-	-	**0.0%**	-
3221	Uredski materijal i ostali materijalni rashodi	9.701,58			-	0.0%	-
3224	Materijal i dijelovi za tekuće i investicijsko održavanje	5.480,00			-	0.0%	-
3225	Sitni inventar i auto gume	571,38			-	0.0%	-
323	**Rashodi za usluge**	**49.302,76**	**0,00**	-	-	**0.0%**	-
3231	Usluge telefona, pošte i prijevoza	13.728,13			-	0.0%	-
3232	Usluge tekućeg i investicijskog održavanja	5.387,90			-	0.0%	-
3233	Usluge promidžbe i informiranja	1.462,50			-	0.0%	-
3237	Intelektualne i osobne usluge	17.757,10			-	0.0%	-
3239	Ostale usluge	10.967,13			-	0.0%	-

329	**Ostali nespomenuti rashodi poslovanja**	**19.806,15**	**0,00**	-	-	**0.0%**	-
3291	Naknade za rad predstavničkih i izvršnih tijela, povjerenstava i slično	7.567,96			-	0.0%	-
3293	Reprezentacija	9.417,86			-	0.0%	-
3294	Članarine i norme	1.800,00			-	0.0%	-
3299	Ostali nespomenuti rashodi poslovanja	1.020,33			-	0.0%	-
4	**Rashodi za nabavu nefinancijske imovine**	**120.209,37**	**0,00**	-	-	**0.0%**	-
42	**Rashodi za nabavu proizvedene dugotrajne imovine**	**120.209,37**	**0,00**	-	-	**0.0%**	-
422	**Postrojenja i oprema**	**25.024,99**	**0,00**	-	-	**0.0%**	-
4221	Uredska oprema i namještaj	25.024,99			-	0.0%	-
426	**Nematerijalna proizvedena imovina**	**95.184,38**	**0,00**	-	-	**0.0%**	-
4262	Ulaganja u računalne programe	95.184,38			-	0.0%	-
Izvor POMOĆI - PK		**38.333,00**	**0,00**	-	-	**0.0%**	-
3	**Rashodi poslovanja**	**9.480,00**	**0,00**	-	-	**0.0%**	-
32	**Materijalni rashodi**	**9.480,00**	**0,00**	-	-	**0.0%**	-
323	**Rashodi za usluge**	**9.480,00**	**0,00**	-	-	**0.0%**	-
3238	Računalne usluge	9.480,00			-	0.0%	-
4	**Rashodi za nabavu nefinancijske imovine**	**28.853,00**	**0,00**	-	-	**0.0%**	-
42	**Rashodi za nabavu proizvedene dugotrajne imovine**	**28.853,00**	**0,00**	-	-	**0.0%**	-
422	**Postrojenja i oprema**	**19.379,25**	**0,00**	-	-	**0.0%**	-
4221	Uredska oprema i namještaj	19.379,25			-	0.0%	-
426	**Nematerijalna proizvedena imovina**	**9.473,75**	**0,00**	-	-	**0.0%**	-
4262	Ulaganja u računalne programe	9.473,75			-	0.0%	-
Aktivnost A900002 Financiranje JU- vlastiti prihodi		**50.406,49**	**0,00**	-	-	**0.0%**	-
Izvor VLASTITI PRIHODI- PK		**50.406,49**	**0,00**	-	-	**0.0%**	-
3	**Rashodi poslovanja**	**50.406,49**	**0,00**	-	-	**0.0%**	-
31	**Rashodi za zaposlene**	**12.000,00**	**0,00**	-	-	**0.0%**	-
312	**Ostali rashodi za zaposlene**	**12.000,00**	**0,00**	-	-	**0.0%**	-
3121	Ostali rashodi za zaposlene	12.000,00			-	0.0%	-
32	**Materijalni rashodi**	**38.406,49**	**0,00**	-	-	**0.0%**	-
321	**Naknade troškova zaposlenima**	**13.759,54**	**0,00**	-	-	**0.0%**	-
3211	Službena putovanja	13.759,54			-	0.0%	-
322	**Rashodi za materijal i energiju**	**7.950,12**	**0,00**	-	-	**0.0%**	-
3221	Uredski materijal i ostali materijalni rashodi	7.950,12			-	0.0%	-
323	**Rashodi za usluge**	**16.335,50**	**0,00**	-	-	**0.0%**	-
3237	Intelektualne i osobne usluge	16.335,50			-	0.0%	-
329	**Ostali nespomenuti rashodi poslovanja**	**361,33**	**0,00**	-	-	**0.0%**	-
3293	Reprezentacija	361,33			-	0.0%	-

Razdjel 011 UO ZA GOSPODARSTVO I POLJOPRIVREDU		-	**29.869.528,00**	**26.380.573,29**	**21.670.582,62**	**0.0%**	**82.15%**
Program 3000 Promidžba i razvoj gospodarstva		-	**5.213.000,00**	**4.853.045,29**	**4.389.708,70**	**0.0%**	**90.45%**
Aktivnost A300001 Sajmovi i manifestacije		-	**670.000,00**	**123.750,06**	**65.659,92**	**0.0%**	**53.06%**
Izvor OPĆI PRIHODI I PRIMICI		-	**550.000,00**	**105.000,06**	**46.909,92**	**0.0%**	**44.68%**
3	**Rashodi poslovanja**	-	**550.000,00**	**105.000,06**	**46.909,92**	**0.0%**	**44.68%**
32	**Materijalni rashodi**	-	**0,00**	**15.000,06**	**15.000,06**	**0.0%**	**100.0%**
329	**Ostali nespomenuti rashodi poslovanja**	-	**0,00**	**15.000,06**	**15.000,06**	**0.0%**	**100.0%**
3293	Reprezentacija	-			15.000,06	0.0%	
35	**Subvencije**	-	**250.000,00**	**80.000,00**	**21.909,86**	**0.0%**	**27.39%**
352	**Subvencije trgovačkim društvima, poljoprivrednicima i obrtnicima izvan**	-	**250.000,00**	**80.000,00**	**21.909,86**	**0.0%**	**27.39%**
3523	Subvencije poljoprivrednicima i obrtnicima	-			21.909,86	0.0%	
36	**Pomoći dane u inozemstvo i unutar općeg proračuna**	-	**100.000,00**	**0,00**	**0,00**	**0.0%**	**0.0%**
363	**Pomoći unutar općeg proračuna**	-	**100.000,00**	**0,00**	**0,00**	**0.0%**	**0.0%**
3631	Tekuće pomoći unutar općeg proračuna	-			0,00	0.0%	
38	**Ostali rashodi**	-	**200.000,00**	**10.000,00**	**10.000,00**	**0.0%**	**100.0%**
381	**Tekuće donacije**	-	**200.000,00**	**10.000,00**	**10.000,00**	**0.0%**	**100.0%**
3811	Tekuće donacije u novcu	-			10.000,00	0.0%	
Izvor POMOĆI - BPŽ		-	**120.000,00**	**18.750,00**	**18.750,00**	**0.0%**	**100.0%**
3	**Rashodi poslovanja**	-	**120.000,00**	**18.750,00**	**18.750,00**	**0.0%**	**100.0%**
32	**Materijalni rashodi**	-	**120.000,00**	**18.750,00**	**18.750,00**	**0.0%**	**100.0%**
323	**Rashodi za usluge**	-	**20.000,00**	**18.750,00**	**18.750,00**	**0.0%**	**100.0%**
3239	Ostale usluge	-			18.750,00	0.0%	
329	**Ostali nespomenuti rashodi poslovanja**	-	**100.000,00**	**0,00**	**0,00**	**0.0%**	**0.0%**
3299	Ostali nespomenuti rashodi poslovanja	-			0,00	0.0%	
Aktivnost A300004 Poduzetnički centri i razvojne agencije		-	**100.000,00**	**0,00**	**0,00**	**0.0%**	**0.0%**
Izvor OPĆI PRIHODI I PRIMICI		-	**100.000,00**	**0,00**	**0,00**	**0.0%**	**0.0%**
3	**Rashodi poslovanja**	-	**100.000,00**	**0,00**	**0,00**	**0.0%**	**0.0%**
35	**Subvencije**	-	**100.000,00**	**0,00**	**0,00**	**0.0%**	**0.0%**
352	**Subvencije trgovačkim društvima, poljoprivrednicima i obrtnicima izvan**	-	**100.000,00**	**0,00**	**0,00**	**0.0%**	**0.0%**
3522	Subvencije trgovačkim društvima izvan javnog sektora	-			0,00	0.0%	

Aktivnost A300005 Poduzetničke zone i poduzetnička infrastruktura		-	**600.000,00**	**1.164,85**	**1.164,85**	**0.0%**	**100.0%**
Izvor POMOĆI - BPŽ		-	**600.000,00**	**1.164,85**	**1.164,85**	**0.0%**	**100.0%**
3	**Rashodi poslovanja**	-	**600.000,00**	**1.164,85**	**1.164,85**	**0.0%**	**100.0%**
32	**Materijalni rashodi**	-	**200.000,00**	**0,00**	**0,00**	**0.0%**	**0.0%**
323	**Rashodi za usluge**	-	**200.000,00**	**0,00**	**0,00**	**0.0%**	**0.0%**
3237	Intelektualne i osobne usluge	-			0,00	0.0%	
36	**Pomoći dane u inozemstvo i unutar općeg proračuna**	-	**300.000,00**	**0,00**	**0,00**	**0.0%**	**0.0%**
363	**Pomoći unutar općeg proračuna**	-	**300.000,00**	**0,00**	**0,00**	**0.0%**	**0.0%**
3632	Kapitalne pomoći unutar općeg proračuna	-			0,00	0.0%	
38	**Ostali rashodi**	-	**100.000,00**	**1.164,85**	**1.164,85**	**0.0%**	**100.0%**
381	**Tekuće donacije**	-	**100.000,00**	**1.164,85**	**1.164,85**	**0.0%**	**100.0%**
3811	Tekuće donacije u novcu	-			1.164,85	0.0%	
Aktivnost A300008 Potpore i subvencije poduzetništvu		-	**630.000,00**	**2.019.027,88**	**2.005.949,88**	**0.0%**	**99.35%**
Izvor OPĆI PRIHODI I PRIMICI		-	**630.000,00**	**2.019.027,88**	**2.005.949,88**	**0.0%**	**99.35%**
3	**Rashodi poslovanja**	-	**630.000,00**	**2.019.027,88**	**2.005.949,88**	**0.0%**	**99.35%**
35	**Subvencije**	-	**530.000,00**	**2.019.027,88**	**2.005.949,88**	**0.0%**	**99.35%**
352	**Subvencije trgovačkim društvima, poljoprivrednicima i obrtnicima izvan**	-	**530.000,00**	**2.019.027,88**	**2.005.949,88**	**0.0%**	**99.35%**
3523	Subvencije poljoprivrednicima i obrtnicima	-			2.005.949,88	0.0%	
38	**Ostali rashodi**	-	**100.000,00**	**0,00**	**0,00**	**0.0%**	**0.0%**
381	**Tekuće donacije**	-	**100.000,00**	**0,00**	**0,00**	**0.0%**	**0.0%**
3811	Tekuće donacije u novcu	-			0,00	0.0%	
Aktivnost A300009 Seminari i izobrazba		-	**50.000,00**	**50.000,00**	**50.000,00**	**0.0%**	**100.0%**
Izvor OPĆI PRIHODI I PRIMICI		-	**50.000,00**	**50.000,00**	**50.000,00**	**0.0%**	**100.0%**
3	**Rashodi poslovanja**	-	**50.000,00**	**50.000,00**	**50.000,00**	**0.0%**	**100.0%**
38	**Ostali rashodi**	-	**50.000,00**	**50.000,00**	**50.000,00**	**0.0%**	**100.0%**
381	**Tekuće donacije**	-	**50.000,00**	**50.000,00**	**50.000,00**	**0.0%**	**100.0%**
3811	Tekuće donacije u novcu	-			50.000,00	0.0%	
Aktivnost A300010 Projekti u turizmu		-	**900.000,00**	**315.225,00**	**315.225,00**	**0.0%**	**100.0%**
Izvor OPĆI PRIHODI I PRIMICI		-	**600.000,00**	**315.225,00**	**315.225,00**	**0.0%**	**100.0%**
3	**Rashodi poslovanja**	-	**600.000,00**	**315.225,00**	**315.225,00**	**0.0%**	**100.0%**
32	**Materijalni rashodi**	-	**200.000,00**	**5.025,00**	**5.025,00**	**0.0%**	**100.0%**
323	**Rashodi za usluge**	-	**200.000,00**	**5.025,00**	**5.025,00**	**0.0%**	**100.0%**
3237	Intelektualne i osobne usluge	-			5.025,00	0.0%	
3239	Ostale usluge	-			0,00	0.0%	
38	**Ostali rashodi**	-	**400.000,00**	**310.200,00**	**310.200,00**	**0.0%**	**100.0%**
381	**Tekuće donacije**	-	**400.000,00**	**310.200,00**	**310.200,00**	**0.0%**	**100.0%**
3811	Tekuće donacije u novcu	-			310.200,00	0.0%	
Izvor POMOĆI - BPŽ		-	**300.000,00**	**0,00**	**0,00**	**0.0%**	**0.0%**
3	**Rashodi poslovanja**	-	**300.000,00**	**0,00**	**0,00**	**0.0%**	**0.0%**
32	**Materijalni rashodi**	-	**300.000,00**	**0,00**	**0,00**	**0.0%**	**0.0%**
323	**Rashodi za usluge**	-	**300.000,00**	**0,00**	**0,00**	**0.0%**	**0.0%**
3237	Intelektualne i osobne usluge	-			0,00	0.0%	
3239	Ostale usluge	-			0,00	0.0%	

Aktivnost A300011 Županijska turistička zajednica		-	**310.000,00**	**310.000,00**	**310.000,00**	**0.0%**	**100.0%**
Izvor OPĆI PRIHODI I PRIMICI		-	**310.000,00**	**310.000,00**	**310.000,00**	**0.0%**	**100.0%**
3	**Rashodi poslovanja**	-	**310.000,00**	**310.000,00**	**310.000,00**	**0.0%**	**100.0%**
38	**Ostali rashodi**	-	**310.000,00**	**310.000,00**	**310.000,00**	**0.0%**	**100.0%**
381	**Tekuće donacije**	-	**310.000,00**	**310.000,00**	**310.000,00**	**0.0%**	**100.0%**
3811	Tekuće donacije u novcu	-			310.000,00	0.0%	
Aktivnost A300012 Vatrogasna zajednica županije		-	**1.291.000,00**	**1.243.000,00**	**1.164.470,96**	**0.0%**	**93.68%**
Izvor OPĆI PRIHODI I PRIMICI		-	**1.291.000,00**	**1.243.000,00**	**1.164.470,96**	**0.0%**	**93.68%**
3	**Rashodi poslovanja**	-	**1.291.000,00**	**1.243.000,00**	**1.164.470,96**	**0.0%**	**93.68%**
38	**Ostali rashodi**	-	**1.291.000,00**	**1.243.000,00**	**1.164.470,96**	**0.0%**	**93.68%**
381	**Tekuće donacije**	-	**1.091.000,00**	**1.043.000,00**	**964.472,00**	**0.0%**	**92.47%**
3811	Tekuće donacije u novcu	-			964.472,00	0.0%	
382	**Kapitalne donacije**	-	**200.000,00**	**200.000,00**	**199.998,96**	**0.0%**	**100.0%**
3821	Kapitalne donacije neprofitnim organizacijama	-			199.998,96	0.0%	
Aktivnost A300013 Poticanje poduzetništva-kreditiranje		-	**642.000,00**	**534.000,00**	**477.238,09**	**0.0%**	**89.37%**
Izvor OPĆI PRIHODI I PRIMICI		-	**2.000,00**	**2.000,00**	**1.665,15**	**0.0%**	**83.26%**
3	**Rashodi poslovanja**	-	**2.000,00**	**2.000,00**	**1.665,15**	**0.0%**	**83.26%**
35	**Subvencije**	-	**2.000,00**	**2.000,00**	**1.665,15**	**0.0%**	**83.26%**
352	**Subvencije trgovačkim društvima, poljoprivrednicima i obrtnicima izvan**	-	**2.000,00**	**2.000,00**	**1.665,15**	**0.0%**	**83.26%**
3523	Subvencije poljoprivrednicima i obrtnicima	-			1.665,15	0.0%	
Izvor POMOĆI - BPŽ		-	**550.000,00**	**500.000,00**	**447.442,26**	**0.0%**	**89.49%**
3	**Rashodi poslovanja**	-	**550.000,00**	**500.000,00**	**447.442,26**	**0.0%**	**89.49%**
35	**Subvencije**	-	**550.000,00**	**500.000,00**	**447.442,26**	**0.0%**	**89.49%**
352	**Subvencije trgovačkim društvima, poljoprivrednicima i obrtnicima izvan**	-	**550.000,00**	**500.000,00**	**447.442,26**	**0.0%**	**89.49%**
3523	Subvencije poljoprivrednicima i obrtnicima	-			447.442,26	0.0%	
Izvor NAMJENSKI PRIMICI - BPŽ		-	**90.000,00**	**32.000,00**	**28.130,68**	**0.0%**	**87.91%**
3	**Rashodi poslovanja**	-	**90.000,00**	**32.000,00**	**28.130,68**	**0.0%**	**87.91%**
35	**Subvencije**	-	**90.000,00**	**32.000,00**	**28.130,68**	**0.0%**	**87.91%**
352	**Subvencije trgovačkim društvima, poljoprivrednicima i obrtnicima izvan**	-	**90.000,00**	**32.000,00**	**28.130,68**	**0.0%**	**87.91%**
3523	Subvencije poljoprivrednicima i obrtnicima	-			28.130,68	0.0%	
Aktivnost A300014 eNekretnine		-	**20.000,00**	**5.000,00**	**0,00**	**0.0%**	**0.0%**
Izvor OPĆI PRIHODI I PRIMICI		-	**20.000,00**	**5.000,00**	**0,00**	**0.0%**	**0.0%**
3	**Rashodi poslovanja**	-	**20.000,00**	**5.000,00**	**0,00**	**0.0%**	**0.0%**
32	**Materijalni rashodi**	-	**20.000,00**	**5.000,00**	**0,00**	**0.0%**	**0.0%**
329	**Ostali nespomenuti rashodi poslovanja**	-	**20.000,00**	**5.000,00**	**0,00**	**0.0%**	**0.0%**
3299	Ostali nespomenuti rashodi poslovanja	-			0,00	0.0%	

Kapitalni projekt K300015 Projekt RTICS		-	**0,00**	**251.877,50**	**0,00**	**0.0%**	**0.0%**
Izvor OPĆI PRIHODI I PRIMICI		-	**0,00**	**136.150,00**	**0,00**	**0.0%**	**0.0%**
3	**Rashodi poslovanja**	-	**0,00**	**136.150,00**	**0,00**	**0.0%**	**0.0%**
31	**Rashodi za zaposlene**	-	**0,00**	**12.400,00**	**0,00**	**0.0%**	**0.0%**
311	**Plaće (Bruto)**	-	**0,00**	**10.600,00**	**0,00**	**0.0%**	**0.0%**
3111	Plaće za redovan rad	-			0,00	0.0%	
313	**Doprinosi na plaće**	-	**0,00**	**1.800,00**	**0,00**	**0.0%**	**0.0%**
3132	Doprinosi za obvezno zdravstveno osiguranje	-			0,00	0.0%	
32	**Materijalni rashodi**	-	**0,00**	**123.750,00**	**0,00**	**0.0%**	**0.0%**
323	**Rashodi za usluge**	-	**0,00**	**123.750,00**	**0,00**	**0.0%**	**0.0%**
3233	Usluge promidžbe i informiranja	-			0,00	0.0%	
3237	Intelektualne i osobne usluge	-			0,00	0.0%	
Izvor POMOĆI - BPŽ		-	**0,00**	**115.727,50**	**0,00**	**0.0%**	**0.0%**
3	**Rashodi poslovanja**	-	**0,00**	**115.727,50**	**0,00**	**0.0%**	**0.0%**
31	**Rashodi za zaposlene**	-	**0,00**	**10.540,00**	**0,00**	**0.0%**	**0.0%**
311	**Plaće (Bruto)**	-	**0,00**	**9.010,00**	**0,00**	**0.0%**	**0.0%**
3111	Plaće za redovan rad	-			0,00	0.0%	
313	**Doprinosi na plaće**	-	**0,00**	**1.530,00**	**0,00**	**0.0%**	**0.0%**
3132	Doprinosi za obvezno zdravstveno osiguranje	-			0,00	0.0%	
32	**Materijalni rashodi**	-	**0,00**	**105.187,50**	**0,00**	**0.0%**	**0.0%**
323	**Rashodi za usluge**	-	**0,00**	**105.187,50**	**0,00**	**0.0%**	**0.0%**
3233	Usluge promidžbe i informiranja	-			0,00	0.0%	
3237	Intelektualne i osobne usluge	-			0,00	0.0%	
Program 3001 Centar za razvoj BPŽ		-	**13.450.000,00**	**10.200.000,00**	**9.149.536,95**	**0.0%**	**89.7%**
Aktivnost A300001 Redovan rad Razvojne agencije		-	**2.558.720,00**	**2.538.660,00**	**1.987.156,66**	**0.0%**	**78.28%**
Izvor OPĆI PRIHODI I PRIMICI		-	**1.608.720,00**	**1.253.350,00**	**829.322,36**	**0.0%**	**66.17%**
3	**Rashodi poslovanja**	-	**1.568.720,00**	**1.230.350,00**	**812.512,36**	**0.0%**	**66.04%**
31	**Rashodi za zaposlene**	-	**830.000,00**	**730.000,00**	**432.766,33**	**0.0%**	**59.28%**
311	**Plaće (Bruto)**	-	**500.000,00**	**500.000,00**	**254.605,32**	**0.0%**	**50.92%**
3111	Plaće za redovan rad	-			254.605,32	0.0%	
312	**Ostali rashodi za zaposlene**	-	**245.000,00**	**145.000,00**	**141.000,00**	**0.0%**	**97.24%**
3121	Ostali rashodi za zaposlene	-			141.000,00	0.0%	
313	**Doprinosi na plaće**	-	**85.000,00**	**85.000,00**	**37.161,01**	**0.0%**	**43.72%**
3132	Doprinosi za obvezno zdravstveno osiguranje	-			37.161,01	0.0%	
32	**Materijalni rashodi**	-	**736.720,00**	**490.150,00**	**379.746,03**	**0.0%**	**77.48%**
321	**Naknade troškova zaposlenima**	-	**315.000,00**	**210.000,00**	**169.688,00**	**0.0%**	**80.8%**
3211	Službena putovanja	-			113,60	0.0%	
3212	Naknade za prijevoz, za rad na terenu i odvojeni život	-			164.024,40	0.0%	
3213	Stručno usavršavanje zaposlenika	-			5.550,00	0.0%	
322	**Rashodi za materijal i energiju**	-	**92.000,00**	**54.000,00**	**26.448,19**	**0.0%**	**48.98%**
3221	Uredski materijal i ostali materijalni rashodi	-			8.777,43	0.0%	
3223	Energija	-			7.170,79	0.0%	
3224	Materijal i dijelovi za tekuće i investicijsko održavanje	-			5.003,47	0.0%	
3225	Sitni inventar i auto gume	-			5.496,50	0.0%	

323	**Rashodi za usluge**	-	**227.720,00**	**154.150,00**	**125.309,72**	**0.0%**	**81.29%**
3231	Usluge telefona, pošte i prijevoza	-			30.568,76	0.0%	
3232	Usluge tekućeg i investicijskog održavanja	-			22.342,96	0.0%	
3234	Komunalne usluge	-			1.154,40	0.0%	
3235	Zakupnine i najamnine	-			8.750,00	0.0%	
3236	Zdravstvene i veterinarske usluge	-			960,00	0.0%	
3237	Intelektualne i osobne usluge	-			47,50	0.0%	
3238	Računalne usluge	-			7.225,00	0.0%	
3239	Ostale usluge	-			54.261,10	0.0%	
329	**Ostali nespomenuti rashodi poslovanja**	-	**102.000,00**	**72.000,00**	**58.300,12**	**0.0%**	**80.97%**
3291	Naknade za rad predstavničkih i izvršnih tijela, povjerenstava i slično	-			9.721,09	0.0%	
3292	Premije osiguranja	-			23.329,03	0.0%	
3293	Reprezentacija	-			0,00	0.0%	
3294	Članarine i norme	-			5.000,00	0.0%	
3295	Pristojbe i naknade	-			14.625,00	0.0%	
3299	Ostali nespomenuti rashodi poslovanja	-			5.625,00	0.0%	
34	**Financijski rashodi**	-	**2.000,00**	**10.200,00**	**0,00**	**0.0%**	**0.0%**
343	**Ostali financijski rashodi**	-	**2.000,00**	**10.200,00**	**0,00**	**0.0%**	**0.0%**
3432	Negativne tečajne razlike i razlike zbog primjene valutne klauzule	-			0,00	0.0%	
3433	Zatezne kamate	-			0,00	0.0%	
4	**Rashodi za nabavu nefinancijske imovine**	-	**40.000,00**	**23.000,00**	**16.810,00**	**0.0%**	**73.09%**
42	**Rashodi za nabavu proizvedene dugotrajne imovine**	-	**40.000,00**	**23.000,00**	**16.810,00**	**0.0%**	**73.09%**
422	**Postrojenja i oprema**	-	**40.000,00**	**23.000,00**	**16.810,00**	**0.0%**	**73.09%**
4221	Uredska oprema i namještaj	-			1.822,00	0.0%	
4222	Komunikacijska oprema	-			14.988,00	0.0%	
4223	Oprema za održavanje i zaštitu	-			0,00	0.0%	

Izvor VLASTITI PRIHODI- PK		-	**900.000,00**	**1.235.000,00**	**1.107.637,20**	**0.0%**	**89.69%**
3	**Rashodi poslovanja**	-	**900.000,00**	**1.235.000,00**	**1.107.637,20**	**0.0%**	**89.69%**
31	**Rashodi za zaposlene**	-	**736.500,00**	**1.033.000,00**	**973.625,58**	**0.0%**	**94.25%**
311	**Plaće (Bruto)**	-	**600.000,00**	**760.000,00**	**755.491,60**	**0.0%**	**99.41%**
3111	Plaće za redovan rad	-			755.491,60	0.0%	
312	**Ostali rashodi za zaposlene**	-	**36.500,00**	**166.500,00**	**112.027,74**	**0.0%**	**67.28%**
3121	Ostali rashodi za zaposlene	-			112.027,74	0.0%	
313	**Doprinosi na plaće**	-	**100.000,00**	**106.500,00**	**106.106,24**	**0.0%**	**99.63%**
3132	Doprinosi za obvezno zdravstveno osiguranje	-			106.106,24	0.0%	
32	**Materijalni rashodi**	-	**163.000,00**	**136.500,00**	**83.384,53**	**0.0%**	**61.09%**
321	**Naknade troškova zaposlenima**	-	**52.000,00**	**37.000,00**	**28.311,56**	**0.0%**	**76.52%**
3211	Službena putovanja	-			28.311,56	0.0%	
3212	Naknade za prijevoz, za rad na terenu i odvojeni život	-			0,00	0.0%	
322	**Rashodi za materijal i energiju**	-	**5.000,00**	**5.000,00**	**2.237,40**	**0.0%**	**44.75%**
3221	Uredski materijal i ostali materijalni rashodi	-			2.237,40	0.0%	
323	**Rashodi za usluge**	-	**51.000,00**	**49.500,00**	**11.279,28**	**0.0%**	**22.79%**
3233	Usluge promidžbe i informiranja	-			3.750,00	0.0%	
3235	Zakupnine i najamnine	-			0,00	0.0%	
3239	Ostale usluge	-			7.529,28	0.0%	
329	**Ostali nespomenuti rashodi poslovanja**	-	**55.000,00**	**45.000,00**	**41.556,29**	**0.0%**	**92.35%**
3291	Naknade za rad predstavničkih i izvršnih tijela, povjerenstava i slično	-			34.987,19	0.0%	
3293	Reprezentacija	-			0,00	0.0%	
3294	Članarine i norme	-			6.569,10	0.0%	
34	**Financijski rashodi**	-	**500,00**	**65.500,00**	**50.627,09**	**0.0%**	**77.29%**
343	**Ostali financijski rashodi**	-	**500,00**	**65.500,00**	**50.627,09**	**0.0%**	**77.29%**
3431	Bankarske usluge i usluge platnog prometa	-			3.993,30	0.0%	
3432	Negativne tečajne razlike i razlike zbog primjene valutne klauzule	-			46.625,70	0.0%	
3433	Zatezne kamate	-			8,09	0.0%	

Izvor POMOĆI - PK		-	**50.000,00**	**50.310,00**	**50.197,10**	**0.0%**	**99.78%**
3	**Rashodi poslovanja**	-	**50.000,00**	**23.500,00**	**23.390,51**	**0.0%**	**99.53%**
32	**Materijalni rashodi**	-	**50.000,00**	**23.500,00**	**23.390,51**	**0.0%**	**99.53%**
321	**Naknade troškova zaposlenima**	-	**5.000,00**	**0,00**	**0,00**	**0.0%**	**0.0%**
3211	Službena putovanja	-			0,00	0.0%	
322	**Rashodi za materijal i energiju**	-	**40.000,00**	**21.700,00**	**21.626,81**	**0.0%**	**99.66%**
3221	Uredski materijal i ostali materijalni rashodi	-			21.626,81	0.0%	
3223	Energija	-			0,00	0.0%	
323	**Rashodi za usluge**	-	**5.000,00**	**1.800,00**	**1.763,70**	**0.0%**	**97.98%**
3231	Usluge telefona, pošte i prijevoza	-			1.763,70	0.0%	
4	**Rashodi za nabavu nefinancijske imovine**	-	**0,00**	**26.810,00**	**26.806,59**	**0.0%**	**99.99%**
42	**Rashodi za nabavu proizvedene dugotrajne imovine**	-	**0,00**	**26.810,00**	**26.806,59**	**0.0%**	**99.99%**
422	**Postrojenja i oprema**	-	**0,00**	**26.810,00**	**26.806,59**	**0.0%**	**99.99%**
4221	Uredska oprema i namještaj	-			26.806,59	0.0%	
Aktivnost A300004 Podrška kapacitetima Brodsko-posavske županije		-	**3.865.000,00**	**2.404.190,00**	**1.924.200,48**	**0.0%**	**80.04%**
Izvor OPĆI PRIHODI I PRIMICI		-	**580.000,00**	**397.275,00**	**288.629,46**	**0.0%**	**72.65%**
3	**Rashodi poslovanja**	-	**567.250,00**	**389.025,00**	**281.384,70**	**0.0%**	**72.33%**
31	**Rashodi za zaposlene**	-	**385.000,00**	**295.000,00**	**235.321,86**	**0.0%**	**79.77%**
311	**Plaće (Bruto)**	-	**330.000,00**	**250.000,00**	**205.393,39**	**0.0%**	**82.16%**
3111	Plaće za redovan rad	-			205.393,39	0.0%	
313	**Doprinosi na plaće**	-	**55.000,00**	**45.000,00**	**29.928,47**	**0.0%**	**66.51%**
3132	Doprinosi za obvezno zdravstveno osiguranje	-			29.928,47	0.0%	
32	**Materijalni rashodi**	-	**182.250,00**	**94.025,00**	**46.062,84**	**0.0%**	**48.99%**
321	**Naknade troškova zaposlenima**	-	**27.000,00**	**21.000,00**	**9.237,38**	**0.0%**	**43.99%**
3211	Službena putovanja	-			1.127,07	0.0%	
3213	Stručno usavršavanje zaposlenika	-			8.110,31	0.0%	
322	**Rashodi za materijal i energiju**	-	**10.500,00**	**3.750,00**	**1.793,92**	**0.0%**	**47.84%**
3221	Uredski materijal i ostali materijalni rashodi	-			788,51	0.0%	
3223	Energija	-			1.005,41	0.0%	
323	**Rashodi za usluge**	-	**138.750,00**	**64.775,00**	**32.529,04**	**0.0%**	**50.22%**
3231	Usluge telefona, pošte i prijevoza	-			6.141,75	0.0%	
3233	Usluge promidžbe i informiranja	-			7.233,75	0.0%	
3235	Zakupnine i najamnine	-			4.687,13	0.0%	
3237	Intelektualne i osobne usluge	-			11.538,75	0.0%	
3238	Računalne usluge	-			2.890,16	0.0%	
3239	Ostale usluge	-			37,50	0.0%	
329	**Ostali nespomenuti rashodi poslovanja**	-	**6.000,00**	**4.500,00**	**2.502,50**	**0.0%**	**55.61%**
3293	Reprezentacija	-			2.502,50	0.0%	
4	**Rashodi za nabavu nefinancijske imovine**	-	**12.750,00**	**8.250,00**	**7.244,76**	**0.0%**	**87.82%**
42	**Rashodi za nabavu proizvedene dugotrajne imovine**	-	**12.750,00**	**8.250,00**	**7.244,76**	**0.0%**	**87.82%**
422	**Postrojenja i oprema**	-	**12.750,00**	**8.250,00**	**7.244,76**	**0.0%**	**87.82%**
4221	Uredska oprema i namještaj	-			7.244,76	0.0%	

Izvor POMOĆI - PK		-	**3.285.000,00**	**2.006.915,00**	**1.635.571,02**	**0.0%**	**81.5%**
3	**Rashodi poslovanja**	-	**3.212.750,00**	**1.960.165,00**	**1.594.517,38**	**0.0%**	**81.35%**
31	**Rashodi za zaposlene**	-	**2.180.000,00**	**1.424.690,00**	**1.333.490,30**	**0.0%**	**93.6%**
311	**Plaće (Bruto)**	-	**1.870.000,00**	**1.219.690,00**	**1.163.895,64**	**0.0%**	**95.43%**
3111	Plaće za redovan rad	-			1.163.895,64	0.0%	
313	**Doprinosi na plaće**	-	**310.000,00**	**205.000,00**	**169.594,66**	**0.0%**	**82.73%**
3132	Doprinosi za obvezno zdravstveno osiguranje	-			169.594,66	0.0%	
32	**Materijalni rashodi**	-	**1.032.750,00**	**535.475,00**	**261.027,08**	**0.0%**	**48.75%**
321	**Naknade troškova zaposlenima**	-	**153.000,00**	**120.010,00**	**52.345,17**	**0.0%**	**43.62%**
3211	Službena putovanja	-			6.386,72	0.0%	
3213	Stručno usavršavanje zaposlenika	-			45.958,45	0.0%	
322	**Rashodi za materijal i energiju**	-	**59.500,00**	**21.250,00**	**10.165,63**	**0.0%**	**47.84%**
3221	Uredski materijal i ostali materijalni rashodi	-			4.468,22	0.0%	
3223	Energija	-			5.697,41	0.0%	
323	**Rashodi za usluge**	-	**786.250,00**	**368.715,00**	**184.335,52**	**0.0%**	**49.99%**
3231	Usluge telefona, pošte i prijevoza	-			34.807,81	0.0%	
3233	Usluge promidžbe i informiranja	-			40.991,25	0.0%	
3235	Zakupnine i najamnine	-			26.560,37	0.0%	
3237	Intelektualne i osobne usluge	-			65.386,25	0.0%	
3238	Računalne usluge	-			16.377,34	0.0%	
3239	Ostale usluge	-			212,50	0.0%	
329	**Ostali nespomenuti rashodi poslovanja**	-	**34.000,00**	**25.500,00**	**14.180,76**	**0.0%**	**55.61%**
3293	Reprezentacija	-			14.180,76	0.0%	
4	**Rashodi za nabavu nefinancijske imovine**	-	**72.250,00**	**46.750,00**	**41.053,64**	**0.0%**	**87.82%**
42	**Rashodi za nabavu proizvedene dugotrajne imovine**	-	**72.250,00**	**46.750,00**	**41.053,64**	**0.0%**	**87.82%**
422	**Postrojenja i oprema**	-	**72.250,00**	**46.750,00**	**41.053,64**	**0.0%**	**87.82%**
4221	Uredska oprema i namještaj	-			41.053,64	0.0%	
Kapitalni projekt K300004 Projekt: ROSIS4H		-	**1.270.000,00**	**1.177.000,00**	**1.176.661,65**	**0.0%**	**99.97%**
Izvor POMOĆI - PK		-	**1.270.000,00**	**1.177.000,00**	**1.176.661,65**	**0.0%**	**99.97%**
3	**Rashodi poslovanja**	-	**1.270.000,00**	**1.177.000,00**	**1.176.661,65**	**0.0%**	**99.97%**
35	**Subvencije**	-	**240.000,00**	**272.000,00**	**271.934,64**	**0.0%**	**99.98%**
353	**Subvencije trgovačkim društvima, zadrugama, poljoprivrednicima i obrtr**	-	**240.000,00**	**272.000,00**	**271.934,64**	**0.0%**	**99.98%**
3531	Subvencije trgovačkim društvima, zadrugama, poljoprivrednicima i obrtnicima iz EU sredstava	-			271.934,64	0.0%	
36	**Pomoći dane u inozemstvo i unutar općeg proračuna**	-	**1.030.000,00**	**905.000,00**	**904.727,01**	**0.0%**	**99.97%**
361	**Pomoći inozemnim vladama**	-	**815.000,00**	**720.000,00**	**719.899,50**	**0.0%**	**99.99%**
3611	Tekuće pomoći inozemnim vladama	-			719.899,50	0.0%	
369	**Prijenosi između proračunskih korisnika istog proračuna**	-	**215.000,00**	**185.000,00**	**184.827,51**	**0.0%**	**99.91%**
3691	Tekući prijenosi između proračunskih korisnika istog proračuna	-			21.244,30	0.0%	
3693	Tekući prijenosi između proračunskih korisnika istog proračuna temeljem prijenosa EU sredstava	-			163.583,21	0.0%	

Tekući projekt T300005 Projekt: STRONGER		-	**4.876.280,00**	**3.479.000,00**	**3.460.494,03**	**0.0%**	**99.47%**
Izvor OPĆI PRIHODI I PRIMICI		-	**11.280,00**	**8.690,00**	**8.668,67**	**0.0%**	**99.75%**
3	**Rashodi poslovanja**	-	**11.280,00**	**8.690,00**	**8.668,67**	**0.0%**	**99.75%**
32	**Materijalni rashodi**	-	**11.280,00**	**8.690,00**	**8.668,67**	**0.0%**	**99.75%**
321	**Naknade troškova zaposlenima**	-	**780,00**	**20,00**	**17,42**	**0.0%**	**87.1%**
3211	Službena putovanja	-			17,42	0.0%	
323	**Rashodi za usluge**	-	**10.500,00**	**8.670,00**	**8.651,25**	**0.0%**	**99.78%**
3231	Usluge telefona, pošte i prijevoza	-			0,00	0.0%	
3233	Usluge promidžbe i informiranja	-			1.470,00	0.0%	
3237	Intelektualne i osobne usluge	-			7.181,25	0.0%	
Izvor POMOĆI - PK		-	**4.865.000,00**	**3.470.310,00**	**3.451.825,36**	**0.0%**	**99.47%**
3	**Rashodi poslovanja**	-	**4.865.000,00**	**3.470.310,00**	**3.451.825,36**	**0.0%**	**99.47%**
32	**Materijalni rashodi**	-	**365.000,00**	**280.310,00**	**280.287,08**	**0.0%**	**99.99%**
321	**Naknade troškova zaposlenima**	-	**25.220,00**	**565,00**	**563,33**	**0.0%**	**99.7%**
3211	Službena putovanja	-			563,33	0.0%	
323	**Rashodi za usluge**	-	**339.780,00**	**279.745,00**	**279.723,75**	**0.0%**	**99.99%**
3231	Usluge telefona, pošte i prijevoza	-			0,00	0.0%	
3233	Usluge promidžbe i informiranja	-			47.530,00	0.0%	
3237	Intelektualne i osobne usluge	-			232.193,75	0.0%	
36	**Pomoći dane u inozemstvo i unutar općeg proračuna**	-	**4.500.000,00**	**3.190.000,00**	**3.171.538,28**	**0.0%**	**99.42%**
361	**Pomoći inozemnim vladama**	-	**2.000.000,00**	**1.735.000,00**	**1.725.683,99**	**0.0%**	**99.46%**
3611	Tekuće pomoći inozemnim vladama	-			1.725.683,99	0.0%	
368	**Pomoći temeljem prijenosa EU sredstava**	-	**2.500.000,00**	**1.455.000,00**	**1.445.854,29**	**0.0%**	**99.37%**
3681	Tekuće pomoći temeljem prijenosa EU sredstava	-			1.445.854,29	0.0%	

Tekući projekt T300006 Projekt: LEDI 3		-	**870.000,00**	**600.000,00**	**599.970,96**	**0.0%**	**100.0%**
Izvor POMOĆI - PK		-	**870.000,00**	**600.000,00**	**599.970,96**	**0.0%**	**100.0%**
3	**Rashodi poslovanja**	-	**870.000,00**	**600.000,00**	**599.970,96**	**0.0%**	**100.0%**
31	**Rashodi za zaposlene**	-	**140.000,00**	**71.430,00**	**71.426,08**	**0.0%**	**99.99%**
311	**Plaće (Bruto)**	-	**120.000,00**	**61.310,00**	**61.309,96**	**0.0%**	**100.0%**
3111	Plaće za redovan rad	-			61.309,96	0.0%	
313	**Doprinosi na plaće**	-	**20.000,00**	**10.120,00**	**10.116,12**	**0.0%**	**99.96%**
3132	Doprinosi za obvezno zdravstveno osiguranje	-			10.116,12	0.0%	
32	**Materijalni rashodi**	-	**330.000,00**	**257.750,00**	**257.730,73**	**0.0%**	**99.99%**
323	**Rashodi za usluge**	-	**320.000,00**	**253.400,00**	**253.391,53**	**0.0%**	**100.0%**
3232	Usluge tekućeg i investicijskog održavanja	-			29.997,78	0.0%	
3233	Usluge promidžbe i informiranja	-			77.468,75	0.0%	
3235	Zakupnine i najamnine	-			4.375,00	0.0%	
3237	Intelektualne i osobne usluge	-			141.550,00	0.0%	
329	**Ostali nespomenuti rashodi poslovanja**	-	**10.000,00**	**4.350,00**	**4.339,20**	**0.0%**	**99.75%**
3293	Reprezentacija	-			4.339,20	0.0%	
35	**Subvencije**	-	**350.000,00**	**250.000,00**	**250.000,00**	**0.0%**	**100.0%**
352	**Subvencije trgovačkim društvima, poljoprivrednicima i obrtnicima izvan**	-	**350.000,00**	**250.000,00**	**250.000,00**	**0.0%**	**100.0%**
3523	Subvencije poljoprivrednicima i obrtnicima	-			250.000,00	0.0%	
38	**Ostali rashodi**	-	**50.000,00**	**20.820,00**	**20.814,15**	**0.0%**	**99.97%**
381	**Tekuće donacije**	-	**50.000,00**	**20.820,00**	**20.814,15**	**0.0%**	**99.97%**
3811	Tekuće donacije u novcu	-			20.814,15	0.0%	
Tekući projekt T300007 Projekt: TING		-	**10.000,00**	**1.150,00**	**1.053,17**	**0.0%**	**91.58%**
Izvor POMOĆI - PK		-	**10.000,00**	**1.150,00**	**1.053,17**	**0.0%**	**91.58%**
3	**Rashodi poslovanja**	-	**10.000,00**	**1.150,00**	**1.053,17**	**0.0%**	**91.58%**
31	**Rashodi za zaposlene**	-	**10.000,00**	**1.150,00**	**1.053,17**	**0.0%**	**91.58%**
311	**Plaće (Bruto)**	-	**8.500,00**	**1.000,00**	**904,01**	**0.0%**	**90.4%**
3111	Plaće za redovan rad	-			904,01	0.0%	
313	**Doprinosi na plaće**	-	**1.500,00**	**150,00**	**149,16**	**0.0%**	**99.44%**
3132	Doprinosi za obvezno zdravstveno osiguranje	-			149,16	0.0%	
Program 4000 Razvoj poljoprivrede		-	**400.000,00**	**1.000,00**	**673,75**	**0.0%**	**67.38%**
Aktivnost A400001 Promidžba razvoja poljoprivrede		-	**50.000,00**	**1.000,00**	**673,75**	**0.0%**	**67.38%**
Izvor PRIHODI ZA POSEBNE NAMJENE - BPŽ		-	**50.000,00**	**1.000,00**	**673,75**	**0.0%**	**67.38%**
3	**Rashodi poslovanja**	-	**50.000,00**	**1.000,00**	**673,75**	**0.0%**	**67.38%**
32	**Materijalni rashodi**	-	**50.000,00**	**1.000,00**	**673,75**	**0.0%**	**67.38%**
323	**Rashodi za usluge**	-	**50.000,00**	**1.000,00**	**673,75**	**0.0%**	**67.38%**
3233	Usluge promidžbe i informiranja	-			673,75	0.0%	

Aktivnost A400002 Održavanje stočarske izložbe		-	**200.000,00**	**0,00**	**0,00**	**0.0%**	**0.0%**
Izvor PRIHODI ZA POSEBNE NAMJENE - BPŽ		-	**200.000,00**	**0,00**	**0,00**	**0.0%**	**0.0%**
3	**Rashodi poslovanja**	-	**200.000,00**	**0,00**	**0,00**	**0.0%**	**0.0%**
32	**Materijalni rashodi**	-	**100.000,00**	**0,00**	**0,00**	**0.0%**	**0.0%**
323	**Rashodi za usluge**	-	**20.000,00**	**0,00**	**0,00**	**0.0%**	**0.0%**
3239	Ostale usluge	-			0,00	0.0%	
329	**Ostali nespomenuti rashodi poslovanja**	-	**80.000,00**	**0,00**	**0,00**	**0.0%**	**0.0%**
3293	Reprezentacija	-			0,00	0.0%	
3299	Ostali nespomenuti rashodi poslovanja	-			0,00	0.0%	
37	**Naknade građanima i kućanstvima na temelju osiguranja i druge naknad**	-	**100.000,00**	**0,00**	**0,00**	**0.0%**	**0.0%**
372	**Ostale naknade građanima i kućanstvima iz proračuna**	-	**100.000,00**	**0,00**	**0,00**	**0.0%**	**0.0%**
3721	Naknade građanima i kućanstvima u novcu	-			0,00	0.0%	
Aktivnost A400003 Održavanje sajma		-	**60.000,00**	**0,00**	**0,00**	**0.0%**	**0.0%**
Izvor POMOĆI - BPŽ		-	**60.000,00**	**0,00**	**0,00**	**0.0%**	**0.0%**
3	**Rashodi poslovanja**	-	**60.000,00**	**0,00**	**0,00**	**0.0%**	**0.0%**
32	**Materijalni rashodi**	-	**60.000,00**	**0,00**	**0,00**	**0.0%**	**0.0%**
323	**Rashodi za usluge**	-	**50.000,00**	**0,00**	**0,00**	**0.0%**	**0.0%**
3233	Usluge promidžbe i informiranja	-			0,00	0.0%	
329	**Ostali nespomenuti rashodi poslovanja**	-	**10.000,00**	**0,00**	**0,00**	**0.0%**	**0.0%**
3293	Reprezentacija	-			0,00	0.0%	
Aktivnost A400004 Poljoprivredno-poduzetničke ideje		-	**30.000,00**	**0,00**	**0,00**	**0.0%**	**0.0%**
Izvor PRIHODI ZA POSEBNE NAMJENE - BPŽ		-	**30.000,00**	**0,00**	**0,00**	**0.0%**	**0.0%**
3	**Rashodi poslovanja**	-	**30.000,00**	**0,00**	**0,00**	**0.0%**	**0.0%**
32	**Materijalni rashodi**	-	**30.000,00**	**0,00**	**0,00**	**0.0%**	**0.0%**
323	**Rashodi za usluge**	-	**20.000,00**	**0,00**	**0,00**	**0.0%**	**0.0%**
3239	Ostale usluge	-			0,00	0.0%	
329	**Ostali nespomenuti rashodi poslovanja**	-	**10.000,00**	**0,00**	**0,00**	**0.0%**	**0.0%**
3293	Reprezentacija	-			0,00	0.0%	
Aktivnost A400005 Natjecanje orača		-	**50.000,00**	**0,00**	**0,00**	**0.0%**	**0.0%**
Izvor PRIHODI ZA POSEBNE NAMJENE - BPŽ		-	**50.000,00**	**0,00**	**0,00**	**0.0%**	**0.0%**
3	**Rashodi poslovanja**	-	**50.000,00**	**0,00**	**0,00**	**0.0%**	**0.0%**
32	**Materijalni rashodi**	-	**35.000,00**	**0,00**	**0,00**	**0.0%**	**0.0%**
323	**Rashodi za usluge**	-	**30.000,00**	**0,00**	**0,00**	**0.0%**	**0.0%**
3239	Ostale usluge	-			0,00	0.0%	
329	**Ostali nespomenuti rashodi poslovanja**	-	**5.000,00**	**0,00**	**0,00**	**0.0%**	**0.0%**
3293	Reprezentacija	-			0,00	0.0%	
37	**Naknade građanima i kućanstvima na temelju osiguranja i druge naknad**	-	**5.000,00**	**0,00**	**0,00**	**0.0%**	**0.0%**
372	**Ostale naknade građanima i kućanstvima iz proračuna**	-	**5.000,00**	**0,00**	**0,00**	**0.0%**	**0.0%**
3721	Naknade građanima i kućanstvima u novcu	-			0,00	0.0%	
38	**Ostali rashodi**	-	**10.000,00**	**0,00**	**0,00**	**0.0%**	**0.0%**
381	**Tekuće donacije**	-	**10.000,00**	**0,00**	**0,00**	**0.0%**	**0.0%**
3811	Tekuće donacije u novcu	-			0,00	0.0%	

Aktivnost A400007 Izbor "Najuzornije seoske žene"		-	**10.000,00**	**0,00**	**0,00**	**0.0%**	**0.0%**
Izvor PRIHODI ZA POSEBNE NAMJENE - BPŽ		-	**10.000,00**	**0,00**	**0,00**	**0.0%**	**0.0%**
3	**Rashodi poslovanja**	-	**10.000,00**	**0,00**	**0,00**	**0.0%**	**0.0%**
32	**Materijalni rashodi**	-	**10.000,00**	**0,00**	**0,00**	**0.0%**	**0.0%**
323	**Rashodi za usluge**	-	**5.000,00**	**0,00**	**0,00**	**0.0%**	**0.0%**
3239	Ostale usluge	-			0,00	0.0%	
329	**Ostali nespomenuti rashodi poslovanja**	-	**5.000,00**	**0,00**	**0,00**	**0.0%**	**0.0%**
3293	Reprezentacija	-			0,00	0.0%	
Program 4100 Poticanje ulaganja		-	**10.806.528,00**	**11.326.528,00**	**8.130.663,22**	**0.0%**	**71.78%**
Aktivnost A100004 Razvoj poljoprivrede		-	**20.000,00**	**20.000,00**	**0,00**	**0.0%**	**0.0%**
Izvor PRIHODI ZA POSEBNE NAMJENE - BPŽ		-	**20.000,00**	**20.000,00**	**0,00**	**0.0%**	**0.0%**
3	**Rashodi poslovanja**	-	**20.000,00**	**20.000,00**	**0,00**	**0.0%**	**0.0%**
38	**Ostali rashodi**	-	**20.000,00**	**20.000,00**	**0,00**	**0.0%**	**0.0%**
381	**Tekuće donacije**	-	**20.000,00**	**20.000,00**	**0,00**	**0.0%**	**0.0%**
3811	Tekuće donacije u novcu	-			0,00	0.0%	
Aktivnost A100005 Centar za biotehnološka istraživanja - sufinanciranje		-	**706.528,00**	**706.528,00**	**706.485,91**	**0.0%**	**99.99%**
Izvor PRIHODI ZA POSEBNE NAMJENE - BPŽ		-	**706.528,00**	**706.528,00**	**706.485,91**	**0.0%**	**99.99%**
3	**Rashodi poslovanja**	-	**706.528,00**	**706.528,00**	**706.485,91**	**0.0%**	**99.99%**
38	**Ostali rashodi**	-	**706.528,00**	**706.528,00**	**706.485,91**	**0.0%**	**99.99%**
381	**Tekuće donacije**	-	**706.528,00**	**706.528,00**	**706.485,91**	**0.0%**	**99.99%**
3811	Tekuće donacije u novcu	-			706.485,91	0.0%	
Aktivnost A410001 Poticanje ulaganja		-	**1.855.000,00**	**2.475.000,00**	**1.652.665,00**	**0.0%**	**66.77%**
Izvor PRIHODI ZA POSEBNE NAMJENE - BPŽ		-	**0,00**	**1.160.000,00**	**653.600,00**	**0.0%**	**56.34%**
3	**Rashodi poslovanja**	-	**0,00**	**1.160.000,00**	**653.600,00**	**0.0%**	**56.34%**
35	**Subvencije**	-	**0,00**	**1.000.000,00**	**493.600,00**	**0.0%**	**49.36%**
352	**Subvencije trgovačkim društvima, poljoprivrednicima i obrtnicima izvan**	-	**0,00**	**1.000.000,00**	**493.600,00**	**0.0%**	**49.36%**
3523	Subvencije poljoprivrednicima i obrtnicima	-			493.600,00	0.0%	
38	**Ostali rashodi**	-	**0,00**	**160.000,00**	**160.000,00**	**0.0%**	**100.0%**
381	**Tekuće donacije**	-	**0,00**	**160.000,00**	**160.000,00**	**0.0%**	**100.0%**
3811	Tekuće donacije u novcu	-			160.000,00	0.0%	
Izvor POMOĆI - BPŽ		-	**170.000,00**	**170.000,00**	**170.000,00**	**0.0%**	**100.0%**
3	**Rashodi poslovanja**	-	**170.000,00**	**170.000,00**	**170.000,00**	**0.0%**	**100.0%**
36	**Pomoći dane u inozemstvo i unutar općeg proračuna**	-	**170.000,00**	**170.000,00**	**170.000,00**	**0.0%**	**100.0%**
363	**Pomoći unutar općeg proračuna**	-	**170.000,00**	**170.000,00**	**170.000,00**	**0.0%**	**100.0%**
3631	Tekuće pomoći unutar općeg proračuna	-			170.000,00	0.0%	

Izvor PRIHODI OD PRODAJE NEFINANCIJSKE IMOVINE - BPŽ		-	**1.185.000,00**	**855.000,00**	**539.065,00**	**0.0%**	**63.05%**
3	**Rashodi poslovanja**	-	**1.185.000,00**	**855.000,00**	**539.065,00**	**0.0%**	**63.05%**
32	**Materijalni rashodi**	-	**0,00**	**20.000,00**	**19.375,00**	**0.0%**	**96.88%**
323	**Rashodi za usluge**	-	**0,00**	**20.000,00**	**19.375,00**	**0.0%**	**96.88%**
3237	Intelektualne i osobne usluge	-			19.375,00	0.0%	
35	**Subvencije**	-	**835.000,00**	**485.000,00**	**367.350,00**	**0.0%**	**75.74%**
352	**Subvencije trgovačkim društvima, poljoprivrednicima i obrtnicima izvan**	-	**835.000,00**	**485.000,00**	**367.350,00**	**0.0%**	**75.74%**
3522	Subvencije trgovačkim društvima izvan javnog sektora	-			0,00	0.0%	
3523	Subvencije poljoprivrednicima i obrtnicima	-			367.350,00	0.0%	
38	**Ostali rashodi**	-	**350.000,00**	**350.000,00**	**152.340,00**	**0.0%**	**43.53%**
381	**Tekuće donacije**	-	**350.000,00**	**350.000,00**	**152.340,00**	**0.0%**	**43.53%**
3811	Tekuće donacije u novcu	-			152.340,00	0.0%	
Izvor NAMJENSKI PRIMICI - BPŽ		-	**500.000,00**	**290.000,00**	**290.000,00**	**0.0%**	**100.0%**
5	**Izdaci za financijsku imovinu i otplate zajmova**	-	**500.000,00**	**290.000,00**	**290.000,00**	**0.0%**	**100.0%**
51	**Izdaci za dane zajmove i depozite**	-	**500.000,00**	**290.000,00**	**290.000,00**	**0.0%**	**100.0%**
517	**Dani zajmovi drugim razinama vlasti**	-	**500.000,00**	**290.000,00**	**290.000,00**	**0.0%**	**100.0%**
5171	Dani zajmovi državnom proračunu	-			290.000,00	0.0%	
Aktivnost A410002 Donacije		-	**490.000,00**	**390.000,00**	**286.610,00**	**0.0%**	**73.49%**
Izvor PRIHODI ZA POSEBNE NAMJENE - BPŽ		-	**490.000,00**	**390.000,00**	**286.610,00**	**0.0%**	**73.49%**
3	**Rashodi poslovanja**	-	**490.000,00**	**390.000,00**	**286.610,00**	**0.0%**	**73.49%**
38	**Ostali rashodi**	-	**490.000,00**	**390.000,00**	**286.610,00**	**0.0%**	**73.49%**
381	**Tekuće donacije**	-	**370.000,00**	**270.000,00**	**166.675,00**	**0.0%**	**61.73%**
3811	Tekuće donacije u novcu	-			166.675,00	0.0%	
382	**Kapitalne donacije**	-	**120.000,00**	**120.000,00**	**119.935,00**	**0.0%**	**99.95%**
3821	Kapitalne donacije neprofitnim organizacijama	-			119.935,00	0.0%	
Aktivnost A410003 Raspolaganje poljoprivrednim zemljištem u vlasništvu RH		-	**25.000,00**	**26.750,00**	**14.250,00**	**0.0%**	**53.27%**
Izvor PRIHODI ZA POSEBNE NAMJENE - BPŽ		-	**25.000,00**	**26.750,00**	**14.250,00**	**0.0%**	**53.27%**
3	**Rashodi poslovanja**	-	**25.000,00**	**26.750,00**	**14.250,00**	**0.0%**	**53.27%**
32	**Materijalni rashodi**	-	**25.000,00**	**26.750,00**	**14.250,00**	**0.0%**	**53.27%**
323	**Rashodi za usluge**	-	**12.500,00**	**14.250,00**	**14.250,00**	**0.0%**	**100.0%**
3237	Intelektualne i osobne usluge	-			14.250,00	0.0%	
329	**Ostali nespomenuti rashodi poslovanja**	-	**12.500,00**	**12.500,00**	**0,00**	**0.0%**	**0.0%**
3291	Naknade za rad predstavničkih i izvršnih tijela, povjerenstava i slično	-			0,00	0.0%	
Aktivnost A410004 Zbrinjavanje napuštenih životinja		-	**50.000,00**	**50.000,00**	**50.000,00**	**0.0%**	**100.0%**
Izvor PRIHODI ZA POSEBNE NAMJENE - BPŽ		-	**35.000,00**	**35.000,00**	**35.000,00**	**0.0%**	**100.0%**
3	**Rashodi poslovanja**	-	**35.000,00**	**35.000,00**	**35.000,00**	**0.0%**	**100.0%**
32	**Materijalni rashodi**	-	**10.000,00**	**10.000,00**	**10.000,00**	**0.0%**	**100.0%**
323	**Rashodi za usluge**	-	**10.000,00**	**10.000,00**	**10.000,00**	**0.0%**	**100.0%**
3233	Usluge promidžbe i informiranja	-			10.000,00	0.0%	
38	**Ostali rashodi**	-	**25.000,00**	**25.000,00**	**25.000,00**	**0.0%**	**100.0%**
381	**Tekuće donacije**	-	**25.000,00**	**25.000,00**	**25.000,00**	**0.0%**	**100.0%**
3811	Tekuće donacije u novcu	-			25.000,00	0.0%	

Izvor PRIHODI OD PRODAJE NEFINANCIJSKE IMOVINE - BPŽ	-		15.000,00	15.000,00	15.000,00	0.0%	100.0%
3	Rashodi poslovanja	-		15.000,00	15.000,00	15.000,00	0.0%	100.0%
32	Materijalni rashodi	-		15.000,00	15.000,00	15.000,00	0.0%	100.0%
323	Rashodi za usluge	-		15.000,00	15.000,00	15.000,00	0.0%	100.0%
3233	Usluge promidžbe i informiranja	-				15.000,00	0.0%	
Kapitalni projekt K410003 Čišćenje i uređenje kanalske mreže		-		160.000,00	160.000,00	60.000,00	0.0%	37.5%
Izvor POMOĆI - BPŽ		-		160.000,00	160.000,00	60.000,00	0.0%	37.5%
3	Rashodi poslovanja	-		160.000,00	160.000,00	60.000,00	0.0%	37.5%
36	Pomoći dane u inozemstvo i unutar općeg proračuna	-		160.000,00	160.000,00	60.000,00	0.0%	37.5%
363	Pomoći unutar općeg proračuna	-		160.000,00	160.000,00	60.000,00	0.0%	37.5%
3632	Kapitalne pomoći unutar općeg proračuna	-				60.000,00	0.0%	
Kapitalni projekt K410004 Sustav navodnjavanja Orubica		-		7.500.000,00	7.498.250,00	5.360.652,31	0.0%	71.49%
Izvor POMOĆI - BPŽ		-		7.500.000,00	7.498.250,00	5.360.652,31	0.0%	71.49%
3	Rashodi poslovanja	-		20.000,00	20.000,00	0,00	0.0%	0.0%
32	Materijalni rashodi	-		20.000,00	20.000,00	0,00	0.0%	0.0%
323	Rashodi za usluge	-		20.000,00	20.000,00	0,00	0.0%	0.0%
3233	Usluge promidžbe i informiranja	-				0,00	0.0%	
4	Rashodi za nabavu nefinancijske imovine	-		7.480.000,00	7.478.250,00	5.360.652,31	0.0%	71.68%
42	Rashodi za nabavu proizvedene dugotrajne imovine	-		7.480.000,00	7.478.250,00	5.360.652,31	0.0%	71.68%
421	Građevinski objekti	-		7.480.000,00	7.478.250,00	5.360.652,31	0.0%	71.68%
4214	Ostali građevinski objekti	-				5.360.652,31	0.0%	

Razdjel 012 UO ZA GRADITELJSTVO, INFASTRUKTURU I ZAŠTITU OKOLIŠA		-	**12.972.000,00**	**6.515.500,00**	**5.054.795,20**	**0.0%**	**77.58%**
Program 5000 Zaštita prirode i okoliša		-	**5.373.500,00**	**2.323.000,00**	**1.871.333,90**	**0.0%**	**80.56%**
Aktivnost A500001 Javna ustanova za upravljanje zaštićenim prirodnim vrijednostim		-	**3.653.500,00**	**923.000,00**	**759.338,40**	**0.0%**	**82.27%**
Izvor OPĆI PRIHODI I PRIMICI		-	**1.393.500,00**	**903.000,00**	**746.738,40**	**0.0%**	**82.7%**
3	**Rashodi poslovanja**	-	**877.500,00**	**887.000,00**	**733.072,37**	**0.0%**	**82.65%**
31	**Rashodi za zaposlene**	-	**658.500,00**	**658.200,00**	**599.837,72**	**0.0%**	**91.13%**
311	**Plaće (Bruto)**	-	**540.000,00**	**532.200,00**	**484.168,62**	**0.0%**	**90.97%**
3111	Plaće za redovan rad	-			484.168,62	0.0%	
312	**Ostali rashodi za zaposlene**	-	**28.500,00**	**36.000,00**	**35.781,27**	**0.0%**	**99.39%**
3121	Ostali rashodi za zaposlene	-			35.781,27	0.0%	
313	**Doprinosi na plaće**	-	**90.000,00**	**90.000,00**	**79.887,83**	**0.0%**	**88.76%**
3132	Doprinosi za obvezno zdravstveno osiguranje	-			79.887,83	0.0%	
32	**Materijalni rashodi**	-	**170.200,00**	**180.000,00**	**91.834,65**	**0.0%**	**51.02%**
321	**Naknade troškova zaposlenima**	-	**44.500,00**	**44.500,00**	**27.016,00**	**0.0%**	**60.71%**
3211	Službena putovanja	-			2.698,00	0.0%	
3212	Naknade za prijevoz, za rad na terenu i odvojeni život	-			24.318,00	0.0%	
3213	Stručno usavršavanje zaposlenika	-			0,00	0.0%	
322	**Rashodi za materijal i energiju**	-	**15.500,00**	**24.000,00**	**11.650,60**	**0.0%**	**48.54%**
3221	Uredski materijal i ostali materijalni rashodi	-			3.012,21	0.0%	
3223	Energija	-			1.579,49	0.0%	
3225	Sitni inventar i auto gume	-			7.058,90	0.0%	
3227	Službena, radna i zaštitna odjeća i obuća	-			0,00	0.0%	
323	**Rashodi za usluge**	-	**71.200,00**	**72.200,00**	**30.151,81**	**0.0%**	**41.76%**
3231	Usluge telefona, pošte i prijevoza	-			1.935,83	0.0%	
3232	Usluge tekućeg i investicijskog održavanja	-			0,00	0.0%	
3233	Usluge promidžbe i informiranja	-			3.914,38	0.0%	
3237	Intelektualne i osobne usluge	-			14.897,88	0.0%	
3238	Računalne usluge	-			2.700,00	0.0%	
3239	Ostale usluge	-			6.703,72	0.0%	
329	**Ostali nespomenuti rashodi poslovanja**	-	**39.000,00**	**39.300,00**	**23.016,24**	**0.0%**	**58.57%**
3291	Naknade za rad predstavničkih i izvršnih tijela, povjerenstava i slično	-			14.331,97	0.0%	
3292	Premije osiguranja	-			6.696,89	0.0%	
3293	Reprezentacija	-			782,38	0.0%	
3295	Pristojbe i naknade	-			1.205,00	0.0%	
38	**Ostali rashodi**	-	**48.800,00**	**48.800,00**	**41.400,00**	**0.0%**	**84.84%**
381	**Tekuće donacije**	-	**48.800,00**	**48.800,00**	**41.400,00**	**0.0%**	**84.84%**
3811	Tekuće donacije u novcu	-			41.400,00	0.0%	
4	**Rashodi za nabavu nefinancijske imovine**	-	**516.000,00**	**16.000,00**	**13.666,03**	**0.0%**	**85.41%**
42	**Rashodi za nabavu proizvedene dugotrajne imovine**	-	**516.000,00**	**16.000,00**	**13.666,03**	**0.0%**	**85.41%**
421	**Građevinski objekti**	-	**500.000,00**	**0,00**	**0,00**	**0.0%**	**0.0%**
4214	Ostali građevinski objekti	-			0,00	0.0%	
422	**Postrojenja i oprema**	-	**16.000,00**	**16.000,00**	**13.666,03**	**0.0%**	**85.41%**
4221	Uredska oprema i namještaj	-			13.666,03	0.0%	
4222	Komunikacijska oprema	-			0,00	0.0%	

Izvor POMOĆI - PK		-	**2.260.000,00**	**20.000,00**	**12.600,00**	**0.0%**	**63.0%**
3	**Rashodi poslovanja**	-	**60.000,00**	**20.000,00**	**12.600,00**	**0.0%**	**63.0%**
32	**Materijalni rashodi**	-	**40.000,00**	**0,00**	**0,00**	**0.0%**	**0.0%**
323	**Rashodi za usluge**	-	**40.000,00**	**0,00**	**0,00**	**0.0%**	**0.0%**
3239	Ostale usluge	-			0,00	0.0%	
38	**Ostali rashodi**	-	**20.000,00**	**20.000,00**	**12.600,00**	**0.0%**	**63.0%**
381	**Tekuće donacije**	-	**20.000,00**	**20.000,00**	**12.600,00**	**0.0%**	**63.0%**
3811	Tekuće donacije u novcu	-			12.600,00	0.0%	
4	**Rashodi za nabavu nefinancijske imovine**	-	**2.200.000,00**	**0,00**	**0,00**	**0.0%**	**0.0%**
42	**Rashodi za nabavu proizvedene dugotrajne imovine**	-	**2.200.000,00**	**0,00**	**0,00**	**0.0%**	**0.0%**
421	**Građevinski objekti**	-	**2.200.000,00**	**0,00**	**0,00**	**0.0%**	**0.0%**
4214	Ostali građevinski objekti	-			0,00	0.0%	
Aktivnost A500002 Dezinsekcija		-	**200.000,00**	**200.000,00**	**99.875,00**	**0.0%**	**49.94%**
Izvor OPĆI PRIHODI I PRIMICI		-	**200.000,00**	**200.000,00**	**99.875,00**	**0.0%**	**49.94%**
3	**Rashodi poslovanja**	-	**200.000,00**	**200.000,00**	**99.875,00**	**0.0%**	**49.94%**
32	**Materijalni rashodi**	-	**0,00**	**200.000,00**	**99.875,00**	**0.0%**	**49.94%**
323	**Rashodi za usluge**	-	**0,00**	**200.000,00**	**99.875,00**	**0.0%**	**49.94%**
3234	Komunalne usluge	-			99.875,00	0.0%	
36	**Pomoći dane u inozemstvo i unutar općeg proračuna**	-	**200.000,00**	**0,00**	**0,00**	**0.0%**	**0.0%**
363	**Pomoći unutar općeg proračuna**	-	**200.000,00**	**0,00**	**0,00**	**0.0%**	**0.0%**
3631	Tekuće pomoći unutar općeg proračuna	-			0,00	0.0%	
Aktivnost A500003 Osiguranje zaštite zraka		-	**10.000,00**	**0,00**	**0,00**	**0.0%**	**0.0%**
Izvor OPĆI PRIHODI I PRIMICI		-	**10.000,00**	**0,00**	**0,00**	**0.0%**	**0.0%**
3	**Rashodi poslovanja**	-	**10.000,00**	**0,00**	**0,00**	**0.0%**	**0.0%**
32	**Materijalni rashodi**	-	**10.000,00**	**0,00**	**0,00**	**0.0%**	**0.0%**
323	**Rashodi za usluge**	-	**10.000,00**	**0,00**	**0,00**	**0.0%**	**0.0%**
3237	Intelektualne i osobne usluge	-			0,00	0.0%	
Aktivnost A500005 Gospodaranje otpadom		-	**1.400.000,00**	**1.200.000,00**	**1.012.120,50**	**0.0%**	**84.34%**
Izvor OPĆI PRIHODI I PRIMICI		-	**1.400.000,00**	**1.200.000,00**	**1.012.120,50**	**0.0%**	**84.34%**
3	**Rashodi poslovanja**	-	**1.400.000,00**	**1.200.000,00**	**1.012.120,50**	**0.0%**	**84.34%**
38	**Ostali rashodi**	-	**1.400.000,00**	**1.200.000,00**	**1.012.120,50**	**0.0%**	**84.34%**
381	**Tekuće donacije**	-	**1.400.000,00**	**1.200.000,00**	**1.012.120,50**	**0.0%**	**84.34%**
3811	Tekuće donacije u novcu	-			1.012.120,50	0.0%	
Aktivnost A500007 Provođenje plana intervencije u zaštiti okoliša		-	**10.000,00**	**0,00**	**0,00**	**0.0%**	**0.0%**
Izvor OPĆI PRIHODI I PRIMICI		-	**10.000,00**	**0,00**	**0,00**	**0.0%**	**0.0%**
3	**Rashodi poslovanja**	-	**10.000,00**	**0,00**	**0,00**	**0.0%**	**0.0%**
32	**Materijalni rashodi**	-	**10.000,00**	**0,00**	**0,00**	**0.0%**	**0.0%**
323	**Rashodi za usluge**	-	**10.000,00**	**0,00**	**0,00**	**0.0%**	**0.0%**
3237	Intelektualne i osobne usluge	-			0,00	0.0%	

Kapitalni projekt K500008 Projekt "Održimo tradiciju - očuvajmo prirodu"		-	**100.000,00**	**0,00**	**0,00**	**0.0%**	**0.0%**
Izvor POMOĆI - BPŽ		-	**100.000,00**	**0,00**	**0,00**	**0.0%**	**0.0%**
4	**Rashodi za nabavu nefinancijske imovine**	-	**100.000,00**	**0,00**	**0,00**	**0.0%**	**0.0%**
42	**Rashodi za nabavu proizvedene dugotrajne imovine**	-	**100.000,00**	**0,00**	**0,00**	**0.0%**	**0.0%**
421	**Građevinski objekti**	-	**100.000,00**	**0,00**	**0,00**	**0.0%**	**0.0%**
4214	Ostali građevinski objekti	-			0,00	0.0%	
Program 5001 Energetska učinkovitost, OIE, komunalna infrastruktura i promet		-	**5.800.000,00**	**2.530.000,00**	**1.728.218,56**	**0.0%**	**68.31%**
Aktivnost A510005 Županijski linijski prijevoz		-	**40.000,00**	**20.000,00**	**0,00**	**0.0%**	**0.0%**
Izvor OPĆI PRIHODI I PRIMICI		-	**40.000,00**	**20.000,00**	**0,00**	**0.0%**	**0.0%**
3	**Rashodi poslovanja**	-	**40.000,00**	**20.000,00**	**0,00**	**0.0%**	**0.0%**
32	**Materijalni rashodi**	-	**40.000,00**	**20.000,00**	**0,00**	**0.0%**	**0.0%**
323	**Rashodi za usluge**	-	**40.000,00**	**20.000,00**	**0,00**	**0.0%**	**0.0%**
3233	Usluge promidžbe i informiranja	-			0,00	0.0%	
3239	Ostale usluge	-			0,00	0.0%	
Aktivnost A510006 Kapitalne pomoći za projekte komunalne infrastrukture, prometa		-	**2.960.000,00**	**2.410.000,00**	**1.678.468,56**	**0.0%**	**69.65%**
Izvor OPĆI PRIHODI I PRIMICI		-	**2.910.000,00**	**2.210.000,00**	**1.678.468,56**	**0.0%**	**75.95%**
3	**Rashodi poslovanja**	-	**2.910.000,00**	**2.210.000,00**	**1.678.468,56**	**0.0%**	**75.95%**
32	**Materijalni rashodi**	-	**210.000,00**	**210.000,00**	**173.750,00**	**0.0%**	**82.74%**
323	**Rashodi za usluge**	-	**210.000,00**	**210.000,00**	**173.750,00**	**0.0%**	**82.74%**
3237	Intelektualne i osobne usluge	-			173.750,00	0.0%	
36	**Pomoći dane u inozemstvo i unutar općeg proračuna**	-	**2.700.000,00**	**2.000.000,00**	**1.504.718,56**	**0.0%**	**75.24%**
363	**Pomoći unutar općeg proračuna**	-	**2.700.000,00**	**2.000.000,00**	**1.504.718,56**	**0.0%**	**75.24%**
3632	Kapitalne pomoći unutar općeg proračuna	-			1.504.718,56	0.0%	
Izvor POMOĆI - BPŽ		-	**50.000,00**	**200.000,00**	**0,00**	**0.0%**	**0.0%**
3	**Rashodi poslovanja**	-	**50.000,00**	**200.000,00**	**0,00**	**0.0%**	**0.0%**
32	**Materijalni rashodi**	-	**50.000,00**	**0,00**	**0,00**	**0.0%**	**0.0%**
323	**Rashodi za usluge**	-	**50.000,00**	**0,00**	**0,00**	**0.0%**	**0.0%**
3237	Intelektualne i osobne usluge	-			0,00	0.0%	
36	**Pomoći dane u inozemstvo i unutar općeg proračuna**	-	**0,00**	**200.000,00**	**0,00**	**0.0%**	**0.0%**
363	**Pomoći unutar općeg proračuna**	-	**0,00**	**200.000,00**	**0,00**	**0.0%**	**0.0%**
3632	Kapitalne pomoći unutar općeg proračuna	-			0,00	0.0%	
Kapitalni projekt K510004 Energetska učinkovitost i obnovljivi izvori		-	**2.800.000,00**	**100.000,00**	**49.750,00**	**0.0%**	**49.75%**
Izvor OPĆI PRIHODI I PRIMICI		-	**800.000,00**	**100.000,00**	**49.750,00**	**0.0%**	**49.75%**
4	**Rashodi za nabavu nefinancijske imovine**	-	**800.000,00**	**100.000,00**	**49.750,00**	**0.0%**	**49.75%**
45	**Rashodi za dodatna ulaganja na nefinancijskoj imovini**	-	**800.000,00**	**100.000,00**	**49.750,00**	**0.0%**	**49.75%**
451	**Dodatna ulaganja na građevinskim objektima**	-	**800.000,00**	**100.000,00**	**49.750,00**	**0.0%**	**49.75%**
4511	Dodatna ulaganja na građevinskim objektima	-			49.750,00	0.0%	
Izvor POMOĆI - BPŽ		-	**2.000.000,00**	**0,00**	**0,00**	**0.0%**	**0.0%**
4	**Rashodi za nabavu nefinancijske imovine**	-	**2.000.000,00**	**0,00**	**0,00**	**0.0%**	**0.0%**
45	**Rashodi za dodatna ulaganja na nefinancijskoj imovini**	-	**2.000.000,00**	**0,00**	**0,00**	**0.0%**	**0.0%**
451	**Dodatna ulaganja na građevinskim objektima**	-	**2.000.000,00**	**0,00**	**0,00**	**0.0%**	**0.0%**
4511	Dodatna ulaganja na građevinskim objektima	-			0,00	0.0%	

Program 9000 Poslovi prostornog uređenja		-	**1.798.500,00**	**1.662.500,00**	**1.455.242,74**	**0.0%**	**87.53%**
Aktivnost A900001 Javna ustanova Zavod za prostorno uređenje BPŽ		-	**1.638.500,00**	**1.527.500,00**	**1.402.644,37**	**0.0%**	**91.83%**
Izvor OPĆI PRIHODI I PRIMICI		-	**1.578.500,00**	**1.472.500,00**	**1.365.929,99**	**0.0%**	**92.76%**
3	**Rashodi poslovanja**	-	**1.461.500,00**	**1.325.500,00**	**1.222.287,19**	**0.0%**	**92.21%**
31	**Rashodi za zaposlene**	-	**1.205.500,00**	**1.085.000,00**	**1.038.517,93**	**0.0%**	**95.72%**
311	**Plaće (Bruto)**	-	**1.000.000,00**	**880.000,00**	**859.504,17**	**0.0%**	**97.67%**
3111	Plaće za redovan rad	-			859.504,17	0.0%	
312	**Ostali rashodi za zaposlene**	-	**40.000,00**	**50.000,00**	**37.200,00**	**0.0%**	**74.4%**
3121	Ostali rashodi za zaposlene	-			37.200,00	0.0%	
313	**Doprinosi na plaće**	-	**165.500,00**	**155.000,00**	**141.813,76**	**0.0%**	**91.49%**
3132	Doprinosi za obvezno zdravstveno osiguranje	-			141.813,76	0.0%	
32	**Materijalni rashodi**	-	**256.000,00**	**240.500,00**	**183.769,26**	**0.0%**	**76.41%**
321	**Naknade troškova zaposlenima**	-	**87.000,00**	**82.000,00**	**62.323,98**	**0.0%**	**76.0%**
3211	Službena putovanja	-			13.867,98	0.0%	
3212	Naknade za prijevoz, za rad na terenu i odvojeni život	-			44.456,00	0.0%	
3213	Stručno usavršavanje zaposlenika	-			4.000,00	0.0%	
322	**Rashodi za materijal i energiju**	-	**16.000,00**	**42.000,00**	**32.590,85**	**0.0%**	**77.6%**
3221	Uredski materijal i ostali materijalni rashodi	-			29.606,67	0.0%	
3224	Materijal i dijelovi za tekuće i investicijsko održavanje	-			2.401,43	0.0%	
3225	Sitni inventar i auto gume	-			582,75	0.0%	
323	**Rashodi za usluge**	-	**127.000,00**	**95.000,00**	**71.066,59**	**0.0%**	**74.81%**
3231	Usluge telefona, pošte i prijevoza	-			14.893,93	0.0%	
3232	Usluge tekućeg i investicijskog održavanja	-			5.316,30	0.0%	
3233	Usluge promidžbe i informiranja	-			0,00	0.0%	
3237	Intelektualne i osobne usluge	-			19.602,60	0.0%	
3239	Ostale usluge	-			31.253,76	0.0%	
329	**Ostali nespomenuti rashodi poslovanja**	-	**26.000,00**	**21.500,00**	**17.787,84**	**0.0%**	**82.73%**
3291	Naknade za rad predstavničkih i izvršnih tijela, povjerenstava i slično	-			6.441,10	0.0%	
3293	Reprezentacija	-			8.782,29	0.0%	
3294	Članarine i norme	-			1.350,00	0.0%	
3299	Ostali nespomenuti rashodi poslovanja	-			1.214,45	0.0%	
4	**Rashodi za nabavu nefinancijske imovine**	-	**117.000,00**	**147.000,00**	**143.642,80**	**0.0%**	**97.72%**
42	**Rashodi za nabavu proizvedene dugotrajne imovine**	-	**117.000,00**	**147.000,00**	**143.642,80**	**0.0%**	**97.72%**
422	**Postrojenja i oprema**	-	**17.000,00**	**29.000,00**	**27.392,80**	**0.0%**	**94.46%**
4221	Uredska oprema i namještaj	-			27.392,80	0.0%	
4227	Uređaji, strojevi i oprema za ostale namjene	-			0,00	0.0%	
426	**Nematerijalna proizvedena imovina**	-	**100.000,00**	**118.000,00**	**116.250,00**	**0.0%**	**98.52%**
4262	Ulaganja u računalne programe	-			116.250,00	0.0%	

Izvor POMOĆI - PK		-	**60.000,00**	**55.000,00**	**36.714,38**	**0.0%**	**66.75%**
3	**Rashodi poslovanja**	-	**30.000,00**	**0,00**	**0,00**	**0.0%**	**0.0%**
32	**Materijalni rashodi**	-	**30.000,00**	**0,00**	**0,00**	**0.0%**	**0.0%**
321	**Naknade troškova zaposlenima**	-	**15.000,00**	**0,00**	**0,00**	**0.0%**	**0.0%**
3213	Stručno usavršavanje zaposlenika	-			0,00	0.0%	
323	**Rashodi za usluge**	-	**15.000,00**	**0,00**	**0,00**	**0.0%**	**0.0%**
3238	Računalne usluge	-			0,00	0.0%	
4	**Rashodi za nabavu nefinancijske imovine**	-	**30.000,00**	**55.000,00**	**36.714,38**	**0.0%**	**66.75%**
42	**Rashodi za nabavu proizvedene dugotrajne imovine**	-	**30.000,00**	**55.000,00**	**36.714,38**	**0.0%**	**66.75%**
422	**Postrojenja i oprema**	-	**15.000,00**	**10.000,00**	**2.497,50**	**0.0%**	**24.98%**
4221	Uredska oprema i namještaj	-			2.497,50	0.0%	
426	**Nematerijalna proizvedena imovina**	-	**15.000,00**	**45.000,00**	**34.216,88**	**0.0%**	**76.04%**
4262	Ulaganja u računalne programe	-			34.216,88	0.0%	
Aktivnost A900002 Financiranje JU- vlastiti prihodi		-	**160.000,00**	**135.000,00**	**52.598,37**	**0.0%**	**38.96%**
Izvor VLASTITI PRIHODI- PK		-	**160.000,00**	**135.000,00**	**52.598,37**	**0.0%**	**38.96%**
3	**Rashodi poslovanja**	-	**85.000,00**	**60.000,00**	**25.011,77**	**0.0%**	**41.69%**
31	**Rashodi za zaposlene**	-	**20.000,00**	**15.000,00**	**12.560,00**	**0.0%**	**83.73%**
312	**Ostali rashodi za zaposlene**	-	**20.000,00**	**15.000,00**	**12.560,00**	**0.0%**	**83.73%**
3121	Ostali rashodi za zaposlene	-			12.560,00	0.0%	
32	**Materijalni rashodi**	-	**65.000,00**	**45.000,00**	**12.451,77**	**0.0%**	**27.67%**
321	**Naknade troškova zaposlenima**	-	**20.000,00**	**10.000,00**	**411,08**	**0.0%**	**4.11%**
3211	Službena putovanja	-			411,08	0.0%	
322	**Rashodi za materijal i energiju**	-	**20.000,00**	**20.000,00**	**12.040,69**	**0.0%**	**60.2%**
3221	Uredski materijal i ostali materijalni rashodi	-			12.040,69	0.0%	
323	**Rashodi za usluge**	-	**20.000,00**	**10.000,00**	**0,00**	**0.0%**	**0.0%**
3237	Intelektualne i osobne usluge	-			0,00	0.0%	
329	**Ostali nespomenuti rashodi poslovanja**	-	**5.000,00**	**5.000,00**	**0,00**	**0.0%**	**0.0%**
3293	Reprezentacija	-			0,00	0.0%	
4	**Rashodi za nabavu nefinancijske imovine**	-	**75.000,00**	**75.000,00**	**27.586,60**	**0.0%**	**36.78%**
42	**Rashodi za nabavu proizvedene dugotrajne imovine**	-	**75.000,00**	**75.000,00**	**27.586,60**	**0.0%**	**36.78%**
422	**Postrojenja i oprema**	-	**35.000,00**	**55.000,00**	**27.586,60**	**0.0%**	**50.16%**
4221	Uredska oprema i namještaj	-			27.586,60	0.0%	
426	**Nematerijalna proizvedena imovina**	-	**40.000,00**	**20.000,00**	**0,00**	**0.0%**	**0.0%**
4262	Ulaganja u računalne programe	-			0,00	0.0%	

Razdjel 013 UO ZA OPĆU UPRAVU I IMOVINSKO-PRAVNE POSLOVE		-	**2.000.000,00**	**1.000.000,00**	**596.135,33**	**0.0%**	**59.61%**
Program 1000 Redovna djelatnost - Opća uprava		-	**2.000.000,00**	**1.000.000,00**	**596.135,33**	**0.0%**	**59.61%**
Aktivnost A100001 Opća uprava		-	**2.000.000,00**	**1.000.000,00**	**596.135,33**	**0.0%**	**59.61%**
Izvor OPĆI PRIHODI I PRIMICI		-	**2.000.000,00**	**1.000.000,00**	**596.135,33**	**0.0%**	**59.61%**
3	**Rashodi poslovanja**	-	**2.000.000,00**	**690.000,00**	**310.291,25**	**0.0%**	**44.97%**
32	**Materijalni rashodi**	-	**2.000.000,00**	**690.000,00**	**310.291,25**	**0.0%**	**44.97%**
322	**Rashodi za materijal i energiju**	-	**1.000.000,00**	**300.000,00**	**159.389,05**	**0.0%**	**53.13%**
3221	Uredski materijal i ostali materijalni rashodi	-			81.846,25	0.0%	
3223	Energija	-			47.819,83	0.0%	
3224	Materijal i dijelovi za tekuće i investicijsko održavanje	-			0,00	0.0%	
3225	Sitni inventar i auto gume	-			29.722,97	0.0%	
323	**Rashodi za usluge**	-	**900.000,00**	**330.000,00**	**139.119,20**	**0.0%**	**42.16%**
3231	Usluge telefona, pošte i prijevoza	-			7.628,28	0.0%	
3232	Usluge tekućeg i investicijskog održavanja	-			80.686,50	0.0%	
3233	Usluge promidžbe i informiranja	-			0,00	0.0%	
3234	Komunalne usluge	-			9.986,57	0.0%	
3238	Računalne usluge	-			13.027,85	0.0%	
3239	Ostale usluge	-			27.790,00	0.0%	
329	**Ostali nespomenuti rashodi poslovanja**	-	**100.000,00**	**60.000,00**	**11.783,00**	**0.0%**	**19.64%**
3299	Ostali nespomenuti rashodi poslovanja	-			11.783,00	0.0%	
4	**Rashodi za nabavu nefinancijske imovine**	-	**0,00**	**310.000,00**	**285.844,08**	**0.0%**	**92.21%**
42	**Rashodi za nabavu proizvedene dugotrajne imovine**	-	**0,00**	**310.000,00**	**285.844,08**	**0.0%**	**92.21%**
422	**Postrojenja i oprema**	-	**0,00**	**310.000,00**	**285.844,08**	**0.0%**	**92.21%**
4221	Uredska oprema i namještaj	-			282.107,83	0.0%	
4223	Oprema za održavanje i zaštitu	-			3.736,25	0.0%	

Izvještaj o izvršenju proračuna OPĆI DIO prema izvorima financiranja

Račun	Opis	Izvršenje 2019.	Izvorni plan 2020.	Tekući plan 2020.	Izvršenje 2020.	Index 2020./2019.	Index
SVEUKUPNO PRIHODI		**744.417.141,65**	**1.165.459.943,74**	**1.118.562.965,01**	**976.305.100,24**	**131.15%**	**87.28%**
Izvor OPĆI PRIHODI I PRIMICI		**65.816.524,73**	**82.135.156,00**	**80.603.156,00**	**75.514.602,30**	**114.74%**	**93.69%**
6	Prihodi poslovanja	65.816.524,73	82.135.156,00	80.603.156,00	75.514.602,30	114.74%	93.69%
Izvor VLASTITI PRIHODI- PK		**26.858.814,22**	**30.968.657,00**	**32.192.553,85**	**24.323.883,78**	**90.56%**	**75.56%**
6	Prihodi poslovanja	26.858.814,22	30.968.657,00	32.192.553,85	24.323.883,78	90.56%	75.56%
Izvor VLASTITI PRIHODI-BPŽ		**314.086,73**	**1.185.200,00**	**1.330.200,00**	**202.602,20**	**64.51%**	**15.23%**
6	Prihodi poslovanja	314.086,73	1.185.200,00	1.330.200,00	202.602,20	64.51%	15.23%
Izvor PRIHODI ZA POSEBNE NAMJENE - BPŽ		**2.444.504,25**	**2.544.108,45**	**2.340.528,00**	**1.974.034,22**	**80.75%**	**84.34%**
6	Prihodi poslovanja	2.444.504,25	2.544.108,45	2.340.528,00	1.974.034,22	80.75%	84.34%
Izvor PRIHODI ZA POSEBNE NAMJENE - PK		**477.161.961,36**	**509.881.225,47**	**533.400.813,24**	**449.063.956,36**	**94.11%**	**84.19%**
6	Prihodi poslovanja	477.161.961,36	509.881.225,47	533.400.813,24	449.063.956,36	94.11%	84.19%
Izvor POMOĆI - BPŽ		**59.346.223,52**	**143.574.367,81**	**84.767.969,22**	**65.041.466,80**	**109.6%**	**76.73%**
6	Prihodi poslovanja	59.346.223,52	143.574.367,81	84.767.969,22	65.041.466,80	109.6%	76.73%
Izvor DECENTRALIZIRANA SREDSTVA		**68.438.634,41**	**67.588.081,60**	**68.858.327,60**	**68.494.524,39**	**100.08%**	**99.47%**
6	Prihodi poslovanja	68.438.634,41	67.588.081,60	68.858.327,60	68.494.524,39	100.08%	99.47%
Izvor POMOĆI - PK		**33.977.687,17**	**273.067.600,09**	**264.783.398,87**	**270.772.280,51**	**796.91%**	**102.26%**
6	Prihodi poslovanja	33.977.687,17	273.067.600,09	264.783.398,87	270.772.280,51	796.91%	102.26%
Izvor DONACIJE - PK		**3.989.332,52**	**3.623.430,00**	**3.418.445,96**	**4.984.392,97**	**124.94%**	**145.81%**
6	Prihodi poslovanja	3.989.332,52	3.599.430,00	3.418.445,96	4.984.392,97	124.94%	145.81%
7	Prihodi od prodaje nefinancijske imovine	-	24.000,00	0,00	0,00	0.0%	0.0%
Izvor PRIHODI OD PRODAJE NEFINANCIJSKE IMOVINE - BPŽ		**660.901,08**	**1.200.000,00**	**870.000,00**	**568.345,80**	**86.0%**	**65.33%**
7	Prihodi od prodaje nefinancijske imovine	660.901,08	1.200.000,00	870.000,00	568.345,80	86.0%	65.33%
Izvor PRIHODI OD PRODAJE NEFINANCIJSKE IMOVINE -PK		**1.910.676,24**	**1.952.988,00**	**2.005.838,00**	**1.324.194,27**	**69.31%**	**66.02%**
6	Prihodi poslovanja	1.642.734,26	1.529.138,00	1.659.638,00	1.027.701,33	62.56%	61.92%
7	Prihodi od prodaje nefinancijske imovine	267.941,98	423.850,00	346.200,00	296.492,94	110.66%	85.64%
Izvor NAMJENSKI PRIMICI - BPŽ		**3.040.627,42**	**32.570.021,41**	**25.385.759,81**	**13.941.455,64**	**458.51%**	**54.92%**
8	Primici od financijske imovine i zaduživanja	3.040.627,42	32.570.021,41	25.385.759,81	13.941.455,64	458.51%	54.92%
Izvor NAMJENSKI PRIMICI - PK		**457.168,00**	**971.000,00**	**0,00**	**99.361,00**	**21.73%**	**0.0%**
6	Prihodi poslovanja	-	398.000,00	0,00	99.361,00	0.0%	0.0%
8	Primici od financijske imovine i zaduživanja	457.168,00	573.000,00	0,00	0,00	0.0%	0.0%
Izvor IZVOR - KORISNIK		**0,00**	**14.198.107,91**	**18.605.974,46**	**0,00**	**0.0%**	**0.0%**
9	Vlastiti izvori	0,00	14.198.107,91	18.605.974,46	0,00	0.0%	0.0%
SVEUKUPNO RASHODI / IZDACI		**732.925.854,17**	**1.165.459.943,74**	**1.118.562.965,01**	**1.007.261.970,48**	**137.43%**	**90.05%**
Izvor OPĆI PRIHODI I PRIMICI		**54.966.379,24**	**97.135.251,76**	**78.401.777,71**	**63.411.946,63**	**115.36%**	**80.88%**
3	Rashodi poslovanja	45.631.903,91	69.000.596,95	68.491.209,64	57.813.801,33	126.7%	84.41%
4	Rashodi za nabavu nefinancijske imovine	9.334.475,33	28.134.654,81	9.910.568,07	5.598.145,30	59.97%	56.49%
Izvor VLASTITI PRIHODI- PK		**26.977.197,11**	**30.968.657,00**	**32.192.553,85**	**26.550.479,90**	**98.42%**	**82.47%**
3	Rashodi poslovanja	25.330.104,37	27.416.010,11	28.056.011,04	24.192.210,48	95.51%	86.23%
4	Rashodi za nabavu nefinancijske imovine	1.647.092,74	3.552.646,89	4.136.542,81	2.358.269,42	143.18%	57.01%

Izvor VLASTITI PRIHODI-BPŽ		**930.501,28**	**1.185.200,00**	**1.330.200,00**	**945.725,62**	**101.64%**	**71.1%**
3	Rashodi poslovanja	896.290,53	1.077.200,00	1.222.200,00	929.135,62	103.66%	76.02%
4	Rashodi za nabavu nefinancijske imovine	34.210,75	108.000,00	108.000,00	16.590,00	48.49%	15.36%
Izvor PRIHODI ZA POSEBNE NAMJENE - BPŽ		**1.542.280,25**	**1.616.528,00**	**2.342.278,00**	**1.699.399,04**	**110.19%**	**72.55%**
3	Rashodi poslovanja	1.542.280,25	1.616.528,00	2.342.278,00	1.699.399,04	110.19%	72.55%
Izvor PRIHODI ZA POSEBNE NAMJENE - PK		**482.886.875,43**	**509.881.225,47**	**533.415.633,24**	**514.237.743,05**	**106.49%**	**96.4%**
3	Rashodi poslovanja	481.049.248,34	508.034.509,47	531.665.093,40	513.085.458,70	106.66%	96.51%
4	Rashodi za nabavu nefinancijske imovine	1.837.627,09	1.846.716,00	1.750.539,84	1.152.284,35	62.71%	65.82%
Izvor POMOĆI - BPŽ		**57.396.705,65**	**144.216.222,01**	**105.573.571,97**	**64.411.677,96**	**112.22%**	**61.01%**
3	Rashodi poslovanja	22.977.015,11	31.279.460,62	23.384.137,06	19.593.892,59	85.28%	83.79%
4	Rashodi za nabavu nefinancijske imovine	34.419.690,54	112.936.761,39	82.189.434,91	44.817.785,37	130.21%	54.53%
Izvor DECENTRALIZIRANA SREDSTVA		**17.656.993,83**	**18.960.162,05**	**16.280.135,96**	**15.118.031,24**	**85.62%**	**92.86%**
3	Rashodi poslovanja	17.656.993,83	18.960.162,05	16.280.135,96	15.118.031,24	85.62%	92.86%
Izvor POMOĆI - PK		**33.221.337,15**	**273.067.600,09**	**264.768.578,87**	**249.827.028,90**	**752.01%**	**94.36%**
3	Rashodi poslovanja	14.084.968,92	256.464.412,98	235.234.029,13	235.038.683,68	1668.72%	99.92%
4	Rashodi za nabavu nefinancijske imovine	19.136.368,23	16.603.187,11	29.534.549,74	14.788.345,22	77.28%	50.07%
Izvor DECENTRALIZIRANA SREDSTVA (OBVEZE)		**50.784.143,08**	**48.627.919,55**	**52.578.191,64**	**53.376.493,16**	**105.1%**	**101.52%**
3	Rashodi poslovanja	18.537.137,47	22.882.888,54	24.937.227,31	25.853.888,90	139.47%	103.68%
4	Rashodi za nabavu nefinancijske imovine	32.247.005,61	25.745.031,01	27.640.964,33	27.522.604,26	85.35%	99.57%
Izvor DONACIJE - PK		**3.765.848,00**	**3.623.430,00**	**3.418.445,96**	**5.255.852,10**	**139.57%**	**153.75%**
3	Rashodi poslovanja	1.655.449,18	2.318.580,00	2.108.547,81	2.042.059,58	123.35%	96.85%
4	Rashodi za nabavu nefinancijske imovine	2.110.398,82	1.304.850,00	1.309.898,15	3.213.792,52	152.28%	245.35%
Izvor PRIHODI OD PRODAJE NEFINANCIJSKE IMOVINE - BPŽ		**501.621,00**	**1.200.000,00**	**870.000,00**	**554.065,00**	**110.45%**	**63.69%**
3	Rashodi poslovanja	501.621,00	1.200.000,00	870.000,00	554.065,00	110.45%	63.69%
Izvor PRIHODI OD PRODAJE NEFINANCIJSKE IMOVINE -PK		**1.747.462,54**	**1.952.988,00**	**2.005.838,00**	**1.343.317,41**	**76.87%**	**66.97%**
3	Rashodi poslovanja	1.602.492,16	1.559.200,00	1.696.100,00	1.328.980,56	82.93%	78.36%
4	Rashodi za nabavu nefinancijske imovine	144.970,38	393.788,00	309.738,00	14.336,85	9.89%	4.63%
Izvor NAMJENSKI PRIMICI - BPŽ		**91.341,61**	**32.053.759,81**	**25.385.759,81**	**10.530.210,47**	**11528.38%**	**41.48%**
3	Rashodi poslovanja	91.341,61	90.000,00	32.000,00	28.130,68	30.8%	87.91%
4	Rashodi za nabavu nefinancijske imovine	-	31.463.759,81	25.063.759,81	10.212.079,79	0.0%	40.74%
5	Izdaci za financijsku imovinu i otplate zajmova	0,00	500.000,00	290.000,00	290.000,00	0.0%	100.0%
Izvor NAMJENSKI PRIMICI - PK		**457.168,00**	**971.000,00**	**0,00**	**0,00**	**0.0%**	**0.0%**
4	Rashodi za nabavu nefinancijske imovine	457.168,00	971.000,00	0,00	0,00	0.0%	0.0%

Izvještaj o izvršenju posebnog dijela Proračuna

za razdoblje od: 01.01.2020 do: 31.12.2020

Račun	Opis	Izvršenje 2019.	Izvorni plan 2020.	Tekući plan 2020.	Izvršenje 2020.	Index 2020./2019.	Index
SVEUKUPNO RASHODI / IZDACI		**732.925.854,17**	**1.165.459.943,74**	**1.118.562.965,01**	**1.007.261.970,48**	**137.43%**	**90.05%**
Razdjel 001	**UO ZA POSLOVE ŽUPANA I ŽUPANIJSKE SKUPŠTINE**	**5.020.257,97**	**8.983.047,50**	**8.211.510,91**	**7.680.749,78**	**153.0%**	**93.54%**
3	Rashodi poslovanja	4.680.382,97	8.923.047,50	8.153.010,91	7.680.749,78	164.11%	94.21%
4	Rashodi za nabavu nefinancijske imovine	339.875,00	60.000,00	58.500,00	0,00	0.0%	0.0%
Razdjel 002	**UO ZA PRORAČUN I FINANCIJE**	**22.439.261,91**	**36.812.725,88**	**39.178.725,88**	**33.393.834,17**	**148.82%**	**85.23%**
3	Rashodi poslovanja	21.821.659,17	35.860.725,88	38.206.725,88	32.712.559,62	149.91%	85.62%
4	Rashodi za nabavu nefinancijske imovine	617.602,74	952.000,00	972.000,00	681.274,55	110.31%	70.09%
Razdjel 003	**UO ZA GOSPODARSTVO**	**11.021.205,62**	**0,00**	-	-	**0.0%**	-
3	Rashodi poslovanja	10.804.540,13	0,00	-	-	0.0%	-
4	Rashodi za nabavu nefinancijske imovine	216.665,49	0,00	-	-	0.0%	-
Razdjel 004	**UO ZA POLJOPRIVREDU**	**18.747.844,20**	**0,00**	-	-	**0.0%**	-
3	Rashodi poslovanja	2.310.180,68	0,00	-	-	0.0%	-
4	Rashodi za nabavu nefinancijske imovine	16.437.663,52	0,00	-	-	0.0%	-
Razdjel 005	**UO ZA KOMUNALNO GOSPODARSTVO I ZAŠTITU OKOLIŠA**	**4.886.199,98**	**0,00**	-	-	**0.0%**	-
3	Rashodi poslovanja	4.115.711,38	0,00	-	-	0.0%	-
4	Rashodi za nabavu nefinancijske imovine	770.488,60	0,00	-	-	0.0%	-
Razdjel 006	**UO ZA OBRAZOVANJE, ŠPORT I KULTURU**	**104.972.290,26**	**354.320.965,50**	**333.208.657,39**	**298.623.663,69**	**284.48%**	**89.62%**
3	Rashodi poslovanja	66.147.416,88	293.264.220,30	283.808.875,38	269.171.071,05	406.93%	94.84%
4	Rashodi za nabavu nefinancijske imovine	38.824.873,38	61.056.745,20	49.399.782,01	29.452.592,64	75.86%	59.62%
Razdjel 007	**UO ZA ZDRAVSTVO, SOC.SKRB I HRVATSKE BRANITELJE**	**564.441.001,08**	**720.501.676,86**	**704.067.997,54**	**640.242.209,69**	**113.43%**	**90.93%**
3	Rashodi poslovanja	520.428.224,69	572.953.027,04	580.830.343,89	566.691.614,99	108.89%	97.57%
4	Rashodi za nabavu nefinancijske imovine	44.012.776,39	147.548.649,82	123.237.653,65	73.550.594,70	167.11%	59.68%
Razdjel 009	**UO ZA GRADITELJSTVO I PROSTORNO UREĐENJE**	**1.397.793,15**	**0,00**	-	-	**0.0%**	-
3	Rashodi poslovanja	1.248.730,78	0,00	-	-	0.0%	-
4	Rashodi za nabavu nefinancijske imovine	149.062,37	0,00	-	-	0.0%	-
Razdjel 011	**UO ZA GOSPODARSTVO I POLJOPRIVREDU**	-	**29.869.528,00**	**26.380.573,29**	**21.670.582,62**	**0.0%**	**82.15%**
3	Rashodi poslovanja	-	21.764.528,00	18.507.513,29	15.928.015,32	0.0%	86.06%
4	Rashodi za nabavu nefinancijske imovine	-	7.605.000,00	7.583.060,00	5.452.567,30	0.0%	71.9%
5	Izdaci za financijsku imovinu i otplate zajmova	-	500.000,00	290.000,00	290.000,00	0.0%	100.0%
Razdjel 012	**UO ZA GRADITELJSTVO, INFASTRUKTURU I ZAŠTITU OKOLIŠA**	-	**12.972.000,00**	**6.515.500,00**	**5.054.795,20**	**0.0%**	**77.58%**
3	Rashodi poslovanja	-	7.134.000,00	6.122.500,00	4.783.435,39	0.0%	78.13%
4	Rashodi za nabavu nefinancijske imovine	-	5.838.000,00	393.000,00	271.359,81	0.0%	69.05%
Razdjel 013	**UO ZA OPĆU UPRAVU I IMOVINSKO-PRAVNE POSLOVE**	-	**2.000.000,00**	**1.000.000,00**	**596.135,33**	**0.0%**	**59.61%**
3	Rashodi poslovanja	-	2.000.000,00	690.000,00	310.291,25	0.0%	44.97%
4	Rashodi za nabavu nefinancijske imovine	-	0,00	310.000,00	285.844,08	0.0%	92.21%

Izvještaj o izvršenju Proračuna
Za razdoblje od 1.1.2020. do 31.12.2020.

Račun	Opis	Izvršenje 2019.	Izvorni plan 2020.	Tekući plan 2020.	Izvršenje 2020.	Index 2020./2019.	Index
SVEUKUPNO RASHODI / IZDACI		**732.925.854,17**	**1.165.459.943,74**	**1.118.562.965,01**	**1.007.261.970,48**	**137.43%**	**90.05%**
5	Izdaci za financijsku imovinu i otplate zajmova	0,00	500.000,00	290.000,00	290.000,00	0.0%	100.0%
Funkcijska klasifikacija 0111 Izvršna i zakonodavna tijela		**7.364.790,95**	**11.350.858,66**	**10.070.322,07**	**9.282.340,64**	**126.04%**	**92.18%**
3	Rashodi poslovanja	7.024.915,95	11.290.858,66	10.011.822,07	9.282.340,64	132.13%	92.71%
4	Rashodi za nabavu nefinancijske imovine	339.875,00	60.000,00	58.500,00	0,00	0.0%	0.0%
Funkcijska klasifikacija 0112 Financijski i fiskalni poslovi		**20.094.728,93**	**24.444.914,72**	**27.119.914,72**	**23.842.755,33**	**118.65%**	**87.92%**
3	Rashodi poslovanja	19.477.126,19	23.492.914,72	26.147.914,72	23.161.480,78	118.92%	88.58%
4	Rashodi za nabavu nefinancijske imovine	617.602,74	952.000,00	972.000,00	681.274,55	110.31%	70.09%
Funkcijska klasifikacija 0133 Ostale opće usluge		-	**12.000.000,00**	**11.200.000,00**	**8.545.623,31**	**0.0%**	**76.3%**
3	Rashodi poslovanja	-	12.000.000,00	10.890.000,00	8.259.779,23	0.0%	75.85%
4	Rashodi za nabavu nefinancijske imovine	-	0,00	310.000,00	285.844,08	0.0%	92.21%
Funkcijska klasifikacija 0320 Usluge protupožarne zaštite		**972.548,96**	**1.291.000,00**	**1.243.000,00**	**1.164.470,96**	**119.73%**	**93.68%**
3	Rashodi poslovanja	972.548,96	1.291.000,00	1.243.000,00	1.164.470,96	119.73%	93.68%
Funkcijska klasifikacija 0411 Opći ekonomski i trgovački poslovi		**13.482.983,69**	**23.122.000,00**	**16.340.045,29**	**14.102.993,25**	**104.6%**	**86.31%**
3	Rashodi poslovanja	12.601.962,45	20.197.000,00	16.135.235,29	13.961.328,26	110.79%	86.53%
4	Rashodi za nabavu nefinancijske imovine	881.021,24	2.925.000,00	204.810,00	141.664,99	16.08%	69.17%
Funkcijska klasifikacija 0421 Poljoprivreda		**18.747.844,20**	**10.706.528,00**	**11.037.528,00**	**7.841.336,97**	**41.83%**	**71.04%**
3	Rashodi poslovanja	2.310.180,68	3.226.528,00	3.559.278,00	2.480.684,66	107.38%	69.7%
4	Rashodi za nabavu nefinancijske imovine	16.437.663,52	7.480.000,00	7.478.250,00	5.360.652,31	32.61%	71.68%
Funkcijska klasifikacija 0451 Cestovni promet		**0,00**	**50.000,00**	**0,00**	**0,00**	**0.0%**	**0.0%**
3	Rashodi poslovanja	0,00	50.000,00	0,00	0,00	0.0%	0.0%
Funkcijska klasifikacija 0510 Gospodarenje otpadom		**291.699,21**	**1.400.000,00**	**1.200.000,00**	**1.012.120,50**	**346.97%**	**84.34%**
3	Rashodi poslovanja	291.699,21	1.400.000,00	1.200.000,00	1.012.120,50	346.97%	84.34%
Funkcijska klasifikacija 0540 Zaštita bioraznolikosti i krajolika		**960.173,74**	**3.653.500,00**	**923.000,00**	**759.338,40**	**79.08%**	**82.27%**
3	Rashodi poslovanja	854.040,89	937.500,00	907.000,00	745.672,37	87.31%	82.21%
4	Rashodi za nabavu nefinancijske imovine	106.132,85	2.716.000,00	16.000,00	13.666,03	12.88%	85.41%
Funkcijska klasifikacija 0560 Poslovi i usluge zaštite okoliša koji nisu drugdje svrstani		**200.000,00**	**320.000,00**	**200.000,00**	**99.875,00**	**49.94%**	**49.94%**
3	Rashodi poslovanja	200.000,00	220.000,00	200.000,00	99.875,00	49.94%	49.94%
4	Rashodi za nabavu nefinancijske imovine	0,00	100.000,00	0,00	0,00	0.0%	0.0%
Funkcijska klasifikacija 0620 Razvoj zajednice		**1.397.793,15**	**1.798.500,00**	**1.662.500,00**	**1.455.242,74**	**104.11%**	**87.53%**
3	Rashodi poslovanja	1.248.730,78	1.576.500,00	1.385.500,00	1.247.298,96	99.89%	90.03%
4	Rashodi za nabavu nefinancijske imovine	149.062,37	222.000,00	277.000,00	207.943,78	139.5%	75.07%
Funkcijska klasifikacija 0740 Službe javnog zdravstva		**532.834.134,34**	**578.322.295,89**	**599.230.081,17**	**573.827.842,44**	**107.69%**	**95.76%**
3	Rashodi poslovanja	500.822.326,68	549.146.977,26	556.389.209,11	544.835.208,98	108.79%	97.92%
4	Rashodi za nabavu nefinancijske imovine	32.011.807,66	29.175.318,63	42.840.872,06	28.992.633,46	90.57%	67.68%

Funkcijska klasifikacija 0760 Poslovi i usluge zdravstva koji nisu drugdje svrstani		**12.125.105,52**	**121.410.512,87**	**83.639.014,66**	**46.088.819,74**	**380.11%**	**55.1%**
3	Rashodi poslovanja	1.321.401,38	4.237.181,68	4.550.681,68	2.855.237,73	216.08%	62.74%
4	Rashodi za nabavu nefinancijske imovine	10.803.704,14	117.173.331,19	79.088.332,98	43.233.582,01	400.17%	54.66%
Funkcijska klasifikacija 0820 Službe kulture		**5.713.263,84**	**5.501.270,00**	**4.557.570,00**	**3.879.192,34**	**67.9%**	**85.12%**
3	Rashodi poslovanja	3.549.828,11	3.896.907,00	3.480.627,00	3.016.814,73	84.98%	86.67%
4	Rashodi za nabavu nefinancijske imovine	2.163.435,73	1.604.363,00	1.076.943,00	862.377,61	39.86%	80.08%
Funkcijska klasifikacija 0860 Rashodi za rekreaciju, kulturu i religiju koji nisu drugdje svrstani		**5.086.198,17**	**5.818.576,80**	**5.848.244,90**	**5.002.488,75**	**98.35%**	**85.54%**
3	Rashodi poslovanja	4.987.460,67	5.218.576,80	5.248.244,90	4.979.488,75	99.84%	94.88%
4	Rashodi za nabavu nefinancijske imovine	98.737,50	600.000,00	600.000,00	23.000,00	23.29%	3.83%
Funkcijska klasifikacija 0911 Predškolsko obrazovanje		**347.380,00**	**450.000,00**	**450.000,00**	**320.560,00**	**92.28%**	**71.24%**
3	Rashodi poslovanja	347.380,00	450.000,00	450.000,00	320.560,00	92.28%	71.24%
Funkcijska klasifikacija 0912 Osnovno obrazovanje		**31.105.578,29**	**159.733.406,44**	**165.207.292,44**	**157.758.046,29**	**507.17%**	**95.49%**
3	Rashodi poslovanja	17.817.647,09	148.305.038,59	152.138.702,26	146.105.154,31	820.0%	96.03%
4	Rashodi za nabavu nefinancijske imovine	13.287.931,20	11.428.367,85	13.068.590,18	11.652.891,98	87.7%	89.17%
Funkcijska klasifikacija 0922 Više srednjoškolsko obrazovanje		**27.283.547,03**	**116.097.649,23**	**112.107.654,70**	**107.122.852,48**	**392.63%**	**95.55%**
3	Rashodi poslovanja	18.544.805,63	111.305.729,70	104.914.435,68	100.171.073,35	540.16%	95.48%
4	Rashodi za nabavu nefinancijske imovine	8.738.741,40	4.791.919,53	7.193.219,02	6.951.779,13	79.55%	96.64%
Funkcijska klasifikacija 0950 Obrazovanje koje se ne može definirati po stupnju		**178.542,83**	**220.450,00**	**176.250,00**	**90.176,69**	**50.51%**	**51.16%**
3	Rashodi poslovanja	178.542,83	220.450,00	176.250,00	90.176,69	50.51%	51.16%
Funkcijska klasifikacija 0980 Usluge obrazovanja koje nisu drugdje svrstane		**35.257.780,10**	**66.499.613,03**	**44.861.645,35**	**24.450.347,14**	**69.35%**	**54.5%**
3	Rashodi poslovanja	20.721.752,55	23.867.518,21	17.400.615,54	14.487.803,22	69.92%	83.26%
4	Rashodi za nabavu nefinancijske imovine	14.536.027,55	42.632.094,82	27.461.029,81	9.962.543,92	68.54%	36.28%
Funkcijska klasifikacija 1090 Aktivnosti socijalne zaštite koje nisu drugdje svrstane		**19.481.761,22**	**20.768.868,10**	**21.198.901,71**	**20.325.547,51**	**104.33%**	**95.88%**
3	Rashodi poslovanja	18.284.496,63	19.568.868,10	19.890.453,10	19.001.168,28	103.92%	95.53%
4	Rashodi za nabavu nefinancijske imovine	1.197.264,59	1.200.000,00	1.308.448,61	1.324.379,23	110.62%	101.22%

- **akti župana:**

92.

Na temelju članka 56. Statuta Brodsko-posavske županije („Službeni vjesnik Brodsko-posavske županije“ br. 15/13-pročišćeni tekst, 4/18, 5/20 i 7/21) župan Brodsko-posavske županije donio je

RJEŠENJE

o razrješenju predstavnice Brodsko-posavske županije u Upravnom vijeću Dječjeg vrtića Cekin Slavonski Brod

I.

Ankica Zmaić, razrješuje se dužnosti predstavnice Brodsko-posavske županije u Upravnom vijeću Dječjeg vrtića Cekin Slavonski Brod, na osobni zahtjev.

II.

Ovo Rješenje stupa na snagu danom donošenja, a objavit će se u „Službenom vjesniku Brodsko-posavske županije“.

KLASA: 023-01/21-01/175
URBROJ: 2178/1-08-01/17-21-1
Slavonski Brod, 26. svibnja 2021.

ŽUPAN
dr.sc. Danijel Marušić, dr.med.vet., v.r.

93.

Na temelju članka 56. Statuta Brodsko-posavske županije („Službeni vjesnik Brodsko-posavske županije“ br. 15/13-pročišćeni tekst, 4/18, 5/20 i 7/21) župan Brodsko-posavske županije donio je

RJEŠENJE

o imenovanju predstavnice Brodsko-posavske županije u Upravno vijeće Dječjeg vrtića Cekin Slavonski Brod

I.

Za predstavnicu Brodsko-posavske županije u Upravno vijeće Dječjeg vrtića Cekin Slavonski Brod imenuje se Ivana Raič-Pilipović.

II.

Mandat članice Upravnog vijeća traje četiri godine i po isteku mandata može biti ponovno imenovana na tu dužnost.

III.

Ovo Rješenje stupa na snagu danom donošenja, a objavit će se u „Službenom vjesniku Brodsko-posavske županije“.

KLASA: 023-01/21-01/176
URBROJ: 2178/1-08-01/17-21-1
Slavonski Brod, 26. svibnja 2021.

ŽUPAN
dr.sc. Danijel Marušić, dr.med.vet., v.r.

94.

Na temelju članka 119. stavak 1. Zakona o odgoju i obrazovanju u osnovnoj i srednjoj školi ("Narodne novine" 126/12-pročišćeni tekst, 94/13, 152/14, 7/17, 68/18, 98/19, 64/20), članka 48. Zakona o lokalnoj i područnoj (regionalnoj) samoupravi ("Narodne novine" br. 19/13-pročišćeni tekst, 137/15, 123/17, 98/19) i članka 56. Statuta Brodsko-posavske županije ("Službeni vjesnik Brodsko-posavske županije" br. 15/13-pročišćeni tekst, 4/18, 5/20, 7/21) Župan Brodsko-posavske županije donio je

RJEŠENJE

o razrješenju tri člana Školskog odbora Tehničke škole Slavonski Brod

I.

U ime osnivača Tehničke škole Slavonski Brod razrješuju se dužnosti članovi Školskog odbora:

1. Dinka Novaković
2. Dubravko Galović
3. Petar Bodrožić Selak

II.

Ovo Rješenje stupa na snagu danom donošenja, a objavit će se u "Službenom vjesniku Brodsko-posavske županije".

KLASA: 023-01/21-01/222
URBROJ: 2178/1-08-01/17-21-1
Slavonski Brod, 5. srpanj 2021.

ŽUPAN
dr.sc. Danijel Marušić, dr.med.vet., v.r.

95.

Na temelju članka 119. stavak 1. Zakona o odgoju i obrazovanju u osnovnoj i srednjoj školi ("Narodne novine" 126/12-pročišćeni tekst, 94/13, 152/14, 7/17, 68/18, 98/19, 64/20), članka 48. Zakona o lokalnoj i područnoj (regionalnoj) samoupravi ("Narodne novine" br. 19/13-pročišćeni tekst, 137/15, 123/17, 98/19) i članka 56. Statuta Brodsko-posavske županije ("Službeni vjesnik Brodsko-posavske županije" br. 15/13-pročišćeni tekst, 4/18, 5/20, 7/21) župan Brodsko-posavske županije donio je

RJEŠENJE

o imenovanju tri člana Školskog odbora Tehničke škole Slavonski Brod

I.

U Školski odbor Tehničke škole Slavonski Brod, u ime osnivača, imenuju se:

1. Dinka Novaković
2. Dubravko Galović
3. Petar Bodrožić Selak

II.

Ovo Rješenje stupa na snagu danom donošenja, a objavit će se u "Službenom vjesniku Brodsko-posavske županije".

KLASA: 023-01/21-01/223
URBROJ: 2178/1-08-01/17-21-1
Slavonski Brod, 5. srpanj 2021.

ŽUPAN
dr.sc. Danijel Marušić, dr.med.vet., v.r.

96.

Na temelju članka 48. Zakona o lokalnoj i područnoj (regionalnoj) samoupravi (NN, 19/13 -pročišćeni tekst), članka 31. Zakona o lovstvu (NN, 99/18, 32/19 i 32/20) i članka 56. Statuta Brodsko-posavske županije («Službeni vjesnik Brodsko-posavske županije» br. 15/13 – pročišćeni tekst), župan Brodsko-posavske županije dana 13. srpnja 2021. godine donosi

ODLUKU

o subvencijama za razvoj i unapređenje lovstva u Brodsko-posavskoj županiji

Članak 1.

Ovom Odlukom se utvrđuju vrste subvencija u lovstvu za koje se dodjeljuju bespovratna novčana sredstva (u daljnjem tekstu županijska subvencija), opći uvjeti, kriteriji i postupak dodjele te prava i obveze korisnika županijske subvencije.

Članak 2.

Brodsko-posavska županija će lovozakupnicima zajedničkih i državnih lovišta na području Brodsko-posavske županije u 2021. godini odobravati subvencije za:

1. nabavku repromaterijala za sijanje remiza po lovnogospodarskoj osnovi;
2. nabavku kemijskih, mehaničkih i električnih sredstava koja se koriste za sprečavanje štete od divljači na usjevima;
3. održavanje postojećih i izgradnju novih lovnotehničkih i lovnogospodarskih objekata (čeke, hranilišta);
4. prevenciju suzbijanja afričke svinjske kuge.

Članak 3.

Korisnici županijske subvencije iz članka 2. ove Odluke jesu lovozakupnici i koncesionari koji imaju u zakupu ili koncesiji zajednička lovišta ili državna lovišta (cijelo državno lovište ili veći dio državnog lovišta u Brodsko-posavskoj županiji) na području Brodsko-posavske županije, a nemaju dugovanja s naslova lovozakupnine ili koncesije te ispunjavaju i druge uvjete i kriterije iz ove Odluke.

Članak 4.

Lovozakupnik je korisnik zemljišta i druga pravna ili fizička osoba (obrtnik) koja je pravo lova u državnom ili zajedničkom lovištu stekla zakupom.
Koncesionar je pravna ili fizička osoba (obrtnik) koja je stekla pravo lova na temelju koncesije.

Članak 5.

Sredstva za subvencije iz članka 2. ove Odluke osiguravaju se u Proračunu Brodsko-posavske županije Razdjel 005 - Upravni odjel za gospodarstvo i poljoprivredu, pozicije R0169 i R0170, a čine ih sredstva propisana člankom 31., stavak 1., točka 1.,stavak4. i 7. Zakona o lovstvu (NN 99/18, 32/19 i 32/20).

Članak 6.

Pojedina županijska subvencija se korisnicima isplaćuje nakon obavljene radnje i dobivanja određene dokumentacije, odnosno nakon provjere, a najkasnije do 15. prosinca tekuće godine.

Članak 7.

Subvencija za repro materijal za sijanje jednogodišnjih remiza po lovnogospodarskoj osnovi odobrit će se lovozakupnicima zajedničkih i državnih lovišta u iznosu do 50% utrošenih sredstava. Zahtjevi za subvenciju se podnose do 15. listopada za tekuću godinu na propisanom obrascu zahtjeva.

Članak 8.

Subvencija za nabavku kemijskih, mehaničkih i električnih sredstava za sprečavanje štete na

usjevima i nasadima, troškove zaštite, spašavanja i štete na divljači te zbrinjavanja lešina, nastradale ili bolesne divljači, odobrit će se lovozakupnicima i zajedničkih i državnih lovišta te koncesionaru u iznosu do 50 % od cijene računa utrošenih sredstava. Zahtjevi za subvenciju se podnose do 15. listopada za tekuću godinu na propisanom obrascu zahtjeva.

Članak 9.

Subvencija za štete na lovnotehničkim i lovnogospodarskim objektima, odnosno održavanje postojećih i izgradnju novih lovnotehničkih i lovnogospodarskih objekata (čeke, hranilišta) odobriti će se lovozakupnicima državnih lovišta na području Brodsko-posavske županije.

Subvencija se dodjeljuje u iznosu do 50% ukupnih dokumentiranih preslika računa. Zahtjevi za subvenciju se podnose do 15. listopada za tekuću godinu na propisanom obrascu zahtjeva.

Članak 10.

Subvencija za preveniranje u suzbijanju afričke svinjske kuge odobrit će se lovozakupnicima zajedničkih i državnih lovišta, a prema dostavljenoj specifikaciji utrošenih sredstava (preslike računa). Zahtjevi za subvenciju se podnose do 15. listopada za tekuću godinu na propisanom obrascu zahtjeva.

Članak 11.

Kriteriji za dodjelu subvencija jesu:
1. Stupanj osiguranosti vlastitih fínancijski sredstava
2. Stupanj osiguranosti potrebne infrastrukture (organizacijske, komunalne, prometne)
3. Broj krupne divljači u lovištu
4. Podrška i uključenost u provedbu projekta jedinica lokalne samouprave, općine ili grada i Lovačkog saveza Brodsko-posavske županije
5. Koristi od projekta
6. Popunjen Zahtjev sa pratećom dokumentacijom

Ukoliko ostane nerasporedenih sredstava, ista će se dodijeliti onom korisniku koji ima veću zastupljenost navedenih kriterija i čiji su kriteriji kvalitetniji.

Članak 12.

PRIJELAZNE I ZAVRŠNE ODREDBE

Bespovratna novčana sredstva, odnosno županijska subvencija dodjeljuju se na temelju provedenog postupka i kriterija propisanih ovom Odlukom
Zahtjevi za subvenciju se dostavljaju na županijskom obrascu uz pripadajuću dokumentaciju, a rješavaju se prema redoslijedu prispijeća i do utroška sredstava.

Članak 13.

Županijske subvencije se dodjeljuju na temelju natječaja. Natječaj raspisuje Upravni odjel za gospodarstvo i poljoprivredu Brodsko-posavske županije sukladno uvjetima i kriterijima utvrđenim ovom Odlukom. Natječaj se objavljuje u na službenim internet stranicama Brodsko-posavske županije, www.bpz.hr
Natječaj sadrži:
- naziv tijela koji raspisuje natječaj;
- predmet natječaja;
- opće uvjete i kriterije za dodjelu subvencije;
- popis potrebne dokumentacije;
- naziv i adresu tijela kojem se zahtjevi podnose;
- vrijeme trajanja natječaja;
- podatke o informacijama.

Članak 14.

Upravni odjel za gospodarstvo i poljoprivredu Brodsko-posavske županije provodi natječaj. Nakon provjere prijavljene dokumentacije, prijedlog liste o sufínanciranju daje Županu Brodsko-posavske županije na utvrđivanje.

Članak 15.

Po utvrđivanju liste, Upravni odjel za gospodarstvo i poljoprivredu Brodsko-posavske županije odobrena novčana sredstva doznačuju se na žiro račun korisnika županijske subvencije, odnosno podnositelja zahtjeva.

Članak 16.

Međusobna prava i obveze davatelja i korisnika sredstava regulirat će se posebnim ugovorom.

Članak 17.

Ukoliko je korisnik županijske subvencije, odnosno podnositelj zahtjeva priložio neistinitu dokumentaciju ili prijavljeno stanje u Zahtjevu i dokumentaciji ne odgovara njegovom stvarnom stanju, podnositelj zahtjeva dobivena sredstva za tu godinu mora vratiti u Županijski proračun, te će biti isključen iz svih županijskih subvencija u narednih 5 (pet) godina.

Članak 18.

Lovozakupnici i koncesionari koji se ne jave na natječaj do 15. listopada ili ne dostave svu potrebnu dokumentaciju gube pravo na subvenciju za tekuću godinu. Ostatak sredstava rasporedit će se na sudionike natječaja i Lovački savez Brodsko-posavske županije.

Članak 19.

Ova Odluka stupa na snagu 8 (osam) dana nakon objave u «Službenom vjesniku Brodsko-posavske županije».

KLASA: 323-01/21-01/5
UR. BROJ: 2178/1-04-02/03-21-1
Slavonski Brod, 13. srpnja 2021.

ŽUPAN
dr.sc. Danijel Marušić, dr.med.vet.,v.r.

ŽUPANIJA

- **akti župana:**

97.

Na temelju članka 23. stavak 1. Zakona o sustavu civilne zaštite (Narodne novine br. 82/15, 118/18 i 31/20) članka 4. stavak 1. i 2. Pravilnika o sastavu stožera, načinu rada te uvjetima za imenovanje načelnika, zamjenika načelnika i članova stožera civilne zaštite (Narodne novine br. 126/19 i 17/20) i članka 56. Statuta Brodsko-posavske županije („Službeni vjesnik Brodsko-posavske županije“, broj 15/13-pročišćeni tekst, 4/18, 5/20 i 7/21), Župan Brodsko-posavske županije donio je

ODLUKU

o osnivanju i imenovanju Stožera civilne zaštite Brodsko-posavske županije

I.

Ovom Odlukom osniva se Stožer civilne zaštite Brodsko-posavske županije (u daljnjem tekstu: Stožer civilne zaštite) kao stručno, operativno i koordinativno tijelo za provođenje mjera i aktivnosti civilne zaštite u velikim nesrećama i katastrofama na području Brodsko-posavske županije (u daljnjem tekstu: Županija).

II.

U okviru svoga djelokruga Stožer obavlja sljedeće zadaće:

- razmatra i daje mišljenja o nacrtima planskih i drugih akata predloženih nadležnim tijelima Županije koji se odnose na planiranje, razvoj, učinkovito funkcioniranje i financiranje sustava civilne zaštite,
- prikuplja i obrađuje informacije ranog upozoravanja o mogućnosti nastanka velike nesreće i katastrofe,
- razvija plan djelovanja sustava civilne zaštite na području Županije kojim se utvrđuju detaljni i specifični radni operativni postupci od značaja za koordiniranje djelovanja operativnih snaga sustava civilne zaštite za svaku veliku nesreću i katastrofu,
- upravlja reagiranjem sustava civilne zaštite na području Županije usklađivanjem

djelovanja operativnih snaga sustava civilne zaštite na ublažavanju i otklanjanju nastalih posljedica,
- informira javnost o provedenim mjerama i aktivnostima operativnih snaga sustava civilne zaštite,
- predlaže donošenje odluke o prestanku provođenja mjera i aktivnosti u sustavu civilne zaštite,
- obavlja druge poslove sukladno posebnim propisima.

III.

U Stožer civilne zaštite imenuju se:
1. Marko Šimić, zamjenik župana - načelnik Stožera
2. Pavo Baričić, pročelnik Područnog ureda za zaštitu i spašavanje - zamjenik načelnika Stožera
3. Miroslav Jarić, privremeni pročelnik Upravnog odjela za graditeljstvo, infrastrukturu i zaštitu okoliša
4. Anica Vukašinović, privremena pročelnica UO za obrazovanje, šport i kulturu
5. Željko Burazović, privremeni pročelnik UO za gospodarstvo i poljoprivredu
6. Branko Godić, ravnatelj Zavoda za hitnu medicinu Brodsko-posavske županije
7. Josip Samardžić, ravnatelj Opće bolnice „Dr. Josip Benčević“ Slav.Brod
8. Josip Kolodziej, ravnatelj Opće bolnice Nova Gradiška
9. Lidija Grčić, ravnateljica Doma zdravlja Slav.Brod
10. Marijan Šapina, ravnatelj Doma zdravlja Nova Gradiška
11. Stjepan Županić, zapovjednik Vatrogasne zajednica Brodsko-posavske županije
12. Antun Valić, načelnik Policijske uprave brodsko-posavske
13. Mirjana Matanović, ravnateljica Crvenog križa Brodsko-posavske županije
14. Boris Lovrić, pročelnik HGSS Stanica Slav.Brod
15. Delibor Jakičić, zapovjednik tima civilne zaštite za spašavanje iz vode

IV.

Članove Stožera civilne zaštite iz točke III. ove Odluke imenuje Župan nakon svakih lokalnih izbora najkasnije u roku od 30 dana od dana stupanja na dužnost.

V.

Administrativne i tehničke poslove za Stožer civilne zaštite obavlja upravno tijelo Županije u čijem su djelokrugu poslovi civilne zaštite.

VI.

Stupanjem na snagu ove Odluke prestaje važiti Odluka o osnivanju i imenovanju Stožera civilne zaštite Brodsko-posavske županije KLASA: 810-01/17-01/12, URBROJ: 2178/1-11-01-17-1 od 18. rujna 2017.

VII.

Ova Odluka stupa na snagu danom donošenja, a objavit će se u „Službenom vjesniku Brodsko-posavske županije“.

KLASA: 023-01/21-01/177
URBROJ: 2178/1-09/21-1
Slavonski Brod, 22. srpnja 2021.

ŽUPAN
dr.sc. Danijel Marušić dr.med.vet., v.r.

98.

Na temelju točke VI. Odluke o minimalnim financijskim standardima za decentralizirane funkcije za zdravstvene ustanove u 2021. godini («Narodne novine» 148/2020) i točke VIII. Odluke o kriterijima, mjerilima i načinu financiranja decentraliziranih funkcija za investicijsko ulaganje, investicijsko i tekuće održavanje zdravstvenih ustanova te informatizaciju zdravstvene djelatnosti u 2021. godini na području Brodsko-posavske županije («Službeni vjesnik Brodsko-posavske županije» 7/21), suglasnosti Ministarstva zdravstva (KLASA: 404-05/21-01/17, URBROJ: 534-05-1-1/2-21-05 od 6.srpnja 2021. godine) i članka 56. Statuta Brodsko-posavske županije («Službeni vjesnik Brodsko-posavske županije» 15/13 – pročišćeni tekst, 4/18, 5/20, 7/21), župan Brodsko-posavske županije dana 10. kolovoza 2021. godine donio je

ODLUKU

o I. izmjenama i dopunama Odluke o rasporedu sredstava za decentralizirane funkcije između zdravstvenih ustanova na području Brodsko-posavske županije u 2021. godini

I.

U Odluci o rasporedu sredstava za decentralizirane funkcije između zdravstvenih ustanova na području Brodsko-posavske županije u 2021. godini
(«Službeni vjesnik Brodsko-posavske županije» 15/21) mijenjaju se prioriteti za raspored decentraliziranih funkcija u **Domu zdravlja Slavonski Brod, Zavodu za hitnu medicinu Brodsko-posavske županije i Nastavnom zavodu za javno zdravstvo Brodsko-posavske županije,** a prema tablici koja je sastavni dio ove Odluke.

II.

Ova Odluka stupa na snagu danom donošenja, a bit će objavljena u „Službenom vjesniku Brodsko-posavske županije“.

KLASA: 500-01/21-01/276
URBROJ: 2178/1-06-01/03-21-1
Slavonski Brod, 10. kolovoza 2021.godine

ŽUPAN
dr.sc. Danijel Marušić, dr.med.vet., v.r.

DEC 2021. (zdravstvo) - Popis prioriteta za 2021. godinu		
BRODSKO-POSAVSKA ŽUPANIJA		
Račun iz Rač. plana	**Vrsta ulaganja opisno** (sadržaj investicije, odjel, lokacija)	**PRVE IZMJENE I DOPUNE PLANA 2021. GODINE**
1	2	3
	DOM ZDRAVLJA SLAVONSKI BROD	***2.131.712,00***
Račun iz Rač. plana	**Vrsta ulaganja opisno** (sadržaj investicije, odjel, lokacija)	**PRVE IZMJENE I DOPUNE PLANA 2021. GODINE**
1	2	3
	INVESTICIJSKO I TEKUĆE ODRŽAVANJE	**543.516,78**
3	**RASHODI POSLOVANJA**	**543.516,78**
3224	***Materijal i dijelovi za tekuće i investicijsko održavanje***	14.000,00
	materijal i dijelovi za tekuće i investicijsko održavanje transportnih sredstava	7.000,00
	ostali materijal i dijelovi za tekuće i investicijsko održavanje	7.000,00
3232	***Usluge tekućeg i investicijskog održavanja***	529.516,78
	održavanje medicinske i nemedicinske opreme,aparata i uređaja	115.300,00
	tekuće i investicijsko održavanje prijevoznih sredstava	230.000,00
	izmjena elektro instalacija u objektima Doma zdravlja	10.336,03
	ličilački radovi u i na objektima Doma zdravlja	20.000,00
	održavanje vodovodnih instalacija i instalacija centralnog grijanja	3.000,00
	servis klima uređaja u svim prostorima Doma zdravlja	60.000,00

	tekuće i investicijsko održavanje na objektima: zamjena stolarije u prostorima, unutarnji i vanjski završni radovi i keramičarski radovi, popravci na kotlovnici , popravci kombi bojlera i njihova atestacija, servis plamenika, servis hidrantske mreže i nihova atestacija, usluge tapeciranja namještaja i vrata,sanacija vlage,sanacija tavanskih prostora s toplinskom izolacijom, izrada i postavljanje reklamnih panela, usluge zamjene rina, popravak i zamjena dijela krovišta , popravak roleta i žaluzina, servis - popravci i atestiranje dizala, popravak sanacija vodovodnih šahtova na lokacijam: Slavonski Brod, Borovska 7, Naselje Slavonija I br.6, Slavonski Brod Strosmayerova ,Trg hrvatskog proljeća, Podvinje, Podcrkavlje ,Sibinj, Oriovac, Vrpolje ,Velika Kopanica,Donji Andrijevci, Bebrina	90.880,75
		0,00

	INVESTICIJSKO ULAGANJE	**1.257.457,95**
4	**RASHODI ZA NABAVU NEFINANCIJSKE IMOVINE**	**1.257.457,95**
41	**Rashodi za nabavu neproizvedene imovine**	**0,00**
	...	
	...	
42	**Rashodi za nabavu proizvedene dugotrajne imovine**	**1.055.807,95**
421	***Građevinski objekti***	0,00
	...	
422	***Postrojenja i oprema* (broj komada)**	620.862,55
4221	***Uredska oprema i namještaj***	***36.450,75***
	radni stolovi s pokretnim ladičarem, 4 kom; 1 kom - opća med.,1 kom-dentalna med., 1kom-oftalmološka, 1 kom uprava	3.000,00
	ladičar pokretni sa tri ladice -2 kom. 1.-dent.med.,1kom-opća med.	2.000,00
	garderobni ormar, 3 kom , 1 kom dentalna med., 1 kom-opća med., 1 kom-ginekologija	2.300,00
	ormar stakleni / vitrina ,2 kom - 1 kom-dent. med.,1 kom-opća med.	4.000,00
	uredske stolice / fotelje, 10 kom (3kom- opća med., 3 kom-dent.med. ,1 kom-ginekologija, 1kom-patronaža, 2 kom-uprava)	5.325,00
	stepenice s 2 gazišta, 1 kom - oftalmološka ordinacija, 1-kardiološka ordinacija	1.300,00
	komoda uredska, 2 kom-, 1 kom-opća med, 1 kom-dentalna med.	2.400,00
	stolica za pacijenta-okrugla 2 kom, 1 kom- opća medicina, 1kom-ginekologija	1.500,00
	tihi asistent stolić,1 kom ,dentalna med.	5.200,00
	vješalica , 4 kom,(kardiološka ambulanta-2 kom, oftalmološka ambulanta-2 kom)	400,00
	paravan na kotačima, 1 kom , opća medicina	1.100,00
	sef, 2 kom (kardiološka -1 kom, oftalmološka ambulanta - 1 kom	1.050,75
	kuhinjski blok (s ugrađenim uređajima), 1 kom , Uprava	4.375,00
	ormar za spremište potrošnog materijala, 1 kom, Uprava	2.500,00
4222	***Komunikacijska oprema***	***5.000,00***
	Telefonska centrala-nova centrala ,1 kom	5.000,00
		0,00
4223	***Oprema za održavanje i zaštitu***	***27.000,00***
	Klima uređaj , 6 kom, 3 kom-opća medicina , 1kom-oftalmološka ordinacija, 2 kom dentalna medicina	21.000,00
	Hladnjak, 4 kom, 1kom-dentalna.medicina, 2 kom-opća medicina, 1 kom-pedijatrija	6.000,00

4224	***Medicinska i laboratorijska oprema***	***548.911,80***
	Autoklav, 1 kom, dentalna medicina	0,00
	Stomatološka stolica, 2 kom -dentalna med., 1 kom-Sibinj, 1 kom-Borovska 7	229.375,00
	Mikromotor, 1 kom, zubna tehnika	8.200,00
	Nasadnik plavi 1 kom dentalna medicina	3.500,00
	Lampa za pregled pacijenata 2 kom, opća medicina	3.000,00
	lampa za polimerizaciju , 1 kom , dentalna medicina	3.000,00
	Defibrilator, 8 kom ,sanitetski prijevoz	140.000,00
	Oftalmološki uređaj Retinoskop-ofalmoskop - kom 1,Borovska 7	2.812,58
	Intraoralni zidno-montažni RTG uređaj i RVG digitalni senzor , 1 kom , ordinacija dentalne medicine	43.750,00
	stalak za infuziju, 1 kom,pedijatrija	522,50
	komplet za terapiju kisikom, 3 kom, pedijatrija	10.687,50
	prijenosni komplet za umjetnu ventilaciju i održavanje prohodnosti dišnih putova , 1 kom , kardiološka ambulanta	670,00
	aspirator, 1 kom, kardiološka ambulanta	1.610,00
	spirometar, 1 kom, kardiološka ambulanta	7.854,00
	EKG uređaj , 1 kom, kardiološka ambulanta	15.997,50
	tablice za raspoznavanje boja ISHIHARA, 1 kom, oftalmološka ambulanta	1.468,75
	auto refkeratometar i lupa za pregled očne pozadine, 1 kom , oftalmološka ambulanta	69.663,97
	biomikroskop-slit-lampa, 1 kom, oftalmološka ambulanta	6.800,00
4225	***Instrumenti, uređaji i strojevi***	***3.500,00***
	Vaga za novorođenčad -1 kom, patronaža	3.500,00
4227	***Uređaji, strojevi i oprema za ostale namjene***	***0,00***
	…	0,00
423	***Prijevozna sredstva***	434.945,40
	Vozilo za sanitetski prijevoz, 1 kom	350.000,00
	Vozilo za potrebe patronažne službe, 1kom, patronaža	84.945,40
426	***Nematerijalna proizvedena imovina***	0,00
	...	

45	**Rashodi za dodatna ulaganja na nefinancijskoj imovini**	**201.650,00**
451	***Dodatna ulaganja na građevinskim objektima***	201.650,00
	Radovi na uređenju prostora Doma zdravlja na lokaciji Borovska 7 , prostor za arhivu - hodnici: građevinski radovi, hidroizolacija , sanacija podova , elektro instalacije, sanacija zidova	80.000,00
	Radovi na uređenju prostora Doma zdravlja na lokaciji Borovska 7 , uređenje i rekonstrukcija ulaza u upravu i uređenje sanitarnog čvora i kuhinje : građevinski radovi , hidroizolacija, izmjena sanitarnih elemenata , zamjena postojećih elektro i vodo instalacija , uređenje sistema centralnog grijanja, ugradnja pregradnih zidova, poravnavanje i ličenje zidova, keramičarski radovi	120.000,00
	ugradnja roleta, 1 kom , oftalmološka ambulanta	1.650,00
452	***Dodatna ulaganja na postrojenjima i opremi***	0,00
		0,00
453	***Dodatna ulaganja na prijevoznim sredstvima***	0,00
		0,00
	...	
454	***Dodatna ulaganja za ostalu nefinancijsku imovinu***	0,00
	…	0,00

	INFORMATIZACIJA ZDRAVSTVENE DJELATNOSTI	**330.737,27**
3	**RASHODI POSLOVANJA**	**299.864,77**
3224	***Materijal i dijelovi za tekuće i investicijsko održavanje***	0,00
	...	
3232	***Usluge tekućeg i investicijskog održavanja***	293.864,77
	usluge održavanja programa Medicus .Net po Ugovoru	293.864,77
3238	***Računalne usluge***	6.000,00
	održavanje i popravak :računalne opreme, središnjih računala, opreme za mreže za prijenos podataka, perifernih računalnih uređaja, opreme za informacijsku tehnologiju: usluge popravka i održavanja osobnih računala, usluge instaliranje i nadogradnje računala te usluge tehničke računalne potpore	6.000,00
4	**RASHODI ZA NABAVU NEFINANCIJSKE IMOVINE**	**30.872,50**
4123	***Licence***	10.872,50
	Godišnji najam web servera+ web hosting, 1 komplet	1.872,50
	NOD virus , 2 kom	9.000,00
42211	***Računala i računalna oprema*** **(broj komada)**	20.000,00
	računala 5 kom, monitora 5 kom, pisača 5 kom, čitač pametnih kartica SMART CARD ,10 kom, miš skener , 3 kom, tipkovnica + miš , 10 kom , za opću medicinu , dentalnu medicinu , ured ravnatelja , pedijatriju , ginekologiju, računovodstvo	20.000,00
	...	
4262	***Ulaganja u računalne programe***	0,00
		0,00
3	**UKUPNO - RASHODI POSLOVANJA**	**843.381,55**
4	**UKUPNO - RASHODI ZA NABAVU NEFINANC. IMOVINE**	**1.288.330,45**
	UKUPNO DOM ZDRAVLJA SLAVONSKI BROD	**2.131.712,00**

	NASTAVNI ZAVOD ZA JAVNO ZDRAVSTVO BRODSKO-POSAVSKE ŽUPANIJE	***426.439,00***
Račun iz Rač. plana	**Vrsta ulaganja opisno** (sadržaj investicije, odjel, lokacija)	**PRVE IZMJENE I DOPUNE PLANA 2021. GODINE**
1	2	3
	INVESTICIJSKO I TEKUĆE ODRŽAVANJE	**165.443,85**
3	**RASHODI POSLOVANJA**	**165.443,85**
3224	***Materijal i dijelovi za tekuće i investicijsko održavanje***	0,00
		0,00
3232	***Usluge tekućeg i investicijskog održavanja***	**165.443,85**
	Usluge tekućeg i investicijskog održavanja medicinske, nemedicinske i laboratorijske opreme, aparata i uređaja, postrojenja-plinska trošila, lift u Novoj Gradiški, vatrogasnih uređaja, dimnjaka, vatrodojave, plinodojave,ispitivanje plinskih trošila	156.004,85
	usluge tekućeg i investicijskog održavanja prijevoznih sredstava medicinskih službi	9.439,00
		0,00
	INVESTICIJSKO ULAGANJE	**101.709,27**
4	**RASHODI ZA NABAVU NEFINANCIJSKE IMOVINE**	**101.709,27**
41	**Rashodi za nabavu neproizvedene imovine**	**0,00**
	...	
42	**Rashodi za nabavu proizvedene dugotrajne imovine**	**101.709,27**
421	***Građevinski objekti***	0,00
		0,00
422	***Postrojenja i oprema*** **(broj komada)**	101.709,27
4221	***Uredska oprema i namještaj***	***30.680,24***
	stolovi , 5 kom i ormarići ,3 kom za COVID sobu 2	26.880,24
	laboratorijske stolice za Službu za mikrobiologiju , 3 kom	3.800,00
4222	***Komunikacijska oprema***	***0,00***
	…	0,00

4223	***Oprema za održavanje i zaštitu***	***0,00***
		0,00
4224	***Medicinska i laboratorijska oprema***	***71.029,03***
	Mehanička vaga sa visinomjerom,Služba za školsku medicinu, lokacija Nova Gradiška 1 kom	6.250,00
	perilica laboratorijskog posuđa, lokacija Slavonski Brod 1 kom	64.779,03
4225	***Instrumenti, uređaji i strojevi***	***0,00***
	…	0,00
4227	***Uređaji, strojevi i oprema za ostale namjene***	***0,00***
	…	0,00
423	***Prijevozna sredstva***	0,00
	...	
426	***Nematerijalna proizvedena imovina***	0,00
	...	
45	**Rashodi za dodatna ulaganja na nefinancijskoj imovini**	**0,00**
451	***Dodatna ulaganja na građevinskim objektima***	0,00
	...	
452	***Dodatna ulaganja na postrojenjima i opremi***	0,00
	...	
453	***Dodatna ulaganja na prijevoznim sredstvima***	0,00
	...	
454	***Dodatna ulaganja za ostalu nefinancijsku imovinu***	0,00
	...	
	INFORMATIZACIJA ZDRAVSTVENE DJELATNOSTI	**159.285,88**
3	**RASHODI POSLOVANJA**	**101.695,15**
3224	***Materijal i dijelovi za tekuće i investicijsko održavanje***	7.000,00
	rezervni dijelovi za informatičku opremu	7.000,00
	...	
3232	***Usluge tekućeg i investicijskog održavanja***	23.824,90
	održavanje računalne opreme	23.824,90
	...	
3238	***Računalne usluge***	70.870,25
	ODRŽAVANJE PROGRAMSKIH RJEŠENJA (OPERA)	50.245,25
	ODRŽAVANJE PROGRAMSKIH RJEŠENJA (MIKROBIOLOGIJA)	20.625,00

4	**RASHODI ZA NABAVU NEFINANCIJSKE IMOVINE**	**57.590,73**
4123	***Licence***	0,00
	…	0,00
42211	***Računala i računalna oprema*** **(broj komada)**	57.590,73
	PC komplet (tipkovnica, ekran, zvučnici,miš, sa opertivnim programima Windows, te Office) 4 kom: Služba za školsku medicinu , lokacija Slavonski Brod , 1 kom , Služba za epidemiologiju, lokacija Nova Gradiška, 1 kom, Služba za mikrobiologiju,lokacija Slavonski Brod 1 kom, Služba za javno zdravstvo Nova Gradiška 1 kom	24.382,52
	LAP TOP sa opertivnim programima Windows, te Office 3 kom: Služba za školsku medicinu, lokacija Nova Gradiška, 1 kom, Služba za mikrobiologiju , lokacija Slavonski Brod, 1 kom, Služba za javno zdravstvo, lokacija Nova Gradiška,1 kom	20.035,95
	UPS za hladnjak do -70 C , 1 kom	7.426,88
	pisači , 11 kom	5.745,38
4262	***Ulaganja u računalne programe***	0,00
	…	
3	**UKUPNO - RASHODI POSLOVANJA**	**267.139,00**
4	**UKUPNO - RASHODI ZA NABAVU NEFINANC. IMOVINE**	**159.300,00**
	UKUPNO NASTAVNI ZAVOD ZA JAVNO ZDRAVSTVO BRODSKO-POSAVSKE ŽUPANIJE	**426.439,00**

	ZAVOD ZA HITNU MEDICINU BRODSKO-POSAVSKE ŽUPANIJE	***1.888.260,00***
Račun iz Rač. plana	**Vrsta ulaganja opisno** (sadržaj investicije, odjel, lokacija)	**PRVE IZMJENE I DOPUNE PP 2021. GODINA**
1	2	3
	INVESTICIJSKO I TEKUĆE ODRŽAVANJE	**342.303,25**
3	**RASHODI POSLOVANJA**	**342.303,25**
3224	***Materijal i dijelovi za tekuće i investicijsko održavanje***	10.000,00
	Materijal i dijelovi za tekuće i investicijsko održavanje	10.000,00
32252	***Auto gume***	20.000,00
	Auto gume , 20 kom	20.000,00
3227	***Službena, radna i zaštitna odjeća i obuća***	40.000,00
	Zaštitna radna odjeća za timove HMS (85 ljetnih kompleta)	38.196,88
	Zimska jakna , 1 kom; bunda, 1 kom; ,majica , 1 kom	1.803,12
3232	***Usluge tekućeg i investicijskog održavanja***	272.303,25
	Usluge tekućeg i investicijskog održavanja građevinskih objekata u Slavonskom Brodu, Vrpolju, Lužanima , Novoj Gradiški i Okučanima (radovi na sanaciji i adaptaciji u sjedištu Zavoda i ispostavama)	61.260,00
	održavanje medicinske i nemedicinske opreme, aparata i uređaja	111.043,25
	održavanje vozila hitne medicinske pomoći	100.000,00
	...	

	INVESTICIJSKO ULAGANJE	**1.375.956,75**
4	**RASHODI ZA NABAVU NEFINANCIJSKE IMOVINE**	**1.375.956,75**
41	**Rashodi za nabavu neproizvedene imovine**	**0,00**
412	***Nematerijalna imovina***	0,00
		0,00
42	**Rashodi za nabavu proizvedene dugotrajne imovine**	**1.375.956,75**
421	***Građevinski objekti***	0,00
	...	0,00
422	***Postrojenja i oprema*** **(broj komada)**	175.956,75
4221	***Uredska oprema i namještaj***	***2.408,75***
	stolica okrugla za pacijenta bez naslona , 1 kom	901,25
	stepenica s 2 gazišta za pacijenta , 1 kom	517,50
	stolice za Ispostavu Nova Gradiška , 4 kom	990,00
4222	***Komunikacijska oprema***	***3.048,00***
	naglavne slušalice s mikrofonom za MPDJ , 4 kom	3.048,00
4223	***Oprema za održavanje i zaštitu***	***0,00***
		0,00
4224	***Medicinska i laboratorijska oprema***	***170.500,00***
	defibrilator , 1 kom	160.000,00
	medicinske torbe ,7 komada	10.500,00
4225	***Instrumenti, uređaji i strojevi***	***0,00***
	…	0,00
4227	***Uređaji, strojevi i oprema za ostale namjene***	***0,00***
	…	0,00
423	***Prijevozna sredstva***	1.200.000,00
	vozilo za hitnu medicinsku pomoć, 2 kom, lokacija Slavonski Brod	1.200.000,00
426	***Nematerijalna proizvedena imovina***	0,00
	...	0,00
45	**Rashodi za dodatna ulaganja na nefinancijskoj imovini**	**0,00**
451	***Dodatna ulaganja na građevinskim objektima***	0,00
	...	
452	***Dodatna ulaganja na postrojenjima i opremi***	0,00
	...	
453	***Dodatna ulaganja na prijevoznim sredstvima***	0,00
4531		0,00
454	***Dodatna ulaganja za ostalu nefinancijsku imovinu***	0,00
	...	0,00

	INFORMATIZACIJA ZDRAVSTVENE DJELATNOSTI	**170.000,00**
3	**RASHODI POSLOVANJA**	**145.000,00**
3224	***Materijal i dijelovi za tekuće i investicijsko održavanje***	0,00
	...	
3232	***Usluge tekućeg i investicijskog održavanja***	145.000,00
	održavanje informatičke opreme i programa	25.000,00
	održavanje i najam računalnih programa	120.000,00
	…	
3238	***Računalne usluge***	0,00
	...	
4	**RASHODI ZA NABAVU NEFINANCIJSKE IMOVINE**	**25.000,00**
4123	***Licence***	0,00
		0,00
42211	***Računala i računalna oprema*** **(broj komada)**	25.000,00
	Stolna računala, 5 kom	25.000,00
4262	***Ulaganja u računalne programe***	0,00
3	**UKUPNO - RASHODI POSLOVANJA**	**487.303,25**
4	**UKUPNO - RASHODI ZA NABAVU NEFINANC. IMOVINE**	**1.400.956,75**
	UKUPNO ZAVOD ZA HITNU MEDICINU BRODSKO-POSAVSKE ŽUPANIJE	**1.888.260,00**

	BRODSKO-POSAVSKA ŽUPANIJA - ZBIRNO	
	INVESTICIJSKO I TEKUĆE ODRŽAVANJE	**3.293.263,88**
3	**RASHODI POSLOVANJA**	**3.293.263,88**
3224	Materijal i dijelovi za tekuće i investicijsko održavanje	24.000,00
32252	Auto gume	20.000,00
3227	Službena, radna i zaštitna odjeća i obuća	40.000,00
3232	Usluge tekućeg i investicijskog održavanja	3.209.263,88
	INVESTICIJSKO ULAGANJE	**12.426.663,97**
4	**RASHODI ZA NABAVU NEFINANCIJSKE IMOVINE**	**12.426.663,97**
41	**Rashodi za nabavu neproizvedene imovine**	0,00
42	**Rashodi za nabavu proizvedene dugotrajne imovine**	**9.765.513,97**
421	Građevinski objekti	0,00
422	Postrojenja i oprema	7.423.006,57
4221	*Uredska oprema i namještaj*	*69.539,74*
4222	*Komunikacijska oprema*	*8.048,00*
4223	*Oprema za održavanje i zaštitu*	*27.000,00*
4224	*Medicinska i laboratorijska oprema*	*6.532.918,83*
4225	*Instrumenti, uređaji i strojevi*	*3.500,00*
4227	*Uređaji, strojevi i oprema za ostale namjene*	*782.000,00*
423	Prijevozna sredstva	2.342.507,40
426	Nematerijalna proizvedena imovina	0,00
45	**Rashodi za dodatna ulaganja na nefinancijskoj imovini**	**2.661.150,00**
451	Dodatna ulaganja na građevinskim objektima	2.623.150,00
452	Dodatna ulaganja na postrojenjima i opremi	38.000,00
453	Dodatna ulaganja na prijevoznim sredstvima	0,00
454	Dodatna ulaganja za ostalu nefinancijsku imovinu	0,00

	INFORMATIZACIJA ZDRAVSTVENE DJELATNOSTI	**1.033.667,15**
3	**RASHODI POSLOVANJA**	**746.559,92**
3224	Materijal i dijelovi za tekuće i investicijsko održavanje	7.000,00
3232	Usluge tekućeg i investicijskog održavanja	482.689,67
3238	Računalne usluge	256.870,25
4	**RASHODI ZA NABAVU NEFINANCIJSKE IMOVINE**	**287.107,23**
4123	Licence	10.872,50
42211	Računala i računalna oprema	276.234,73
4262	Ulaganja u računalne programe	0,00
	Ukupno:	
3	**UKUPNO - RASHODI POSLOVANJA**	**4.039.823,80**
4	**UKUPNO - RASHODI ZA NABAVU NEFINAN. IMOVINE**	**12.713.771,20**
	SVEUKUPNO BRODSKO-POSAVSKA ŽUPANIJA	**16.753.595,00**

ŽUPANIJA

- akti župana:

99.

Na temelju članka 24. stavka 3. Zakona o sustavu strateškog planiranja i upravljanja razvojem Republike Hrvatske („Narodne novine“ br. 123/17), članka 17. Uredbe o smjernicama za izradu akata strateškog planiranja od nacionalnog značaja za jedinice lokalne i područne (regionalne) samouprave („Narodne novine“ br. 89/18), i članka 56. Statuta Brodsko-posavske županije („Službeni vjesnik Brodsko-posavske županije“ br. 15/13 - pročišćeni tekst, 4/18, 5/20 i 7/21) župan Brodsko-posavske županije donosi sljedeću

ODLUKU

o pokretanju postupka izrade Provedbenog programa Brodsko-posavske županije za razdoblje od 2021. do 2025. godine

I.

Ovom Odlukom pokreće se postupak izrade Provedbenog programa Brodsko-posavske županije za razdoblje od 2021. do 2025. godine (u daljnjem tekstu Provedbeni program).

II.

Provedbeni program je kratkoročni akt strateškog planiranja koji osigurava provedbu posebnih ciljeva iz dugoročnih akata strateškog planiranja i Plana razvoja Brodsko-posavske županije i poveznicu s proračunom Brodsko-posavske županije.

Provedbeni program donosi župan za vrijeme trajanja mandata, u roku od 120 dana od dana stupanja na dužnost i vrijedi za taj mandat.

III.

Ovom Odlukom ovlašćuje se Centar za razvoj Brodsko-posavske županije kao nadležni regionalni koordinator za izradu i koordinaciju tijekom postupka izrade Provedbenog programa.

U postupak izrade Provedbenog programa uključuju se sva upravna tijela Brodsko-posavske županije te svi proračunski i izvanproračunski korisnici proračuna Brodsko-posavske županije kako bi Provedbeni program obuhvatio cjelokupni konsolidirani proračun Brodsko-posavske županije.

IV.

Provedbeni program će se prema potrebi revidirati na godišnjoj razini, sukladno smjernicama za izradu akata strateškog planiranja od nacionalnog značaja za jedinice lokalne i područne (regionalne) samouprave.

Provedbeni program će se prema potrebi ažurirati u svrhu prilagodbe promjenama u prioritetnim politikama ili fiskalnom okruženju kao i nepredviđenim okolnostima.

V.

Brodsko-posavska županija će putem Centra za razvoj Brodsko-posavske županije izvještavati polugodišnje i godišnje o izvršenju Provedbenog programa Koordinacijsko tijelo.

VI.

Provedbeni program po usvajanju će se objaviti na mrežnim stranicama Brodsko-posavske županije.

VII.

Ova Odluka stupa na snagu danom donošenja, a objavit će se u „Službenom vjesniku Brodsko-posavske županije“.

KLASA: 023-01/21-01/270
URBROJ: 2178/1-09-21-1
Slavonski Brod, 15. srpnja 2021.godine

ŽUPAN
dr.sc. Danijel Marušić, dr.med.vet., v.r.

100.

Na temelju članka 23. stavak 1. Zakona o sustavu civilne zaštite (Narodne novine br. 82/15, 118/18 i 31/20) članka 4. stavak 1. i 2. Pravilnika o sastavu stožera, načinu rada te uvjetima za imenovanje načelnika, zamjenika načelnika i članova stožera civilne zaštite (Narodne novine br. 126/19 i 17/20) i članka 56. Statuta Brodsko-posavske županije („Službeni vjesnik Brodsko-posavske županije“ broj 15/13-pročišćeni tekst, 4/18, 5/20 i 7/21), župan Brodsko-posavske županije donio je

ODLUKU

o dopuni Odluke o osnivanju i imenovanju Stožera civilne zaštite Brodsko-posavske županije

I.

U točki III. Odluke o osnivanju i imenovanju Stožera civilne zaštite Brodsko-posavske županije („Službeni vjesnik Brodsko-posavske županije“ br. 26/21) iza rednog broja 15. dodaje se novi redni broj 16. koji glasi:
„16. izv. prof. prim. dr. sc. Ante Cvitković, dr. med., ravnatelj Nastavnog zavoda za javno zdravstvo Brodsko-posavske županije.

II.

Ova Odluka stupa na snagu danom donošenja, a objavit će se u „Službenom vjesniku Brodsko-posavske županije“.

KLASA: 023-01/21-01/177
URBROJ: 2178/1-09/21-2
Slavonski Brod, 28. srpnja 2021.

ŽUPAN
dr.sc. Danijel Marušić dr.med.vet., v.r.

ŽUPANIJA

- akti župana:

101.

Na temelju članka 23. stavak 1. Zakona o sustavu civilne zaštite (Narodne novine br. 82/15, 118/18 i 31/20) članka 4. stavak 1. i 2. Pravilnika o sastavu stožera, načinu rada te uvjetima za imenovanje načelnika, zamjenika načelnika i članova stožera civilne zaštite (Narodne novine br. 126/19 i 17/20) i članka 56. Statuta Brodsko-posavske županije („Službeni vjesnik Brodsko-posavske županije“ broj 15/13-pročišćeni tekst, 4/18, 5/20 i 7/21), Župan Brodsko-posavske županije donio je

ODLUKU

o osnivanju i imenovanju Stožera civilne zaštite Brodsko-posavske županije

I.

Ovom Odlukom osniva se Stožer civilne zaštite Brodsko-posavske županije (u daljnjem tekstu: Stožer civilne zaštite) kao stručno, operativno i koordinativno tijelo za provođenje mjera i aktivnosti civilne zaštite u velikim nesrećama i katastrofama na području Brodsko-posavske županije (u daljnjem tekstu: Županija).

II.

U okviru svoga djelokruga Stožer obavlja sljedeće zadaće:

- razmatra i daje mišljenja o nacrtima planskih i drugih akata predloženih nadležnim tijelima Županije koji se odnose na planiranje, razvoj, učinkovito funkcioniranje i financiranje sustava civilne zaštite,
- prikuplja i obrađuje informacije ranog upozoravanja o mogućnosti nastanka velike nesreće i katastrofe,
- razvija plan djelovanja sustava civilne zaštite na području Županije kojim se utvrđuju detaljni i specifični radni operativni postupci od značaja za

koordiniranje djelovanja operativnih snaga sustava civilne zaštite za svaku veliku nesreću i katastrofu,
- upravlja reagiranjem sustava civilne zaštite na području Županije usklađivanjem djelovanja operativnih snaga sustava civilne zaštite na ublažavanju i otklanjanju nastalih posljedica,
- informira javnost o provedenim mjerama i aktivnostima operativnih snaga sustava civilne zaštite,
- predlaže donošenje odluke o prestanku provođenja mjera i aktivnosti u sustavu civilne zaštite,
- obavlja druge poslove sukladno posebnim propisima.

III.

U Stožer civilne zaštite imenuju se:
1. Marko Šimić, zamjenik župana - načelnik Stožera
2. Pavo Baričić, voditelj Službe civilne zaštite Slavonski Brod - zamjenik načelnika Stožera
3. Miroslav Jarić, privremeni pročelnik Upravnog odjela za graditeljstvo, infrastrukturu i zaštitu okoliša
4. Anica Vukašinović, privremena pročelnica UO za obrazovanje, šport i kulturu
5. Željko Burazović, privremeni pročelnik UO za gospodarstvo i poljoprivredu
6. Branko Sabo, privremeni pročelnik UO za zdravstvo, socijalnu skrb i hrvatske branitelje
7. izv.prof.prim.dr.sc.Ante Cvitković,dr.med., ravnatelj Nastavnog zavoda za javno zdravstvo Brodsko-posavske županije.
8. Branko Godić, ravnatelj Zavoda za hitnu medicinu Brodsko-posavske županije
9. Josip Samardžić, ravnatelj Opće bolnice „Dr. Josip Benčević“ Slav.Brod
10. Josip Kolodziej, ravnatelj Opće bolnice Nova Gradiška
11. Lidija Grčić, ravnateljica Doma zdravlja Slav.Brod
12. Marijan Šapina, ravnatelj Doma zdravlja Nova Gradiška
13. Stjepan Županić, zapovjednik Vatrogasne zajednica Brodsko-posavske županije
14. Antun Valić, načelnik Policijske uprave brodsko-posavske
15. Mirjana Matanović, ravnateljica Crvenog križa Brodsko-posavske županije
16. Boris Lovrić, pročelnik HGSS Stanica Slav.Brod
17. Delibor Jakičić, zapovjednik tima civilne zaštite za spašavanje iz vode
18. Marica Babić, voditeljica Vodnogospodarske ispostave za mali sliv "Brodska Posavina"
19. Mario Žeruk, voditelj Vodnogopodarske ispostave za mali sliv "Šumetlica-Crnac"

IV.

Članove Stožera civilne zaštite iz točke III. ove Odluke imenuje Župan nakon svakih lokalnih izbora najkasnije u roku od 30 dana od dana stupanja na dužnost.

V.

Administrativne i tehničke poslove za Stožer civilne zaštite obavlja upravno tijelo Županije u čijem su djelokrugu poslovi civilne zaštite.

VI.

Stupanjem na snagu ove Odluke prestaje važiti Odluka o osnivanju i imenovanju Stožera civilne zaštite Brodsko-posavske županije („Službeni vjesnik Brodsko-posavske županije“ br. 26/21 i 27/21).

VII.

Ova Odluka stupa na snagu danom donošenja, a objavit će se u „Službenom vjesniku Brodsko-posavske županije“.

KLASA: 023-01/21-01/279
URBROJ: 2178/1-09/21-1
Slavonski Brod, 25. kolovoza 2021.

ŽUPAN
dr.sc. Danijel Marušić dr.med.vet., v.r.

- ostali akti:

102.

Na temelju odredbe članka 4. stavka 3. Zakona o službenicima i namještenicima u lokalnoj i područnoj (regionalnoj) samoupravi („Narodne novine“, broj 86/08, 61/11, 04/18 i 112/19), članka 56. Statuta Brodsko-posavske županije („Službeni vjesnik Brodsko-posavske županije“, broj 10/09, 19/10, 2/13, 15/13-pročišćeni tekst, 4/18, 5/20 i 7/21), na prijedlog osoba ovlaštenih za obavljanje poslova pročelnika upravnih tijela, te nakon savjetovanja sa Sindikatom regionalnih i lokalnih službenika i namještenika Brodsko-posavske županije, župan Brodsko-posavske županije donosi

PRAVILNIK

o izmjenama i dopunama Pravilnika o unutarnjem redu Upravnih tijela Brodsko-posavske županije

Članak 1.

U Pravilniku o unutarnjem redu upravnih tijela Brodsko-posavske županije („Službeni vjesnik Brodsko-posavske županije“, broj 4/2020, 11/2020, 21/2020 i 5/2021), u članku 21. sistematizaciji radnih mjesta Upravnog odjela za poslove župana i Županijske skupštine, u Odsjeku za pravne poslove, poslove Županijske skupštine i ljudske potencijale, kod radnog mjesta pod rednim brojem *22. REFERENT – ADMINISTRATIVNI TAJNIK ZAMJENIKA ŽUPANA,* u rubrici koja označava broj izvršitelja, **brojka: „2“ zamjenjuje se brojkom: „1“.**

U istom članku, u dijelu koji se odnosi na obavljanje stručnih i pomoćno-tehničkih poslova izvan sjedišta Upravnog odjela za poslove župana i Županijske skupštine – izdvojeno mjesto rada u Novoj Gradiški, kod radnog mjesta pod rednim brojem *34. REFERENT U PISARNICI*, u rubrici koja označava **broj izvršitelja,** brojka: **„2“** zamjenjuje se brojkom: **„3“.**

Članak 2.

U članku 23. sistematizaciji radnih mjesta Upravnog odjela za gospodarstvo i poljoprivredu, kod radnog mjesta pod rednim brojem *2. VODITELJ ODSJEKA ZA GOSPODARSTVO I OBRTNIŠTVO*, u dijelu koji se odnosi na Opis razine standardnih mjerila za klasifikaciju radnih mjesta – POTREBNO STRUČNO ZNANJE, ispred riječi: „ekonomije“ **dodaje se riječ: „poljoprivrede**,“.

U istom članku, **naziv i osnovni podaci o radnom mjestu pod rednim brojem** 13. *VIŠI REFERENT ZA OBRT, TRGOVINU I UGOSTITELJSTVO* mijenja se i glasi:

„13. STRUČNI SURADNIK ZA OBRT, TRGOVINU I UGOSTITELJSTVO			
			broj izvršitelja: 1
Osnovni podaci o radnom mjestu			
KATEGORIJA	**POTKATEGORIJA**	**RAZINA**	**KLASIFIKACIJSKI RANG**
III.	Stručni suradnik	-	8

Kod istog radnog mjesta, *Opis razine standardnih mjerila za klasifikaciju radnih mjesta* mijenja se i glasi:

„Opis razine standardnih mjerila za klasifikaciju radnih mjesta	
POTREBNO STRUČNO ZNANJE	Sveučilišni prvostupnik prava ili stručni prvostupnik pravne struke, najmanje tri godine radnog iskustva na odgovarajućim poslovima, položen državni ispit, poznavanje rada na računalu.
SLOŽENOST POSLOVA	Stupanj složenosti koji uključuje manje složene poslove s ograničenim brojem međusobno povezanih različitih zadaća u čijem rješavanju se primjenjuje ograničen broj propisanih postupaka, utvrđenih metoda rada ili stručnih tehnika.
SAMOSTALNOST U RADU	Stupanj samostalnosti koji je ograničen povremenim nadzorom od strane nadređenog službenika.
STUPANJ SURADNJE S DRUGIM TIJELIMA I KOMUNIKACIJE S DRUGIM STRANKAMA	Stupanj stručne komunikacije koji uključuje kontakte unutar upravnog tijela, a povremeno i izvan upravnog tijela, u prikupljanju ili razmjeni informacija.
STUPANJ ODGOVORNOSTI I UTJECAJ NA DONOŠENJE ODLUKA	Stupanj odgovornosti koji uključuje odgovornost za materijalne resurse s kojima službenik radi, te ispravnu primjenu postupaka, metoda rada i stručnih tehnika.“

U istom članku, iza radnog mjesta pod rednim brojem *15. VIŠI SAVJETNIK – SPECIJALIST ZA OBRT, TRGOVINU I UGOSTITELJSTVO – izdvojeno mjesto rada u Novoj Gradiški*, **dodaje se novo radno mjesto pod rednim brojem 15.a** koje glasi:

„15.a SAVJETNIK ZA OBRT, TRGOVINU I UGOSTITELJSTVO- izdvojeno mjesto rada u Novoj Gradiški			
			broj izvršitelja: 1
Osnovni podaci o radnom mjestu			
KATEGORIJA	**POTKATEGORIJA**	**RAZINA**	**KLASIFIKACIJSKI RANG**
II	SAVJETNIK	-	5
Opis poslova radnog mjesta			
OPIS POSLOVA I ZADATAKA			Približan postotak vremena potreban obavljanje pojedinog posla
Vodi upravni postupak i donosi rješenja: - o upisu novog obrta, statusnih i ostalih promjena obrta u obrtni registar; - izdavanje odobrenja za obavljanje domaće radinosti i za obavljanje sporednog zanimanja, utvrđivanje udovoljavaju li pravne osobe koje obavljaju obrt uvjetima za obavljanje pojedinih vrsta djelatnosti iz Pravilnika o vezanim i povlaštenim obrtima, - o ispunjavanju uvjeta za obavljanje pogrebničke djelatnosti, - propisanih minimalnih uvjeta u ugostiteljskim objektima te na razvrstavanje i kategorizaciju ugostiteljskih objekata, - razvrstavanje i kategorizaciju objekata u kojima se pružaju ugostiteljske usluge u domaćinstvu, - utvrđivanje minimalnih uvjeta za vrstu i kategoriju objekata u kojima se pružaju ugostiteljske usluge na obiteljskom poljoprivrednom gospodarstvu, - utvrđivanje uvjeta prostora, opremljenosti prostora odgovarajućom opremom u stambenom ili poslovnom prostoru namijenjenom za obavljanje djelatnosti dadilje, - izdavanje rješenja o odobrenju za pružanje usluga turističkog vodiča, - utvrđivanje minimalnih uvjeta za vrstu plovnih objekata, - utvrđivanje minimalnih uvjeta luka nautičkog turizma koje se ne kategoriziraju, - utvrđivanje ispunjavanja minimalnih tehničkih uvjeta i drugih propisanih uvjeta za prodajne objekte, opremu i sredstva za obavljanje djelatnosti trgovine, izdavanje i oduzimanje dozvola za obavljanje poslova javnog komisionara Hrvatskoj gospodarskoj komori za pojedinu javnu komisionu prodavaonicu, odnosno javnom komisionaru te obavljanje općeg nadzora nad radom javnih komisionara			40%

- vođenje obrtnog registra i to: formiranje registarskih uložaka novih obrtnika, te ažuriranje istih sukladno promjenama u obrtnom registru - izdavanje izvadaka i uvjerenja iz Obrtnog registra - vođenje upisnika iz područja ugostiteljstva i turizma, te izdavanje potvrda iz istih - izdavanje EU potvrde za fizičke osobe obrtnike i turističke vodiče	20%
- Rad sa strankama. Pružanje informacija građanima o pitanjima iz djelokruga opisa poslova radnog mjesta. - provodi očevide u postupku kategorizacije i utvrđivanje minimalnih uvjeta	40%

Opis razine standardnih mjerila za klasifikaciju radnih mjesta	
POTREBNO STRUČNO ZNANJE	Magistar struke ili stručni specijalist društvenih ili humanističkih znanosti, najmanje tri godine radnog iskustva na odgovarajućim poslovima, poznavanje rada na računalu, iskustvo u obavljanju najsloženijih poslova u struci, položen državni ispit.
SLOŽENOST POSLOVA	Stupanj složenosti koji uključuje suradnju u izradi akata iz djelokruga upravnog tijela, rješavanje složenih upravnih i drugih predmeta, te rješavanje problema uz upute i nadzor rukovodećeg službenika.
SAMOSTALNOST U RADU	Stupanj samostalnosti koji uključuje češći nadzor, te opće i specifične upute rukovodećeg službenika.
STUPANJ SURADNJE S DRUGIM TIJELIMA I KOMUNIKACIJE S DRUGIM STRANKAMA	Stupanj stručne komunikacije koji uključuje kontakte unutar i izvan upravnog tijela u svrhu prikupljanja ili razmjene informacija.
STUPANJ ODGOVORNOSTI I UTJECAJ NA DONOŠENJE ODLUKA	Stupanj odgovornosti koji uključuje odgovornost za materijalne resurse s kojima službenik radi, pravilnu primjenu postupaka i metoda rada te provedbu pojedinačnih odluka.“

„25.a. SAVJETNIK ZA RJEŠAVANJE U DRUGOSTUPANJSKOM POSTUPKU			
broj izvršitelja: 1			
Osnovni podaci o radnom mjestu			
KATEGORIJA	**POTKATEGORIJA**	**RAZINA**	**KLASIFIKACIJSKI RANG**
II	savjetnik	-	5.

Opis poslova radnog mjesta	
OPIS POSLOVA I ZADATAKA	Približan postotak vremena potreban za obavljanje pojedinog posla
Praćenje zakonskih i podzakonskih propisa, odluka JLS iz područja komunalnog gospodarstva, spomeničke rente i Zakona o postupanju sa nezakonito izgrađenim zgradama, te Zakona o općem upravnom postupku i posebne postupovne propise (Opći porezni zakon), kao i Zakona o upravnim sporovima, Ovršnog zakona, Zakon o građevinskoj inspekciji i svih drugih zakonskih, podzakonskih propisa i sudske prakse nadležnosti ovog Upravnog odjela.	15 %
Samostalno vodi postupak, izrađuje i donosi rješenja u drugom stupnju po žalbama na pojedinačne upravne akte koje donose JLS u samoupravnom djelokrugu iz područja komunalnog gospodarstva, spomeničke rente, naknade za zadržavanje nezakonito izgrađenih građevina, te ovrhe u svim postupcima u kojima je određena nadležnost ovog upravnog tijela.	60 %
Samostalna izrada odgovora na tužbe podnesene Upravnom sudu, zastupanje i poduzimanje pravnih radnji u upravnom sporu, te izrada odgovora na žalbe Visokom upravnom sudu RH izjavljene na presude Upravnog suda u Osijeku;	15 %
Obavlja najsloženije upravno-pravne poslove, sudjeluje u izradi i provedbi općih i drugih akata. Samostalno obavlja poslove u skladu s općim i specifičnim uputama i nalozima voditelja odsjeka i pročelnika.	5%
Obavlja stručne poslove za radna tijela Skupštine i župana, te obavlja druge stručne poslove koje mu povjeri pročelnik ili voditelj odsjeka;	5%

Opis razine standardnih mjerila za klasifikaciju radnih mjesta	
POTREBNO STRUČNO ZNANJE	Magistar struke ili stručni specijalist pravne struke, najmanje tri godine radnog iskustva na odgovarajućim poslovima.
SLOŽENOST POSLOVA	Stupanj složenosti posla koji uključuje izradu akata iz djelokruga upravnog tijela, poslove pravnog zastupanja, vođenje upravnog postupka i rješavanje najsloženijih upravnih i ostalih predmeta iz nadležnosti upravnog tijela, sudjelovanje u izradi strategija i programa.
SAMOSTALNOST U RADU	Stupanj samostalnosti koji uključuje povremeni nadzor te opće i specifične upute rukovodećeg službenika.
STUPANJ SURADNJE S DRUGIM TIJELIMA I KOMUNIKACIJE S DRUGIM STRANKAMA	Stupanj stručnih komunikacija koji uključuje komunikaciju unutar i izvan Upravnog odjela u svrhu pružanja savjeta, prikupljanja ili razmjene informacija.
STUPANJ ODGOVORNOSTI I UTJECAJ NA DONOŠENJE ODLUKA	Stupanj odgovornosti koji uključuje odgovornost za materijalne resurse s kojim službenik radi, pravilnu primjenu postupka i metoda rada te provedbu odluka iz odgovarajućeg područja.“

U istom članku, kod radnog mjesta pod rednim brojem **26. SAVJETNIK ZA PROMET I INFRASTRUKTURU**, **Opis poslova i zadataka,** mijenja se i glasi:

„ OPIS POSLOVA I ZADATAKA	Približan postotak vremena potreban za obavljanje pojedinog posla
Proučava i stručno obrađuje najsloženija pitanja u izradi planova i programa iz područja prometa i prometne infrastrukture, te priprema i sudjeluje u pripremi analitičkih i drugih materijala o stanju i razvoju infrastrukture i prometa.	10%
Sudjeluje u pripremi programa razvoja infrastrukture i prometa te u pripremi akata kojima se uređuje poticanje razvoja infrastrukture i prometa.	15%
Priprema analitičko stručne podloge iz područja prometa, a iz djelokruga Upravnog odjela za potrebe Povjerenstva za usklađivanje voznih redova županijske komore Slavonski Brod, a sukladno v ažećim zakonima. Prati i analizira stanje i pojave iz Zakona o učinkovitom korištenju energije, te provođenju projekata Sustavno gospodarenje energijom na razini Brodsko -posavske županije.	20%

Vodi upravni postupak i izrađuje rješenja iz djelokruga rada Odjela.	25%
Izdaje licencije za obavljanje djelatnosti unutarnjeg javnog cestovnog prijevoza, licencije za obavljanje autotaksi prijevoza, licencije za obavljanje kolodvorskih usluga, licencije za obavljanje agencijske djelatnosti u cestovnom prometu, licencije za iznajmljivanje vozila s vozačem, rješenja o prijavi prijevoza za vlastite potrebe te izvode iz prijave prijevoza za vlastite potrebe.	15%
Izdaje znak pristupačnosti za vozila osoba s invaliditetom.	10%
Obavlja stručne poslove za radna tijela Skupštine i župana, te druge stručne poslove koje mu povjeri pročelnik ili voditelj Odsjeka.“	5%

Članak 4.

Ovaj Pravilnik o izmjenama i dopunama Pravilnika o unutarnjem redu upravnih tijela Brodsko-posavske županije stupa na snagu osmog dana od dana objave u „Službenom vjesniku Brodsko-posavske županije“.

KLASA: 023-01/21-01/282
URBROJ: 2178/1-09/1-21-1
Slavonski Brod, 27. kolovoz 2021.

ŽUPAN:
dr.sc. Danijel Marušić, dr.med.vet., v.r.

ŽUPANIJA

- akti župana:

103.

Na temelju članka 119. stavak 1. Zakona o odgoju i obrazovanju u osnovnoj i srednjoj školi ("Narodne novine" br, 87/08, 86/09, 92/10, 105/10, 90/11, 5/12, 16/12, 86/12, 126/12, 94/13, 152/14, 7/17, 68/18, 98/19, 64/20), članka 48. Zakona o lokalnoj i područnoj (regionalnoj) samoupravi ("Narodne novine" br. 33/01, 60/01, 129/05, 109/07, 125/08, 36/09, 150/11, 144/12, 19/13, 137/15, 123/17, 98/19, 144/20) i članka 56. Statuta Brodsko-posavske županije ("Službeni vjesnik Brodsko-posavske županije" br. 15/13-pročišćeni tekst, 4/18, 5/20, 7/21) župan Brodsko-posavske županije donio je

R J E Š E N J E

o razrješenju tri člana Školskog odbora
Osnovne škole „Antun Matija Reljković“ Bebrina

I.

Razrješuju se dužnosti članova Školskog odbora Osnovne škole „Antun Matija Reljković“ Bebrina, s datumom 31. kolovoza 2021:

1. Mijo Belegić
2. Ivana Penić
3. Josip Ćosić

II.

Ovo Rješenje objavit će se u "Službenom vjesniku Brodsko-posavske županije".

KLASA: 023-01/21-01/288
URBROJ: 2178/1-09-21-1
Slavonski Brod, 31. kolovoza 2021.

ŽUPAN
dr.sc. Danijel Marušić, dr.med.vet., v.r.

104.

Na temelju članka 119. stavak 1. Zakona o odgoju i obrazovanju u osnovnoj i srednjoj školi ("Narodne novine" br. 87/08, 86/09, 92/10, 105/10, 90/11, 5/12, 16/12, 86/12, 126/12, 94/13, 152/14, 7/17, 68/18, 98/19 i 64/20), članka 48. Zakona o lokalnoj i područnoj (regionalnoj) samoupravi ("Narodne novine" br. 33/01, 60/01, 129/05, 109/07, 125/08, 36/09, 150/11, 144/12, 19/13, 137/15, 123/17, 98/19 i 144/20) i članka 56. Statuta Brodsko-posavske županije ("Službeni vjesnik Brodsko-posavske županije" br. 15/13 - pročišćeni tekst, 4/18, 5/20 i 7/21) župan Brodsko-posavske županije donio je

R J E Š E N J E

o imenovanju tri člana Školskog odbora
Osnovne škole „Antun Matija Reljković“ Bebrina

I.

U Školski odbor Osnovne škole „Antun Matija Reljković“ Bebrina Slavonski Brod s datumom 1. rujna 2021. godine imenuju se:

1. Mijo Belegić
2. Ivana Penić
3. Sabina Orešković

II.

Mandat članova Školskog odbora traje 4 godine i isti mogu biti ponovno imenovani.

III.

Ovo Rješenje objavit će se u "Službenom vjesniku Brodsko-posavske županije".

KLASA: 023-01/21-01/288
URBROJ: 2178/1-09-21-2
Slavonski Brod, 31. kolovoza 2021.

ŽUPAN
dr.sc. Danijel Marušić, dr.med.vet., v.r.

105.

Na temelju članka 119. stavak 1. Zakona o odgoju i obrazovanju u osnovnoj i srednjoj školi ("Narodne novine" br, 87/08, 86/09, 92/10, 105/10, 90/11, 5/12, 16/12, 86/12, 126/12, 94/13, 152/14, 7/17, 68/18, 98/19, 64/20), članka 48. Zakona o lokalnoj i područnoj (regionalnoj) samoupravi ("Narodne novine" br. 33/01, 60/01, 129/05, 109/07, 125/08, 36/09, 150/11, 144/12, 19/13, 137/15, 123/17, 98/19, 144/20) i članka 56. Statuta Brodsko-posavske županije ("Službeni vjesnik Brodsko-posavske županije" br. 15/13-pročišćeni tekst, 4/18, 5/20, 7/21), župan Brodsko-posavske županije donio je

R J E Š E N J E

o razrješenju tri člana Školskog odbora Osnovne škole August Šenoa Gundinci

I.

Razrješuju se dužnosti članova Školskog odbora Osnovne škole August Šenoa Gundinci, s datumom 31. kolovoza 2021.:

1. Slaven Mihić
2. Marija Biondić
3. Marija Užarević

II.

Ovo Rješenje objavit će se u "Službenom vjesniku Brodsko-posavske županije".

KLASA: 023-01/21-01/289
URBROJ: 2178/1-09-21-1
Slavonski Brod, 31. kolovoza 2021.

ŽUPAN
dr.sc. Danijel Marušić, dr.med.vet., v.r.

106.

Na temelju članka 119. stavak 1. Zakona o odgoju i obrazovanju u osnovnoj i srednjoj školi ("Narodne novine" br. 87/08, 86/09, 92/10, 105/10, 90/11, 5/12, 16/12, 86/12, 126/12, 94/13, 152/14, 7/17, 68/18, 98/19 i 64/20), članka 48. Zakona o lokalnoj i područnoj (regionalnoj) samoupravi ("Narodne novine" br. 33/01, 60/01, 129/05, 109/07, 125/08, 36/09, 150/11, 144/12, 19/13, 137/15, 123/17, 98/19 i 144/20) i članka 56. Statuta Brodsko-posavske županije ("Službeni vjesnik Brodsko-posavske županije" br. 15/13 - pročišćeni tekst, 4/18, 5/20 i 7/21) župan Brodsko-posavske županije donio je

R J E Š E N J E

o imenovanju tri člana Školskog odbora Osnovne škole „Augusta Šenoe“ Gundinci

I.

U Školski odbor Osnovne škole „Augusta Šenoe“ Gundinci s datumom 1. rujna 2021. godine imenuju se:

1. Andrea Užarević
2. Ivan Markić
3. Marija Kokanović

II.

Mandat članova Školskog odbora traje 4 godine i isti mogu biti ponovno imenovani.

III.

Ovo Rješenje objavit će se u "Službenom vjesniku Brodsko-posavske županije".

KLASA: 023-01/21-01/289
URBROJ: 2178/1-09-21-2
Slavonski Brod, 31. kolovoza 2021.

ŽUPAN
dr.sc. Danijel Marušić, dr.med.vet., v.r.

107.

Na temelju članka 119. stavak 1. Zakona o odgoju i obrazovanju u osnovnoj i srednjoj školi ("Narodne novine" br, 87/08, 86/09, 92/10, 105/10, 90/11, 5/12, 16/12, 86/12, 126/12, 94/13, 152/14, 7/17, 68/18, 98/19, 64/20), članka 48. Zakona o lokalnoj i područnoj (regionalnoj) samoupravi ("Narodne novine" br. 33/01, 60/01, 129/05, 109/07, 125/08, 36/09, 150/11, 144/12, 19/13, 137/15, 123/17, 98/19, 144/20) i članka 56. Statuta Brodsko-posavske županije ("Službeni vjesnik Brodsko-posavske županije" br. 15/13-pročišćeni tekst, 4/18, 5/20, 7/21), župan Brodsko-posavske županije donio je

R J E Š E N J E

o razrješenju tri člana Školskog odbora
Osnovne škole Ivana Gorana Kovačića Staro Petrovo Selo

I.

Razrješuju se dužnosti članova Školskog odbora Osnovne škole Ivana Gorana Kovačića, Staro Petrovo Selo s datumom 31. kolovoza 2021.:

1. Matej Paunov
2. Ivana Ščukanac
3. Slavko Mulac

II.

Ovo Rješenje objavit će se u "Službenom vjesniku Brodsko-posavske županije".

KLASA: 023-01/21-01/290
URBROJ: 2178/1-09-21-1
Slavonski Brod, 31. kolovoza 2021.

ŽUPAN
dr.sc. Danijel Marušić, dr.med.vet., v.r.

108.

Na temelju članka 119. stavak 1. Zakona o odgoju i obrazovanju u osnovnoj i srednjoj školi ("Narodne novine" br. 87/08, 86/09, 92/10, 105/10, 90/11, 5/12, 16/12, 86/12, 126/12, 94/13, 152/14, 7/17, 68/18, 98/19 i 64/20), članka 48. Zakona o lokalnoj i područnoj (regionalnoj) samoupravi ("Narodne novine" br. 33/01, 60/01, 129/05, 109/07, 125/08, 36/09, 150/11, 144/12, 19/13, 137/15, 123/17, 98/19 i 144/20) i članka 56. Statuta Brodsko-posavske županije ("Službeni vjesnik Brodsko-posavske županije" br. 15/13 - pročišćeni tekst, 4/18, 5/20 i 7/21) župan Brodsko-posavske županije donio je

R J E Š E N J E

o imenovanju tri člana Školskog odbora
Osnovne škole „Ivana Gorana Kovačića“ Staro Petrovo Selo

I.

U Školski odbor Osnovne škole „Ivana Gorana Kovačića“ Staro Petrovo Selo s datumom 1. rujna 2021. godine imenuju se:

1. Valentina Jurčević Kuštrin
2. Ivan Ščukanac
3. Matej Paunov

II.

Mandat članova Školskog odbora traje 4 godine i isti mogu biti ponovno imenovani.

III.

Ovo Rješenje objavit će se u "Službenom vjesniku Brodsko-posavske županije".

KLASA: 023-01/21-01/290
URBROJ: 2178/1-09-21-2
Slavonski Brod, 31. kolovoza 2021.

ŽUPAN
dr.sc. Danijel Marušić, dr.med.vet., v.r.

109.

Na temelju članka 119. stavak 1. Zakona o odgoju i obrazovanju u osnovnoj i srednjoj školi ("Narodne novine" br, 87/08, 86/09, 92/10, 105/10, 90/11, 5/12, 16/12, 86/12, 126/12, 94/13, 152/14, 7/17, 68/18, 98/19, 64/20), članka 48. Zakona o lokalnoj i područnoj (regionalnoj) samoupravi ("Narodne novine" br. 33/01, 60/01, 129/05, 109/07, 125/08, 36/09, 150/11, 144/12, 19/13, 137/15, 123/17, 98/19, 144/20) i članka 56. Statuta Brodsko-posavske županije ("Službeni vjesnik Brodsko-posavske županije" br. 15/13-pročišćeni tekst, 4/18, 5/20, 7/21), Župan Brodsko-posavske županije donio je

R J E Š E N J E

o razrješenju tri člana Školskog odbora Osnovne škole Markovac, Vrbova

I.

Razrješuju se dužnosti članova Školskog odbora Osnovne škole Markovac, Vrbova s datumom 31. kolovoza 2021:

1. Mario Babijaš
2. Milan Cindrić
3. Ana Bičanić

II.

Ovo Rješenje objavit će se u "Službenom vjesniku Brodsko-posavske županije".

KLASA: 023-01/21-01/291
URBROJ: 2178/1-09-21-1
Slavonski Brod, 31. kolovoza 2021.

ŽUPAN
dr.sc. Danijel Marušić, dr.med.vet., v.r.

110.

Na temelju članka 119. stavak 1. Zakona o odgoju i obrazovanju u osnovnoj i srednjoj školi ("Narodne novine" br. 87/08, 86/09, 92/10, 105/10, 90/11, 5/12, 16/12, 86/12, 126/12, 94/13, 152/14, 7/17, 68/18, 98/19 i 64/20), članka 48. Zakona o lokalnoj i područnoj (regionalnoj) samoupravi ("Narodne novine" br. 33/01, 60/01, 129/05, 109/07, 125/08, 36/09, 150/11, 144/12, 19/13, 137/15, 123/17, 98/19 i 144/20) i članka 56. Statuta Brodsko-posavske županije ("Službeni vjesnik Brodsko-posavske županije" br. 15/13 - pročišćeni tekst, 4/18, 5/20 i 7/21) župan Brodsko-posavske županije donio je

R J E Š E N J E

o imenovanju tri člana Školskog odbora Osnovne škole „Markovac“ Vrbova

I.

U Školski odbor Osnovne škole „Markovac“ Vrbova s datumom 1. rujna 2021. godine imenuju se:

1. Mario Babijaš
2. Milan Cindrić
3. Ana Bičanić

II.

Mandat članova Školskog odbora traje 4 godine i isti mogu biti ponovno imenovani.

III.

Ovo Rješenje objavit će se u "Službenom vjesniku Brodsko-posavske županije".

KLASA: 023-01/21-01/291
URBROJ: 2178/1-09-21-2
Slavonski Brod, 31. kolovoza 2021.

ŽUPAN
dr.sc. Danijel Marušić, dr.med.vet., v.r.

111.

Na temelju članka 119. stavak 1. Zakona o odgoju i obrazovanju u osnovnoj i srednjoj školi ("Narodne novine" br, 87/08, 86/09, 92/10, 105/10, 90/11, 5/12, 16/12, 86/12, 126/12, 94/13, 152/14, 7/17, 68/18, 98/19, 64/20), članka 48. Zakona o lokalnoj i područnoj (regionalnoj) samoupravi ("Narodne novine" br. 33/01, 60/01, 129/05, 109/07, 125/08, 36/09, 150/11, 144/12, 19/13, 137/15, 123/17, 98/19, 144/20) i članka 56. Statuta Brodsko-posavske županije ("Službeni vjesnik Brodsko-posavske županije" br. 15/13-pročišćeni tekst, 4/18, 5/20, 7/21), župan Brodsko-posavske županije donio je

R J E Š E N J E

o razrješenju tri člana Školskog odbora
Srednje škole Matije Antuna Reljkovića Slavonski Brod

I.

Razrješuju se dužnosti članova Školskog odbora Srednje škole Matije Antuna Reljkovića Slavonski Brod s datumom 9. rujna 2021:

1. Dubravko Galović
2. Josip Jagodar
3. Zvonimir Markotić

II.

Ovo Rješenje objavit će se u "Službenom vjesniku Brodsko-posavske županije".

KLASA: 023-01/21-01/292
URBROJ: 2178/1-09-21-1
Slavonski Brod, 31. kolovoza 2021.

ŽUPAN
dr.sc. Danijel Marušić, dr.med.vet., v.r.

112.

Na temelju članka 119. stavak 1. Zakona o odgoju i obrazovanju u osnovnoj i srednjoj školi ("Narodne novine" br. 87/08, 86/09, 92/10, 105/10, 90/11, 5/12, 16/12, 86/12, 126/12, 94/13, 152/14, 7/17, 68/18, 98/19 i 64/20), članka 48. Zakona o lokalnoj i područnoj (regionalnoj) samoupravi ("Narodne novine" br. 33/01, 60/01, 129/05, 109/07, 125/08, 36/09, 150/11, 144/12, 19/13, 137/15, 123/17, 98/19 i 144/20) i članka 56. Statuta Brodsko-posavske županije ("Službeni vjesnik Brodsko-posavske županije" br. 15/13 - pročišćeni tekst, 4/18, 5/20 i 7/21) župan Brodsko-posavske županije donio je

R J E Š E N J E

o imenovanju tri člana Školskog odbora
Srednje škole „Matije Antuna Reljkovića“ Slavonski Brod

I.

U Školski odbor Srednje škole „Matije Antuna Reljkovića“ Slavonski Brod s datumom 10. rujna 2021. godine imenuju se:

1. Dubravko Galović
2. Josip Jagodar
3. Zvonimir Markotić

II.

Mandat članova Školskog odbora traje 4 godine i isti mogu biti ponovno imenovani.

III.

Ovo Rješenje objavit će se u "Službenom vjesniku Brodsko-posavske županije".

KLASA: 023-01/21-01/292
URBROJ: 2178/1-09-21-2
Slavonski Brod, 31. kolovoza 2021.

ŽUPAN
dr.sc. Danijel Marušić, dr.med.vet., v.r.

113.

Na temelju članka 119. stavak 1. Zakona o odgoju i obrazovanju u osnovnoj i srednjoj školi ("Narodne novine" br, 87/08, 86/09, 92/10, 105/10, 90/11, 5/12, 16/12, 86/12, 126/12, 94/13, 152/14, 7/17, 68/18, 98/19, 64/20), članka 48. Zakona o lokalnoj i područnoj (regionalnoj) samoupravi ("Narodne novine" br. 33/01, 60/01, 129/05, 109/07, 125/08, 36/09, 150/11, 144/12, 19/13, 137/15, 123/17, 98/19, 144/20) i članka 56. Statuta Brodsko-posavske županije ("Službeni vjesnik Brodsko-posavske županije" br. 15/13-pročišćeni tekst, 4/18, 5/20, 7/21), župan Brodsko-posavske županije donio je

R J E Š E N J E

o razrješenju tri člana Školskog odbora Srednje medicinske škole Slavonski Brod

I.

Razrješuju se dužnosti članova Školskog odbora Srednje medicinske škole s datumom 31. kolovoza 2021:

1. Hrvoje Palenkić
2. Dubravka Jozić
3. Damir Roško

II.

Ovo Rješenje objavit će se u "Službenom vjesniku Brodsko-posavske županije".

KLASA: 023-01/21-01/293
URBROJ: 2178/1-09-21-1
Slavonski Brod, 31. kolovoza 2021.

ŽUPAN
dr.sc. Danijel Marušić, dr.med.vet., v.r.

114.

Na temelju članka 119. stavak 1. Zakona o odgoju i obrazovanju u osnovnoj i srednjoj školi ("Narodne novine" br. 87/08, 86/09, 92/10, 105/10, 90/11, 5/12, 16/12, 86/12, 126/12, 94/13, 152/14, 7/17, 68/18, 98/19 i 64/20), članka 48. Zakona o lokalnoj i područnoj (regionalnoj) samoupravi ("Narodne novine" br. 33/01, 60/01, 129/05, 109/07, 125/08, 36/09, 150/11, 144/12, 19/13, 137/15, 123/17, 98/19 i 144/20) i članka 56. Statuta Brodsko-posavske županije ("Službeni vjesnik Brodsko-posavske županije" br. 15/13 - pročišćeni tekst, 4/18, 5/20 i 7/21) župan Brodsko-posavske županije donio je

R J E Š E N J E

o imenovanju tri člana Školskog odbora Srednje medicinske škole Slavonski Brod

I.

U Školski odbor Srednje medicinske škole Slavonski Brod s datumom 1. rujna 2021. godine imenuju se:

1. Hrvoje Palenkić
2. Dubravka Jozić
3. Damir Roško

II.

Mandat članova Školskog odbora traje 4 godine i isti mogu biti ponovno imenovani.

III.

Ovo Rješenje objavit će se u "Službenom vjesniku Brodsko-posavske županije".

KLASA: 023-01/21-01/293
URBROJ: 2178/1-09-21-2
Slavonski Brod, 31. kolovoza 2021.

ŽUPAN
dr.sc. Danijel Marušić, dr.med.vet., v.r.

115.

Na temelju članka 119. stavak 1. Zakona o odgoju i obrazovanju u osnovnoj i srednjoj školi ("Narodne novine" br, 87/08, 86/09, 92/10, 105/10, 90/11, 5/12, 16/12, 86/12, 126/12, 94/13, 152/14, 7/17, 68/18, 98/19, 64/20), članka 48. Zakona o lokalnoj i područnoj (regionalnoj) samoupravi ("Narodne novine" br. 33/01, 60/01, 129/05, 109/07, 125/08, 36/09, 150/11, 144/12, 19/13, 137/15, 123/17, 98/19, 144/20) i članka 56. Statuta Brodsko-posavske županije ("Službeni vjesnik Brodsko-posavske županije" br. 15/13-pročišćeni tekst, 4/18, 5/20, 7/21), župan Brodsko-posavske županije donio je

R J E Š E N J E

o razrješenju tri člana Školskog odbora Obrtničko- tehničke škole Slavonski Brod

I.

Razrješuju se dužnosti članova Školskog odbora Obrtničko-tehničke škole s datumom 4. rujna 2021:

1. Tomislav Šimundić
2. Dubravka Pracny
3. Ante Cvitković

II.

Ovo Rješenje objavit će se u "Službenom vjesniku Brodsko-posavske županije".

KLASA: 023-01/21-01/294
URBROJ: 2178/1-09-21-1
Slavonski Brod, 31. kolovoza 2021.

ŽUPAN
dr.sc. Danijel Marušić, dr.med.vet., v.r.

116.

Na temelju članka 119. stavak 1. Zakona o odgoju i obrazovanju u osnovnoj i srednjoj školi ("Narodne novine" br. 87/08, 86/09, 92/10, 105/10, 90/11, 5/12, 16/12, 86/12, 126/12, 94/13, 152/14, 7/17, 68/18, 98/19 i 64/20), članka 48. Zakona o lokalnoj i područnoj (regionalnoj) samoupravi ("Narodne novine" br. 33/01, 60/01, 129/05, 109/07, 125/08, 36/09, 150/11, 144/12, 19/13, 137/15, 123/17, 98/19 i 144/20) i članka 56. Statuta Brodsko-posavske županije ("Službeni vjesnik Brodsko-posavske županije" br. 15/13 - pročišćeni tekst, 4/18, 5/20 i 7/21) župan Brodsko-posavske županije donio je

R J E Š E N J E

o imenovanju tri člana Školskog odbora Obrtničko-tehničke škole Slavonski Brod

I.

U Školski odbor Obrtničko-tehničke škole Slavonski Brod s datumom 5. rujna 2021. godine imenuju se:

1. Tomislav Tekić
2. Dubraka Pracny
3. Vjekoslav Knežević

II.

Mandat članova Školskog odbora traje 4 godine i isti mogu biti ponovno imenovani.

III.

Ovo Rješenje objavit će se u "Službenom vjesniku Brodsko-posavske županije".

KLASA: 023-01/21-01/294
URBROJ: 2178/1-09-21-2
Slavonski Brod, 31. kolovoza 2021.

ŽUPAN
dr.sc. Danijel Marušić, dr.med.vet., v.r.

117.

Na temelju članka 119. stavak 1. Zakona o odgoju i obrazovanju u osnovnoj i srednjoj školi ("Narodne novine" br, 87/08, 86/09, 92/10, 105/10, 90/11, 5/12, 16/12, 86/12, 126/12, 94/13, 152/14, 7/17, 68/18, 98/19, 64/20), članka 48. Zakona o lokalnoj i područnoj (regionalnoj) samoupravi ("Narodne novine" br. 33/01, 60/01, 129/05, 109/07, 125/08, 36/09, 150/11, 144/12, 19/13, 137/15, 123/17, 98/19, 144/20) i članka 56. Statuta Brodsko-posavske županije ("Službeni vjesnik Brodsko-posavske županije" br. 15/13-pročišćeni tekst, 4/18, 5/20, 7/21), župan Brodsko-posavske županije donio je

R J E Š E N J E

o razrješenju tri člana Školskog odbora Gimnazije „Matija Mesić“ Slavonski Brod

I.

Razrješuju se dužnosti članova Školskog odbora Gimnazije „Matija Mesić“ Slavonski Brod s datumom 31. kolovoza 2021:

1. Anita Holub
2. Anita Štivić
3. Jasmina Beljan

II.

Ovo Rješenje objavit će se u "Službenom vjesniku Brodsko-posavske županije".

KLASA: 023-01/21-01/295
URBROJ: 2178/1-09-21-1
Slavonski Brod, 31. kolovoza 2021.

ŽUPAN
dr.sc. Danijel Marušić, dr.med.vet., v.r.

118.

Na temelju članka 119. stavak 1. Zakona o odgoju i obrazovanju u osnovnoj i srednjoj školi ("Narodne novine" br. 87/08, 86/09, 92/10, 105/10, 90/11, 5/12, 16/12, 86/12, 126/12, 94/13, 152/14, 7/17, 68/18, 98/19 i 64/20), članka 48. Zakona o lokalnoj i područnoj (regionalnoj) samoupravi ("Narodne novine" br. 33/01, 60/01, 129/05, 109/07, 125/08, 36/09, 150/11, 144/12, 19/13, 137/15, 123/17, 98/19 i 144/20) i članka 56. Statuta Brodsko-posavske županije ("Službeni vjesnik Brodsko-posavske županije" br. 15/13 - pročišćeni tekst, 4/18, 5/20 i 7/21) župan Brodsko-posavske županije donio je

R J E Š E N J E

o imenovanju tri člana Školskog odbora Gimnazije „Matija Mesić“ Slavonski Brod

I.

U Školski odbor Gimnazije „Matija Mesić“ Slavonski Brod s datumom 1. rujna 2021. godine imenuju se:

1. Anita Holub
2. Anita Štivić
3. Jasmina Beljan

II.

Mandat članova Školskog odbora traje 4 godine i isti mogu biti ponovno imenovani.

III.

Ovo Rješenje objavit će se u "Službenom vjesniku Brodsko-posavske županije".

KLASA: 023-01/21-01/295
URBROJ: 2178/1-09-21-2
Slavonski Brod, 31. kolovoza 2021.

ŽUPAN
dr.sc. Danijel Marušić, dr.med.vet., v.r.

119.

Na temelju članka 119. stavak 1. Zakona o odgoju i obrazovanju u osnovnoj i srednjoj školi ("Narodne novine" br, 87/08, 86/09, 92/10, 105/10, 90/11, 5/12, 16/12, 86/12, 126/12, 94/13, 152/14, 7/17, 68/18, 98/19, 64/20), članka 48. Zakona o lokalnoj i područnoj (regionalnoj) samoupravi ("Narodne novine" br. 33/01, 60/01, 129/05, 109/07, 125/08, 36/09, 150/11, 144/12, 19/13, 137/15, 123/17, 98/19, 144/20) i članka 56. Statuta Brodsko-posavske županije ("Službeni vjesnik Brodsko-posavske županije" br. 15/13-pročišćeni tekst, 4/18, 5/20, 7/21), župan Brodsko-posavske županije donio je

R J E Š E N J E

o razrješenju tri člana Školskog odbora Ekonomsko-birotehničke škole Slavonski Brod

I.

Razrješuju se dužnosti članova Školskog odbora Ekonomsko-birotehničke škole Slavonski Brod s datumom 12. rujna 2021:

1. Sandra Dabić
2. Tomislav Delić
3. Ivan Tucić

II.

Ovo Rješenje objavit će se u "Službenom vjesniku Brodsko-posavske županije".

KLASA: 023-01/21-01/296
URBROJ: 2178/1-09-21-1
Slavonski Brod, 31. kolovoza 2021.

ŽUPAN
dr.sc. Danijel Marušić, dr.med.vet., v.r.

120.

Na temelju članka 119. stavak 1. Zakona o odgoju i obrazovanju u osnovnoj i srednjoj školi ("Narodne novine" br. 87/08, 86/09, 92/10, 105/10, 90/11, 5/12, 16/12, 86/12, 126/12, 94/13, 152/14, 7/17, 68/18, 98/19 i 64/20), članka 48. Zakona o lokalnoj i područnoj (regionalnoj) samoupravi ("Narodne novine" br. 33/01, 60/01, 129/05, 109/07, 125/08, 36/09, 150/11, 144/12, 19/13, 137/15, 123/17, 98/19 i 144/20) i članka 56. Statuta Brodsko-posavske županije ("Službeni vjesnik Brodsko-posavske županije" br. 15/13 - pročišćeni tekst, 4/18, 5/20 i 7/21) župan Brodsko-posavske županije donio je

R J E Š E N J E

o imenovanju tri člana Školskog odbora Ekonomsko-birotehničke škole Slavonski Brod

I.

U Školski odbor Ekonomsko-birotehničke škole Slavonski Brod s datumom 13. rujna 2021. godine imenuju se:

1. Sandra Dabić
2. Tomislav Delić
3. Ivan Tucić

II.

Mandat članova Školskog odbora traje 4 godine i isti mogu biti ponovno imenovani.

III.

Ovo Rješenje objavit će se u "Službenom vjesniku Brodsko-posavske županije".

KLASA: 023-01/21-01/296
URBROJ: 2178/1-09-21-2
Slavonski Brod, 31. kolovoza 2021.

ŽUPAN
dr.sc. Danijel Marušić, dr.med.vet., v.r.

121.

Na temelju članka 119. stavak 1. Zakona o odgoju i obrazovanju u osnovnoj i srednjoj školi ("Narodne novine" br, 87/08, 86/09, 92/10, 105/10, 90/11, 5/12, 16/12, 86/12, 126/12, 94/13, 152/14, 7/17, 68/18, 98/19, 64/20), članka 48. Zakona o lokalnoj i područnoj (regionalnoj) samoupravi ("Narodne novine" br. 33/01, 60/01, 129/05, 109/07, 125/08, 36/09, 150/11, 144/12, 19/13, 137/15, 123/17, 98/19, 144/20) i članka 56. Statuta Brodsko-posavske županije ("Službeni vjesnik Brodsko-posavske županije" br. 15/13-pročišćeni tekst, 4/18, 5/20, 7/21), župan Brodsko-posavske županije donio je

R J E Š E N J E

o razrješenju tri člana Školskog odbora Osnovne škole „Vladimir Nazor“ Adžamovci

I.

Razrješuju se dužnosti članova Školskog odbora Osnovne škole „Vladimir Nazor“ Adžamovci s datumom 31. kolovoza 2021:

1. Vladimir Majetić
2. Tomislav Šimac
3. Vedran Jurković

II.

Ovo Rješenje objavit će se u "Službenom vjesniku Brodsko-posavske županije".

KLASA: 023-01/21-01/297
URBROJ: 2178/1-09-21-1
Slavonski Brod, 31. kolovoza 2021.

ŽUPAN
dr.sc. Danijel Marušić, dr.med.vet., v.r.

122.

Na temelju članka 119. stavak 1. Zakona o odgoju i obrazovanju u osnovnoj i srednjoj školi ("Narodne novine" br. 87/08, 86/09, 92/10, 105/10, 90/11, 5/12, 16/12, 86/12, 126/12, 94/13, 152/14, 7/17, 68/18, 98/19 i 64/20), članka 48. Zakona o lokalnoj i područnoj (regionalnoj) samoupravi ("Narodne novine" br. 33/01, 60/01, 129/05, 109/07, 125/08, 36/09, 150/11, 144/12, 19/13, 137/15, 123/17, 98/19 i 144/20) i članka 56. Statuta Brodsko-posavske županije ("Službeni vjesnik Brodsko-posavske županije" br. 15/13 - pročišćeni tekst, 4/18, 5/20 i 7/21) župan Brodsko-posavske županije donio je

R J E Š E N J E

o imenovanju tri člana Školskog odbora Osnovne škole „Vladimir Nazor“ Adžamovci

I.

U Školski odbor Osnovne škole „Vladimir Nazor“ Adžamovci s datumom 1. rujna 2021. godine imenuju se:

1. Vladimir Majetić
2. Tomislav Šimac
3. Miroslav Jelčić

II.

Mandat članova Školskog odbora traje 4 godine i isti mogu biti ponovno imenovani.

III.

Ovo Rješenje objavit će se u "Službenom vjesniku Brodsko-posavske županije".

KLASA: 023-01/21-01/297
URBROJ: 2178/1-09-21-2
Slavonski Brod, 31. kolovoza 2021.

ŽUPAN
dr.sc. Danijel Marušić, dr.med.vet., v.r.

123.

Na temelju članka 119. stavak 1. Zakona o odgoju i obrazovanju u osnovnoj i srednjoj školi ("Narodne novine" br, 87/08, 86/09, 92/10, 105/10, 90/11, 5/12, 16/12, 86/12, 126/12, 94/13, 152/14, 7/17, 68/18, 98/19, 64/20), članka 48. Zakona o lokalnoj i područnoj (regionalnoj) samoupravi ("Narodne novine" br. 33/01, 60/01, 129/05, 109/07, 125/08, 36/09, 150/11, 144/12, 19/13, 137/15, 123/17, 98/19, 144/20) i članka 56. Statuta Brodsko-posavske županije ("Službeni vjesnik Brodsko-posavske županije" br. 15/13-pročišćeni tekst, 4/18, 5/20, 7/21), župan Brodsko-posavske županije donio je

R J E Š E N J E

o razrješenju tri člana Školskog odbora Osnovne škole Ante Starčevića Rešetari

I.

Razrješuju se dužnosti članova Školskog odbora Osnovne škole Ante Starčevića Rešetari s datumom 31. kolovoza 2021:

1. Gordana Marosavljević
2. Miroslav Jelčić
3. Marijan Jukić

II.

Ovo Rješenje objavit će se u "Službenom vjesniku Brodsko-posavske županije".

KLASA: 023-01/21-01/298
URBROJ: 2178/1-09-21-1
Slavonski Brod, 31. kolovoza 2021.

ŽUPAN
dr.sc. Danijel Marušić, dr.med.vet., v.r.

124.

Na temelju članka 119. stavak 1. Zakona o odgoju i obrazovanju u osnovnoj i srednjoj školi ("Narodne novine" br. 87/08, 86/09, 92/10, 105/10, 90/11, 5/12, 16/12, 86/12, 126/12, 94/13, 152/14, 7/17, 68/18, 98/19 i 64/20), članka 48. Zakona o lokalnoj i područnoj (regionalnoj) samoupravi ("Narodne novine" br. 33/01, 60/01, 129/05, 109/07, 125/08, 36/09, 150/11, 144/12, 19/13, 137/15, 123/17, 98/19 i 144/20) i članka 56. Statuta Brodsko-posavske županije ("Službeni vjesnik Brodsko-posavske županije" br. 15/13 - pročišćeni tekst, 4/18, 5/20 i 7/21) župan Brodsko-posavske županije donio je

R J E Š E N J E

o imenovanju tri člana Školskog odbora
Osnovne škole „Ante Starčevića“ Rešetari

I.

U Školski odbor Osnovne škole „Ante Starčevića“ Rešetari s datumom 1. rujna 2021. godine imenuju se:

1. Jurica Atlagović
2. Ana Šimac
3. Gabrijel Babić

II.

Mandat članova Školskog odbora traje 4 godine i isti mogu biti ponovno imenovani.

III.

Ovo Rješenje objavit će se u "Službenom vjesniku Brodsko-posavske županije".

KLASA: 023-01/21-01/298
URBROJ: 2178/1-09-21-2
Slavonski Brod, 31. kolovoza 2021.

ŽUPAN
dr.sc. Danijel Marušić, dr.med.vet., v.r.

125.

Na temelju članka 119. stavak 1. Zakona o odgoju i obrazovanju u osnovnoj i srednjoj školi ("Narodne novine" br, 87/08, 86/09, 92/10, 105/10, 90/11, 5/12, 16/12, 86/12, 126/12, 94/13, 152/14, 7/17, 68/18, 98/19, 64/20), članka 48. Zakona o lokalnoj i područnoj (regionalnoj) samoupravi ("Narodne novine" br. 33/01, 60/01, 129/05, 109/07, 125/08, 36/09, 150/11, 144/12, 19/13, 137/15, 123/17, 98/19, 144/20) i članka 56. Statuta Brodsko-posavske županije ("Službeni vjesnik Brodsko-posavske županije" br. 15/13-pročišćeni tekst, 4/18, 5/20, 7/21), župan Brodsko-posavske županije donio je

R J E Š E N J E

o razrješenju tri člana Školskog odbora Osnovne škole „Dr. Stjepan Ilijašević“ Oriovac

I.

Razrješuju se dužnosti članova Školskog odbora Osnovne škole „Dr. Stjepan Ilijašević“ Oriovac s datumom 4. rujna 2021:

1. Jozo Hrgić
2. Dubravko Kolundžić
3. Maja Medved

II.

Ovo Rješenje objavit će se u "Službenom vjesniku Brodsko-posavske županije".

KLASA: 023-01/21-01/299
URBROJ: 2178/1-09-21-1
Slavonski Brod, 31. kolovoza 2021.

ŽUPAN
dr.sc. Danijel Marušić, dr.med.vet., v.r.

126.

Na temelju članka 119. stavak 1. Zakona o odgoju i obrazovanju u osnovnoj i srednjoj školi ("Narodne novine" br. 87/08, 86/09, 92/10, 105/10, 90/11, 5/12, 16/12, 86/12, 126/12, 94/13, 152/14, 7/17, 68/18, 98/19 i 64/20), članka 48. Zakona o lokalnoj i područnoj (regionalnoj) samoupravi ("Narodne novine" br. 33/01, 60/01, 129/05, 109/07, 125/08, 36/09, 150/11, 144/12, 19/13, 137/15, 123/17, 98/19 i 144/20) i članka 56. Statuta Brodsko-posavske županije ("Službeni vjesnik Brodsko-posavske županije" br. 15/13 - pročišćeni tekst, 4/18, 5/20 i 7/21) župan Brodsko-posavske županije donio je

R J E Š E N J E

o imenovanju tri člana Školskog odbora Osnovne škole „Dr. Stjepan Ilijašević“ Oriovac

I.

U Školski odbor Osnovne škole „Dr. Stjepan Ilijašević“ Oriovac s datumom 5. rujna 2021. godine imenuju se:

1. Zrinka Galović
2. Viktorija Jagodar
3. Mirela Aladrović

II.

Mandat članova Školskog odbora traje 4 godine i isti mogu biti ponovno imenovani.

III.

Ovo Rješenje objavit će se u "Službenom vjesniku Brodsko-posavske županije".

KLASA: 023-01/21-01/299
URBROJ: 2178/1-09-21-2
Slavonski Brod, 31. kolovoza 2021.

ŽUPAN
dr.sc. Danijel Marušić, dr.med.vet., v.r.

127.

Na temelju članka 119. stavak 1. Zakona o odgoju i obrazovanju u osnovnoj i srednjoj školi ("Narodne novine" br, 87/08, 86/09, 92/10, 105/10, 90/11, 5/12, 16/12, 86/12, 126/12, 94/13, 152/14, 7/17, 68/18, 98/19, 64/20), članka 48. Zakona o lokalnoj i područnoj (regionalnoj) samoupravi ("Narodne novine" br. 33/01, 60/01, 129/05, 109/07, 125/08, 36/09, 150/11, 144/12, 19/13, 137/15, 123/17, 98/19, 144/20) i članka 56. Statuta Brodsko-posavske županije ("Službeni vjesnik Brodsko-posavske županije" br. 15/13-pročišćeni tekst, 4/18, 5/20, 7/21), župan Brodsko-posavske županije donio je

R J E Š E N J E

o razrješenju tri člana Školskog odbora Osnovne škole „Ljudevit Gaj“ Lužani

I.

Razrješuju se dužnosti članova Školskog odbora Osnovne škole „Ljudevit Gaj“ Lužani s datumom 31. kolovoza 2021:

1. Ivan Nikičić
2. Katarina Pavelić
3. Alen Pešutić

II.

Ovo Rješenje objavit će se u "Službenom vjesniku Brodsko-posavske županije".

KLASA: 023-01/21-01/300
URBROJ: 2178/1-09-21-1
Slavonski Brod, 31. kolovoza 2021.

ŽUPAN
dr.sc. Danijel Marušić, dr.med.vet., v.r.

128.

Na temelju članka 119. stavak 1. Zakona o odgoju i obrazovanju u osnovnoj i srednjoj školi ("Narodne novine" br. 87/08, 86/09, 92/10, 105/10, 90/11, 5/12, 16/12, 86/12, 126/12, 94/13, 152/14, 7/17, 68/18, 98/19 i 64/20), članka 48. Zakona o lokalnoj i područnoj (regionalnoj) samoupravi ("Narodne novine" br. 33/01, 60/01, 129/05, 109/07, 125/08, 36/09, 150/11, 144/12, 19/13, 137/15, 123/17, 98/19 i 144/20) i članka 56. Statuta Brodsko-posavske županije ("Službeni vjesnik Brodsko-posavske županije" br. 15/13 - pročišćeni tekst, 4/18, 5/20 i 7/21) župan Brodsko-posavske županije donio je

R J E Š E N J E

o imenovanju tri člana Školskog odbora Osnovne škole „Ljudevit Gaj“ Lužani

I.

U Školski odbor Osnovne škole „Ljudevit Gaj“ Lužani s datumom 1. rujna 2021. godine imenuju se:

1. Dalibor Pešutić
2. Katarina Pavelić
3. Terezija Kranjčević

II.

Mandat članova Školskog odbora traje 4 godine i isti mogu biti ponovno imenovani.

III.

Ovo Rješenje objavit će se u "Službenom vjesniku Brodsko-posavske županije".

KLASA: 023-01/21-01/300
URBROJ: 2178/1-09-21-2
Slavonski Brod, 31. kolovoza 2021.

ŽUPAN
dr.sc. Danijel Marušić, dr.med.vet., v.r.

129.

Na temelju članka 119. stavak 1. Zakona o odgoju i obrazovanju u osnovnoj i srednjoj školi ("Narodne novine" br, 87/08, 86/09, 92/10, 105/10, 90/11, 5/12, 16/12, 86/12, 126/12, 94/13, 152/14, 7/17, 68/18, 98/19, 64/20), članka 48. Zakona o lokalnoj i područnoj (regionalnoj) samoupravi ("Narodne novine" br. 33/01, 60/01, 129/05, 109/07, 125/08, 36/09, 150/11, 144/12, 19/13, 137/15, 123/17, 98/19, 144/20) i članka 56. Statuta Brodsko-posavske županije ("Službeni vjesnik Brodsko-posavske županije" br. 15/13-pročišćeni tekst, 4/18, 5/20, 7/21), župan Brodsko-posavske županije donio je

R J E Š E N J E

o razrješenju tri člana Školskog odbora Osnovne škole „Matija Gubec“ Cernik

I.

Razrješuju se dužnosti članova Školskog odbora Osnovne škole „Matija Gubec“ Cernik s datumom 10. rujna 2021:

1. Hrvoje Žakić
2. Marijan Bakunić
3. Kruno Trpinić

II.

Ovo Rješenje objavit će se u "Službenom vjesniku Brodsko-posavske županije".

KLASA: 023-01/21-01/302
URBROJ: 2178/1-09-21-1
Slavonski Brod, 31. kolovoza 2021.

ŽUPAN
dr.sc. Danijel Marušić, dr.med.vet., v.r.

130.

Na temelju članka 119. stavak 1. Zakona o odgoju i obrazovanju u osnovnoj i srednjoj školi ("Narodne novine" br. 87/08, 86/09, 92/10, 105/10, 90/11, 5/12, 16/12, 86/12, 126/12, 94/13, 152/14, 7/17, 68/18, 98/19 i 64/20), članka 48. Zakona o lokalnoj i područnoj (regionalnoj) samoupravi ("Narodne novine" br. 33/01, 60/01, 129/05, 109/07, 125/08, 36/09, 150/11, 144/12, 19/13, 137/15, 123/17, 98/19 i 144/20) i članka 56. Statuta Brodsko-posavske županije ("Službeni vjesnik Brodsko-posavske županije" br. 15/13 - pročišćeni tekst, 4/18, 5/20 i 7/21) župan Brodsko-posavske županije donio je

R J E Š E N J E

o imenovanju tri člana Školskog odbora Osnovne škole „Matije Gupca“ Cernik

I.

U Školski odbor Osnovne škole „Matije Gupca“ Cernik s datumom 11. rujna 2021. godine imenuju se:

1. Hrvoje Žakić
2. Marijan Bakunić
3. Irena Kulić

II.

Mandat članova Školskog odbora traje 4 godine i isti mogu biti ponovno imenovani.

III.

Ovo Rješenje objavit će se u "Službenom vjesniku Brodsko-posavske županije".

KLASA: 023-01/21-01/302
URBROJ: 2178/1-09-21-2
Slavonski Brod, 31. kolovoza 2021.

ŽUPAN
dr.sc. Danijel Marušić, dr.med.vet., v.r.

131.

Na temelju članka 119. stavak 1. Zakona o odgoju i obrazovanju u osnovnoj i srednjoj školi ("Narodne novine" br, 87/08, 86/09, 92/10, 105/10, 90/11, 5/12, 16/12, 86/12, 126/12, 94/13, 152/14, 7/17, 68/18, 98/19, 64/20), članka 48. Zakona o lokalnoj i područnoj (regionalnoj) samoupravi ("Narodne novine" br. 33/01, 60/01, 129/05, 109/07, 125/08, 36/09, 150/11, 144/12, 19/13, 137/15, 123/17, 98/19, 144/20) i članka 56. Statuta Brodsko-posavske županije ("Službeni vjesnik Brodsko-posavske županije" br. 15/13-pročišćeni tekst, 4/18, 5/20, 7/21), župan Brodsko-posavske županije donio je

R J E Š E N J E

o razrješenju tri člana Školskog odbora Industrijsko-obrtničke škole Slavonski Brod

I.

Razrješuju se dužnosti članova Školskog odbora Industrijsko-obrtničke škole Slavonski Brod s datumom 4. rujna 2021:

1. Antonija Kovačević
2. Josip Grgić
3. Nikola Bošnjak

II.

Ovo Rješenje objavit će se u "Službenom vjesniku Brodsko-posavske županije".

KLASA: 023-01/21-01/303
URBROJ: 2178/1-09-21-1
Slavonski Brod, 31. kolovoza 2021.

ŽUPAN
dr.sc. Danijel Marušić, dr.med.vet., v.r.

132.

Na temelju članka 119. stavak 1. Zakona o odgoju i obrazovanju u osnovnoj i srednjoj školi ("Narodne novine" br. 87/08, 86/09, 92/10, 105/10, 90/11, 5/12, 16/12, 86/12, 126/12, 94/13, 152/14, 7/17, 68/18, 98/19 i 64/20), članka 48. Zakona o lokalnoj i područnoj (regionalnoj) samoupravi ("Narodne novine" br. 33/01, 60/01, 129/05, 109/07, 125/08, 36/09, 150/11, 144/12, 19/13, 137/15, 123/17, 98/19 i 144/20) i članka 56. Statuta Brodsko-posavske županije ("Službeni vjesnik Brodsko-posavske županije" br. 15/13 - pročišćeni tekst, 4/18, 5/20 i 7/21) župan Brodsko-posavske županije donio je

R J E Š E N J E

o imenovanju tri člana Školskog odbora Industrijsko-obrtničke škole Slavonski Brod

I.

U Školski odbor Industrijsko-obrtničke škole Slavonski Brod s datumom 5. rujna 2021. godine imenuju se:

1. Tomislav Šimundić
2. Josip Grgić
3. Nikola Bošnjak

II.

Mandat članova Školskog odbora traje 4 godine i isti mogu biti ponovno imenovani.

III.

Ovo Rješenje objavit će se u "Službenom vjesniku Brodsko-posavske županije".

KLASA: 023-01/21-01/303
URBROJ: 2178/1-09-21-2
Slavonski Brod, 31. kolovoza 2021.

ŽUPAN
dr.sc. Danijel Marušić, dr.med.vet., v.r.

133.

Na temelju članka 184. stavka 2. i 185. stavak 1. Zakona o socijalnoj skrbi („Narodne novine“, broj 157/13, 152/14, 99/15, 52/16, 16/17, 130/17, 98/19, 64/20, 138/20), članka 249. Pravilnika o minimalnim uvjetima za pružanje socijalnih usluga („Narodne novine“ br. 40/14, 66/15, 56/20 i 28/21) i članka 56. Statuta Brodsko-posavske županije („Službeni vjesnik Brodsko-posavske županije“, broj 10/09.), župan Brodsko-posavske županije donosi

RJEŠENJE

o imenovanju Povjerenstva za ispitivanje minimalnih uvjeta za pružanje socijalnih usluga

I.

Imenuje se Povjerenstvo za ispitivanje minimalnih uvjeta za pružanje socijalnih usluga starijim i nemoćnim osobama, beskućnicima, usluga pomoći u kući te usluga koje pružaju fizičke osobe kao profesionalnu djelatnost, u sastavu:

1. Branko Sabo, mag.oec, privremeni pročelnik Upravnog odjela za zdravstvo, socijalnu skrb i hrvatske branitelje,
2. Ivan Tucić, dipl. iur, savjetnik za zdravstvo i socijalnu skrb u Upravnom odjelu za zdravstvo, socijalnu skrb i hrvatske branitelje,
3. Ines Koropatnicki, dipl. soc. radnik, Centar za socijalnu skrb Slavonski Brod,
4. Vesna Peterlik, dipl.soc.radnik, Centar za socijalnu skrb Nova Gradiška,
5. Zlatko Lovaković, dipl. ing. građ., Slavonski Brod, Mate Topalovića 16,
6. Marko Horvatović, mag.ing. aediff., voditelj Odsjeka za graditeljstvo i prostorno uređenje

II.

Povjerenstvo na temelju podnesenog zahtjeva pružatelja usluge utvrđuje jesu li ispunjeni svi propisani minimalni uvjeti za pružanje socijalnih usluga glede prostora, opreme, stručnih i drugih radnika, zdravstvenih i higijenskih uvjeta, sukladno Zakonu o socijalnoj skrbi i Pravilniku o minimalnim uvjetima za pružanje socijalnih usluga.

III.

Ovim aktom stavlja se izvan snage rješenje župana o razrješenju i imenovanju predsjednika i članova Povjerenstva za utvrđivanje ispunjavanja uvjeta za pružanje socijalnih usluga skrbi izvan vlastite obitelji i za pružanje svih ili pojedinih usluga pomoći u kući korisnika za područje Brodsko-posavske županije KLASA: 550-01/13-01/140, URBROJ: 2178/1-09-20-2 od 03.lipnja 2020.g. i rješenje župana o imenovanju predsjednika i članova Povjerenstva za utvrđivanje ispunjavanja uvjeta za pružanje usluga skrbi izvan vlastite obitelji i za pružanje svih ili pojedinih usluga pomoći njege u kući korisnika za područje Brodsko-posavske županije KLASA: 550-01/13-01/140, URBROJ: 2178/1-11-01-13-2 od 12.studenog 2013.godine.

IV.

Započete postupke ispitivanja minimalnih uvjeta za pružanje socijalnih usluga starijim i nemoćnim osobama, beskućnicima, usluga pomoći u kući te usluga koje pružaju fizičke osobe kao profesionalnu djelatnost završit će Povjerenstvo iz točke I. ovog akta.

V.

Ovo Rješenje stupa na snagu danom donošenja, a objavit će se u „Službenom vjesniku Brodsko-posavske županije“.

KLASA: 550-01/21-01/170
URBROJ: 2178/1-09-21-1
Slavonski Brod, 03.rujna 2021.godine

ŽUPAN
dr.sc. Danijel Marušić, dr.med.vet., v.r.

ŽUPANIJA

- **akti župana:**

134.

Na temelju članka 17. stavak 3. podstavak 7. Zakona o sustavu civilne zaštite („Narodne novine“ br. 82/15, 118/2018, 31/2020 i 20/2021), članka 7. stavak 2. i stavak 3. Pravilnika o smjernicama za izradu procjena rizika od katastrofa i velikih nesreća za područje Republike Hrvatske i jedinica lokalne i područne (regionalne) samouprave („Narodne novine“ br. 65/16), Smjernica za izradu procjene rizika za područje Brodsko posavske županije (KLASA: 810- 00/17-01/06, URBROJ: 2178/1-11-01-17-1 od 16.veljače 2017. godine), te članaka 56. Statuta Brodsko-posavske županije („Službeni vjesnik Brodsko posavske županije“ br. 15/13-pročišćeni tekst, 4/18, 5/20 i 7/21), župan Brodsko posavske županije donosi

ODLUKU

o izradi Procjene rizika od velikih nesreća za područje Brodsko posavske županije

Članak 1.

Ovom Odlukom uređuje se postupak izrade Procjene rizika od velikih nesreća za područje Brodsko posavske županije, osnivanje radne skupine za izradu Procjene rizika od velikih nesreća te određuju konzultant iz prve grupe stručnih poslova u području planiranja civilne zaštite.

Procjena rizika od velikih nesreća za područje Brodsko posavske županije izrađuje se na temelju Smjernica za izradu procjene rizika za područje Brodsko posavske županije, te će se koristiti kao podloga za planiranje i izradu projekata u cilju smanjenja rizika od katastrofa te provođenju ciljanih preventivnih mjera.

Postupak izrade Procjene obuhvaća pripremu metodologije za izradu Procjene, uputa i obrazaca za izradu svakog pojedinog scenarija kao podloga za identifikaciju, analizu, evaluaciju te izradu matrica i karata rizika te pregled i odobravanje Procjene.

Članak 2.

Za izradu Procjene rizika od velikih nesreća za područje Brodsko posavske županije osniva se radna skupina.

Radna skupina je dužna obavljati organizacijske, operativne, stručne, administrativne i tehničke poslove potrebne za izradu Procjene.

Radnu skupinu osnovat će župan posebnom Odlukom.

Članak 3.

Određuje se IN konzalting d.o.o. iz Slavonskog Broda, Baranjska 18, kao konzultant iz prve grupe stručnih poslova u području planiranja civilne zaštite, tijekom izrade Procjene rizika.

Članak 4.

Kao prioritetne prijetnje smatraju se, sukladno Kriterijima, prijetnje koje su u državnoj procjeni rizika za područje Brodsko posavske ocjenjene visokim ili većim rizikom kako slijedi:

1. poplave izazvane izlijevanjem kopnenih vodnih tijela,
2. potres.
3. ekstremne vremenske pojave,
4. epidemije i pandemije.

Članak 5.

Voditelj radne skupine dostavlja Prijedlog procjene glavnom koordinatoru koji dostavlja Županijskoj skupštini prijedlog procjene rizika na donošenja.

Voditelj radne skupine, nakon donošenja Procjene, nastavlja s praćenjem događaja i kretanja od značaja za procjenjivanje rizika iz područja nadležnosti te o promjenama, jedan puta godišnje ili po potrebi izvješćuje glavnog koordinatora.

Radna skupina za izradu Procjene predlaže glavnom koordinatoru pokretanje postupaka izmjena i dopuna Procjene, odnosno ažuriranja Procjene.

Procjena rizika od velikih nesreća za područje Brodsko posavske županije izrađuje se najmanje jednom u tri godine te usklađivanje i usvajanje mora provesti do kraja mjeseca ožujka u svakom trogodišnjem ciklusu.

Procjena rizika od velikih nesreća za područje Brodsko posavske županije može se izrađivati i češće, ukoliko se u trogodišnjem periodu nastupi značajna promjena ulaznih parametara u korištenim scenarijima i postupcima analiziranja rizika ili ako se prepozna nova prijetnja.

Članak 6.

Stupanjem na snagu ove Odluke prestaje važiti Odluka o izradi Procjene rizika za područje Brodsko-posavske županije: Klasa: 810-01/18-01/50, Ur. broj:2178/01-11-01-18-1 od 27.12. 2018.

Članak 7.

Ova Odluka stupa na osmog dana od dana objave u „Službenom vjesniku Brodsko posavske županije“.

KLASA: 023-01/21-01/464
URBROJ: 2178/1-09-21-1
Slavonski Brod, 17. rujna 2021.

ŽUPAN
Dr. sc. Danijel Marušić, dr.med. vet., v.r.

ŽUPANIJA

- ostali akti:

135.

Na temelju članka 43. Zakona o ustanovama („Narodne novine“ 76/93, 29/97, 47/99, 35/08, 127/19) i članka 12. Statuta Županijske uprave za ceste Brodsko-posavske županije, Upravno vijeće Županijske uprave za ceste Brodsko-posavske donosi:

ODLUKU

o razrješenju vršitelja dužnosti ravnatelja Županijske uprave za ceste Brodsko-posavske županije

I.

Antun Dukić, dipl.ing.građ, OIB:69304319761, Grofa Janka Draškovića 46, Slavonski Brod vršitelj dužnosti ravnatelja Županijske uprave za ceste Brodsko-posavske županije, razrješuje se dužnosti vršitelja dužnosti ravnatelja Županijske uprave za ceste Brodsko-posavske županije s danom 30. rujna 2021. godine.

II.

Ova Odluka stupa na snagu danom donošenja.

Predsjednik
Upravnog vijeća:
Mijo Belegić, v.r.

136.

Na temelju članka 38. i 39. te članka 42. Zakona o ustanovama (NN 76/93, 29/97, 47/99, 35/08, 127/19) i čl. 12. Statuta Županijske uprave za ceste Brodsko-posavske županije, Upravno vijeće dana 24. rujna 2021. godine donijela slijedeću

ODLUKU

o izboru i imenovanju ravnatelja/ice Županijske uprave za ceste Brodsko - posavske županije

I

Za ravnateljicu Županijske uprave za ceste Brodsko-posavske županije imenuje se Olivera Maglić, OIB: 32649480377, Stjepana pl. Horvata 8, Slavonski Brod, diplomirana inženjerka strojarstva.

II

Ravnateljica se imenuje na mandatno razdoblje od četiri godine, počevši od 1. listopada 2021.

III

Ova Odluka o izboru i imenovanju ravnatelja/ice Županijske uprave za ceste Brodsko-posavske županije stupa na snagu danom donošenja i biti će objavljena na mrežnoj stranici Županijske uprave za ceste Brodsko-posavske županije.

O b r a z l o ž e n j e

U skladu sa odredbama članka 38. do 42. Zakona o ustanovama (NN 76/93, 29/97, 47/99, 35/08, 127/19) dana 25. kolovoza 2021. godine objavljen je Javni natječaj za izbor i imenovanje ravnatelja/ice Županijske uprave za ceste Brodsko-posavske županije u Narodnim novinama (Narodne novine 93/21), te na internetskoj stranici Županijske uprave za ceste Brodsko-posavske županije.

U ostavljenom roku zaprimljeno je šest prijava, te su sve prijave zadovoljile formalne uvjete natječaja.

Kandidati koji su zadovoljili formalne uvjete natječaja pozvani su na razgovor (intervju) dana 13. rujna 2021. godine i dana 16. rujna 2021. godine.

Upravno vijeće Županijske uprave za ceste Brodsko-posavske županije na sjednici održanoj dana 24. rujna 2021. godine jednoglasno je imenovalo Olivera Maglić, mag.ing.mech., Stjepana pl. Horvata 8, Slavonski Brod, ravnateljicom Županijske uprave za ceste Brodsko-posavske županije, te je odlučeno kao u izreci ove Odluke.

P o u k a o p r a v n o m l i j e k u:

Svi prijavljeni kandidat imaju pravo pregledati natječajni materijal, te sukladno članku 42. Zakona o ustanovama (NN 76/93, 29/97,4 7/99, 35/08, 127/19) u roku od 15 dana od dana primitka ove Odluke tužbom zahtijevati sudsku zaštitu svojih prava kod nadležnog suda.

KLASA: 023-01/21-03/07
URBROJ: 2178/01-38-01/02-21-09
Slavonski Brod, 24. rujna 2021. god.

PREDSJENIK
UPRAVNOG VIJEĆA:
Mijo Belegić, v.r.

ŽUPANIJA

- akti Skupštine:

137.

Na temelju članka 34. Statuta Brodsko-posavske županije („Službeni vjesnik Brodsko-posavske županije“ br. 10/09, 19/10, 2/13, 15/13-pročišćeni tekst, 4/18, 5/20 i 7/21), Županijska skupština na 3. sjednici, održanoj 4. listopada 2021. donijela

ZAKLJUČAK

o usvajanju Izvješća o stanju u prostoru Brodsko-posavske županije za razdoblje 2014.-2020.

Županijska skupština usvaja Izvješće o stanju u prostoru Brodsko-posavske županije za razdoblje 2014.-2020.

ŽUPANIJSKA SKUPŠTINA
BRODSKO-POSAVSKE ŽUPANIJE

KLASA: 021-01/21-08/53
URBROJ:2178/1-01-21-1
Slavonski Brod, 4. listopada 2021.

Predsjednik
Županijske skupštine
Pero Ćosić,dipl.ing.građ., v.r.

138.

IZVJEŠĆE

O STANJU U PROSTORU BRODSKO-POSAVSKE ŽUPANIJE 2014. – 2020. GODINE

Izrađivač:

JAVNA USTANOVA
ZAVOD ZA PROSTORNO UREĐENJE
BRODSKO-POSAVSKE ŽUPANIJE

Ravnatelj:

MATEJ BADROV, mag. ing. aedif.

Stručni tim na izradi Izvješća:

BLAŽENKA VESELINOVIĆ, dipl. ing. arh.
MATEJ BADROV, mag. ing. aedif.
VERONIKA GALOVIĆ, mag. ing. arch.
DOMINIK MIŠČANČUK, mag. geogr.
IVAN RAJKOVIĆ, dipl. iur.
REZA BRAJKOVIĆ, arh. teh.
ZDRAVKO SANDAK, građ. teh.

Slavonski Brod, listopad 2021. god.

SADRŽAJ *Stranica*

I. POLAZIŠTA 12
I.1. CILJEVI IZRADE IZVJEŠĆA 12
I.2. ZAKONODAVNO–INSTITUCIONALNI OKVIR 12
I.3. OSNOVNA PROSTORNA OBILJEŽJA BRODSKO-POSAVSKE ŽUPANIJE 13
I.3.1. Fizičkogeografska obilježja 13
I.3.2. Upravno-teritorijalna podjela 15
I.3.3. Demografska obilježja 16
I.3.4. Socijalno-gospodarska obilježja 24
I.4. BRODSKO-POSAVSKA ŽUPANIJA U OKVIRU PROSTORNOG UREĐENJA DRŽAVE 27
II. ANALIZA I OCJENA STANJA I TRENDOVA PROSTORNOG RAZVOJA 31
II.1. PROSTORNA STRUKTURA KORIŠTENJA I NAMJENE POVRŠINA BRODSKO-POSAVSKE ŽUPANIJE 31
II.2. SUSTAV NASELJA 34
II.2.1. Naselja i prostorni/razvojni koridori 34
II.2.2. Sustav središnjih naselja 34
II.2.3. Prostor za razvoj naselja 37
II.2.4. Društvena suprastruktura 44
II.3. GOSPODARSKE DJELATNOSTI 51
II.3.1. Poljoprivreda 51
II.3.2. Šumarstvo 57
II.3.3. Ribarstvo 60
II.3.4. Vodnogospodarski sustavi 62
II.3.5. Proizvodnja, poduzetništvo, trgovina i obrt 78
II.3.6. Iskorištavanje mineralnih sirovina 87
II.3.7. Turizam 88
II.4. OPREMLJENOST PROSTORA INFRASTRUKTUROM OD ZNAČAJA ZA ŽUPANIJU 91
II.4.1. Prometna infrastruktura 91
II.4.2. Energetski sustavi 98
II.4.3. Opskrba pitkom vodom i odvodnja otpadnih voda 104
II.4.4. Gospodarenje otpadom 108
II.5. ZAŠTITA I KORIŠTENJE DIJELOVA PROSTORA OD POSEBNOG ZNAČAJA 115
II.5.1. Zaštićene prirodne vrijednosti 115
II.5.2. Zaštita i očuvanje okoliša 122
II.5.3. Zaštita i očuvanje kulturnih dobara 125
II.6. OBVEZNI PROSTORNI POKAZATELJI 127
III. ANALIZA PROVEDBE PROSTORNIH PLANOVA I DRUGIH DOKUMENATA 132
III.1. IZRADA PROSTORNIH PLANOVA 132
III.1.1. Dokumenti prostornog uređenja i prostorni planovi državne razine 136
III.1.2. Prostorni planovi županijske razine 149
III.1.3. Prostorni planovi lokalne razine 154
III.1.4. Prostorni planovi u postupku izrade i donošenja 166
III.1.5. Informacijski sustav prostornog uređenja 168

III.2. PROVEDBA PROSTORNIH PLANOVA 171
III.2.1. Provedba prostornih planova državne razine 171
III.2.2. Provedba Prostornog plana Brodsko-posavske županije 171
III.2.3. Provedba prostornih planova lokalne razine 172
III.2.4. Nadzor dokumenata prostornog uređenja 173
III.2.5. Izdavanje akata za provedbu prostornih planova 174
III.2.6. Nezakonita gradnja 176
III.3. DOKUMENTI PROSTORNOG UREĐENJA U ODNOSU NA DRUGE STRATEŠKE, RAZVOJNE I PROGRAMSKE DOKUMENTE 180
III.4. PROVOĐENJE ZAKLJUČAKA, SMJERNICA, PRIJEDLOGA ZA UNAPRJEĐENJE, PREPORUKA, AKTIVNOSTI ODNOSNO MJERA IZ PRETHODNOG IZVJEŠĆA O STANJU U PROSTORU 181
III.4.1. Smjernice izrade novih dokumenata prostornog uređenje 182
III.4.2. Smjernice izrade izmjena i dopuna dokumenata prostornog uređenje u nadležnosti Županije 183
III.4.3. Smjernice, preporuke izrade studija i analiza u nadležnosti Županije 186
III.4.4. Smjernice, preporuke, mjere - opće mjere od značaja za prostor 187
IV. PRIJEDLOZI ZA UNAPRJEĐENJE PROSTORNOG RAZVOJA S OSNOVNIM PREPORUKAMA MJERA ZA IDUĆE RAZDOBLJE 191
IV.1. POTREBE, MOGUĆNOSTI I OGRANIČENJA DALJNJEG PROSTORNOG RAZVOJA BRODSKO-POSAVSKE ŽUPANIJE OBZIROM NA OKOLNOSTI, SEKTORSKA OPTEREĆENJA I IZAZOVE 191
IV.2. OCJENA POTREBE IZRADE NOVIH I/ILI IZMJENE I DOPUNE POSTOJEĆIH PROSTORNIH PLANOVA, DRUGIH DOKUMENATA KOJI UTJEČU NA PROSTOR BRODSKO-POSAVSKE ŽUPANIJE 192
IV.2.1. Potreba izrade studija i stručnih podloga potrebnih za izradu dokumenata prostornog uređenja u nadležnosti Županije 195
IV.3. PREPORUKA MJERA I AKTIVNOSTI ZA UNAPRJEĐENJE PROSTORNOG RAZVOJA 196
V. IZVORI PODATAKA 201

POPIS TABLICA *Stranica*

1.	Osnovni pokazatelji iz Popisa stanovništva, kućanstava i stanova iz 2011. godine	16
2.	Migracije stanovništva Brodsko-posavske županije 2014.-2019. godine	20
3.	Prostorna struktura korištenja površina prema PPUG/O, stanje 2013. i 2019. godine	32
4.	Prostorna struktura korištenja površina prema stanju zemljišnog pokrova	33
5.	Sustav središnjih naselja Brodsko-posavske županije	35
6.	Građevinska područja naselja po jedinicama lokalne samouprave 2019. godine	38
7.	Građevinska područja naselja	39
8.	Struktura izdvojenih površina za razvoj izvan naselja – građevinska područja izvan naselja	43
9.	Poljoprivredno zemljište Brodsko-posavske županije prema kategorijama	52
10.	Kategorije poljoprivrednog zemljišta po jedinicama lokalne samouprave	53
11.	Analiza šumskog zemljišta po Prostornom planu BPŽ	58
12.	Analiza šumskog zemljišta po prostornim planovima uređenja gradova/općina	58
13.	Površine ribnjaka po jedinicama lokalne samouprave	61
14.	Površine zaštitnih zona izvorišta	67
15.	Potencijal zemljišta za navodnjavanje prema kategorijama	68
16.	Aktivnosti zaštite od poplava (predviđene i/ili u tijeku)	74
17.	Bruto domaći proizvod po županijama, tekuće cijene, u mil. HRK	79
18.	Bruto domaći proizvod po stanovniku po županijama, u HRK	80
19.	Kretanje broja zaposlenih po djelatnostima na području Županije	82
20.	Kretanje broja poduzetnika po veličini tvrtke	83
21.	Ukupna površina gospodarskih zona u Brodsko-posavskoj županiji	85
22.	Broj poljoprivrednih gospodarstava u Brodsko-posavskoj županiji prema tipu	86
23.	Struktura poljoprivrednih gospodarstava u Brodsko-posavskoj županiji prema površini	86
24.	Kamenolomi na području Brodsko-posavske županije	88
25.	Eksploatacija šljunka i pijeska na području Brodsko-posavske županije	88
26.	Turistički resursi na području Brodsko-posavske županije	89
27.	Dolasci i noćenja turista na području pet slavonskih županija 2016.-2018.	89
28.	Turistički proizvodi Slavonije prema sektorima	91
29.	Pregled duljine željezničke mreže na području Brodsko-posavske županije	95
30.	Elektronička komunikacijska infrastruktura na području Brodsko-posavske županije	98
31.	Duljina nadzemnih vodova 110 kV i 220 kV na području Brodsko-posavske županije	100

32.	Najmanja širina zaštićenog pojasa dalekovoda	100
33	Elektroenergetski objekti u nadležnosti HEP ODS-a na području Brodsko-posavske županije	101
34.	Duljina cjevovoda u vlasništvu INA d.d. na području Brodsko -posavske županije	102
35.	Duljina postojećeg cjevovoda Jadranskog naftovoda (JANAF) na području Brodsko-posavske županije	103
36.	Duljina postojećih magistralnih plinovoda na području Brodsko-posavske županije	103
37.	Duljina vodoopskrbne mreže na području Brodsko-posavske županije 2018. godine	105
38.	Duljina kanalizacijske mreže na području Brodsko-posavske županije	107
39.	Lokacije građevina za gospodarenje otpadom	109
40.	Odlagališta otpada u Brodsko-posavskoj županiji	113
41.	Proizvedeni i odloženi biorazgradivi komunalni otpad 2014.-2018.	114
42.	Pokrivenost jedinica lokalne samouprave	114
43.	Popis zaštićenih područja Brodsko-posavske županije	116
44.	Popis zaštićenih i preventivno zaštićenih područja Brodsko-posavske županije	117
45.	Popis područja ekološke mreže na prostoru Brodsko-posavske županije	120
46.	Površine zaštićene temeljem Zakona o zaštiti prirode za Brodsko- posavsku županiju	121
47.	Analiza zaštićenih područja za Brodsko-posavsku županiju u odnosu na Republiku Hrvatsku	121
48.	Kategorizacija zraka po godinama	124
49.	Kulturna dobra po JLS u Brodsko-posavskoj županiji	126
50.	Obvezni prostorni pokazatelji	127
51.	Kontaktna područja kanala „Dunav-Sava“	149
52.	Važeći Prostorni plan Brodsko-posavske županije	150
53.	Lokacija, rang i status građevina gospodarenja otpadom	152
54.	Prikaz prostornih planova uređenja gradova (PPUG) na području Brodsko -posavske županije	155
55.	Prikaz prostornih planova uređenja općina na području Brodsko-posavske županije	155

56. Generalni urbanistički planovi na području Brodsko-posavske županije 161
57. Urbanistički planovi uređenja (UPU) za gradove na području Brodsko-posavske županije 161
58. Urbanistički planovi uređenja (UPU) za općine na području Brodsko-posavske županije 162
59. Detaljni planovi uređenja (DPU) na području Brodsko-posavske županije 163
60. Detaljni planovi uređenja (DPU) stavljeni van snage u promatranom razdoblju 165
61. Provedbeni urbanističkih planovi (PUP) za Grad Slavonski Brod 165
62. Prostorni planovi u postupku donošenja koji se odnose na prostor Brodsko-posavske županije 167
63. Pregled usvojenih planova i izdanih suglasnosti/mišljenja 2014.-2021. 173
64. Struktura i broj akata čije se izdavanje temelji na odredbama ZPU 175
65. Broj zahtjeva za ozakonjenje nezakonito izgrađene zgrade temeljene na odredbama Zakona o postupanju s nezakonito izgrađenim zgradama 177
66. Provedba mjera iz Poglavlja IV.2. prethodnog Izvješća o stanju u prostoru BPŽ- Prostorni plan županije 183
67. Provedba mjera iz Poglavlja IV.2. prethodnog Izvješća o stanju u prostoru BPŽ-Prostorni planovi područja posebnih obilježja 184
68. Potreba izrade novih i/ili izmjena i dopuna postojećih dokumenata prostornoga uređenja na razini županije – ostali dokumenti prostornog uređenja 185
69. Provedba mjera iz prethodnog izvješća o stanju u prostoru – Dokumenti prostornog uređenja – studije i analize 186
70. Provedba mjera iz prethodnog izvješća o stanju u prostoru – Opće mjere od značaja za prostor, izradu i donošenje prostornih planova 187
71. Potreba izrade novog i/ili izmjena i dopuna Prostornog plana Brodsko-posavske županije 193
72. Potreba izrade urbanističkih planova uređenja županijskog značaja 194
73. Potreba izrade studija i stručnih podloga 195
74. Preporuke mjera i aktivnosti za unapređenje prostornog razvoja Brodsko - posavske županije 200

POPIS KARTOGRAMA *Stranica*

1.	Reljef Brodsko-posavske županije	14
2.	Upravno-teritorijalna podjela Brodsko-posavske županije	15
3.	Gustoća naseljenosti po jedinicama lokalne samouprave 2011. godine	17
4.	Indeks prirodne promjene broja stanovnika po gradovima i općinama 2011. - 2019. godine	18
5.	Vitalni indeks po gradovima i općinama 2019. godine	19
6.	Indeks migracijske promjene broja stanovnika 2011.-2019. godine	21
7.	Indeks ukupne promjene broja stanovnika Popis 2011. - Procjena 2019.	23
8.	Županije po indeksu razvijenosti	25
9.	Općine i gradovi Brodsko-posavske županije po indeksu razvijenosti	25
10.	Područja posebne državne skrbi u Brodsko-posavskoj županiji	26
11.	Potpomognuta područja u Brodsko-posavskoj županiji	26
12.	Stanje korištenja površina	31
13.	Urbano područje Slavonski Brod	36
14.	Uređenje zemljišta	56
15.	Šumsko zemljište	57
16.	Ribnjaci u Brodsko-posavskoj županiji	61
17.	Stanje podzemnih voda u 2018. godini	64
18.	Strateške zalihe podzemnih voda	65
19.	Vodozaštitna područja prema Prostornom planu BPŽ	66
20.	Zaštite izvorišta voda	66
21.	Vodonosno područje prema Prostornom plan u BPŽ	66
22.	Sustav javnog navodnjavanja Bić	67
23.	Pogodnosti navodnjavanja prostora Brodsko-posavske županije	68
24.	Potencijal zemljišta za navodnjavanje	69
25.	Sliv rijeke Save unutar sliva rijeke Dunav	71
26.	Područja s potencijalno značajnim rizicima od poplava	73
27.	Područja po vjerojatnosti pojavljivanja poplava	73
28.	Poplavno područje/branjeno područje	74
29.	Lokacije programa zaštite od štetnog djelovanja voda	75
30.	Uređenje bujičara i erozija	75
31.	Obuhvat istraživanja klizišta na području Grada Slavonskog Broda u odnosu na tlo podložno eroziji na prostoru Brodsko-posavske županije	76
32.	Prikaz IV. kategorije zemljišta (klizište) na području Brodskog Brda	76

33.	Melioracijska odvodnja na području BPŽ prema PP BPŽ	77
34.	Melioracijska odvodnja na području BPŽ	78
35.	Gospodarske zone veće od 10 ha	84
36.	Eksploatacija mineralnih sirovina na području Brodsko-posavske županije	87
37.	Ključne turističke atrakcije u Slavoniji	90
38.	Europski prometni koridori na području Hrvatske	92
39.	Cestovni promet na području Brodsko-posavske županije	93
40.	Željeznički promet na području Brodsko-posavske županije	95
41.	Riječni promet na području Brodsko-posavske županije	96
42.	Zračni promet na području Brodsko-posavske županije	97
43.	Obrada skladištenje i odlaganje otpada na području Brodsko-posavske županije	109
44.	Zaštićena područja u Brodsko-posavskoj županiji	115
45.	Područja zaštićena i predložena za zaštitu	117
46.	Prostorni raspored područja ekološke mreže Natura 2000 na prostoru Brodsko - posavske županije	119
47.	Strategija prostornog razvoja RH, izvadak iz prikaza 1.6. Strateške zalihe podzemnih voda	138
48.	Strategija prostornog razvoja RH, izvadak iz prikaza 2.16. Jače gradske regije i prostorno-prometni koridori	139
49.	Strategija prostornog razvoja RH, izvadak iz prikaza 4.5. Cestovni promet	140
50.	Strategija prostornog razvoja RH, izvadak iz prikaza 4.6. Željeznički promet	141
51.	Strategija prostornog razvoja RH, izvadak iz prikaza 4.7. Pomorski i riječni promet	141
52.	Strategija prostornog razvoja RH, izvadak iz prikaza 4.8. Zračni promet	142
53.	Strategija prostornog razvoja RH, izvadak iz prikaza 4.9. Osnovni elementi elektro-energetskog sustava	143

54. Strategija prostornog razvoja RH, izvadak iz prikaza 4.10. Transport ugljikovodika 143
55. Izrada Državnog plana prostornog razvoja-podatci BPŽ 145
56. Područja pod PPPPO u Brodsko-posavskoj županiji 145
57. Posljednje izmjene i dopune PPUG/O na području Brodsko-posavske županije 159
58. ISPU aplikacija Ministarstva prostornog uređenja, graditeljstva i državne imovine 169
59. Prostorni planovi Brodsko-posavske županije Zavod za PU BPŽ 170
60. WEB/GIS za područje Brodsko-posavske županije 170
61. Sučelje modula eDozvola 175
62. Izvodi iz Pilot projekta sanacije nezakonite gradnje za zonu Strmac, Općina Cernik 179

POPIS GRAFIKONA *Stranica*

1. Prirodno kretanje broja stanovnika Brodsko -posavske županije 2011.-2019. godine 18
2. Vitalni indeks Brodsko -posavske županije i Republike Hrvatske 2011.-2019. godine 19
3. Saldo ukupne migracije Brodsko-posavske županije 2011.-2019. godine 20
4. Procjena broja stanovnika Brodsko-posavske županije 2014.-2019. godine 22
5. Dobna struktura stanovništva Brodsko-posavske županije 22
6. Procjena broja stanovnika Brodsko-posavske županije 2014.-2019. godine 23
7. Stanje korištenja površina 1980.-2018. 32
8. Izgrađeni i neizgrađeni dijelovi građevinskih područja naselja 40
9. Bruto gustoća stanovanja po jedinicama lokalne samouprave 40
10. Građevinsko područje izvan naselja prema namjeni 42
11. Kategorije poljoprivrednog zemljišta BPŽ 2012. i 2019. 54
12. Promjena šumskog zemljišta 2012. -2019. godine 59
13. Šumske zajednice u Brodsko-posavskoj županiji 60
14. Zasijane poljoprivredne površine po kulturama, 2015. - 2019., u ha 86
15. Odnos noćenja domaćih i stranih turista na području pet slavonskih županija 2018. 90

16 Strategija prostornog razvoja RH, izvadak iz prikaza 4.4. Učinkovita upotreba prostora 140

17. Dinamika donošenja PPUG/O po godina 158
18. Dinamika donošenja UPU-a po godina 166

I. POLAZIŠTA

I.1. CILJEVI IZRADE IZVJEŠĆA

Izvješće o stanju u prostoru Brodsko-posavske županije (u daljnjem tekstu: Izvješće) je dokument praćenja stanja u prostoru kojim se izvješćuje o prostornom razvoju u Brodsko-posavskoj županiji u razdoblju od 2014. do 2020. godine.

Za izradu Izvješća koriste se podaci prostornih planova iz sustava GIS i web portala Zavoda za prostorno uređenje Brodsko-posavske županije, podaci iz Informacijskog sustava prostornog uređenja, službeno objavljeni i dostupni podaci nadležnih tijela i ustanova, te drugih pravnih osoba s javnim ovlastima određenih posebnim propisima, podaci iz usvojenih i objavljenih pojedinih sektorskih strateških, razvojnih, planskih i provedbenih dokumenata i drugi koji su od utjecaja na održiv razvoj u prostoru.

Izvješće daje uvid u procese koji koriste lokalne potencijale i pridonose ravnomjernijem razvoju, odnosno smanjenju razlika razvijenosti pojedinih prostornih cjelina. U okviru Izvješća utvrđuje se učinkovitost planskih mjera iz Prostornog plana Brodsko-posavske županije i daju smjernice za eventualnu izmjenu i dopunu navedenog dokumenta, izradu novih prostornih planova i drugih pratećih dokumenata/strategija.

Izvješće se izrađuje u odnosu na:

- Strategiju prostornog razvoja Republike Hrvatske („Narodne novine“, br. 106/17.);
- Program prostornog uređenja Republike Hrvatske od 26.06.2013. i izmjena i dopuna Programa („Narodne novine“, br. 84/13.), koji je na snazi do donošenja Državnog plana prostornog razvoja;
- Izvješće o stanju u prostoru RH 2013.-2019. (prihvaćeno na sjednici Sabora RH, 23.04.2021. god.);
- Prostorni plan Brodsko-posavske županije (”Službeni vjesnik Brodsko-posavske županije”, br. 04/01., 06/05., 11/08., 14/08. - pročišćeni tekst, 05/10., 09/12., 39/20. i 45/20. - pročišćeni tekst);
- važeće prostorne planove uređenja općina i gradova i ostale prostorne planove nižeg reda;
- Strategiju razvoja Brodsko-posavske županije do 2020. godine i druge dokumente.

I.2. ZAKONODAVNO-INSTITUCIONALNI OKVIR

Odredbom članaka 39., 40. i 41. Zakona o prostornom uređenju („Narodne novine“, br. 153/13., 65/17., 114/18., 39/19. i 98/19.; u daljnjem tekstu ZPU) utvrđena je obveza izrade četverogodišnjeg Izvješća o stanju u prostoru. Za Brodsko-posavsku županiju Izvješće izrađuje Zavod za prostorno uređenje Brodsko-posavske županije, a donosi ga Skupština Brodsko-posavske županije. Zaključak o razmatranju Izvješća objavljuje se u Službenom vjesniku Brodsko-posavske županije.

Sadržaj i obvezni pokazatelji Izvješća propisani su Pravilnikom o sadržaju i obveznim prostornim pokazateljima izvješća o stanju u prostoru („Narodne novine“, br. 48/14. i 19/15.).

Izvješće sadrži:

- polazišta (ciljevi izrade i osnovna prostorna obilježja)
- analizu i ocjenu stanja i trendova prostornog razvoja (prostorna struktura korištenja i namjene površina, sustav naselja, gospodarske djelatnosti, opremljenost infrastrukturom, zaštita i korištenje prostora od posebnog značaja i obvezni pokazatelji)
- analiza provedbe prostornih planova i drugih dokumenata (izrada i provedba prostornih planova, provedba drugih dokumenata i provođenje smjernica, preporuka i aktivnosti iz prethodnog Izvješća)
- preporuke za unaprjeđenje održivog razvoja u prostoru s prijedlogom prioritetnih aktivnosti (potrebe, mogućnosti i ograničenja održivog razvoja)

U izvještajnom razdoblju zabilježene su značajne promjene legislative. Pretežiti je dio izmjena zakona i podzakonskih akata nastao zbog pristupanja Republike Hrvatske Europskoj uniji (dalje: EU) te obveze uključivanja europskih stečevina u hrvatski pravni sustav, a manji redovitom potrebom da taj sustav slijedi i regulira društveno-gospodarsku dinamiku (od ZPU-a, Zakona o gradnji („Narodne novine“, br. 153/13., 20/17. i 39/19.) i drugih vezanih zakona iz područja prostornog uređenje, zakoni iz područja zaštite okoliša i prirode i sva ostala zakonska regulativa)

I.3. OSNOVNA PROSTORNA OBILJEŽJA BRODSKO-POSAVSKE ŽUPANIJE

Brodsko-posavska županija nalazi se u južnom dijelu Slavonske nizine, na prostoru između planina Psunj, Požeške gore i Dilj gore na sjeveru te rijeke Save na jugu, koja je ujedno i državna granica prema BiH u dužini od 163 km. Unutar Republike Hrvatske graniči na zapadu sa Sisačko-moslavačkom županijom, na sjeveru s Požeško-slavonskom i Osječko-baranjskom županijom, a na istoku s Vukovarsko-srijemskom županijom. Brodsko-posavska županija je prostorno izdužena na pravcu zapad-istok, 117 km zračne dužine, a širina teritorija se kreće od samo 7 km (u predjelu rijeke Orljave) do 27 km (udaljenost Psunj-Sava).

Područje Županije prostire se na 2 034,06 km², što čini 3,59 % ukupne površine Republike Hrvatske i zauzima 14. mjesto među županijama po površini. Na tom prostoru, prema rezultatima Popisa stanovništva, kućanstva i stanova u Republici Hrvatskoj iz 2011. godine, živi 158 575 stanovnika, s prosječnom gustoćom naseljenosti 77,96 stanovnika po km².

I.3.1. Fizičkogeografska obilježja

I.3.1.1. Reljef

Na prostoru Brodsko-posavske županije izdvajaju se dvije osnovne reljefne cjeline: prigorski pojas na sjeveru i nizinski dio uz rijeku Savu.

Kartogram 1. - Reljef Brodsko-posavske županije

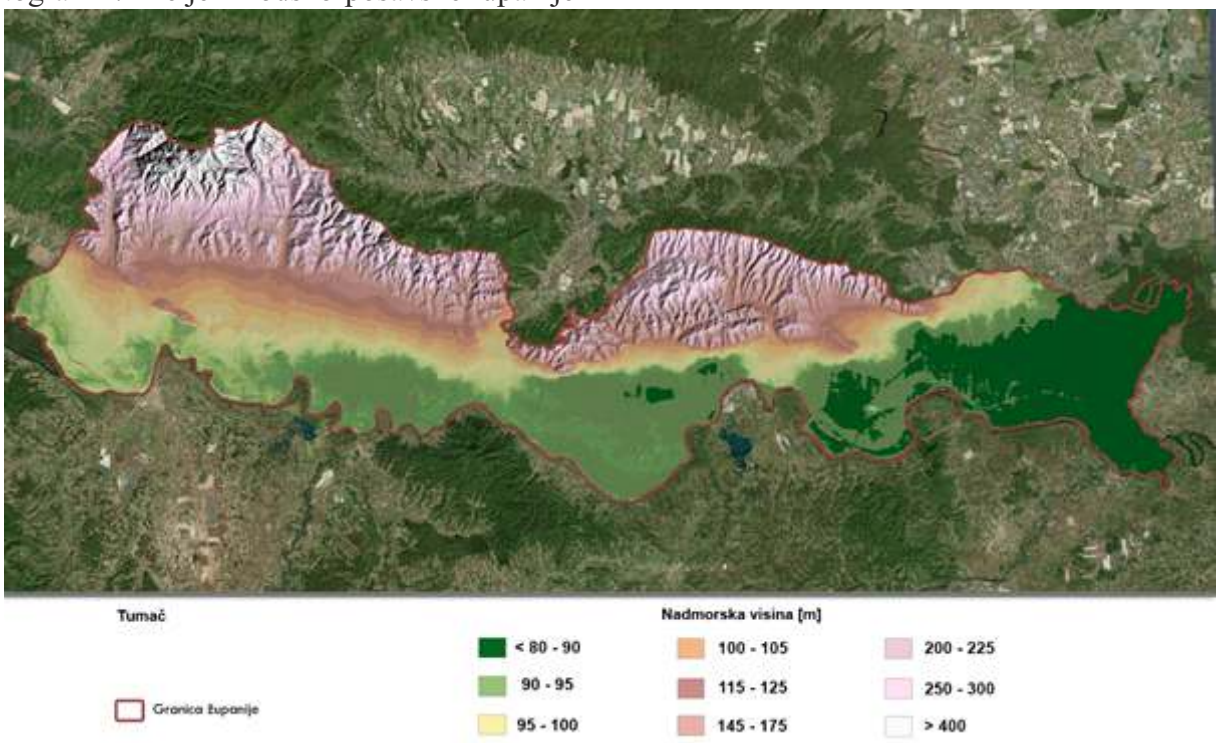

Izvor podataka: Zavod za prostorno uređenje Brodsko-posavske županije

Prigorski pojas na sjeveru Županije čine uski brdsko-planinski pojas uz samu sjevernu granicu te širi prigorski pojas koji se pruža do dodira s nizinskim prostorom. Brdsko-planinski pojas čine Psunj, s najvišim vrhom Brezovo polje (985 m), Požeška gora, s najvišim vrhom Kapavac (618 m) i Dilj-gora, s najvišim vrhovima Cinkovac i Degman (oba 461 m). Između Požeške i Dilj-gore je nešto niže Kasonja-brdo s vrhom od 352 m. To su pretežito šumska i nenaseljena područja. Prigorski prostori se pružaju u nizu od zapadnih ogranaka Psunja pa do istočnih obronaka Dilja. To su reljefno blago razvijeni prostori, pogodni za razvoj naselja, ali i ostalih gospodarskih funkcija. Nizinski dio uz rijeku Savu čini oko 50%

prostora Županije. To je nisko zaravnjeno zemljište uz rijeku Savu, veće vlažnosti i još uvijek ne potpuno zaštićeno od visokih voda Save. Najniža točka županije je na 83 m.n.m. (Gundinci).

I.3.1.2. Klima

Ukupne klimatske karakteristike područja Brodsko-posavske županije, kao dijela šireg područja Istočne Hrvatske, odlikuju osobine umjereno tople kišne klime (prema Köppenovoj klasifikaciji Cfb). Ovu klimu karakteriziraju srednje mjesečne temperature više od 10C tijekom više od četiri mjeseca godišnje, srednje temperature najtoplijeg mjeseca ispod 22C, te prosječna godišnja količina oborina od 700-800 mm. Klimatske prilike ovog prostora odlikuje homogenost klimatskih prilika, a određena odstupanja javljaju se uslijed reljefnih osobina prostora. Klimatske prilike su također određene i pripadnošću i položajem ovog područja širem prostoru Panonske nizine te se može generalno konstatirati da se u klimatskom smislu ovo područje nalazi na prijelazu između vlažnijih osobina kontinentalne klime na zapadu i sušnijih područja na istoku. Uz opće klimatske prilike na prostoru Županije, potrebno je ukazati i na pojavu lokalne klime koja dolazi do izražaja uslijed reljefne raznolikosti područja te se razlikuje lokalna klima prigorskog područja od lokalne klime prisavske nizine.

I.3.1.3. Vodne površine i vodotoci

Na području Brodsko-posavske županije od vodnih površina u smislu Pravilnika o sadržaju, mjerilima kartografskih prikaza, obvezatnim prostornim pokazateljima i standardu elaborata prostornih planova („Narodne novine“, br. 106/98., 39/04., 45/04. i 163/04.) zastupljeni su: vodotoci, akumulacije i ribnjaci, dok jezera i retencija nema. Prostor Brodsko-posavske županije može se podijeliti na tri vodna i slivna područja: sliv Šumetlica-Crnac, sliv Jelas i sliv Bić. Ukupno je na prostoru Županije pod vodnim površinama 6.955 ha, odnosno 3,4 % cjelokupnog prostora.

I.3.2. Upravno–teritorijalna podjela

Prikaz teritorijalnog ustroja Brodsko-posavske županije dan je na osnovi Zakona o područjima županija, gradova i općina u Republici Hrvatskoj („Narodne novine“, br. 86/06., 125/06., 16/07., 95/08., 46/10., 145/10., 37/13., 44/13., 45/13. i 110/15.). Brodsko-posavska županija sa sjedištem u gradu Slavonskom Brodu utvrđena je u članku 3., pod rednim brojem XII.

Kartogram 2. - Upravno-teritorijalna podjela Brodsko-posavske županije



Izvor podataka: Prostorni plan Brodsko-posavske županije („Službeni vjesnik Brodsko-posavske županije“, br. 04/01., 06/05., 11/07., 14/08. - pročišćeni tekst, 05/10., 09/12., 39/20. i 45/20. - pročišćeni tekst)

U sastavu Brodsko-posavske županije nalazi se 28 jedinica lokalne samouprave: 2 grada (Nova Gradiška i Slavonski Brod) i 26 općina (Berbina, Brodski Stupnik, Bukovlje, Cernik, Davor, Donji Andrijevci, Dragalić, Garčin, Gornja Vrba, Gornji Bogićevci, Gundinci, Klakar, Nova Kapela, Okučani, Oprisavci, Oriovac, Podcrkavlje, Rešetari, Sibinj, Sikirevci, Slavonski šamac, Stara Gradiška, Staro Petrovo Selo, Velika Kopanica, Vrbje i Vrpolje) s ukupno 185 naselja.

I.3.3. Demografska obilježja

Posljednji popis stanovništva, kućanstava i stanova proveden je 2011. godine pa je relevantnost podataka iz tog popisa već dosta niska, a i ti podatci su već detaljnije obrađeni u prethodnom Izvješću te će se u ovom Izvješću samo ukratko obraditi osnovni podatci iz tog popisa. Malo detaljnije će se obraditi demografski pokazatelji koji se prate na godišnjoj razini – prirodno i migracijsko kretanje broja stanovnika te procjena broja stanovnika.

Tablica 1. - Osnovni pokazatelji iz Popisa stanovništva, kućanstava i stanova iz 2011. godine

Jedinica lokalne samouprave	Broj stanovnika	Indeks promjene 2011./2001.	Gustoća (stan./km^2)	Prosječna starost	Indeks starenja
Bebrina	3252	91,84	32,20	37,9	66,41
Brodski Stupnik	3036	86,10	51,86	40,4	92,48
Bukovlje	3108	103,43	98,64	38,6	73,93
Cernik	3640	85,95	28,54	41,7	107,67
Davor	3015	92,51	70,76	39,6	87,58
Donji Andrijevci	3709	84,43	65,24	40,4	94,93
Dragalić	1361	106,16	22,94	41,7	108,90
Garčin	4806	90,34	54,93	40,5	95,92
Gornja Vrba	2512	98,16	124,60	37,4	65,21
Gornji Bogićevci	1975	85,17	44,86	41,6	105,27
Godini	2027	88,36	33,96	35,8	53,97
Klakar	2319	95,95	43,75	39,0	79,53
Nova Gradiška	14229	89,87	287,05	41,8	110,12
Nova Kapela	4227	82,59	32,79	42,6	121,17
Okučani	3447	81,61	21,64	42,8	123,92
Oprisavci	2508	95,14	38,84	39,6	86,36
Oriovac	5824	88,79	58,79	41,0	104,19
Podcrkavlje	2553	95,15	26,92	39,6	87,82
Rešetari	4753	91,92	79,99	40,4	90,88
Sibinj	6895	91,34	66,06	40,1	90,50
Sikirevci	2476	91,47	85,06	36,7	60,54
Slavonski Brod	59141	91,53	1088,95	40,8	100,89
Slavonski Šamac	2169	81,88	96,27	39,6	86,76

Stara Gradiška	1363	79,38	17,75	43,5	120,97
Staro Petrovo Selo	5186	81,64	36,75	42,2	108,72
Velika Kopanica	3308	85,35	48,15	39,4	84,72
Vrbje	2215	76,22	28,01	43,1	123,09
Vrpolje	3521	87,52	58,17	38,5	74,14
Brodsko-posavska županija	**158575**	**89,71**	**77,96**	**40,6**	**96,54**
Republika Hrvatska	**4284889**	**96,56**	**75,71**	**41,7**	**115,03**

Izvor podataka: Popis stanovništva, kućanstava i stanova iz 2011. godine

Brodsko-posavska županija imala je prema Popisu iz 2011. godine 158 575 stanovnika što je smanjenje za oko 10% u odnosu na prethodni popis (za usporedbu stanovništvo cijele Hrvatske palo je za oko 4,5%). Pad broja stanovnika zabilježen je u 26 jedinica lokalne samouprave, dok su samo dvije, općine Dragalić i Bukovlje, imale pozitivnu promjenu broja stanovnika. Prosječna starost bila je 40,6 godina, nešto niža od državnog prosjeka od 41,7 godina. Od jedinica lokalne samouprave, prosječna starost bila je najniža u Općini Gundinci (35,8 godina), dok je najviša bila u Općini Stara Gradiška (43,54 godina). Gledano prostorno, primjetno je da je prosječna starost viša u općinama i gradu u zapadnom dijelu Županije, dok je najniža u najistočnijim općinama.
Indeks starenja Brodsko-posavske županije niži je od državnog prosjeka (96,54 za Županiju naspram 115,03 za Državu). Također, za razliku od Države, indeks je manji od 100 što pokazuje da je u Brodsko-posavskoj županiji živjelo više mladog, nego starog stanovništva iako razlika nije velika. Slično kao i s prosječnom starosti, najmanji indeks starosti, tj. najpovoljniji omjer mladog i starog stanovništva imaju istočnije općine (Gundinci 53,97, Sikirevci 60,54), dok je indeks starosti najveći u zapadnijim općinama (Okučani 123,92 i Vrbje 123,09).

Kartogram 3. - Gustoća naseljenosti po jedinicama lokalne samouprave 2011. godine

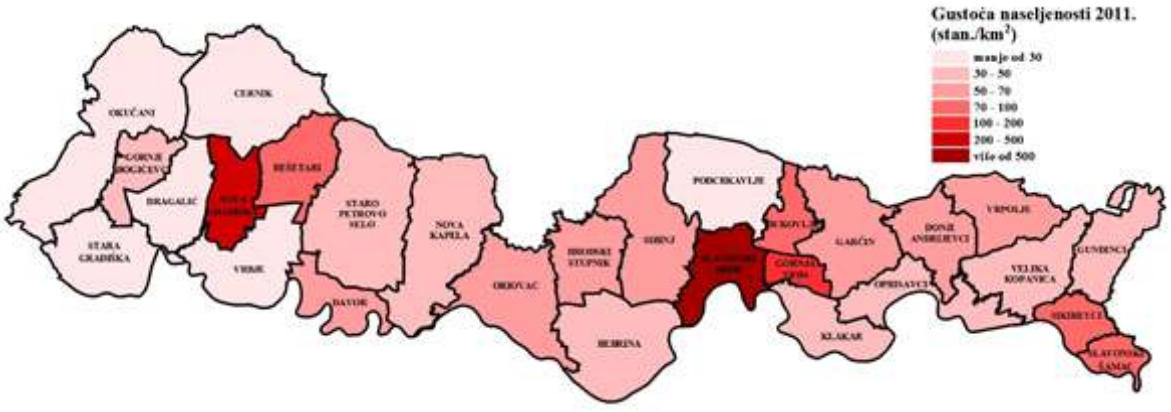

Izvor podataka: Popis stanovništva, kućanstava i stanova iz 2011. godine

Gustoća naseljenost iznosila je 77,96 stan./km^2, malo više od državnog prosjeka. Očekivano najgušće su naseljeni gradovi Slavonski Brod (1088,95 stan./km2) i Nova Gradiška (287,05 stan./km^2) te općine neposredno oko Slavonskog Broda (Gornja Vrba i Bukovlje), a najrjeđe općine Okučani (21,64 stan./km^2) i Stara Gradiška (17,75 stan./km^2). Općine u zapadnom dijelu Županije i po ovom kriteriju imaju lošije pokazatelje od onih u istočnom dijelu, ali treba napomenuti da prostorno razmještaj gustoće naseljenosti nije toliko primjetan kao kod ranije spomenutih podataka.

I.3.3.1. Prirodno kretanje

Podatci o broju rođenih i umrlih se objavljuju na godišnjoj razini pa im je relevantnost puno veća te će biti malo detaljnije obrađeni.

Grafikon 1. - Prirodno kretanje broja stanovnika Brodsko-posavske županije 2011.-2019. godine

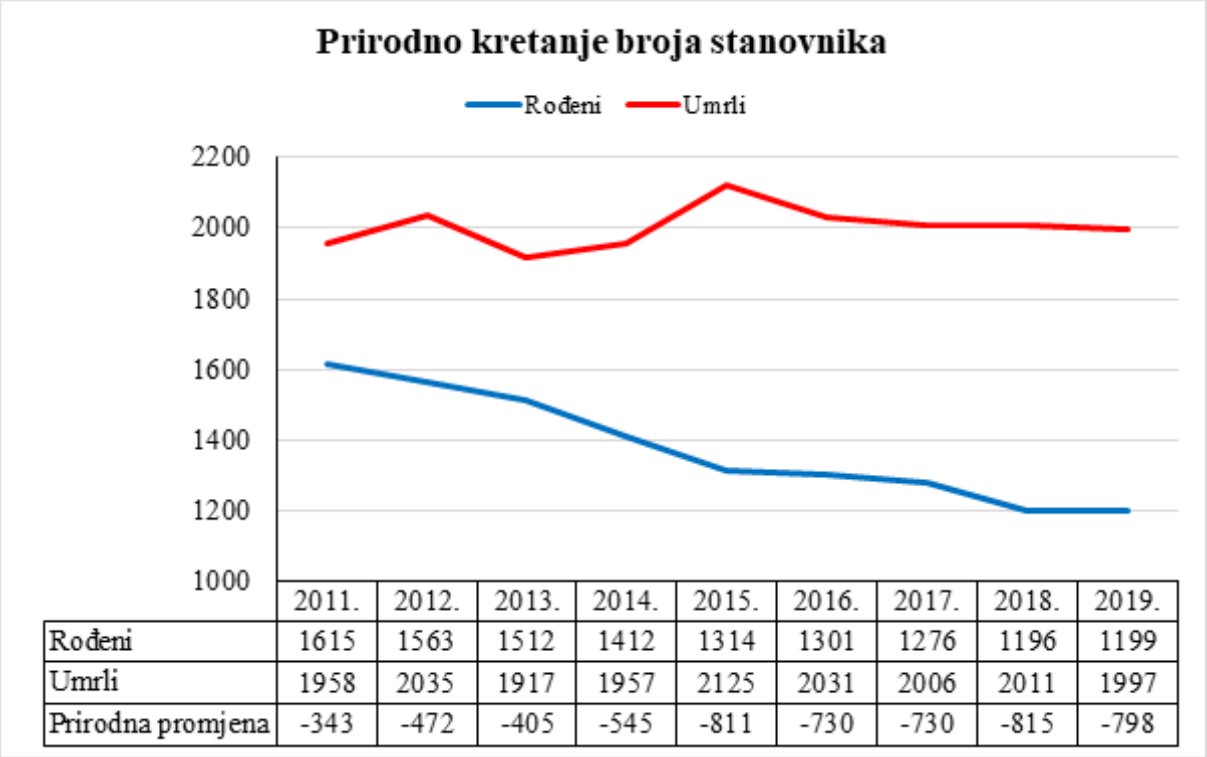

	2011.	2012.	2013.	2014.	2015.	2016.	2017.	2018.	2019.
Rođeni	1615	1563	1512	1412	1314	1301	1276	1196	1199
Umrli	1958	2035	1917	1957	2125	2031	2006	2011	1997
Prirodna promjena	-343	-472	-405	-545	-811	-730	-730	-815	-798

Izvor podataka: DZS, Prirodno kretanje stanovništva Republike Hrvatske, Priopćenje 7.1.1.

Prirodna promjena broja stanovnika nastavlja biti negativna - u razdoblju 2011.-2019., Brodsko-posavska županija je tim putem izgubila 5649 stanovnika. Posebno je zabrinjavajuće da broj rođenih nastavlja padati te je u 2019. bio za više od četvrtinu manji nego 2011. (1615 rođenih u 2011. nasuprot 1199 rođenih 2019.). Pozitivnim pomakom se može smatrati što je u 2019. zabilježeno više rođenih nego u prethodnoj godini, ali razlika je minorna, svega troje rođenih više pa treba pričekati podatke za sljedeće godine prije bilo kakvih zaključaka. Broj umrlih je u promatranom razdoblju ostao relativno stabilan, 1958 umrlih u 2011. nasuprot 1997 zabilježenih u 2019., što je donekle pozitivno, iako je to i dalje dosta viši od broja rođenih.

Kartogram 4. - Indeks prirodne promjene broja stanovnika po gradovima i općinama 2011.-2019. godine



Izvor podataka: DZS, Prirodno kretanje stanovništva Republike Hrvatske, Priopćenje 7.1.1.

Svi gradovi i općine imaju pad broja stanovnika kroz prirodno kretanje. Tek rijetke općine imaju pozitivnu prirodnu promjenu u pojedinim godinama, ali i takvi pozitivni pomaci postaju sve rjeđi. Gradovi Slavonski Brod i Nova Gradiška imaju najviše rođenih (4643 u Slavonskom Brodu i 1103 u Novoj Gradiški) i umrlih te najveću prirodnu promjenu u razdoblju od 2011. do 2019., što je i očekivano budući da imaju i najviše stanovnika. Uzevši u obzir broj stanovnika, najveći pad zabilježen je u općinama Stara Gradiška (prirodni pad od -9,76%) i Nova Kapela (-8,28%), dok je pad bio najmanji u općinama Bebrina (-0,34%) i Sikirevci (-0,65%). Opet je vidljiva određena prostorna diferencijacija, općine u zapadnom dijelu Županije imaju negativnija prirodna kretanja od istočnijih općina (uz već spomenutu iznimku Grada Nove Gradiške).

Grafikon 2. - Vitalni indeks Brodsko-posavske županije i Republike Hrvatske 2011.-2019. godine

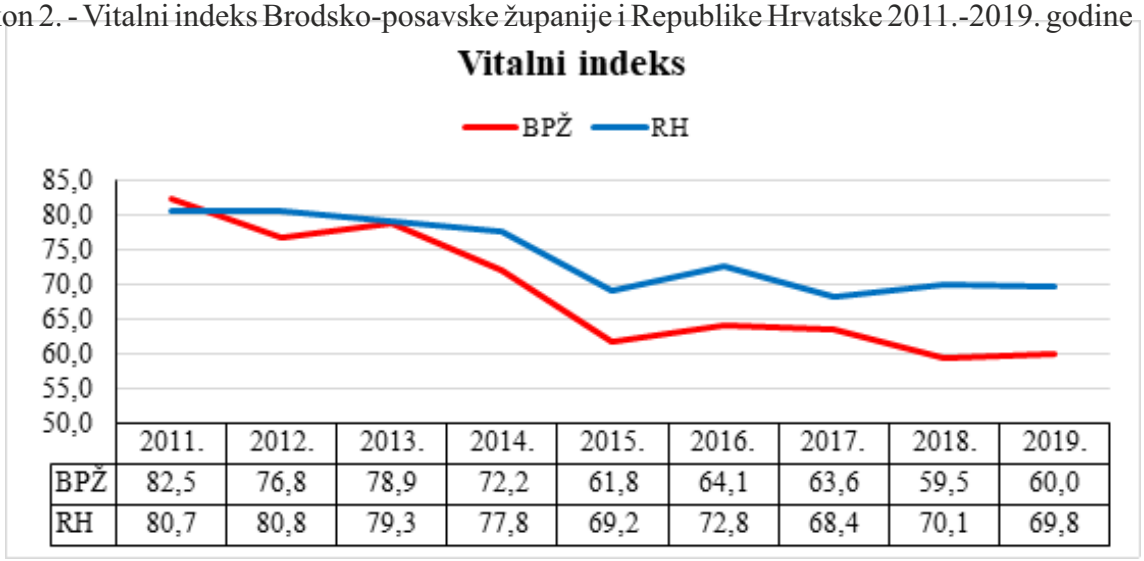

	2011.	2012.	2013.	2014.	2015.	2016.	2017.	2018.	2019.
BPŽ	82,5	76,8	78,9	72,2	61,8	64,1	63,6	59,5	60,0
RH	80,7	80,8	79,3	77,8	69,2	72,8	68,4	70,1	69,8

Dobar pokazatelj prirodnog kretanja je i vitalni indeks (broj živorođene djece na 100 umrlih osoba). Očekivano, vitalni indeks Brodsko-posavske županije pada u promatranom razdoblju. Također, vitalni indeks Županije je lošiji od državnog prosjeka te je među nižima u odnosu na ostale županije.

Kartogram 5. - Vitalni indeks po gradovima i općinama 2019. godine



Izvor podataka: DZS, Prirodno kretanje stanovništva Republike Hrvatske, Priopćenje 7.1.1.

Vitalni indeks dosta varira po gradovima i općinama, 2019. najviši je bio u Općini Gornja Vrba (127,8), dok je u Općina Stara Gradiška iznosio svega 10,0. Za razliku od ranije spomenutih pokazatelja, vitalni indeks gradova i općina ne pokazuje značajniju diferencijaciju u prostoru.

I.3.3.2. Migracijsko kretanje

Migracijska kretanja, kao i prirodna kretanja, objavljuju se na godišnjoj razini, a nažalost slična su s njima i po tendencijama kretanja. Svaka godina od Popisa stanovništva iz 2011. ima negativan migracijski saldo te je ukupan pad broja stanovnika Brodsko-posavske županije kroz iseljavanje u razdoblju od 2011. do 2019. iznosio -14 127 stanovnika što je gotovo 9% ukupnog stanovništva popisanog 2011. godine.

Tablica 2. – Migracije stanovništva Brodsko-posavske županije 2014.-2019. godine

Godina	Ukupno doseljeno stanovništvo	Ukupno odseljeno stanovništvo	Saldo migracije među županijama	Saldo migracije s inozemstvom	Saldo ukupne migracije
2014.	2470	4078	-906	-702	-1608
2015.	2257	4511	-983	-1271	-2254
2016.	2414	5165	-872	-1879	-2751
2017.	2137	5838	-778	-2923	-3701
2018.	2549	4787	-787	-1451	-2238
2019.	3049	4626	-688	-889	-1577

Izvor podataka: DZS, Migracije stanovništva Republike Hrvatske, Priopćenje 7.1.2.

Primjetno je da se stanovnici Brodsko-posavske županije dosta više iseljavaju u inozemstvo, nego u druge županije što je vjerojatno posljedica članstva Hrvatske u Europskoj uniji, posebno ako se uzme u obzir da je suprotan trend bio prisutan u 2014. godini.

Grafikon 3. - Saldo ukupne migracije Brodsko-posavske županije 2011.-2019. godine

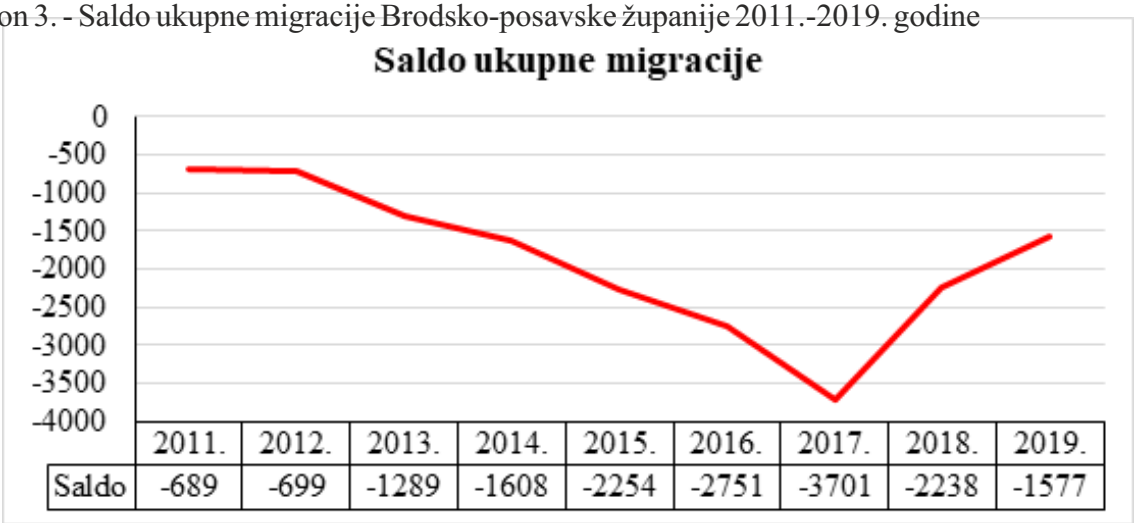

	2011.	2012.	2013.	2014.	2015.	2016.	2017.	2018.	2019.
Saldo	-689	-699	-1289	-1608	-2254	-2751	-3701	-2238	-1577

Izvor podataka: DZS, Migracije stanovništva Republike Hrvatske, Priopćenje 7.1.2.

Pozitivno je što je vrhunac iseljavanja zabilježen 2017. te se u 2019. vratio na slične vrijednosti kao 2014., ali treba pričekati podatke za još nekoliko godina prije nego što se može jasnije odrediti trend migracija.

Kartogram 6. - Indeks migracijske promjene broja stanovnika 2011.-2019. godine



Izvor podataka: DZS, Migracije stanovništva Republike Hrvatske, Priopćenje 7.1.2.

Ponovno, slično kao i prirodno kretanje, migracije su negativne u svakoj jedinici lokalne samouprave Brodsko-posavske županije. Gledano za cijeli razdoblje 2011.-2019., najveću promjenu imala je Općina Stara Gradiška koja je kroz migracije izgubila više od četvrtine (-26,19%) svoga stanovništva u odnosu na Popis 2011., dok je najmanje negativna promjena zabilježena u Općini Bukovlje (-4,31%). Najmanje iseljavanje bilježe općine oko Slavonskog Broda (Bukovlje, Gornja Vrba, Klakar, Podcrkavlje) i gradovi što potvrđuje privlačnu snagu gradova, ali pokazuje i tendencije suburbanizacije koje će se vjerojatno povećavati u budućnosti. Iseljavanje je najjače u najzapadnijim (Stara Gradiška, Okučani, Gornji Bogićevci i Dragalić) i najistočnijim općinama (Slavonski Šamac, Sikirevci i Gundinci) što dodatno

potvrđuje važnost gradskih središta u migracijskim procesima budući da su upravo te općine najudaljenije od gradova.

I.3.3.3. Procjena broja stanovnika

Na temelju podataka Popisa stanovništva, kućanstava i stanova iz 2011., prirodnoga kretanja i migracijskog salda, Državni zavod za statistiku daje procjenu ukupnog broja stanovnika Republike Hrvatske na razini županija.

Uzevši u obzir ranije navedene negativne trendove prirodne i migracijske promjene te negativnu promjenu ukupnog stanovništva u međupopisnom razdoblju 2001.-2011., jasno je da procjene broja stanovnika Brodsko-posavske županije procjenjuju nastavak smanjenja broja stanovnika u razdoblju do 2019. godine. Državni zavod za statistiku procjenjuje da se do 2019. stanovništvo Županije smanjilo za više od 10% te da iznosi 136 429 stanovnika. Slični trendovi se procjenjuju i za Hrvatsku u cijelosti (procjenjuje se smanjenje za oko 5%), kao i za sve ostale županije, osim Grada Zagreba i Istarske županije (iako se i u njima procjenjuje minimalan porast broja stanovnika).

Grafikon 4. - Procjena broja stanovnika Brodsko-posavske županije 2014.-2019. godine

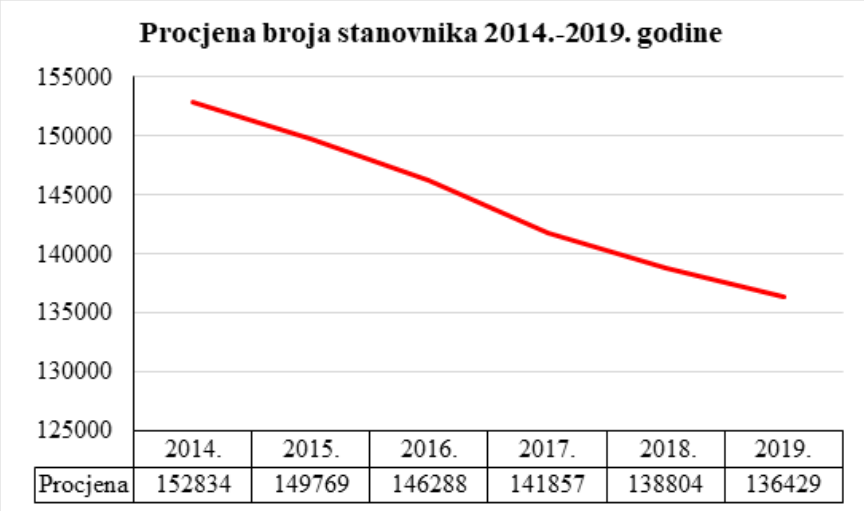

	2014.	2015.	2016.	2017.	2018.	2019.
Procjena	152834	149769	146288	141857	138804	136429

Izvor podatak: DZS, Procjena stanovništva Republike Hrvatske, Priopćenje 7.1.4.

Grafikon 5. - Dobna struktura stanovništva Brodsko-posavske županije

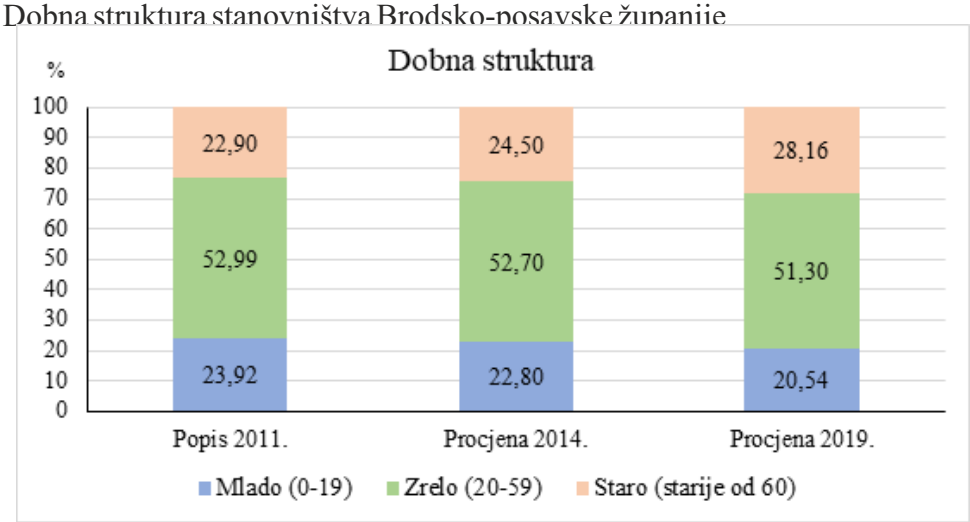

Izvor podataka: Popis stanovništva, kućanstava i stanova iz 2011. godine; DZS, Procjena stanovništva Republike Hrvatske, Priopćenje 7.1.4.

Uz smanjenje ukupnog broja stanovnika, procjenjuje se i da je između 2011. i 2019. i dobna struktura postala negativnija – udio starog stanovništva se povećao, dok se udio mladog i zrelog smanjio. Ovakva promjena će u budućnosti vjerojatno ubrzati i dodatno pojačati negativne demografske trendove.

Kartogram 7. - Indeks ukupne promjene broja stanovnika Popis 2011. - Procjena 2019.



Izvor podataka: Popis stanovništva, kućanstava i stanova iz 2011. godine; DZS, Procjena stanovništva Republike Hrvatske, Priopćenje 7.1.4.

Gledano po jedinicama lokalne samouprave, procjena broja stanovnika za 2019. pokazuje sličan trend kao i ranije navedeni podatci. Iako se smanjenje broja stanovnika procjenjuje u svim gradovima i općinama, ono je značajno niže u općinama u urbanom području Slavonskog Broda (za Općinu Bukovlje se procjenjuje da u 2019. ima 94,5% stanovništva s Popisa iz 2011., Općina Gornja Vrba 92,4%, a Grad Slavonski Brod 89,76%), dok se najveće smanjenje procjenjuje u najzapadnijim općinama (Stara Gradiška 64,71%, Okučani 68,49%, Gornji Bogićevci 73,32% stanovništva s Popisa 2011.).

Grafikon 6. - Procjena broja stanovnika Brodsko-posavske županije 2014.-2019. godine



	2011.	2021.	2031.	2041.	2051.
Procjena	158575	148032	136727	122576	106496

Izvor podatak: HGK, Županije – razvojna raznolikost i gospodarski potencijali

Pad broja stanovnika Brodsko-posavske županije će se najvjerojatnije nastaviti i u razdoblju nakon 2019. godine. Prema procjenama Hrvatske gospodarske komore, Brodsko-posavska županija će do 2051. izgubiti trećinu stanovnika u odnosu na Popis iz 2011. što će, ako se ostvari, uvelike utjecati na promjene u prostoru.

I.3.3.4. Zaključno

Demografski trendovi Brodsko-posavske županije su negativni, uz negativnu ukupnu promjenu broja stanovnika u međupopisnom razdoblju 2001.-2011., zabilježeno je negativno i prirodno i migracijsko kretanje broja stanovnika u razdoblju 2011.-2019. te se zbog toga procjenjuje da će broj stanovnika nastaviti opadati te će stanovništvo postajati sve starije.

Negativne demografske trendove te njihovo stalno pogoršavanje najbolje oslikava usporedba sadašnjeg stanja s procjenom broja stanovnika iz Prostornog plana Brodsko-posavske županije (poglavlje 2.2.1.2. Demografska predviđanja i procjena prostornog razmještaja) u kojem se na temelju podataka sa zaključno 1998., procjenjuje da bi Brodsko-posavska županija do 2015. mogla imati stalni rast broja stanovnika te bi broj stanovnika za tu godinu iznosio 234 300 stanovnika. Uzevši u obzir da je to drastično više stanovnika nego što ih je zabilježeno na Popisu iz 2011. godine i daleko od recentnih procjena za 2015. godinu, jasno je vidljivo demografska regresija Županije.

U posljednjih nekoliko godina su doduše zabilježene određene pozitivne promjene ili barem smanjivanje negativnih kroz smanjenje iseljavanja i barem stabilizaciju broja rođenih, ali treba uzeti u obzir da su takve promjene još uvijek dosta slabe i nedovoljne za značajnije poboljšanje demografske slike (pod uvjetom da se zaista i nastave u budućnosti). Značajan problem je i neravnomjeran raspored naseljenosti unutar Županije, a posebice značajna razlika u trendovima između pojedinih jedinica lokalne samouprave. To se posebice odnosi na iznimno negativne trendove najzapadnijih općina, posebice Stare Gradiške i Okučana. Općine u istočnom dijelu županije imaju nešto bolje, odnosno manje negativne trendove, posebice općine u urbanom području Slavonskog Broda te gradovi Nova Gradiška i Slavonski Brod.

Neravnomjeran raspored naseljenosti i razlike u trendovima su gotovo sigurno vidljive i na razini naselja unutar pojedinih jedinica lokalne samouprave. Razina naselja nije obrađena u ovom Izvješću pa bi bilo dobro da se ta tematika obradi u izvješćima pojedinih gradova i općina

Gledano generalno, ukoliko uskoro ne dođe do značajnijih promjena u demografskim trendovima, može se očekivati daljnje smanjenje broja stanovnika u cijeloj Županiji, posebice u već spomenutim najzapadnijim općinama, ali i pojačavanje negativnih gospodarskih, društvenih i prostornih trendova vezanih za promjene demografskih struktura i obilježja.

I.3.4. Socijalno-gospodarska obilježja

U skladu sa Zakonom o regionalnom razvoju Republike Hrvatske („Narodne novine“, br. 147/14., 123/17. i 118/18.) i Uredbom o indeksu razvijenosti („Narodne novine“, broj 131/17), indeksa razvijenosti se izračunava se na temelju sljedećih pokazatelja: stope nezaposlenosti, dohotka po stanovnika, proračunskih prihoda jedinica lokalne, odnosno područne (regionalne) samouprave po stanovniku, općega kretanja stanovništva, stope obrazovanosti te indeksa starenja.

Jedinice područne (regionalne) samouprave razvrstavaju se u četiri skupine: dvije ispodprosječne (I. i II. skupina) i dvije iznadprosječne (III. I IV. skupina).

Jedinice lokalne samouprave razvrstavaju se u osam skupina: četiri ispodprosječne (I.-IV. skupina) i četiri iznadprosječne (V.-VIII. skupina).

Sukladno navedenim dokumentima Brodsko-posavska županija je u I. skupini jedinica područne (regionalne) samouprave koje se prema vrijednosti indeksa nalaze u drugoj polovini ispodprosječno rangiranih jedinica područne (regionalne) samouprave.

Kartogram 8. - Županije po indeksu razvijenosti



Izvor podataka: Studija: evaluacija postojećeg i prijedlog novog modela za izračun indeksa te izračun novog indeksa razvijenosti jedinica lokalne i područne samouprave u Republici Hrvatskoj; Centar za lokalni ekonomski razvoj, Ekonomskog fakulteta u Rijeci, 2017.godine i Zakon o regionalnom razvoju Republike Hrvatske („Narodne novine“, br. 147/14., 123/17. i 118/18.)

Kartogram 9. - Općine i gradovi Brodsko-posavske županije po indeksu razvijenosti

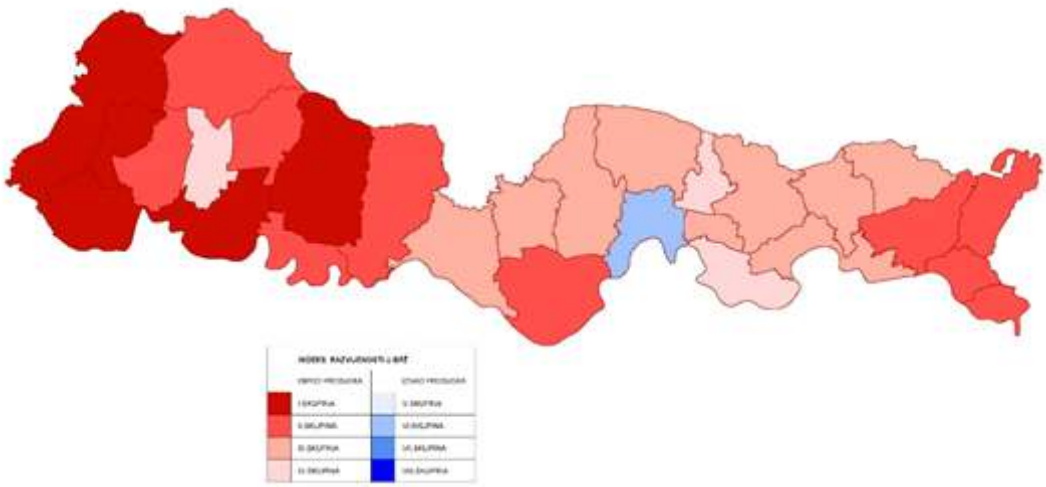

Izvor podataka: Zakon o regionalnom razvoju Republike Hrvatske („Narodne novine“, br. 147/14., 123/17. i 118/18.)

Grad Slavonski Brod jedina je JLS iznad državnog prosjeka, dok su sve ostale ispod prosjeka.
Za potrebe izračuna potpora u prethodnom periodu slijedom Zakona o područjima posebne državne skrbi („Narodne novine“, br. 86/08., 57/11., 51/13., 148/13., 76/14., 147/14. i 18/15., na snazi od 26.02.2015. do 31.12.2018.) definiraju se slijedeća područja:

Kartogram 10. - Područja posebne državne skrbi u Brodsko-posavskoj županiji



Izvor podataka: Zakon o područjima posebne državne skrbi („Narodne novine“, br. 86/08., 57/11., 51/13., 148/13., 76/14., 147/14., 18/15. i 106/18.)

U skladu s čl. 36. Zakona o regionalnom razvoju Republike Hrvatske (Narodne novine, broj 147/14, 123/17 i 118/18) **status potpomognutih područja imaju sva područja ispod prosjeka razvijenosti Republike Hrvatske**, odnosno I.-IV. skupina jedinica lokalne samouprave i I.-II. skupina jedinica područne (regionalne) samouprave.

Kartogram 11. - Potpomognuta područja u Brodsko-posavskoj županiji



Izvor podataka: Zakon o regionalnom razvoju Republike Hrvatske („Narodne novine“, br. 147/14., 123/17. i 118/18.)

Potreba za kreiranjem indeksa razvijenosti definiranjem razvojnih skupina vezana je za politiku regionalnog razvoja te njezine mjere i aktivnosti u užem smislu i koristi se kao ulazni podatak u definiranju ostalih komplementarnih javnih politika, a posebno onih koje se odnose na sustav fiskalnog izravnanja. U prethodnom periodu nije bilo značajnih izmjena na nivou razvijenosti Županije i jedinica lokalne samouprave, izuzev generalnog povećanja broja potpomognutih područja na razini Županije i Države u odnosu na prethodno valorizirana područja posebne državne skrbi.
Zaostajanje u razvoju, kako županije, tako i jedinica lokalne samouprave u izravnoj je vezi s njihovom slabom populacijskom osnovom, odnosno malom gustoćom naseljenosti, nepovoljnom demografskom i obrazovnom strukturom stanovništva, ekonomskom nemoći i manjkom sredstava za razvoj i dr. Evidentno je zaostajanje Brodsko-posavske županije kao posljedice nedostatka jasne strategije razvoja gospodarstva niti višegodišnja mikroekonomska politika nije dosljedno razvojna.

I.4. BRODSKO-POSAVSKA ŽUPANIJA U OKVIRU PROSTORNOG UREĐENJA DRŽAVE

U proteklom razdoblju, od prihvaćanja Izvješća o stanju u prostoru Brodsko-posavske županije 2009.-2013. godine do početka izrade novog Izvješća doneseni su novi propisi koji se odnose na prostorno uređenje, kao i ostale prateće zakone koji se odnose na gradnju, zaštitu okoliša i prirode.

ZPU uređuje sustav prostornog uređenja u Republici Hrvatskoj, nadležnost tijela državne vlasti i tijela područne (regionalne) i lokalne samouprave u upravnim i drugim postupcima te upravni nadzor. Sustav prostornog uređenja čine subjekti, dokumenti, akti i postupci kojima se osigurava praćenje stanja u prostoru, određivanje uvjeta i načina izrade, donošenja i provedbe prostornih planova te uređenja građevinskog zemljišta.

U proteklom razdoblju, a temeljem članka 64. st. 4. Zakona o prostornom uređenju i gradnji („Narodne novine“, br. 76/07., 38/09., 55/11., 90/11., 50/12., 80/13., 78/15.; u daljnjem tekstu ZPUIG) započela je izrada Strategije prostornog razvoja Republike Hrvatske, a ista je usvojena temeljem članka 52. ZPU-a u 2017. godini („Narodne novine“, br. 106/17.). Strategija prostornog razvoja Republike Hrvatske, temeljni je državni dokument za usmjeravanje razvoja u prostoru. Njime je, na temelju utvrđenih uporišnih vrijednosti hrvatskog prostora i sustava upravljanja prostornim razvojem te utvrđenog stanja i procesa u prostoru, utvrđen opći cilj (vizija) prostornog razvoja do 2030. godine s razvojnim polazištima te s prioritetima, usmjerenjima i okvirom za provedbu. Strategija je usmjeravajući dokument koji se planski operacionalizira uz pomoć sustava prostornog planiranja na tri razine: državnoj, područnoj (regionalnoj) i lokalnoj.

ZPU je odredio ciljeve prostornog uređenja, a među ostalim naglašeni su: ravnomjeran prostorni razvoj usklađen s gospodarskim, društvenim i okolišnim polazištima; prostorna održivost u odnosu na racionalno korištenje i očuvanje kapaciteta prostora na kopnu, moru i u podmorju radi učinkovite zaštite prostora; povezivanje državnog teritorija s europskim sustavima prostornog uređenja te njegovanje i razvijanje regionalnih prostornih osobitosti.

ZPU je donio promjene u hijerarhiji, vrsti i sadržaju prostornih planova. Na državnoj razini propisuje nove planove: Državni plan prostornog razvoja i UPU državnog značaja, a zadržava prostorni plan područja posebnih obilježja. Na regionalnoj razini, osim ranije propisanoga županijskog Plana, propisuje UPU županijskog značaja, a na lokalnoj razini i dalje je propisana izrada PPUG/O, GUP-a i UPU-a, ali se ukida detaljni plan uređenja (DPU). ZPU samo načelno određuje što trebaju odrediti/propisati Državni plan i županijski Plan i definiciju prepušta uredbi ili pravilniku. U novom sustavu prostornih planova, svi prostorni planovi su provedbeni.

Dokument prostornog uređenja užega područja mora biti usklađen s dokumentom prostornog uređenja šireg područja, a prostorni planovi lokalne razine moraju biti usklađeni s dokumentom prostornog uređenja državne odnosno prostornim planom područne (regionalne) razine.

Slijedom ZPU definirani su slijedeći prostorni planovi po razinama:

Prostorni planovi državne razine su:

- Državni plan prostornog razvoja,
- prostorni plan područja posebnih obilježja (prostorni plan zaštićenog ekološko-ribolovnog pojasa RH, prostorni plan epikontinentalnog pojasa RH, prostorni plan nacionalnog parka, prostorni plan parka prirode i prostorni plan područja posebnih obilježja čija je obveza donošenja propisana Državnim planom prostornog razvoja
- urbanistički plan uređenja izdvojenog građevinskog područja izvan naselja za gospodarsku i/ili javnu namjenu državnog značaja.

Prostorni planovi područne (regionalne) razine su:

- prostorni plan županije,
- prostorni plan Grada Zagreba i
- urbanistički plan uređenja izdvojenog građevinskog područja izvan naselja za gospodarsku i/ili javnu namjenu županijskog značaja.

Prostorni planovi lokalne razine su:

- prostorni plan uređenja grada, odnosno općine,
- generalni urbanistički plan i
- urbanistički plan uređenja lokalnog značaja

Do izmjene i dopune ZPU u 2019. godini novi sustav prostornih planova regionalne i lokalne razine mogao se raditi samo nakon donošenja Državnog plana prostornog razvoja. U tijeku je izrada Državnog plana prostornog razvoja i slijedom zakonske regulative do ove godine nisu se mogli izrađivati prostorni planovi nove generacije. Postojeći prostorni planovi temeljem prethodnog ZPUIG ostali su na snazi i mogu se mijenjati i dopunjavati.

Za područje Brodsko-posavske županije trenutno važeći prostorni planovi i dokumenti prostornog uređenja u nadležnosti Republike Hrvatske sa svojim izmjenama i dopunama:

- Strategija prostornog razvoja Republike Hrvatske („Narodne novine“, br. 106/17.)
- Program prostornog uređenja Republike Hrvatske („Narodne novine“, br. 50/99. i 76/13.) - do donošenja Državnog plana prostornog razvoja
- Prostorni plan Parka prirode Lonjsko polje („Narodne novine“, br. 37/10.)
- Prostorni plan područja posebnih obilježja višenamjenskog kanala Dunav-Sava („Narodne novine“, br. 121/11.)

Na županijskoj razini u okviru djelatnosti prostornog uređenja sudjeluje župan kao izvršno tijelo Županije, Županijska skupština kao predstavničko tijelo Županije, Upravni odjel za graditeljstvo, infrastrukturu i zaštitu okoliša kao upravno tijelo Županije i Javna ustanova Zavod za prostorno uređenje Brodsko-posavske županije kao stručno tijelo Županije. Župan sudjeluje u prostornom uređenju Županije utvrđivanjem prijedloga i konačnih prijedloga prostornih planova županijske razine te donošenjem ostalih akata koji utječu na djelatnost prostornog uređenja na području Županije. Županijska skupština sudjeluje u prostornom uređenju donošenjem odluka o izradi i odluka o donošenju prostornih planova županijske razine, odnosno odluka o njihovom stavljanju izvan snage, razmatranjem i usvajanjem Izvješća o stanju u prostoru Županije te ostalih akata koji utječu na djelatnost prostornog uređenja na području Županije. Upravni odjel za graditeljstvo, infrastrukturu i zaštitu okoliša obavlja poslove izdavanja akata prostornog uređenja i gradnje u Županiji za koje je nadležan temeljem ZPU-a i Zakona o gradnji. Zavod za prostorno uređenje Brodsko-posavske županije obavlja stručne poslove prostornog uređenja za Županiju koji obuhvaćaju:

- izradu, odnosno koordinaciju izrade i praćenje provedbe prostornih planova područne (regionalne) razine,
- izradu izvješća o stanju u prostoru
- vođenje informacijskog sustava prostornog uređenja i upravlja upravljanje njime u okviru njegovih ovlasti
- pripremu polazišta za izradu, odnosno stavljanje izvan snage prostornih planova užih područja
- pružanje stručne savjetodavne pomoći u izradi prostornih planova lokalne razine
- druge poslove u skladu s ovim Zakonom i Statutom Zavoda.
- izrada prostornog plana područja posebnih obilježja i prostornog plana uređenja grada i općine, generalnog urbanističkog plana, urbanističkog plana uređenja od značaja za Državu, odnosno Županiju te obavljanje stručnih analitičkih poslova iz područja prostornog uređenja, ako to zatraži Ministarstvo ili župan.

Temeljne prostorno planske jedinice za provođenje Prostornog plana Brodsko-posavske županije su općine i gradovi. Plan se provodi kroz prostorne planove uređenja općina i gradova, a iznimno se provodi i neposredno za zahvate u prostoru od važnosti za Državu i Županiju.

Temeljna načela organizacije definiraju se Prostornim planom Brodsko-posavske županije:

- Prostornim planom Županije se na temelju spoznaja o prostoru, i analize pretežitosti pojava, naslijeđa, korištenja, zaposjednutosti i djelatnosti u prostoru utvrđuje osnovna namjena prostora.
- Plan teži pomirenju različitih interesa kompromisnim rješenjima, usklađujući razvojne potrebe i zaštitu prirodne i kulturno-povijesne osnove. Osnovnom namjenom prostora određuju se i

osiguravaju površine za daljnji razvoj naselja, djelatnosti i infrastrukturnih sustava, usuglašavajući potrebe za daljnji razvoj naselja, djelatnosti i infrastrukturnih sustava, usuglašavajući potrebe raznih korisnika, uz nastojanje da se očuvaju prirodna i kulturno-povijesna obilježja i što manje naruši prirodna ravnoteža.

- Određeni dijelovi prostora s obzirom na svoje prirodne značajke sadrže u sebi predisponiranost za korištenje, odnosno predodređenost za određenu namjenu (kvalitetno tlo - poljoprivreda, brdski predjeli - šume, vodonosnik - vodoopskrba, vode - rekreacija i sl.).
- Osnovnu namjenu prostora određuje i formiranost postojećih struktura (naselja, infrastruktura, gospodarstvo).
- U većem dijelu područja Brodsko-posavske županije namjena površina raspodijeljena je između mnogo korisnika i na mnogo površina, te područje Županije karakterizira mozaičnost i mješovitost, kako namjena tako i površina.

II. ANALIZA I OCJENA STANJA I TRENDOVA PROSTORNOG RAZVOJA

II.1. PROSTORNA STRUKTURA KORIŠTENJA I NAMJENE POVRŠINA BRODSKO-POSAVSKE ŽUPANIJE

Prostornu strukturu korištenja i namjene površina Brodsko-posavske županije moguće je pratiti sagledavajući kroz:

- digitalnu bazu podataka o stanju i promjenama zemljišnog pokrova i namjeni korištenja zemljišta Republike Hrvatske pod nazivom CORINE (COoRdination of INformation on the Environment).
- promatrajući kroz plansku kategoriju prostorne strukture koja se temelji na podatcima iz prostornih planova gradova i općina,

Kartogram 12. - Stanje korištenja površina

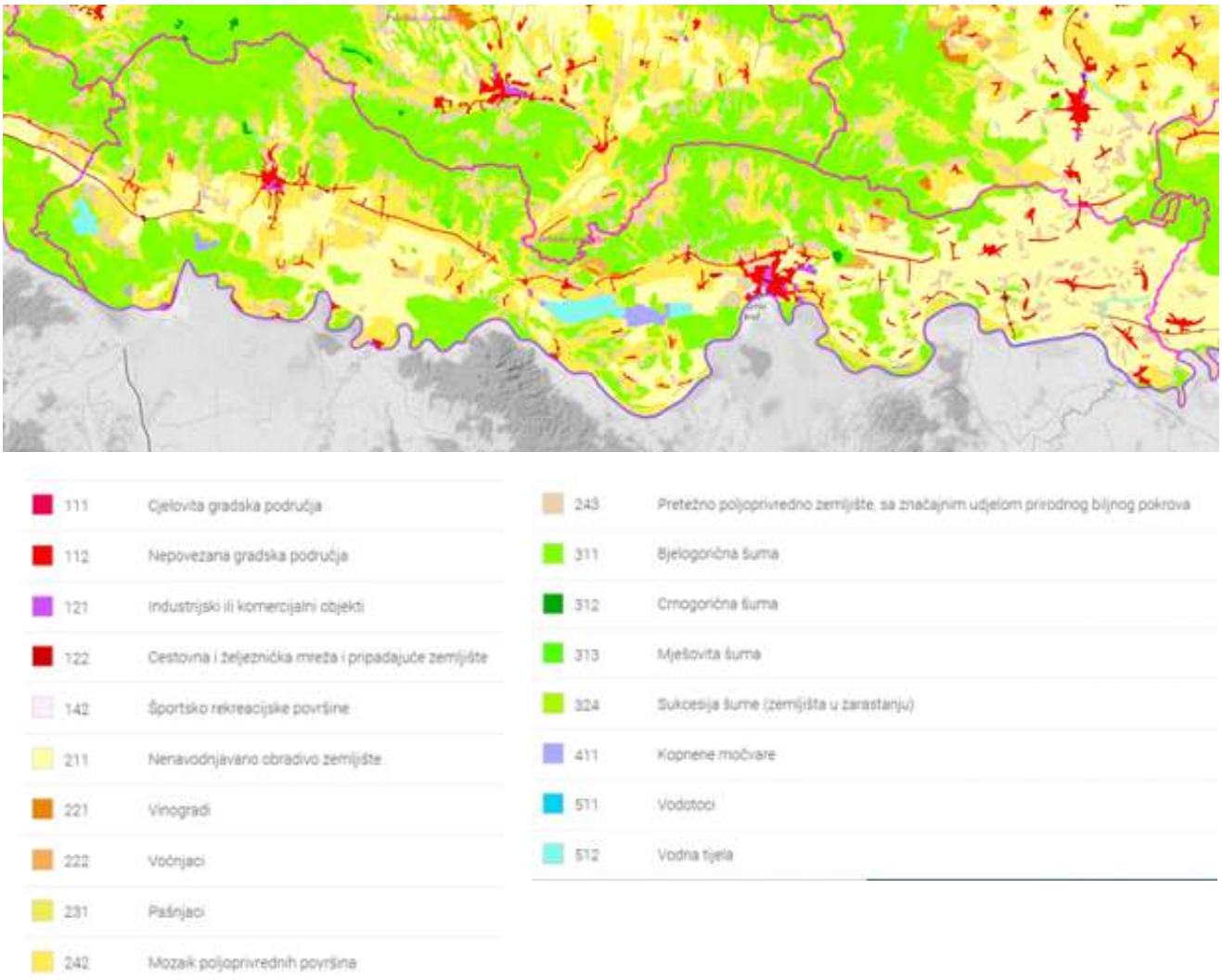

Izvor podataka: http://corine.haop.hr/map-page

Grafikon 7. - Stanje korištenja površina 1980.-2018.

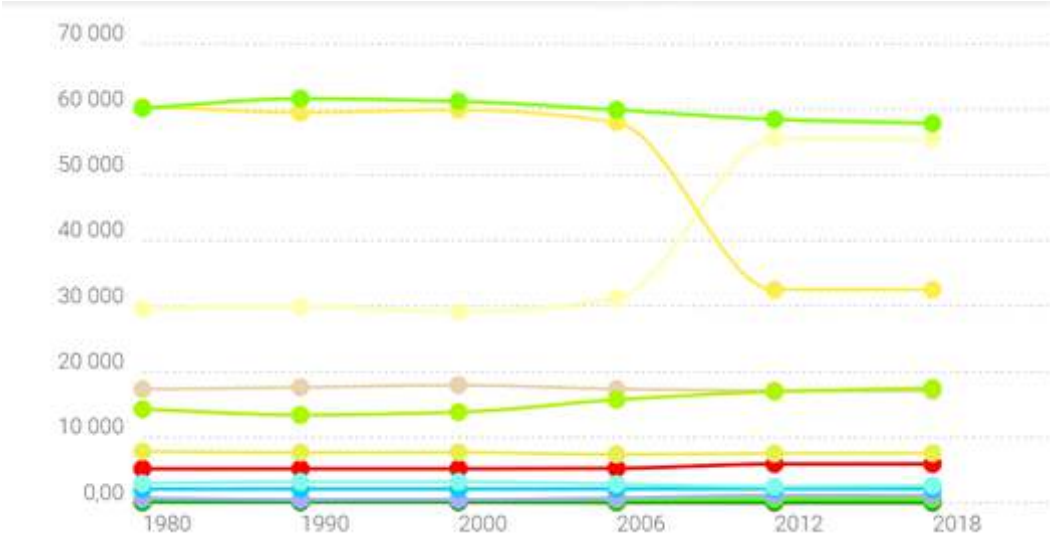

Izvor podataka: CORINE, http://corine.haop.hr/dash-county/12

Snimak stanja zemljišnih površina prema načinu stvarnog korištenja u Brodsko-posavskoj županiji u naravi je identičan izvoru CORINE, a evidentni su slijedeći trendovi slijedom kartograma 12.:

- povećanje poljoprivrednih površina u sustavu navodnjava
- manje smanjenje površina pod bjelogoričnom šumom, a istodobno povećanje zemljišta u zarastanju
- povećanje tkz. umjetnih površina (građevinska područja koja se definiraju kao cjelovita gradska područja i nepovezana gradska područja, industrijski kompleksi, športske površine i infrastruktura unutar i izvan građevinskih područja).

Tablica 3. - Prostorna struktura korištenja površina prema PPUG/O, stanje 2013. i 2019. godine

Struktura površina	Stanje 2013 . godine		Stanje 201 9. godine.	
	ha	%	ha	%
Izgrađeni dio GP naselja	8 716,35	4,3	10 046,27	4,96
Izgrađene strukture izvan GP naselja	3 161,15	1,56	990,89	0,49
Ostale neizgrađene površine	5 839,18	2,88	9 821,52	4,85
Poljoprivredne površine isključive namjene	84 949,64	41,91	80 165,47	39,55
Šumske površine isključive	87 069,20	42,95	83 866,89	41,37
Vodne površine	7 237,26	3,57	7 237,26	3,57
Ostale površine	5 730,20	2,83	10 574,68	5,22
Brodsko -posavska županija	**202 702,98**	**100**	**202 702,98**	**100**

Izvor podataka: PPUG/O, Zavod za prostorno uređenje Brodsko-posavske županije
Napomena: Podaci za 2013. god. preuzeti su iz tekstualnih dijelova planova, dok su podaci iz 2019. god. izračunati iz grafičkih dijelova. Nadalje, došlo je i do promjene u određivanju kategorija. Zbog svega toga, došlo je i do razlikovanja podataka za 20132. i 2019. god.

Tablica 4. - Prostorna struktura korištenja površina prema stanju zemljišnog pokrova

Red. broj	Tip područja	Površina područja		Grupa	Naziv grupe	Površina grupe	
		ha	%			ha	%
1.	Cjelovita gradska područja	42,10	0,02	1.	Umjetne površine	7 078,38	3,49
2.	Nepovezana gradska područja	5 943,79	2,93				
3.	Industrijski ili komercijalni objekti	534,62	0,26				
4.	Cestovna i željeznička mreža i pripadajuće zemljište	431,46	0,21				
5.	Športsko rekreacijske površine	126,41	0,06				
6.	Nenavodnjavano obradivo zemljište	55 426,30	27,34	2.	Poljoprivredno područja	113 658,11	56,06
7.	Vinogradi	306,24	0,15				
8.	Voćnja ci	770,62	0,38				
9.	Pašnjaci	7 611,15	3,75				
10.	Mozaik poljoprivrednih površina	32 506,00	16,03				
11.	Pretežno poljoprivredno zemljište, sa značajnim udjelom prirodnog biljnog pokrova	1 .037,80	8,40				
12.	Bjelogorična šuma	57 853,90	28,53	3.	Šume i poluprirodna područja	76 060,81	37,51
13.	Crnogorična šuma	148,45	0,07				
14.	Mješovita šuma	549,16	0,27				
15.	Sukcesija šume (zemljišta u zarastanju)	17 509,30	8,64				
16.	Kopnene močvare	1 141,59	0,56	4.	Vlažna područja	1 141,59	0,56
17.	Vodotoci	2 155,54	1,06	5.	Vodene površine	4 822,27	2,38
18	Vodna tijela	2 666,73	1,32				
	UKUPNO	**202 761,16**	**100,00**		**UKUPNO**	**202 761,16**	**100,00**

Izvor podataka: CORINE, http://corine.haop.hr/map-page

Analizirajući navedena dva izvora kroz petogodišnji period, primjećuje se stalan trend povećanja površina naselja, neovisno o kretanju broja stanovništva i razvoju gospodarstva. U tome su prevladala zemljišta za stambene potrebe i radne funkcije (industrija, turizam, trgovina, usluge). Rast površina naselja u promatranom razdoblju odvijao se skoro isključivo na teret poljoprivrednih površina. U povećanju površina za naselja i promet odlučujuće je pridonio proces suburbanizacije stanovništva i radnih mjesta, odnosno povećanje broja stanovnika i radnih mjesta u okolnim područjima gradova i aglomeracijskih područja, u kojima raste potražnja za površinama za potrebe naselja, posebno površina za poslovne prostore, unatoč opsežnim potencijalima unutar građevinskih područja gradskih naselja

II.2. SUSTAV NASELJA

II.2.1. Naselja i prostorni/razvojni koridori

Naselja i prostorni koridori obuhvaćaju područja više gustoće naseljenosti i ubrajaju se u prostore dinamičkog karaktera. Oni povezuju aglomeracijske prostore s najboljom i najučinkovitijom infrastrukturom, koja ih približava međusobno, a čime se povećavaju i njihove gospodarske prednosti.

U Hrvatskoj, pa tako i u Brodsko-posavskoj županiji primjetan je dugoročni trend napuštanja poljoprivredne djelatnosti i migracije ljudi prema gušćim aglomeracijama. Jedan od temeljnih ciljeva razvitka na području Županije jest osigurati održivi razvoj koji podrazumijeva, uz daljnji razvoj gradova, razvoj seoskih naselja, posebice općinskih središta koja su nositelji razvoja.

Opremljenost infrastrukturom uvjet je funkcionalnog korištenja prostora. Razina takve opremljenosti upućuje na potencijal prostora za različit intenzitet korištenja ili se prema planiranoj namjeni, uvjetuje i kapacitet opremanja prostora infrastrukturom. Dobri infrastrukturni sadržaji su važna pretpostavka za ujednačene razvojne mogućnosti i gospodarsku kompetitivnost.

II.2.2. Sustav središnjih naselja

Sustav središnjih naselja bitna je odrednica kvalitetnog prostornog uređenja i razvoja svake županije. Istim se usmjerava i/ili kontrolira prostorna raspodjela stanovništva te potiče razvoj optimalne mreže naselja. To se postiže usmjeravanjem gospodarskih djelatnosti i ostalih urbanotvornih sadržaja, a prioritetno podržava razvoj gradova i naselja koja imaju nužne preduvjete.

Izvornik Prostornog plana Brodsko-posavske županije izrađen je na temelju Strategije prostornog uređenja Republike Hrvatske iz 1997. godine koja kao jedan od ciljeva ističe policentričan razvoj Republike Hrvatske, temeljen na postojećoj strukturi i sustavu naselja. Politika policentričnog razvoja kao važnog preduvjeta teritorijalne kohezije znači zalaganje za optimalni razmještaj stanovnika, djelatnosti, središnjih i drugih funkcija te infrastrukturnih sustava. Prema tome, određena središta trebala bi se razvijati zajednički, međusobno povezano i usklađeno unutar metropolitanskih, odnosno aglomeracijskih područja, gradskih regija ili kao konurbacije, dijeleći međusobno funkcije svojstvene za odgovarajuće kategorije središnjih naselja te jačajući potrebne središnje funkcije, posebice društvenu infrastrukturu

Na području Županije trenutačno se nalazi 185 naselja razmještenih u 28 jedinica lokalne samouprave. Dva naselja su sjedišta gradova (Slavonski Brod i Nova Gradiška), a 26 naselja sjedišta općina.

U sustavu središnjih naselja Županije izdvajaju se Slavonski Brod, kao županijsko središte i grad s najvećim stupnjem razvijenosti središnjih i gospodarskih sadržaja te Nova Gradiška, kao drugi grad po veličini i razvijenosti.

Zbog izduženog oblika Županije i prostornog položaja Slavonskog Broda i Nove Gradiške, karakteristična je gravitacijska usmjerenost istočnog i središnjeg dijela Županije prema Slavonskom Brodu, a zapadnog dijela prema Novoj Gradišci.

Prema Prostornom planu Županije stupnjevana su razvojna središta od razine većeg regionalnog središta do razine lokalnog središta na slijedeći način:

- Slavonski Brod - veće regionalno središte (veće razvojno središte)
- Nova Gradiška - manje regionalno središte (manje razvojno središte jače razvijenosti)
- Okučani, Staro Petrovo Selo, Oriovac i Vrpolje - područna središta (mala razvojna središta)
- ostala općinska središta - lokalno središte (inicijalno razvojno središte)

Prostornim planom Županije se i razina „Lokalno središte“ detaljnije dijeli na podrazine – veće lokalno središte, lokalno središte i manje lokalno središte.

Tablica 5. - Sustav središnjih naselja Brodsko-posavske županije

Red. broj	Veće regionalno središte	Manje regionalno središte	Područno središte	Veće lokalno središte	Lokalno središte	Manje lokalno središte
1.	Slavonski Brod	Nova Gradiška	Okučani	Gornji Bogićevci	Ljupina	Vrbovljani
2.			Staro Petrovo Selo	Stara Gradiška	Vrbova	Mašić
3.			Oriovac	Dragalić	Batrina	Bodovaljci
4.			Vrpolje	Cernik	Lužani	Orubica
5.				Rešetari	Slavonski Kobaš	Štivica
6.				Vrbje	Stari Slatinik	Malino
7.				Davor	Slobodnica	Gornji Andrijevci
8.				Nova Kapela	Stari Perkovci	Bartolovci
9.				Brodski Stupnik	Kruševica	Gromačnik
10.				Bebrina		Kaniža
11.				Sibinj		Šumeće
12.				Podcrkavlje		Donja Vrba
13.				Bukovlje		Gornja Bebrina
14.				Gornja Vrba		Klokočevik
15.				Klakar		Staro Topolje
16.				Garčin		Čajkovci
17.				Oprisavci		Beravci
18.				Donji Andrijevci		Jaruge
19.				Velika Kopanica		
20.				Gundinci		
21.				Sikirevci		
22.				Slavonski Šamac		

Izvor podataka: Prostorni plan Brodsko-posavske županije („Službeni vjesnik Brodsko-posavske županije“, br. 04/01., 06/05., 11/07., 14/08. - pročišćeni tekst, 05/10., 09/12., 39/20. i 45/20. - pročišćeni tekst)

Zakon o regionalnom razvoju Republike Hrvatske uspostavio je novi programski i provedbeni okvir politike regionalnog razvoja u Republici Hrvatskoj koji uključuje njene urbane dimenzije, odnosno uvažava sustav definiranja urbanih područja, a isti je proizišao iz metodologije određivanja urbanih područja bazirane na dnevnim migracijama. Ovaj Zakon izdvaja tri tipa urbanih područja u Hrvatskoj:

- 4 urbane aglomeracije (sjedišta u Zagrebu, Splitu, Rijeci i Osijeku)
- veća urbana područja - gradovi koji na razini jedinica lokalne samouprave imaju više od 35 000 stanovnika, a nisu uključeni u urbane aglomeracije
- manja urbana područja - gradovi koji imaju manje od 35 000 stanovnika, ali njihova središnja naselja imaju više od 10.000 stanovnika i/ili su sjedišta županija.

Slijedom navedenog Zakona Grad Slavonski Brod sa susjednim JLS formira veće urbano područje, a Nova Gradiška je manje urbano područje.

Kartogram 13. - Urbano područje Slavonski Brod



Izvor podataka: Strategija razvoja urbanog područja Slavonskog Broda do 2020., Urbanex 2017 godine

Temeljem sporazuma Grada Slavonskog Broda i devet susjednih općina (Bebrina, Brodski Stupnik, Bukovlje, Donji Andrijevci, Garčin, Gornja Vrba, Klakar, Podcrkavlje i Sibinj) formirano je Urbano područje Slavonski Brod.

Jedna od najvažnijih javnih politika Europske unije je regionalna politika, usmjerena na smanjenje društvenih i gospodarskih razlika, uravnoteženje kvalitete života svih stanovnika država članica, odnosno regija u državama članicama. Regionalna politika ujedno je i glavna investicijska politika Europske unije, a s njima je postupno uveden dio ciljano usmjeren prema gradovima kroz mehanizam Integrirana teritorijalna ulaganja (ITU). Za područje Republike Hrvatske u ITU mehanizam pored urbanih aglomeracija definiranih Zakonom ušla su i urbana područja Pula, Slavonskog Broda i Zadra.

Kao posljedica utvrđenog sustava središnjih naselja i uspostave urbanih područja očekuje se pokretanje procesa navedenih i u Strategiji prostornog razvoja Republike Hrvatske („Narodne novine“, br. 106/17.) usmjerenih prema ciljevima:

- uravnoteženoj prostornoj raspodjeli stanovništva, radnih sadržaja i drugih funkcija na području Županije, u funkciji razvoja policentričnog modela
- smanjenu intenziteta dosadašnjih negativnih demografskih kretanja
- zadržavanje policentrične strukture naselja uz očuvanje vrijednosti prirodnih okružja gradova i identiteta manjih naselja.

II.2.3. Prostor za razvoj naselja

II.2.3.1. Građevinska područja naselja

ZPU definira građevinsko područje kao „područje određeno prostornim planom na kojemu je izgrađeno naselje i područje planirano za uređenje, razvoj i proširenje naselja, a sastoji se od građevinskog područja naselja, izdvojenog dijela građevinskog područja naselja i izdvojenog građevinskog područja izvan naselja“.

ZPU utvrđuje obvezu gradova i općina da u prostornim planovima uređenja detaljnije razluče neizgrađene i neuređene dijelove građevinskih područja od neizgrađenih i uređenih dijelova istih. Neuređenim dijelom građevinskog područja smatra se neizgrađeni dio građevinskog područja određen prostornim planom na kojemu nije izgrađena planirana osnovna infrastruktura (prometna površina preko koje se osigurava pristup do građevne čestice, odnosno zgrade i građevine za odvodnju otpadnih voda prema mjesnim prilikama određenim prostornim planom). Ukoliko podjela na uređene i neuređene dijelove nije provedena, svi utvrđeni neizgrađeni dijelovi građevinskih područja smatrat će se neuređenim. Ukoliko za te prostore nije donesen Urbanistički plan uređenja, na njima se neće moći izdavati akti za građenje novih građevina, čime će biti onemogućen daljnji razvoj naselja. U svrhu detektiranja provedbe gore navedene obveze, Zavod je u suradnji s općinama izradio usklađenje važećih PPUO sa ZPU-om vezano za utvrđivanje neuređenog i uređenog neizgrađenog građevinskog područja. Grad Nova Gradiška i Slavonski Brod su tijekom 2016. i 2017. godine izvršili usklađenje svojih PPUG sa ZPU-om vezano za utvrđivanje neuređenog i neizgrađenog građevinskog zemljišta kao i obveze izrade urbanističkih planova uređenja.

U prostornim planovima uređenja gradova i općina utvrđuju se i detaljno prikazuju granice građevinskih područja naselja. Građevinska područja naselja podijeljena su na izgrađeni i neizgrađeni dio. Izgrađeni dio predstavlja područje uređenja, rekonstrukcije i sanacije postojeće strukture naselja, a neizgrađeni dio predstavlja prostor rezerviran za daljnje širenje naselja novom izgradnjom.

Tablica 6. – Građevinska područja naselja po jedinicama lokalne samouprave 2019. godine

BRODSKO-POSAVSKA ŽUPANIJA						GRAĐEVINSKA PODRUČJA NASELJA (uključivo izdvojeni dijelovi naselja i stambeno turističke zone)					
R. br.	Jedinica lokalne samouprave	Broj naselja	Površina	Broj stanovnika (2011.)	Gustoća naseljenosti	Izgrađeni dio GP	Neizgrađeni dio GP	Ukupno GP naselja	Udio GP u površini JLS	Udio izgrađenog GP u površini JLS	Udio neizgrađenog GP u ukupnom GP
		br.	ha	br.	st./km^2	ha	ha	ha	%	%	%
1.	Bebrina	7	10032	3252	32,42	303,17	400,57	703,74	7,01	3,02	56,92
2.	Brodski Stupnik	4	5854	3036	51,86	145,74	271,10	416,84	7,12	2,49	65,04
3.	Bukovlje	5	3169	3108	98,08	199,38	210,15	409,53	12,92	6,29	51,31
4.	Cernik	11	12756	3640	28,54	265,21	127,00	392,21	3,07	2,08	32,38
5.	Davor	2	4262	3015	70,74	108,77	123,65	232,42	5,45	2,55	53,20
6.	Donji Andrijevci	4	5713	3709	64,92	305,75	106,86	412,61	7,22	5,35	25,90
7.	Dragalić	6	5932	1361	22,94	184,43	128,73	313,16	5,28	3,11	41,11
8.	Garčin	8	8733	4806	55,03	653,72	150,51	804,23	9,21	7,49	18,71
9.	Gornja Vrba	2	2040	2512	123,14	179,86	228,46	408,32	20,02	8,82	55,95
10.	Gornji Bogićevci	6	4403	1975	44,86	181,73	86,97	268,70	6,10	4,13	32,37
11.	Gundinci	1	5968	2027	33,96	171,84	32,52	204,36	3,42	2,88	15,91
12.	Klakar	4	5371	2319	43,18	162,10	339,74	501,84	9,34	3,02	67,70
13.	Nova Gradiška	4	4897	14229	290,57	712,90	641,42	1354,32	27,66	14,56	47,36
14.	Nova Kapela	12	12894	4227	32,78	449,42	180,60	630,02	4,89	3,49	28,67
15.	Okučani	17	15931	3447	21,64	352,08	275,97	628,05	3,94	2,21	43,94
16.	Oprisavci	8	6457	2508	38,84	180,96	284,23	465,19	7,20	2,80	61,10
17.	Oriovac	10	9315	5824	62,52	401,59	740,43	1142,02	12,26	4,31	64,84
18.	Podcrkavlje	13	9484	2553	26,92	291,34	217,24	508,58	5,36	3,07	42,72
19.	Rešetari	7	5944	4753	79,96	354,40	467,56	821,96	13,83	5,96	56,88
20.	Sibinj	12	10345	6895	66,65	525,24	835,81	1361,05	13,16	5,08	61,41
21.	Sikirevci	2	2910	2476	85,09	99,21	240,26	339,47	11,67	3,41	70,78
22.	Slavonski Brod	3	5445	59141	1086,15	2259,72	634,90	2894,62	53,16	41,50	21,93
23.	Slavonski Šamac	2	2256	2169	96,14	170,04	170,84	340,88	15,11	7,54	50,12
24.	Stara Gradiška	7	7683	1363	17,74	120,24	66,62	186,86	2,43	1,57	35,65
25.	Staro Petrovo Selo	13	14111	5186	36,75	487,60	262,03	749,63	5,31	3,46	34,95
26.	Velika Kopanica	5	6870	3308	48,15	300,89	377,87	678,76	9,88	4,38	55,67
27.	Vrbje	7	7907	2215	28,01	212,68	306,02	518,70	6,56	2,69	59,00
27.	Vrpolje	3	6021	3521	58,48	295,15	260,88	556,03	9,23	4,90	46,92
	Brodsko-posavska županija	**185**	**202703**	**158575**	**78,23**	**10075,16**	**8168,94**	**18244,10**	**9,00**	**4,97**	**44,78**

Izvor podataka: Važeći PPUG/O na području BPŽ, analizu proveo Zavod za prostorno uređenje BPŽ, prosinac 2019. godine

Do 1. siječnja 2014. godine u primjeni je bio ZPUIG kojim izgrađeno građevinsko područje čine izgrađene i uređene građevne čestice i druge površine privedene različitoj namjeni, kao i neizgrađene i neuređene čestice zemljišta površine do 5 000 m^2 koje s izgrađenim dijelom građevinskog područja čine prostornu cjelinu. Neizgrađene i neuređene čestice zemljišta ukupne površine veće od 5 000 m^2 čine neizgrađeni dio građevinskog područja za koje je sukladno istom Zakonu bila propisana obveza donošenja provedbenih prostornih planova (UPU, DPU). Ovaj kriterij najčešće se koristio kod prostornih planova gradova, a posebice prostornih planova Slavonskog Broda.
Novim Zakonom o prostornom uređenju definirana je mogućnost proširenja građevinskih područja naselja samo do 30% ako je postojeće područje izgrađeno 50% ili više svoje površine. Kroz izmjene i dopune PPUG/O u promatranom periodu izvršena je ponovna revizija neizgrađenih građevinskih područja.

II.2.3.2. Osnovni podaci i pokazatelji o prostorima za razvoj naselja

U sklopu pripreme za ovo Izvješće, Zavod je napravio analitičku obradu prostornih planova uređenja gradova/općina usvojenih do listopada 2019. godine. Izvršena je analiza građevinskih područja naselja u odnosu na podatke prethodnog Izvješća iz 2012. godine.

Tablica 7. - Građevinska područja naselja

BRODSKO-POSAVSKA ŽUPANIJA	GRAĐEVINSKA PODRUČJA NASELJA (uključivo izdvojeni dijelovi naselja i stambeno turističke zone)					
	Izgrađeni dio GP naselja	Neizgrađeni dio GP naselja	Ukupno GP naselja	Udio GP u površini BPŽ	Udio izgrađenog GP u površini BPŽ	Udio neizgrađenog GP u površini BPŽ
	ha	ha	ha	%	%	%
2012.	8716,35	5839,18	14 5 55,53	7,18	4,30	40,12
2019.	10075,16	8168,94	18244,10	9,0 0	4,97	44, 78

Izvor podataka: Važeći PPUG/O na području BPŽ, analizu proveo Zavod za prostorno uređenje BPŽ, prosinac 2019. godine

Grafikon 8. - Izgrađeni i neizgrađeni dijelovi građevinskih područja naselja

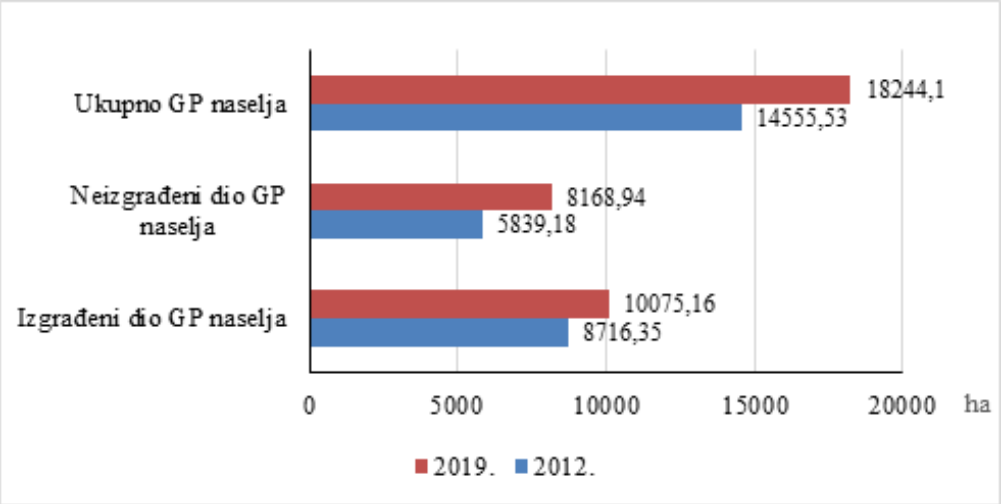

Izvor podataka: Važeći PPUG/O na području BPŽ, analizu proveo Zavod za prostorno uređenje BPŽ, prosinac 2019. godine

Evidentan je nastavak povećanja građevinskih područja naselja iako, uzimajući u obzir demografska kretanja i trendove, za time nema potrebe.

II.2.3.3. Veličina građevinskih područja naselja

Površinu građevinskih područja naselja prvenstveno čini stambena namjena, ali i sve druge prateće namjene kao što su javna i društvena, rekreacijska, infrastrukturna, gospodarska i dr., a koje služe za funkcioniranje naselja. U gradskim naseljima ti su prateći sadržaji izraženiji i brojniji, dok su u seoskim naseljima rjeđi ili ih uopće nema.

Grafikom 9. - Bruto gustoća stanovanja po jedinicama lokalne samouprave

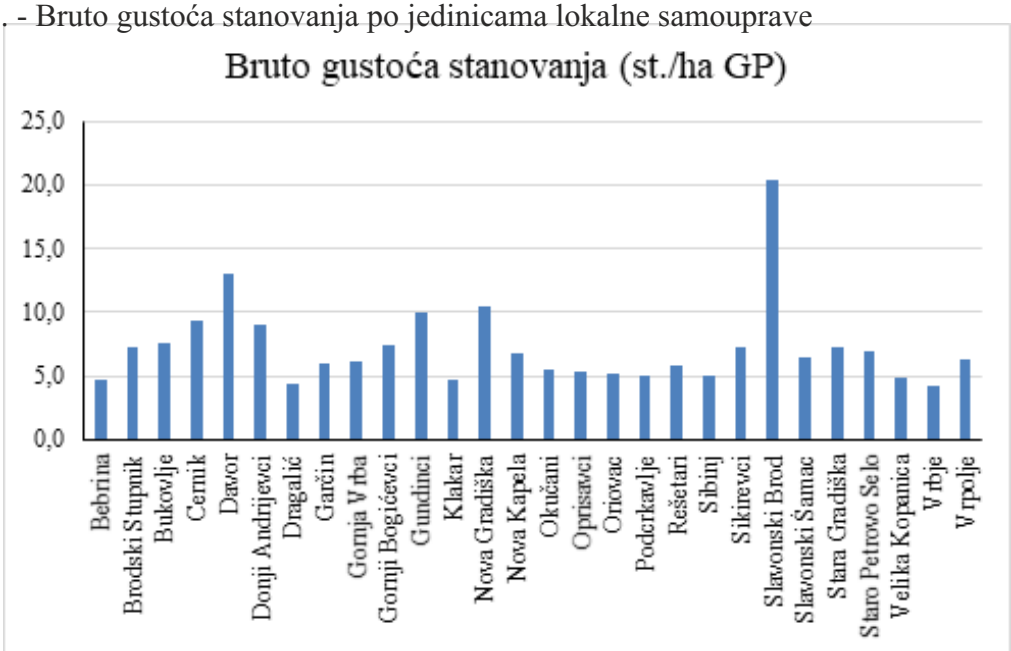

Izvor podataka: Važeći PPUG/O na području BPŽ, analizu proveo Zavod za prostorno uređenje BPŽ, prosinac 2019. godine

Izvršena je analiza odnosa broja stanovnika po ukupnoj površini građevinskog područja naselja. Uočljivo se izdvaja Grad Slavonski Brod, a što je i karakteristično za gradsko naselje, s većim zonama višestambene namjene i većim brojem etaža u odnosu na ruralna naselja u kojima prevladava tipologija obiteljskih zgrada s najviše dvije nadzemne etaže.

II.2.3.4. Izgrađene strukture izvan građevinskih područja naselja

Izgrađene strukture izvan građevinskih područja namijenjene su obavljanju djelatnosti koje po specifičnim prostornim zahtjevima nisu sukladne temeljnim funkcijama naselja ili uvjetuju specifično uređivanje prostora.

Izgrađene strukture izvan naselja su:

a) izdvojeno građevinsko područje izvan naselja - područje određeno prostornim planom kao prostorna cjelina izvan građevinskog područja naselja planirana za sve namjene, osim za stambenu
b) izvan građevinskog područja može se planirati izgradnja:
   - infrastrukture
   - građevina obrane
   - građevina namijenjenih poljoprivrednoj proizvodnji
   - građevina namijenjenih gospodarenju u šumarstvu i lovstvu
   - područja gospodarskog korištenja pomorskog dobra i uređenje plaža
   - istraživanje i eksploatacija mineralnih sirovina
   - reciklažnih dvorišta za građevinski otpad s pripadajućim postrojenjima, asfaltnih baza, betonara i drugih građevina u funkciji obrade mineralnih sirovina, unutar određenih eksploatacijskih polja
   - golf igrališta i drugih sportsko-rekreacijskih igrališta na otvorenom s pratećim zgradama
   - zahvata u prostoru za robinzonski smještaj smještajnog kapaciteta do 30 gostiju izvan prostora ograničenja, strogog rezervata, posebnog rezervata i nacionalnog parka
   - stambenih i pomoćnih građevina za vlastite (osobne) potrebe na građevnim česticama od 20 ha i više i za potrebe seoskog turizma na građevnim česticama od 2 ha i više
   - rekonstrukcija postojećih građevina.

Pored postojećih izdvojenih građevinskih područja izvan naselja planiranih prostornim planovima lokalne razine (PPUG/O), ista se mogu planirati Državnim planom prostornog razvoja i Prostornim planom Županije za potrebe provedbe zahvata od značaja za državu ili Županiju. Nova izdvojena građevinska područja izvan naselja mogu se određivati prostornim planom grada, odnosno općine samo ako su postojeća izdvojena građevinska područja izvan naselja izgrađena 50% ili više svoje površine te se mogu povećati za najviše 30% trenutne površine..

Područja označena pod b) definiraju se označenom namjenom i površinom na kartografskim prikazima ili se omogućavaju kroz odredbe za provođenje izdavanje akata gradnje ili akta provedbe plana.

Gradnja izdvojenih struktura usitnjava resursni prostor, a urbana područja se proširuju, što otežava opremanje infrastrukturom i izrazito devastira krajobraz. Ova pojava jedan je od najozbiljnijih problema sadašnje prostorno planske prakse, koja ne nalazi zadovoljavajuće rješenje u odnosu na potrebu određivanja selektivnih kriterija na temelju kojih bi se moglo dozvoliti gradnja izvan građevinskog područja naselja.

Izvršena je analiza odnosa površina građevinskih područja izvan naselja po namjeni u odnosu na podatke iz prethodnog izvješće. Evidentno je povećanje GP proizvodne namjene iako su ista najvećim dijelom neizgrađena (izgrađenost manja od 30%). Važećim zakonom o prostornom uređenju propisan je slijedeći uvjet:

„Izdvojeno građevinsko područje izvan naselja za koje u roku od sedam godina od dana njegova određivanja nije donesen urbanistički plan uređenja ili do kojega nije izgrađena osnovna infrastruktura, prestaje biti građevinsko područje“

Ukoliko se ne promijeni zakonska odredba, veći broj planiranih gospodarskih zona će se brisati iz građevinskih područja.

Grafikon 10. - Građevinsko područje izvan naselja prema namjeni

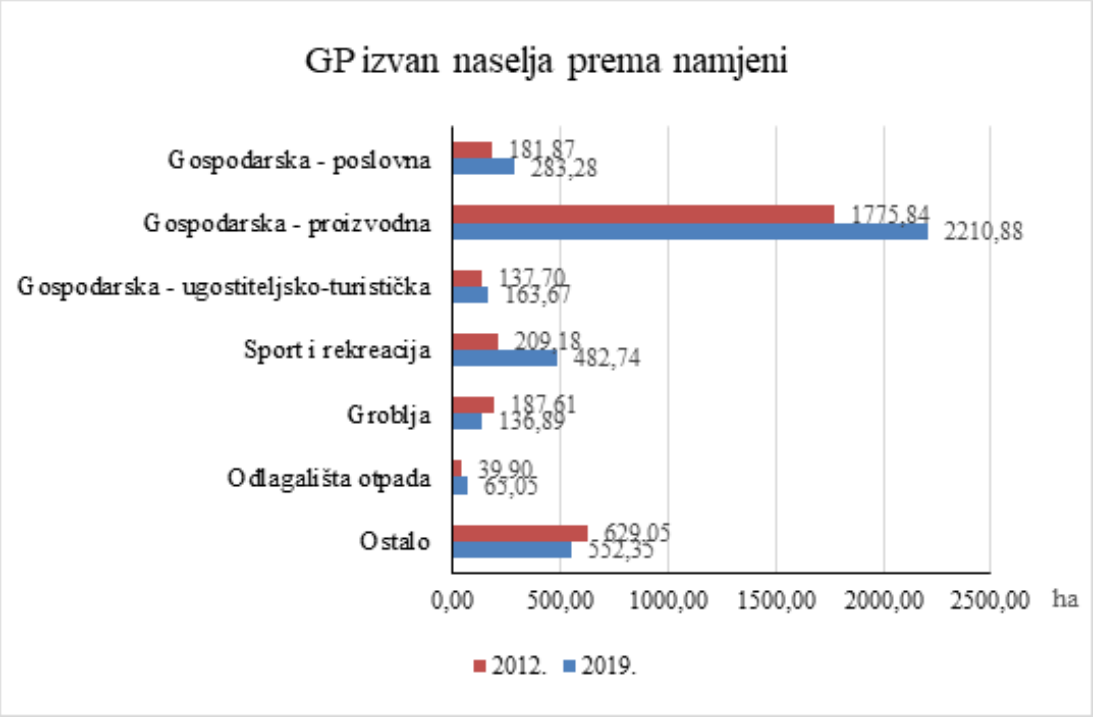

Izvor podataka: Važeći PPUG/O na području BPŽ, analizu proveo Zavod za prostorno uređenje BPŽ, prosinac 2019. godine

Tablica 8. - Struktura izdvojenih površina za razvoj izvan naselja – građevinska područja izvan naselja

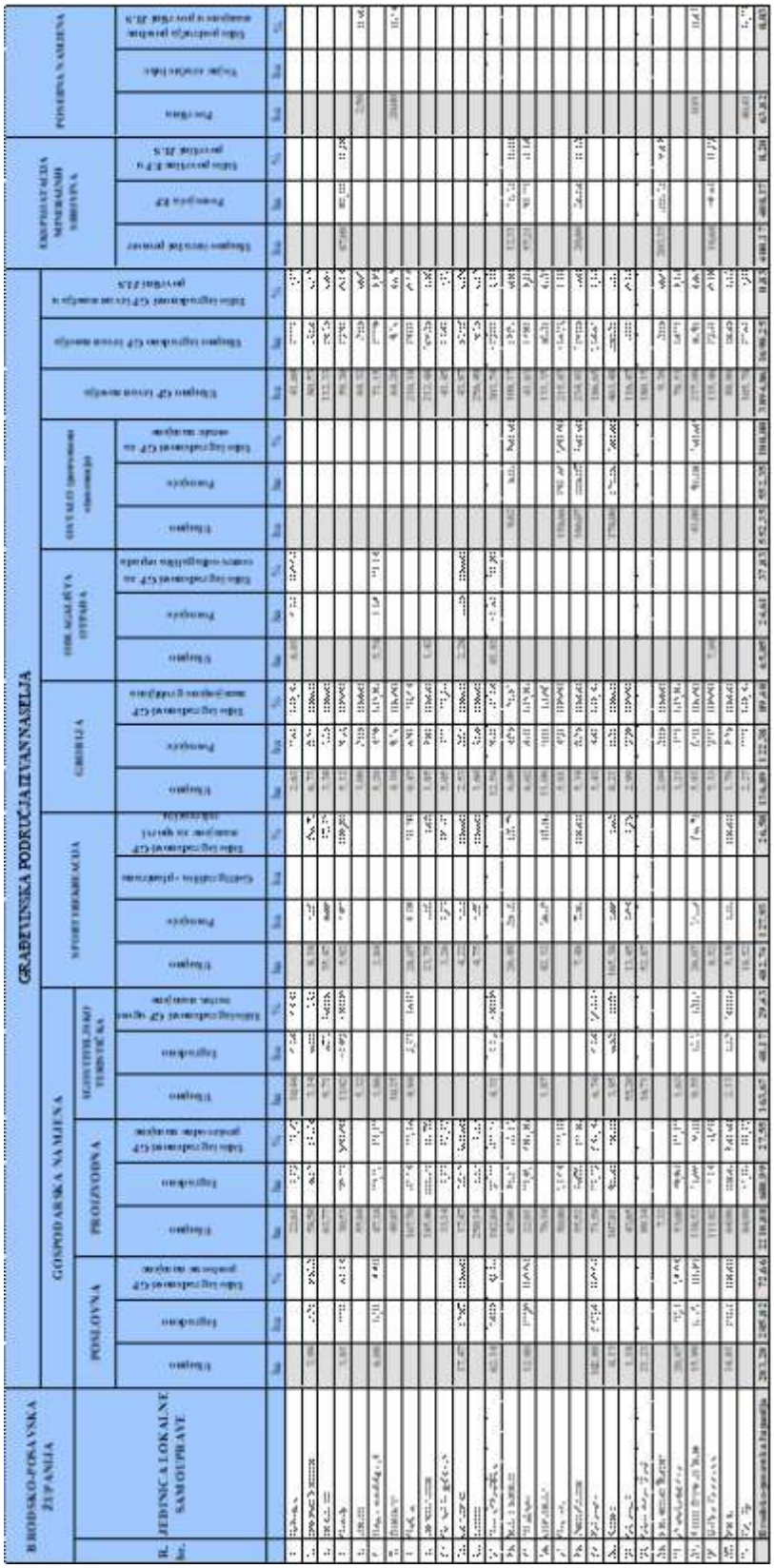

Izvor podataka: Važeći PPUG/O na području BPŽ, analizu proveo Zavod za prostorno uređenje BPŽ, prosinac 2019. godine

II.2.3.5. Zaključno

Brodsko-posavska županija nalazi se u skupini županija gdje je još uvijek prisutan trend povećanja građevinskog područja unatoč tome što izgrađeni dijelovi i oni još nedovršeni sadrže znatne prostorne rezerve za razvojne potrebe. Ta pojava rezultat je vlasništva i trgovine zemljištem s ciljem bržih komercijalnih učinaka, sve izraženije lokacijske vrijednosti zemljišta u gradskim zonama i uz prometnice s već izgrađenom infrastrukturom.

U gradovima i drugim naseljima osobito je važno očuvati neizgrađen prostor, posebno nekih urbanih ili prirodnih kategorija kao što su prometni i ostali infrastrukturni koridori, vrijedno poljoprivredno zemljište, vrijedne prirodne krajobrazne cjeline i sl. **Racionalno korištenje građevinskog zemljišta je nužnost unutarnje prostorne organizacije naselja.**

U brojnim izmjenama i dopunama prostornih planova uočljiv je trend nekritičkog povećanja građevinskog područja. Razlog tome je želja za ubrzanim razvojem i rezervacijom dovoljnog prostora za graditeljske aktivnosti. Istodobno, nisu uzete u obzir posljedice koje donosi neracionalno širenje građevinskih područja. Prvenstveno se to odnosi na uređenje zemljišta (priprema zemljišta te izgradnja komunalnih objekata i uređaja), koje iziskuje znatna materijalna sredstva u često vrlo malim proračunima jedinica lokalnih samouprava. Stihijska proširenja odnose se na najvrjednija poljoprivredna ili šumska zemljišta, vodozaštitna područja, vodozahvate, zemljišta uz državne i županijske ceste, zaštićene dijelove prirode i sl., ali i na nepodobna i nesigurna zemljišta, kao što su to klizišta.

II.2.4. Društvena suprastruktura

Strategija razvoja društvenih djelatnosti – javne službe (uprava, pravosuđe, prosvjeta, visoko školstvo i znanost, kultura, zdravstvo, socijalna skrb i sport), udruga građana, političkih stranaka, vjerskih zajednica i drugih organizacija u svezi s njihovim glavnim obilježjima i svojstvima, rezultat su prirodnih, gospodarskih, društvenih i kulturnih polazišta te njihovih strateških ciljeva u prostoru.

Mreža i sadržaj društvenih djelatnosti razmatrani su analizom važećeg zakonodavstva, prostorno planske dokumentacije, prostornih standarda, procjena, planova i odluka resornih ministarstava te pitanja važnih za dimenzioniranje pojedinih segmenata mreža. Analiza stanja je dana za glavne skupine pojedinih djelatnosti, iako se unutar tih skupina razlikuju brojne podskupine i još brojnije institucije raznih razina, nadležnosti i uslužnosti te njihov utjecaj u prostoru.

II.2.4.1. Ustanove javnih službi

Mreža javnih službi osigurava se u skladu s propisima za sadržaje državne uprave, područne (regionalne) i lokalne samouprave te ostale upravne službe i institucije, prostorne uvjete rada i razvoja.

Državne matice (rođenih, vjenčanih i umrlih) vode matični uredi, svaki za svoje matično područje kako je definirano Zakonom o državnim maticama („Narodne novine“, br. 96/93., 76/13. i 98/19.) i Uredbom o područjima matičnih ureda („Narodne novine“, br. 02/98.). za područje Brodsko-posavske županije ustrojeni su sljedeći matični uredi:

- Slavonski Brod (za matična područja Slavonski Brod, Bebrina, Klakar i Podcrkavlje)
- Sibinj (za matična područja Sibinj i Brodsko Stupnik)
- Oriovac (za matična područja Oriovac, Lužani i Slavonski Kobaš)
- Garčin (za matična područja Garčin i Trnjani)
- Velika Kopanica (za matična područja Velika Kopanica i Gundinci)
- Vrpolje (za matično područje Vrpolje)
- Slavonski Šamac (za matična područja Slavonski Šamac i Sikirevci)
- Donji Andrijevci (za matična područja Donji Andrijevci, Svilaj i Oprisavci)
- Nova Gradiška (za matična područja Nova Gradiška i Davor)
- Staro Petrovo Selo (za matična područja Staro Petrovo Selo i Nova Kapela)
- Okučani (za matična područja Okučani, Stara Gradiška i Gornji Bogićevci).

II.2.4.2. Pravosuđe

Pravosuđe je organizirano kroz mrežu sudova, državnih odvjetnika, odvjetničkih ureda i javnih bilježnika.

Mreža sudova u Brodsko-posavskoj županiji organizirana je kroz:

- Županijski sud u Slavonskom Brodu i njegova stalna služba u Požegi,
- Općinski sud u Slavonskom Brodu i njegova stalna služba u Novoj Gradiški,
- Trgovački sud u Osijeku, Stalna služba u Slavonskom Brodu,
- Prekršajni sud u Slavonskom Brodu i njegova stalna služba u Novoj Gradiški.

Državno odvjetništvo, kao samostalno i neovisno pravosudno tijelo, na području Brodsko-posavske županije organizirano je kroz:

- Županijsko državno odvjetništvo u Slavonskom Brodu,
- Općinsko državno odvjetništvo u Slavonskom Brodu.

Na području Brodsko-posavske županije, kroz odvjetnička društva, zajedničke odvjetničke urede i odvjetničke urede, djeluje 83 odvjetnika, od toga 67 u Slavonskom Brodu i 16 u Novoj Gradiški.

U Brodsko-posavskoj županiji djeluje 7 javnih bilježnika - 5 u Slavonskom Brodu i 2 u Novoj Gradiški.

II.2.4.3. Dječji vrtići i druge pravne osobe koje ostvaruju programe predškolskog odgoja i osnovne škole

Programe predškolskog odgoja i obrazovanja te skrbi djece predškolske dobi, obavljaju se u dječjim vrtićima i drugim pravnim osobama. Početkom pedagoške godine 2017./2018. u Brodsko-posavskoj županiji je bilo ukupno 20 vrtića i 11 drugih pravnih osoba koje ostvaruju program predškolskog odgoja s ukupno 2.961 djece.

Mreže ustanova sa predškolskim odgojem i obrazovanje djece nalaze se u gradovima i u pojedinim središtima općina.

II.2.4.4. Osnovne škole

Sukladno odluci o donošenju mreže osnovnih i srednjih škola, učeničkih domova i programa obrazovanja („Narodne novine“, br. 70/11., 62/17. i 86/18.), mreža osnovnih škola ustrojava se na način da zadovoljava iskazane potrebe utvrđene ustavnim praćenjem i predviđanjem demografskih, gospodarskih i urbanističkih kretanja na području županije, da udovoljava zahtjevima dostupnosti i racionalnog ustrojstva upisanih područja te ispunjava uvjete i mjerila propisana Državnim pedagoškim standardom osnovnog-školskog sustava odgoja i obrazovanja.

Na početku školske godine 2017./2018. obvezno osnovno školovanje provodi se u 118 redovitih osnovnih škola u kojima je bilo 11.780 učenika.

U promatranom razdoblju od 2001. godine bilježi se smanjenje broja djece u osnovnoškolskom obrazovnom sustavu, što se između ostaloga može pripisati i iseljavanju stanovništva Brodsko-posavske županije.

Izvor podataka: Ministarstvo pravosuđa (https://pravosudje.gov.hr/)

Izvor podataka: Državno odvjetništvo Republike Hrvatske (http://www.dorh.hr/)

Izvor podataka: Hrvatska odvjetnička komora (https://www.hok-cba.eu/imenik/)

Izvor podataka: Hrvatska javnobilježnička komora (http://www.hjk.hr)

Izvor podataka: DZS – Priopćenje br. 8.1.8. Dječji vrtići i druge pravne osobe koje ostvaruju programe predškolskog odgoja, Početak ped. god. 2017./2018.

Izvor podataka: DZS – Priopćenje br. 8.1.2. Osnovne škole kraj šk. g. 2016./2017. i početak šk. g. 2017./2018.

II.2.4.5. Srednje škole

Početkom školske godine 2017./2018. u Brodsko-posavskoj županiji ima 15 srednjih škola, u koje je upisano 5.877 učenika.

Kao i kod osnovnoškolskog obrazovanja i srednjoškolsko obrazovanje bilježi kontinuirani pad upisanih učenika.

II.2.4.6. Ustanove visokog obrazovanja

Ustanove visokog obrazovanja u Brodsko-posavskoj županiji locirane su u dva grada -Slavonskom Brodu i Novoj Gradiški. U Slavonskom Brodu djeluje Sveučilište u Slavonskom Brodu, formalno osnovano 2015. Zakonom o osnivanju Sveučilišta u Slavonskom Brodu („Narodne novine“, br. 110/15.), ali je s radom započelo 2020. upisom u sudski registar. Na Sveučilištu se izvode sljedeći programi:

- Preddiplomski i Diplomski sveučilišni studij Strojarstva,
- Integrirani preddiplomski i diplomski sveučilišni Učiteljski studij
- Preddiplomski stručni studiji Bilinogojstva, Menadžmenta i Proizvodnog strojarstva
- Diplomski stručni studij Ekološke poljoprivrede i ruralnog razvoja, Energetike i Menadžmenta
- Poslijediplomski sveučilišni studij (doktorski) strojarstva.

U razdoblju prije 2020., navedeni studiji su se također izvodili, ali ih je izvodilo Sveučilište Josipa Jurja Strossmayera u Osijeku kao dislocirane studije.

U Slavonskom Brodu se također izvodi i Diplomski sveučilišni studij sestrinstva kojeg izvodi Fakultet za dentalnu medicinu i zdravstvo Sveučilišta Josipa Jurja Strossmayera u Osijeku kao dislocirani studij u suradnji s Općom bolnicom „Dr. Josip Benčević“ Slavonski Brod.

U Novoj Gradiški izvodi se Preddiplomski sveučilišni studij sestrinstva kojeg izvodi Fakultet za dentalnu medicinu i zdravstvo Sveučilišta Josipa Jurja Strossmayera u Osijeku kao dislocirani studij.

Na sveučilištu u Slavonskom Brodu u akademskoj godini 2020./2021. bio je upisan 2 261 student, dok je u prethodnoj akademskoj godini 2019./2020. na svim visokim učilištima bilo upisano 4 822 studenta iz Brodsko-posavske županije.

U Brodsko-posavskoj županiji postoji jedan studentski dom, u Slavonskom Brodu s ukupno 102 korisnika, koji je smješten u Slavonskom Brodu.

II.2.4.7. Kultura

Brodsko-posavska županija za svaku fiskalnu godinu donosi Program javnih potreba u kulturi od zajedničkog interesa za općine i gradova na njezinom području te Županiju kao cjelinu, usklađuje interese i poduzima aktivnosti radi ravnomjernog kulturnog razvoja.

Izvor podataka: DZS – Priopćenje br. 8.1.3. Srednje škole kraj šk. g. 2016./2017. i početak šk. g. 2017./2018.

Izvor podataka: DZS – Priopćenje br. 8.1.1666.. Studenti u ak. G. 2019./20.

Izvor podataka: DZS – Statistički izvještaj, Priopćenje br. 8.1.9. Učenički i studentski domovi u šk./ak. god. 2019./2020.

Izvor podataka: Županijska razvojna strategija Brodsko-posavske županije do 2020.

Najveći broj kulturnih ustanova nalazi se u Slavonskom Brodu kao središtu Brodsko-posavske županije. Na području Brodsko-posavske županije nalaze se amatersko kazalište i kazalište za djecu. Broj radiopostaja u Brodsko-posavskoj županiji iznosi 6. Osim gradskih knjižnica u Slavonskom Brodu i Novoj Gradiški, knjižnom građom raspolažu 4 općinske narodne knjižnice (Narodna knjižnica Brodski Stupnik, Narodna knjižnica „Grigor Vitez" Gornji Bogićevci, Narodna knjižnica i čitaonica Okučani te Narodna knjižnica Oriovac) te jedna čitaonica (Hrvatska čitaonica Vrpolje). Ostale knjižnice u BPŽ prema podacima Ministarstva kulture su školske knjižnice (39), visokoškolska (1) i specijalne knjižnice (3).
Muzejska i galerijska djelatnost Brodsko-posavske županije obuhvaća Muzej Brodskog Posavlja u Slavonskom Brodu, Galeriju umjetnina Grada Slavonskog Broda te Gradski muzej u Novoj Gradiški. Umjetnički značaj imaju Spomen galerija Ivana Meštrovića u Vrpolju, Kuća obitelji Brlić, Tvrđava Brod te Franjevački samostan u Slavonskom Brodu.

II.2.4.8. Sport
Na području Brodsko-posavske županije djeluje 354 sportske udruge, društva, saveza i zajednica i 37 sportskih strukovnih udruga različitih grana sportova, koji su organizirani u 17 županijskih i gradskih saveza. Osnovana su 22 sportska društva te 3 sportske zajednice.

II.2.4.9. Zdravstvene ustanove
Zdravstvena zaštita obuhvaća sustav društvenih, skupnih i individualnih mjera, usluga i aktivnosti za očuvanje i unapređenje zdravlja, sprječavanje bolesti, rano otkrivanje bolesti, pravodobno liječenje te zdravstvenu njegu i rehabilitaciju, a odvija se na primarnoj i sekundarnoj razini.

II.2.4.9.1. Primarna zdravstvena zaštita
Primarna zdravstvena zaštita u Brodsko-posavskoj županiji obavlja se u domovima zdravlja, privatnom praksom temeljem koncesije, Županijskom zavodu za hitnu medicinu i Zavodu za javno zdravstvo Brodsko-posavske županije.
Na području Brodsko-posavske županije postoje 2 doma zdravlja - Dom zdravlja Slavonski Brodu i Dom zdravlja „Dr. Andrija Štampar" u Novoj Gradišci te 10 ustanova za zdravstvenu njegu.
Dio primarne zdravstvene zaštite obavlja se temeljem koncesija. Koncesionari primarnu zdravstvenu zaštitu obavljaju u zakupljenim prostorima domova zdravlja i u privatnim prostorima.
Županijski zavod za hitnu medicinu osnovan je 2010. godine, a provodi mjere hitne medicine na području Brodsko-posavske županije, osigurava suradnju u pružanju hitne medicine sa susjednim jedinicama područne (regionalne) samouprave, osigurava popunjavanje mreže timova na području županije i ostalo.
Zavod za javno zdravstvo Brodsko-posavske županije je zdravstvena ustanova za obavljanje stručnih i znanstvenoistraživačkih zdravstvenih djelatnosti iz okvira prava i dužnosti jedinica područne (regionalne) samouprave na području javnozdravstvenih djelatnosti. Zavod za javno zdravstvo ima važnu ulogu u provođenju preventivnih mjera zaštite stanovništva.

II.2.4.9.2. Sekundarna zdravstvena zaštita
U Brodsko-posavskoj županiji postoje 2 opće bolnice. Opća bolnica „Dr. Josip Benčević" u Slavonskom Bordu i Opća bolnica Nova Gradiška.

Izvor podataka: Županijska razvojna strategija Brodsko-posavske županije do 2020.
Izvor podataka: Upravni odjel za zdravstvo i socijalnu skrb Brodsko-posavske županije

Sekundarna zdravstvena zaštita odvija se još i kroz jednu specijalnu bolnicu („Sv. Rafael“ Strmac) i jednu polikliniku.

II.2.4.9.3. Ljekarnička djelatnost

Na prostoru Brodsko-posavske županije ljekarničku djelatnost obavlja 40 ljekarni, od toga je 16 u Slavonskom Brodu, 5 u Novoj Gradiški. Ostale ljekarne nalaze se u nekim od općinskih središta.

II.2.4.10. Socijalne ustanove

Ustanove socijalne skrbi na području Brodsko-posavske županije čine centri za socijalnu skrb i domovi socijalne skrbi.

Ustanove socijalne skrbi na području Županije:

- Centar za socijalnu skrb Slavonski Brod,
- Centar za socijalnu skrb Nova Gradiška,
- Dom za starije i nemoćne Slavonski Brod,
- „Kuća sretnih ciglica“ (Dom za djecu) Slavonski Brod,
- Zlatni cekin – poliklinika s tjednim smještajem i DV Cekin – Slavonski Brod,
- Dom za starije i nemoćne „Dragi bližnji“ Okučani,
- Dom za starije i nemoćne „Jadranka“,
- Obiteljski domovi (pružanje usluga socijalne skrbi smještaja starijih i nemoćnih):
  - Obiteljski dom „Lužani“, Lužani,
  - Obiteljski dom Slavonski Brod (Radoš),
  - Obiteljski dom Lazić, Slavonski Brod,
  - Obiteljski dom Slavonski Brod (Pripunić),
  - Obiteljski dom Slavonski Brod (Lesiv),
  - Obiteljski dom Novi Grad (Lončarević),
  - Obiteljski dom Janošević, Nova Gradiška,
  - Obiteljski dom Majanović, Rešetari,
  - Obiteljski dom „Gostinac-Akmačić“, Rešetari,
  - Obiteljski dom Tomičić, Štivica,
  - Obiteljski dom Luketić, Magić Mala,
  - Obiteljski dom Kelava, Podcrkavlje
  - Obiteljski dom Tomislav Lesiv, Slavonski Brod,
  - Obiteljski dom Šoljić, Cernik.
  - Obiteljski dom Martin Lončarević, Donji Andrijevci,
  - Obiteljski dom „Nada“, Rešetari,
  - Udruga za Alzheimer i ostale demencije, Slavonski Brod,
  - Obiteljski dom za smještaj odraslih osoba s mentalnim oštećenjem, Bebrina

Smještaj starijih i nemoćnih osoba koji pružaju trgovačka društva:

- Velika mama d.o.o., Rasulovica,
- Srdačni dom d.o.o., Slavonski Brod,
- Udomitelj d.o.o., Nova Gradiška,
- Vlainić d.o.o., Slavonski Brod,
- Ana Maria d.o.o., Štivica.

Izvor podataka: Hrvatska ljekarnička komora - Registar ljekarni RH (http://www.hljk.hr/)

Izvor podataka: Upravni odjel za zdravstvo i socijalnu skrb Brodsko-posavske županije

Izvor podataka: Upravni odjel za zdravstvo i socijalnu skrb Brodsko-posavske županije

II.3.GOSPODARSKE DJELATNOSTI

II.3.1. Poljoprivreda

Poljoprivredno zemljište je prema Zakonu o poljoprivrednom zemljištu („Narodne novine“, br. 20/18., 115/18. i 98/19.) dobro od interesa za Republiku Hrvatsku i ima njezinu osobitu zaštitu.

Poljoprivrednim zemljištem u smislu ovoga Zakona smatraju se poljoprivredne površine koje su po načinu uporabe u katastru opisane kao: oranice, vrtovi, livade, pašnjaci, voćnjaci, maslinici, vinogradi, ribnjaci, trstici i močvare, kao i drugo zemljište koje se može privesti poljoprivrednoj proizvodnji. Pojedino zemljište izvan građevinskog područja koje je po načinu uporabe u katastru opisano kao oranica, vrt, livada, pašnjak, voćnjak, maslinik, vinograd, trstik i močvara, a u naravi je zapušteno poljoprivredno zemljište koje se može privesti poljoprivrednoj proizvodnji uz troškove koji su manji od tržišne vrijednosti ili ukupnog iznosa zakupnine kroz cijelo vrijeme trajanja zakupa toga zemljišta, a koje je dio šumskogospodarskog područja može se izdvojiti iz šumskogospodarskog područja sukladno posebnom propisu iz upravnog područja šumarstva.

Područje Brodsko-posavske županije predstavlja jedno od povoljnijih za poljoprivrednu proizvodnju u Republici Hrvatskoj. U Republici Hrvatskoj je, prema podatcima Državnog zavoda za statistiku, 2 695 037 ha poljoprivrednih površina, a u Brodsko-posavskoj županiji 115.421 ha poljoprivrednih površina od kojih su 103.515 ha obradive površine što predstavlja 89,68% ukupnih poljoprivrednih površina. Ovaj odnos znatno je iznad državnog prosjeka koji iznosi 63,2%.

Ravničarski i valoviti tereni Županije imaju kote u rasponu od cca. 80 do 250 m.n.m. i uglavnom se koriste za poljoprivrednu proizvodnju na što ukazuje i značajan udjel poljoprivrednih površina u ukupnoj površini Županije.

Iznad 250 m nadmorske visine uvjeti za ratarstvo postaju sve nepovoljniji. Tu je zastupljena ekstenzivna oranična proizvodnja polušumskih zona na malom (seljačkom) posjedu.

Zakon o poljoprivrednom zemljištu navodi: osobito vrijedno zemljište (P1) i vrijedno obradivo (P2) poljoprivredno zemljište. Mjerilo za utvrđivanje tih vrsta zemljišta trenutno je propisano Pravilnikom o mjerilima za utvrđivanje osobito vrijednog obradivog (P1) i vrijednog obradivog (P2) poljoprivrednog zemljišta („Narodne novine“, br. 23/19.). Pored P1 i P2 zemljišta, utvrđena su i ostala obradiva (P3) zemljišta i ostala poljoprivredna (PŠ) zemljišta. Osnovica za vrednovanje P1 i P2 zemljišta, ali i zemljišta niže bonitetne vrijednosti temelji se na vrijednostima tla, klime, reljefa i određenih ostalih prirodnih uvjeta za poljoprivrednu proizvodnju.

Osobito vrijedno obradivo (P1) i vrijedno obradivo (P2) poljoprivredno zemljište ne može se koristiti u nepoljoprivredne svrhe, osim izuzetnih slučajeva definiranih Zakonom o poljoprivrednom zemljištu. Do sada nisu izrađene egzaktne bonitetne karte temeljem ovog pravilnika i navedenog mjerila, a prostorni planovi općina i gradova kao i Županije izrađeni prije donošenja Pravilnika koriste podatke o kategoriji zemljišta iz različitih izvora.

Za potrebe Prostornog plana Županije, Zavod za pedologiju Agronomskog fakulteta Sveučilišta u Zagrebu izradio je pedološku osnovu temeljem koje su projicirane smjernice za najracionalniji način korištenja u poljoprivredi. Na temelju pojedinačnih procjena definirani su skupni rezultati za višenamjensko korištenje u poljodjelstvu i to: za ratarstvo (što je istovjetno s obradom) te povrtlarstvo, voćarstvo, vinogradarstvo i travnjake. Za izradu Prostornog plana Županije i potrebe određivanja zona koje su pogodne i nepogodne za poljoprivredu na priloženoj karti boniteta zemljišta za prostorno planiranje prikazana je prostorna distribucija tala po bonitetnim klasama s određenom kategorijom preporučenog načina korištenja u prostornom uređenju od P1, P2, P3 do Š1, Š2, Š3 i PŠ prostorne kategorije. Razina tih podataka dostatna je za osnovu i izradu Prostornog plana Županije, a vezano za razinu postojećih pedoloških podataka koji se izrađuje na podlozi 1:25000.

Tablica 9.- Poljoprivredno zemljište Brodsko-posavske županije prema kategorijama

Brodsko-posavska županija	Površina Županije	Poljoprivredno zemljište						
		Osobito vrijedno poljoprivredno zemljište P1	Vrijedno obradivo poljoprivredno zemljište P2	Ukupno P1+P2	Udio P1+P2 u površini Županije	Ostalo obradivo zemljište P3	Ukupno P1+P2+P3	Udio poljoprivrednog zemljišta u površini
	ha	ha	ha	ha	%	ha	ha	%
	202703	27282,5	22155,48	49437,98	24,39	42163,31	91601,29	45,19

Izvor podataka: Prostorni plan Brodsko-posavske županije („Službeni vjesnik Brodsko-posavske županije“, br. 04/01., 06/05., 11/07., 14/08. - pročišćeni tekst, 05/10., 09/12., 39/20. i 45/20. - pročišćeni tekst)

Tablica 10. - Kategorije poljoprivrednog zemljišta po jedinicama lokalne samouprave

R. br.	Jedinica lokalne samouprave	Površina JLS	Poljoprivredno zemljište							
			Osobito vrijedno P1	Vrijedno obradivo P2	UKUPNO P1+P2	Udio P1+P2 u površini JLS	Udio P1+P2 JLS u P1+P2 Županije	Ostala obradivo P3	Ukupno P1+P2+P3	Udio poljoprivrednog zemljišta u površini JLS
		ha	ha	ha	ha	%	%	ha	ha	%
1.	Slavonski Brod	5445,00	137,87	599,38	737,25	13,54	1,63	37,58	774,83	14,23
2.	Nova Gradiška	4897,00	224,25	801,04	1025,29	20,94	2,26	1158,92	2184,21	44,60
3.	Bebrina	10032,00	2236,13	797,42	3033,55	30,24	6,69	1243,51	4277,06	42,63
4.	Brodski Stupnik	5854,00	212,46	422,10	634,56	10,84	1,40	1033,56	1668,12	28,50
5.	Bukovlje	3169,00	147,75	51,93	199,68	6,30	0,44	993,86	1193,54	37,66
6.	Cernik	12756,00	0,00	0,00	0,00	0,00	0,00	1373,73	1373,73	10,77
7.	Davor	4262,00	1247,04	861,01	2108,05	49,46	4,65	263,60	2371,65	55,65
8.	Donji Andrijevci	5713,00	1044,21	1273,05	2317,26	40,56	5,11	1160,41	3477,67	60,87
9.	Dragalić	5932,00	138,45	1011,88	1150,33	19,39	2,54	2099,34	3249,67	54,78
10.	Garčin	8733,00	462,61	1256,50	1719,11	19,69	3,79	2446,92	4166,03	47,70
11.	Gornja Vrba	2040,00	242,95	502,31	745,26	36,53	1,64	332,91	1078,17	52,85
12.	Gornji Bogićevci	4403,00	194,97	294,00	488,97	11,11	1,08	1142,89	1631,86	37,06
13.	Gundinci	5968,00	1018,52	1694,70	2713,22	45,46	5,99	1211,57	3924,79	65,76
14.	Klakar	5371,00	2088,76	6,85	2095,61	39,02	4,62	1734,20	3829,81	71,31
15.	Nova Kapela	12894,00	179,48	1272,19	1451,67	11,26	3,20	3364,91	4816,58	37,36
16.	Okučani	15931,00	286,72	1258,30	1545,02	9,70	3,41	1226,88	2771,90	17,40
17.	Oprisavci	6457,00	2028,19	230,90	2259,09	34,99	4,98	754,00	3013,09	46,66
18.	Oriovac	9315,00	1627,13	513,54	2140,67	22,98	4,72	2449,02	4589,69	49,27
19.	Podcrkavlje	9484,00	245,00	0,00	245,00	2,58	0,54	2150,18	2395,18	25,25
20.	Rešetari	5944,00	0,00	659,03	659,03	11,09	1,45	523,75	1182,78	19,90
21.	Sibinj	10345,00	1459,73	924,53	2384,26	23,05	5,26	1730,50	4114,76	39,78
22.	Sikirevci	2910,00	949,52	78,10	1027,62	35,31	2,27	1023,71	2051,33	70,49
23.	Slavonski Šamac	2256,00	593,90	13,93	607,83	26,94	1,34	568,02	1175,85	52,12
24.	Stara Gradiška	7683,00	613,38	316,31	929,69	12,10	2,05	236,47	1166,16	15,18
25.	Staro Petrovo Selo	14111,00	2622,46	2320,03	4942,49	35,03	10,91	2757,93	7700,42	54,57
26	Velika Kopanica	6870,00	1625,33	1775,74	3401,07	49,51	7,50	1770,60	5171,67	75,28
27.	Vrbje	7907,00	1742,23	159,91	1902,14	24,06	4,20	1377,10	3279,24	41,47
28.	Vrpolje	6021,00	980,11	1874,85	2854,96	47,42	6,30	1680,92	4535,88	75,33
	UKUPNO	**202703,00**	**24349,15**	**20969,53**	**45318,68**	**100,00**	**100,00**	**37846,99**	**83165,67**	**41,03**

Izvor podataka: Važeći PPUG/O na području BPŽ, analizu proveo Zavod za prostorno uređenje BPŽ, prosinac 2019. godine

Evidentna razlika u podacima o poljoprivrednom tlu u odnosu na podatke Državnog zavoda za statistiku, a ista je proizašla iz činjenice:

- dio zemljišta u prostornim planovima vodi se kao ostalo zemljište
- dio zemljišta u prostornim planovima vodi se i koristi kao postojeći i planirani koridori infrastrukture
- dio zemljišta predviđeno kao građevinsko područje ili izdvojeno građevinsko područje, a koristi se u poljoprivredne svrhe do privođenja namjeni.

Grafikon 11. - Kategorije poljoprivrednog zemljišta BPŽ 2012. i 2019. godine

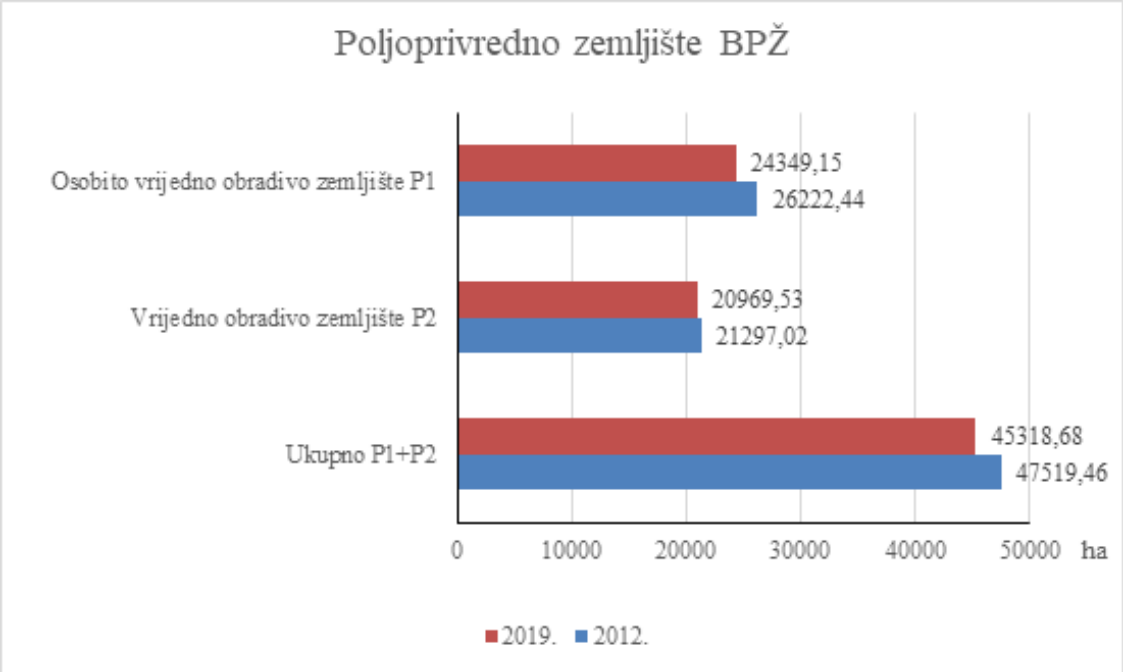

Izvor podataka: Važeći PPUG/O na području BPŽ, analizu proveo Zavod za prostorno uređenje BPŽ, prosinac 2019. godine

Slijedom analize i ocjene stanja utvrđuje se:

1. Uvidom u izmjene i dopune prostornih planova jedinica lokalne samouprave (PPUG/O) uočena je tendencija prenamjene poljoprivrednog zemljišta u građevinsko područje naselja i osnivanje novih izdvojenih građevinskih područja izvan naselja određenih namjena ili proširenjem postojećih građevinskih područja, iako je postotak izgrađenosti postojećih oko 50% ili manji.
2. Zakonom o prostornom uređenju (ZPU) omogućena je izgradnja poljoprivrednih građevina izvan građevinskog područja:
   - infrastrukture
   - građevina obrane
   - građevina namijenjenih poljoprivrednoj proizvodnji
   - građevina namijenjenih gospodarenju u šumarstvu i lovstvu
   - područja gospodarskog korištenja pomorskog dobra i uređenje plaža
   - istraživanje i eksploatacija mineralnih sirovina
   - reciklažnih dvorišta za građevinski otpad s pripadajućim postrojenjima, asfaltnih baza, betonara i drugih građevina u funkciji obrade mineralnih sirovina, unutar određenih eksploatacijskih polja
   - golf igrališta i drugih sportsko-rekreacijskih igrališta na otvorenom s pratećim zgradama
   - zahvata u prostoru za robinzonski smještaj smještajnog kapaciteta do 30 gostiju izvan prostora ograničenja, strogog rezervata, posebnog rezervata i nacionalnog parka
   - stambenih i pomoćnih građevina za vlastite (osobne) potrebe na građevnim česticama od 20 ha i više i za potrebe seoskog turizma na građevnim česticama od 2 ha i više
   - rekonstrukcija postojećih građevina.
   - Istraživanje ugljikovodika i geotermalne vode može se planirati na svim prostorima na kojima za to u prostornim planovima ne postoje zapreke.

Prostorni plan Županije nije usklađivan s ovim Zakonom i isti omogućava izgradnju slijedećih sadržaja izvan građevinskog područja:

1. Na posjedu primjerene veličine, izgradnja građevina u funkciji obavljanja poljoprivredne djelatnosti:
   - objekt/objekti za intenzivnu ratarsku djelatnost na posjedu minimalne veličine od 15 ha,
   - objekt/objekti za uzgoj voća i povrća na posjedu minimalne veličine od 5 ha,
   - objekt/objekti za uzgoj povrća na posjedu min malne veličine od 3 ha,
   - objekt/objekti za uzgoj vinove loze na posjedu minimalne veličine od 4 ha,
   - objekt/objekti za uzgoj cvijeća na posjedu minimalne veličine od 1 ha.

   (PPŽ definira samo smjernice, kroz PPUG/O definirani su i manje površine posjeda)
2. Stočarsku i peradarsku proizvodnju iznad minimalnog broja uvjetnih grla.

Minimalni broj uvjetnih grla je 10, a udaljenost je definirana sukladno broju uvjetnih grla:

Broj uvjetnih grla	Minimalna udaljenost (m)
16-100	150
101-300	300
301-800	500

Kako su u Prostornom planu Županije dane samo smjernice/preporuke, kroz PPUG/O definirane su različite udaljenosti od građevinskih područja i uglavnom u smjeru smanjenja udaljenosti od građevinskog područja naselja, a u naseljima duž stambene građevine omogućen građevine za stočarsku i peradarsku proizvodnju od 10 do maksimalno 30 uvjetnih grla.

3. Stambenih i gospodarskih objekata za vlastite potrebe i potrebe seoskog turizma, ali isključivo u funkciji obavljanja primarne poljoprivredne djelatnosti. Mogu se graditi izvan građevinskog područja samo u okviru poljoprivrednog gospodarstva za obavljanje intenzivne poljoprivredne djelatnosti, a njihova neto površina ovisna je o neto površini svih izgrađenih zatvorenih gospodarskih zgrada (kojima se smatraju: skladišta poljoprivrednih proizvoda, garaže i radionice za poljoprivredne strojeve, sušare, zgrade za uzgoj stoke i sl.) i iznosi:
   - maksimalno 200 m² ako je površina gospodarskih zgrada do 1.000 m²,
   - maksimalno 20 % od površine gospodarskih zgrada ako im površina prelazi 1.000 m².
4. Postrojenja za korištenje obnovljivih izvora energije i kogeneraciju, instalirane električne snage do uključivo 3 MW. Postrojenja snage do uključivo 3 MW, koja se mogu graditi kao samostalne cjeline u sastavu građevine za poljoprivrednu proizvodnju, plastenike, staklenike i farme su:
   - postrojenja za kogeneraciju koja koriste otpadne tvari iz procesa proizvodnje za potrebe proizvodnje toplinske i električne energije,
   - kroz prostorne planove JLS omogućuje se i izgradnja postrojenja za korištenje obnovljivih izvora, instalirane električne snage do uključivo 3 MW, a točne lokacije i lokacijski uvjeti za navedena postrojenja definiraju se u kartografskim prikazima i odredbama za provođenje PPUG/O.
5. Na površinama manjim od preporučenih za voćnjake, vinograde i povrtnjake moguća je izgradnja klijeti i spremišta za voće samo unutar zona vikend-naselja ili hobi vrtova/vinograda/voćnjaka, pod uvjetom da je PPUG/O odredio prikladno područje, uvažavajući obveze zaštite okoliša i krajobraza te da je utvrdio propozicije načina gradnje (većina PPUG/O, a osobito oni koji se odnose na brdske dijelove koriste ove odredbe)
6. Ostale infrastrukturne građevine definirane Zakonom.

U Prostornom planu Županije analizirane su mogućnosti povećanja kvalitete zemljišta kroz mogućnosti uređenja:

Kartogram 14. - Uređenje zemljišta

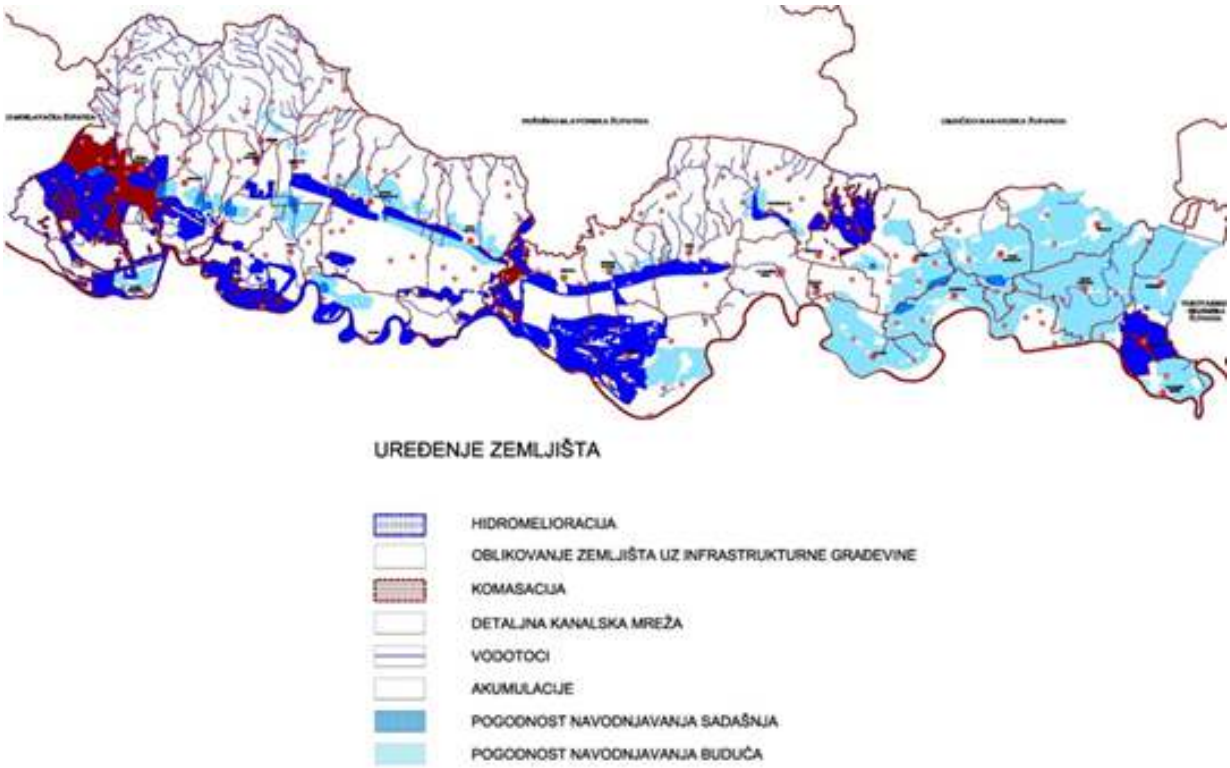

Izvor podataka: Prostorni plan Brodsko-posavske županije („Službeni vjesnik Brodsko-posavske županije", br. 04/01., 06/05., 11/07., 14/08. - pročišćeni tekst, 05/10., 09/12., 39/20. i 45/20. - pročišćeni tekst)

Kroz ovu tematiku analizirani su slijedeća područja koja utječu na razvoj poljoprivrede:

- suša
- problem suvišnih voda (hidromelioracija)
- usitnjenost posjeda.

Suše su sve češća pojava, a stanje dodatno pogoršava neadekvatno i nedovoljno razvijen sustav navodnjavanja. Na razini Županije izrađen je i Plan navodnjavanja (Službeni vjesnik BPŽ, broj. 23/07) i Program uređenja detaljne kanalske mreže.

U partnerskom odnosu Brodsko-posavska županija i Hrvatske vode provode projekt sustava javnog navodnjavanja Orubica na području Općine Davor kojim se planira navodnjavati 326 ha poljoprivrednih površina vodom iz rijeke Save.

II.3.2. Šumarstvo

Sukladno Zakonu o šumama („Narodne novine", br. 68/18., 115/18., 98/19., 32/20. i 145/20.) šume i šumska zemljišta dobra su od interesa za Republiku Hrvatsku i imaju njezinu osobitu zaštitu. Šume i šumska zemljišta specifično su prirodno bogatstvo te s općekorisnim i gospodarskim funkcijama šuma uvjetuju poseban način planiranja, gospodarenja i korištenja na načelu održivoga gospodarenja šumama.

Šumarstvo Hrvatske ima dvjesto pedeset godišnji kontinuitet gospodarenja šumama. Gotovo polovica kopnene površine Države je pod šumama i šumskim zemljištem pa se Hrvatsku ubraja u sam vrh europskih zemalja po pošumljenosti. Ujedno je i jedna od rijetkih europskih zemalja čije su šume gotovo u potpunosti prirodnog sastava (95%). Kombinacija prirodnih uvjeta i tradicionalno dobrog gospodarenja u šumskoj struci i znanosti, osigurala je visoku biološku i krajobraznu raznolikost naših šuma.

Kartogram 15. - Šumsko zemljište

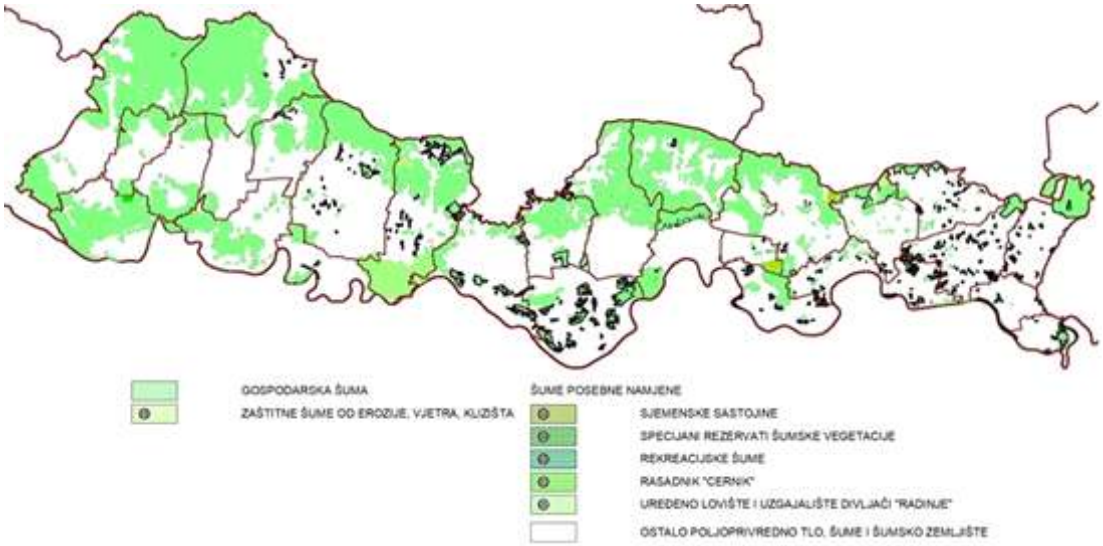

Izvor podataka: Prostorni plan Brodsko-posavske županije („Službeni vjesnik Brodsko-posavske županije“, br. 04/01., 06/05., 11/07., 14/08. - pročišćeni tekst, 05/10., 09/12., 39/20. i 45/20. - pročišćeni tekst)

Slijedom podataka za područje Brodsko-posavske županije iz Prethodnom Izvješću, zadržava se tablica:

Tablica 11. - Analiza šumskog zemljišta po Prostornom planu BPŽ

BRODSKO-POSAVSKA ŽUPANIJA	Površina županije	Šumske površine					
		Gospodarske Š1	Zaštitne Š2	Posebne namjene Š3	Ukupno Š1+Š2+Š3	Udio Š1 u ukupno Š1+Š2+Š3	Udio Š1+Š2+Š3 u površini Županije
	ha	ha	ha	ha	ha	%	%
	202703	57867	269	577	58713	98,56	28,97

Izvor podataka: Prostorni plan Brodsko-posavske županije („Službeni vjesnik Brodsko-posavske županije“, br. 04/01., 06/05., 11/07., 14/08. - pročišćeni tekst, 05/10., 09/12., 39/20. i 45/20. - pročišćeni tekst)

Tablica 12. - Analiza šumskog zemljišta po prostornim planovima uređenja gradova/općina

BRODSKO-POSAVSKA ŽUPANIJA		Ukupna površina JLS	Šumske površine							
Redni broj	Jedinica lokalne samouprave		Gospodarske šume Š1	Zaštitne šume Š2	Šume posebne namjene Š3	Ukupno Š1+Š2+Š3	Udio Š1+Š2+Š3 u površini JLS	Udio Š1+Š2+Š3 u Š1+Š2+Š3 Županije	Ostala polj. th., šume, šum. zemljište PŠ	Ukupno Š1+Š2+Š3+PŠ
		ha	ha	ha	ha	ha	%	%	ha	ha
1.	Slavonski Brod	5.445,00	551,58	812,78		1.364,36	25,06	2,09	127,96	1.492,32
2.	Nova Gradiška	4.897,00	941,24			941,24	19,22	1,44	243,42	1.184,66
3.	Bebrina	10.032,00	2555,62		0,86	2.556,48	25,48	3,92	1596,46	4.152,94
4.	Brodski Stupnik	5.854,00	414,12	2.056,97		2.471,09	42,21	3,79	473,98	2.945,07
5.	Bukovlje	3.169,00	1.277,56			1.277,56	40,31	1,96	142,23	1.419,79
6.	Cernik	12.756,00	7858,82		335,58	8.194,40	64,24	12,57	2317,98	10.512,38
7.	Davor	4.262,00	648,55			648,55	15,22	0,99	699,53	1.348,08
8.	Donji Andrijevci	5.713,00	1083,76	144,86		1.228,62	21,51	1,88	397,51	1.626,13
9.	Dragalić	5.932,00	1937,18			1.937,18	32,66	2,97	197,94	2.135,12
10.	Garčin	8.733,00	2611,96			2.611,96	29,91	4,01	678,90	3.290,86
11.	Gornja Vrba	2.040,00	252,52		137,93	390,45	19,14	0,60	85,70	476,15
12.	Gornji Bogićevci	4.403,00	1415,38			1.415,38	32,15	2,17	688,49	2.103,87
13.	Gundinci	5.908,00	1672,86	163,63		1.836,49	30,77	2,82		1.836,49
14.	Klakar	5.371,00	756,95			756,95	14,09	1,16		756,95
15.	Nova Kapela	12.894,00	5.750,47			5.750,47	44,60	8,82	1141,51	6.891,98
16.	Okučani	15.931,00	7363,29			7.363,29	46,22	11,30	2645,77	10.009,06
17.	Oprisavci	6.457,00	491,40			491,40	7,61	0,75	1196,90	1.688,30
18.	Orioyac	9.315,00	1652,17			1.652,17	17,74	2,53	736,84	2.389,01
19.	Podcrkavlje	9.484,00	5.165,04		31,77	5.196,81	54,80	7,97	1177,41	6.374,22
20.	Rešetari	5.944,00	1822,16			1.822,16	30,66	2,80	1612,70	3.434,86
21.	Sibinj	10.345,00	2147,18	97,00	1.204,56	3.448,74	33,34	5,29	502,16	3.950,90
22.	Sikirevci	2.910,00	115,55			115,55	3,97	0,18	36,11	151,66
23.	Slavonski Šamac	2.256,00	217,97			217,97	9,66	0,33	336,61	554,58
24.	Stara Gradiška	7.683,00	2655,38		1.372,02	4.027,40	52,42	6,18	1651,09	5.678,49
25.	Staro Petrovo Selo	14.111,00	3705,93	9,40		3.715,33	26,33	5,70	1494,99	5.210,32
26	Velika Kopanica	6.870,00	791,74		2,18	793,92	11,56	1,22	203,32	997,24
27.	Vrbje	7.907,00	2239,84			2.239,84	28,33	3,44	1221,40	3.461,24
28.	Vrpolje	6.021,00	691,47		31,59	723,06	12,01	1,11	187,65	910,71
	UKUPNO	**202.703,00**	**58.787,69**	**3.284,64**	**3.116,49**	**65.188,82**	**32,16**	**100,00**	**21.794,56**	**86.983,38**

Izvor podataka: Važeći PPUG/O na području BPŽ, analizu proveo Zavod za prostorno uređenje BPŽ, prosinac 2019. godine

Razlika u podacima je proizašla iz mjerila prikaza, odnosno u Prostornom planu Županije ne prikazuju se manje šumske površine .
Izvršena je analiza ukupnog šumskog zemljišta u odnosu na prethodno izvješće, a razlike su prikazane u slijedećem grafikonu i proizlaze iz:

- izvršene su korekcije granica šumskog zemljišta sukladno podatcima Hrvatskih šuma u PPUG/O, kroz izmjene i dopune u prethodnom periodu,
- površina šuma Š1-gospdarske šume je korigirana, a ukupna površina šumskog zemljišta na Š1, Š2 i Š3 štiti se nadležnim zakonom i povećana je ukupno za cca 5000 ha u odnosu na prethodno razdoblje,
- izmjene površina su na nivou ostalo poljoprivredno tlo koje je smanjeno za cca 6 3oo ha u odnosu na prethodno izvješće.

Grafikon 12. - Promjena šumskog zemljišta 2012. -2019. godine

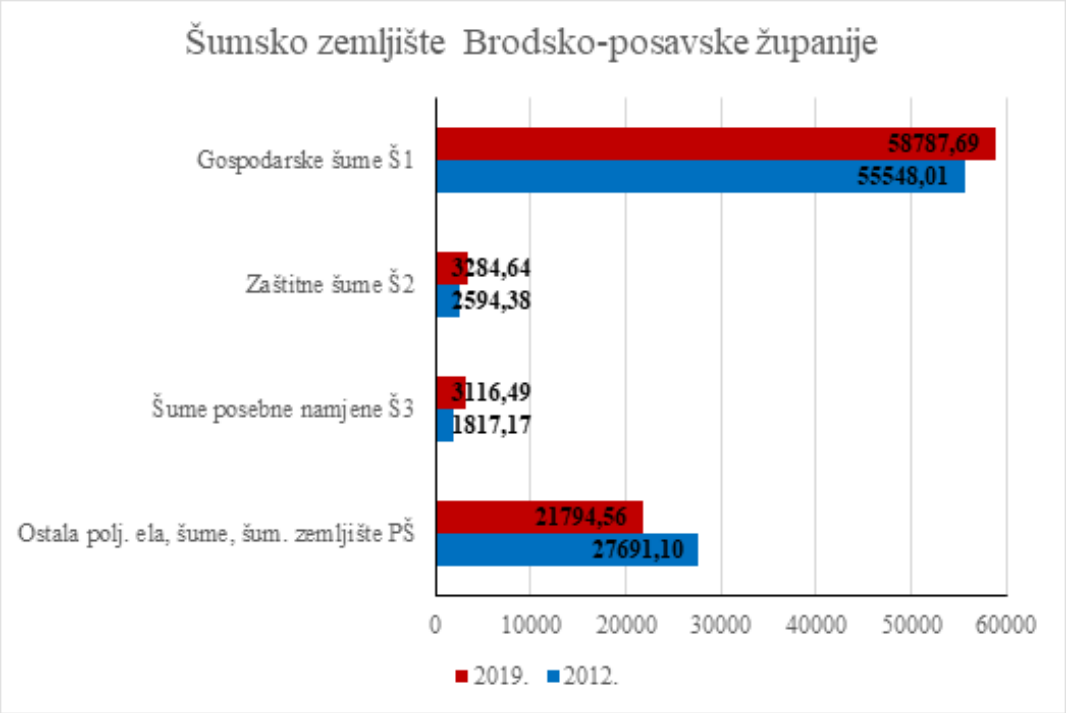

Izvor podataka: Važeći PPUG/O na području BPŽ, analizu proveo Zavod za prostorno uređenje BPŽ, prosinac 2019. godine

Prema podatcima Službe za gospodarstvo – Odsjek statistika površina privatnih šuma iznosi 9587 ha (15,6%) što je ukupno 61228,47 ha, odnosno šumovitost županije iznosi 33,3%, što je ispod državnog prosjeka koji iznosi 44%.
Temeljna načela hrvatskog šumarstva su održivo gospodarenje s očuvanjem prirodne strukture i raznolikosti šuma te trajno povećanje stabilnosti i kakvoće gospodarskih i općekorisnih funkcija šuma. Šumama i šumskim zemljištem u Republici Hrvatskoj gospodari se na temelju šumskogospodarskih osnova, koje se donose za razdoblje od 10 godina.
Vegetacijski, šume ovoga područja pripadaju europskoj subregiji eurosibirsko–sjevernoameričke regije. Zastupljene su biljne zajednice iz nizinskog, brežuljkasto i brdskog vegetacijskog pojasa. Osim karakterističnih vrsta, u šumama promatranom području pridolaze alohtone crnogorične (obični bor, duglazija, američki borovac, obična smreka, ariš i dr.) i bjelogorične (euroameričke topole) vrste u umjetno podignutim sastojinama, uglavnom u državnom vlasništvu te bagrem, koji se kao invazivna vrsta širi sa zapuštenih poljoprivrednih površina.

Grafikon 13. - Šumske zajednice u Brodsko-posavskoj županiji



Izvor podataka: SPUO Nacrta V. izmjena i dopuna PP BPŽ, Šumskogospodarski planovi

II.3.3. Ribarstvo

Ribnjaci su proizvodni objekti koji su okruženi prirodnim ili umjetnim nasipima i hidrotehničkim objektima (upusti, ispusti, dovodno-odvodni kanali, izlovne jame i sl.) pomoću kojih se obavlja manipulacija vodom, ovisno o proizvodno-tehnološkim potrebama. Ribnjaci su sukladno Zakonu o poljoprivrednom zemljištu poljoprivredno zemljište.

Uzgoj slatkovodnih vrsta ribe (slatkovodna akvakultura) u Brodsko-posavskoj županiji obavlja se kao uzgoj toplovodnih (ciprinidnih, šaranskih) vrsta. Uzgoj šaranskih vrsta većinom podrazumijeva kontrolirani uzgoj šarana (Cyprinus carpio) u monokulturi ili polikulturi s drugim vrstama, od kojih su najzastupljenije bijeli amur (Ctenopharyngodon idella), sivi glavaš (Hypophthalmichthys nobilis), bijeli glavaš (Hypophthalmichthys molitrix), som (Silurus glanis), smuđ (Stizostedion lucioperca), štuka (Esox lucius) i linjak (Tinca tinca). Proizvodnja je u najvećoj mjeri poluintenzivna, a proizvodni ciklus u pravilu traje 3 godine.

Kartogram 16. - Ribnjaci u Brodsko-posavskoj županiji

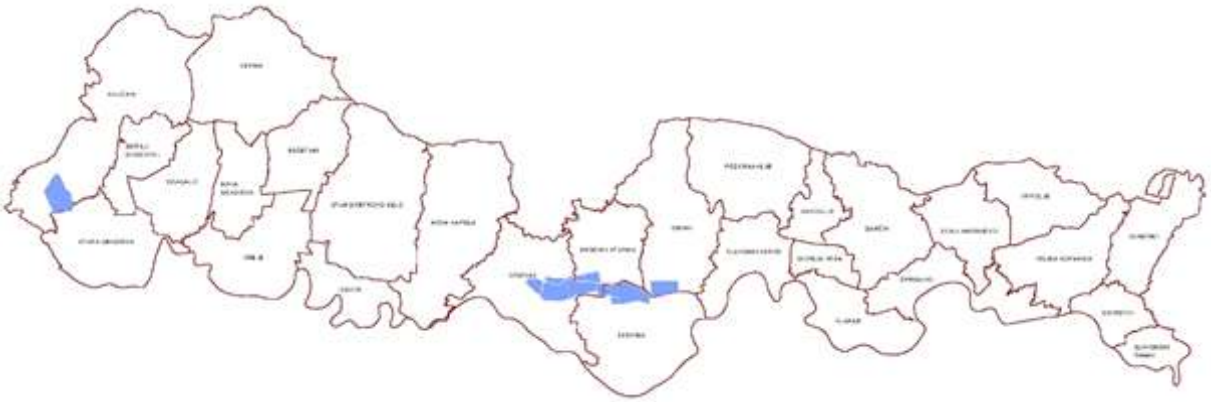

Izvor podataka: Prostorni plan Brodsko-posavske županije („Službeni vjesnik Brodsko-posavske županije“, br. 04/01., 06/05., 11/07., 14/08. - pročišćeni tekst, 05/10., 09/12., 39/20. i 45/20. - pročišćeni tekst)

Tablica 13. - Površine ribnjaka po jedinicama lokalne samouprave

BRODSKO POSAVSKA ŽUPANIJA		Ukupna površina JLS	Ribnjaci			
Redni broj	Jedinica lokalne samouprave		Jelas	Vrbovljani	Ukupno ribnjaci	Udio ribnjaka u površini JLS
		ha	ha	ha	ha	ha
1.	Bebrina	10032,00	658,20		658,20	6,56
2.	Brodski Stupnik	5854,00	464,78		464,78	7,94
3.	Okučani	15931,00		674,12	674,12	4,23
4.	Oriovac	9315,00	885,68		885,68	9,51
5.	Sibinj	10032,00	342,56		342,56	3,41
	UKUPNO	**202703,00**	**2351,22**	**674,12**	**3025,34**	**1,49**

Izvor podataka: Važeći PPUG/O na području BPŽ, analizu proveo Zavod za prostorno uređenje BPŽ, prosinac 2019. godine

U površini ribnjaka „Vrbovljani“ uračunata je postojeća površina ribnjaka i planirano proširenje.
Dio ribnjaka nalazi na području Jelas polja (77,7%), a dio na slivnom području Šumetlica – Crnac (22,3%). Na području Županije postoje tri velika ribnjaka („Novi ribnjak“ i „Stari ribnjak“ Jelas polja te „Ribnjak Vrbovljani“) i nekoliko manjih. „Novi ribnjak“ Jasinje s površinom proizvodnih površina od 1020 ha nalazi se na području općina Sibinj, Brodski Stupnik i Bebrina te trenutno nije u funkciji (u tijeku je privođenje namjeni). Za vrijeme pogona ribnjak bi se napajao vodom iz rijeke Orljave pomoću zahvatne građevine i ustave locirane u mjestu Lužani, južno od autoceste, na lijevoj obali Orljave. „Ribnjak Vrbovljani“, površine 674,12 ha također nije u funkciji. U vrijeme pogona vodom se opskrbljuje iz vodotoka Sloboština.
Prostornim planom Županije zaštićene su površine postojećih ribnjaka i omogućena je izgradnja novih ribnjaka na način:

- Izgradnja novih ribnjaka i pratećih objekata za uzgoj ribe moguća je isključivo na zemljištu katastarskih kultura: močvara, trstik, neplodno tlo te na napuštenim koritima i rukavcima rijeka.
- Na ostalom poljoprivrednom zemljištu, izuzev zemljišta koje se ne može prenamijeniti, izgradnja ribnjaka moguća je samo uz posebne dozvole i elaborate o ekonomskoj opravdanosti.
- Ribnjak mora biti u svezi s protočnom vodom odgovarajuće kvalitete koje mora biti dovoljno za sve potrebe ribnjaka u svim fazama uzgoja riba. Minimalna površina ribnjaka za uzgoj mlađi je 3 ha, a za uzgoj konzumne ribe je 5 ha, uz uvjet da se ta površina koristi isključivo za uzgoj ribe.
- Maksimalni iskop za ribnjak je iskop na dubinu do 2,5 m. Udaljenost ribnjaka od susjednih parcela mora biti takva da ne utječe na vodni režim susjednog obradivog zemljišta, a ovisi o strukturi tla.

II.3.4. Vodnogospodarski sustavi

Vode su opće dobro i imaju osobitu zaštitu Republike Hrvatske. Odredbama Zakona o vodama („Narodne novine“, br. 66/19.), uređuju se pravni status s voda, vodnoga dobra i vodnih građevina, upravljanje kakvoćom i količinom voda, zaštita od štetnog djelovanja voda, detaljna melioracijska

odvodnja i navodnjavanje, posebne djelatnosti za potrebe upravljanja vodama, institucionalni ustroj obavljanja tih djelatnosti i druga pitanja vezana za vode i vodno dobro.
Ciljevi upravljanja vodama su:

- osiguranje dovoljnih količina zdravstveno ispravne vode za ljudsku potrošnju radi zaštite zdravlja ljudi
- osiguranje potrebnih količina vode odgovarajuće kakvoće za različite gospodarske i osobne potrebe
- zaštita ljudi i njihove imovine od poplava i drugih oblika štetnog djelovanja voda i
- postizanje i očuvanje dobrog stanja voda radi zaštite života i zdravlja ljudi, zaštite njihove imovine, zaštite vodnih i o vodi ovisnih ekosustava.

Vodne građevine su građevine ili skupovi građevina zajedno s pripadajućim uređajima i opremom, koji čine tehničku odnosno tehnološku cjelinu, a služe za uređenje vodotoka i drugih površinskih voda, za zaštitu od štetnog djelovanja voda, za zahvaćanje voda radi njihova namjenskog korištenja i za zaštitu voda od onečišćenja.

Vodne građevine, s obzirom na njihovu namjenu:

1. regulacijske i zaštitne vodne građevine – nasipi, obaloutvrde, umjetna korita vodotoka, odteretni kanali, lateralni kanali, odvodni tuneli, brane s akumulacijama, ustave, retencije i druge pripadajuće im građevine, crpne stanice za obranu od poplava, vodne stepenice, slapišta, građevine za zaštitu od erozija i bujica i druge građevine pripadajuće ovim građevinama, (u vlasništvu RH)
2. komunalne vodne građevine:- vlasništvo se uređuje Zakonom o vodnim uslugama
   - građevine za javnu vodoopskrbu – akumulacije, vodozahvati (zdenci, kaptaže i druge zahvatne građevine na vodnim tijelima), uređaji za kondicioniranje vode, vodospreme, crpne stanice, glavni dovodni cjevovodi i vodoopskrbna mreža cjevovoda ,
   - građevine za javnu odvodnju – kanali za prikupljanje i odvodnju komunalnih otpadnih voda, kolektori, crpne stanice, uređaji za pročišćavanje otpadnih voda, građevine i oprema za gospodarenje otpadnim muljem nastalim u postupku pročišćavanja otpadnih voda, lagune, ispusti u prijamnik i druge građevine pripadajuće ovim građevinama, uključujući sekundarnu mrežu kanala,
3. vodne građevine za melioracije, vlasništvo osnovne mreže RH kojima upravljaju Hrvatske vode, detaljna melioracijska odvodnja u vlasništvu JLS
4. vodne građevine za proizvodnju električne energije – brane, akumulacije, retencije, strojarnica, vodna komora, crpne stanice, dovodni i odvodni kanali, dovodni i odvodni tuneli i druge građevine, uređaji i oprema pripadajući ovim građevinama , upravlja investitor
5. građevine za unutarnju plovidbu – objekti sigurnosti plovidbe na unutarnjim vodama i lučke građevine, sukladno posebnim propisima o plovidbi i lukama unutarnjih voda.

Voda nije komercijalni proizvod kao neki drugi proizvodi, nego je naslijeđe koje treba čuvati, štititi i mudro i racionalno koristiti. Vodama se upravlja prema načelu jedinstva vodnog sustava i načelu održivog razvitka kojim se zadovoljavaju potrebe sadašnje generacije i ne ugrožavaju pravo i mogućnost budućih generacija da to ostvare za sebe.

II.3.4.1. Korištenje voda

II.3.4.1.1. Korištenje voda za javnu opskrbu

Korištenjem voda, sukladno Zakonu o vodama, smatra se:

- zahvaćanje površinskih i podzemnih voda, uključujući izvorske, mineralne i geotermalne vode za različite namjene (za opskrbu vodom za piće, za stavljanje na tržište u izvornom ili prerađenom

obliku u bocama ili drugoj ambalaži, sanitarne i tehnološke potrebe, zdravstvene i balneološke potrebe, grijanje, navodnjavanje i druge namjene)
- korištenje vodnih snaga za proizvodnju električne energije i pogonske namjene
- korištenje kopnenih voda radi obavljanja djelatnosti akvakulture
- korištenje voda za plovidbu
- korištenje voda za splavarenje, uključujući i rafting, vožnju kanuima i drugim sličnim plovilima
- korištenje voda za šport, kupanje, rekreaciju i druge slične namjene i
- korištenje voda za postavljanje plutajućih ili plovećih objekata na vodama.

Korištenje voda za opskrbu stanovništva vodom za ljudsku potrošnju i sanitarne potrebe, za potrebe protupožarne zaštite i obrane ima prednost u odnosu na korištenje voda za ostale namjene.
Hrvatske vode će posebno identificirati na svakom vodnom području:
- sve vode za ljudsku potrošnju koje osiguravaju u prosjeku više od 10 m³ vode na dan ili kojima se opskrbljuje više od 50 ljudi i
- sva vodna tijela rezervirana za te namjene u budućnosti.

Na tijelima površinskih i podzemnih voda iz kojih se osigurava zahvaćanje više od 100 m³ dnevno obavlja se monitoring njihova stanja.

Kartogram 17. - Stanje podzemnih voda u 2018. godini

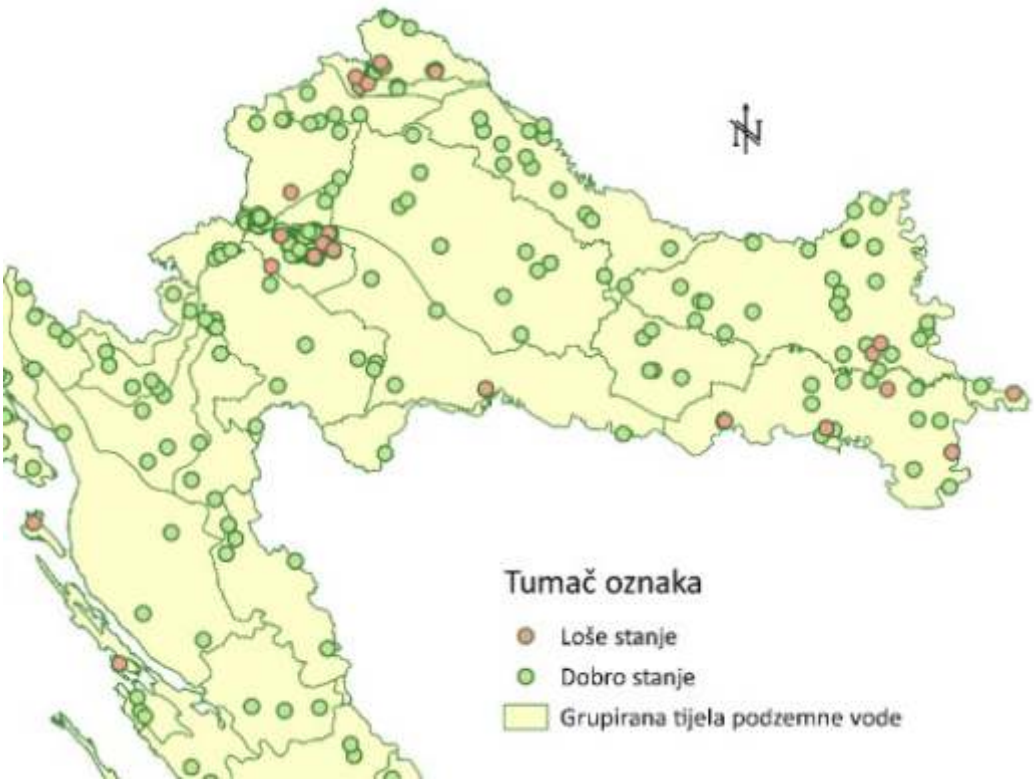

Izvor podataka: Izvješće o stanju podzemnih voda u 2018. godini

Važnost zaliha podzemnih voda naglašava i Strategija prostornog razvoja Republike Hrvatske:
„Određivanjem i zaštitom strateških zaliha podzemnih voda dugoročno će se osigurati potrebe javne vodoopskrbe za vodom na cjelokupnom području Hrvatske. Zbog toga su njihova zaštita i korištenje prvorazredni nacionalni interes. Uključivanjem tih područja u prostorne planove i definiranjem njihove zaštite osigurat će se preduvjeti za odgovarajuće korištenje tih područja, kako u smislu svih vodnogospodarskih djelatnosti tako i svih drugih aktivnosti koje mogu ugroziti očuvanje ovoga vrlo važnog resursa.“

Kartogram 18. - Strateške zalihe podzemnih voda

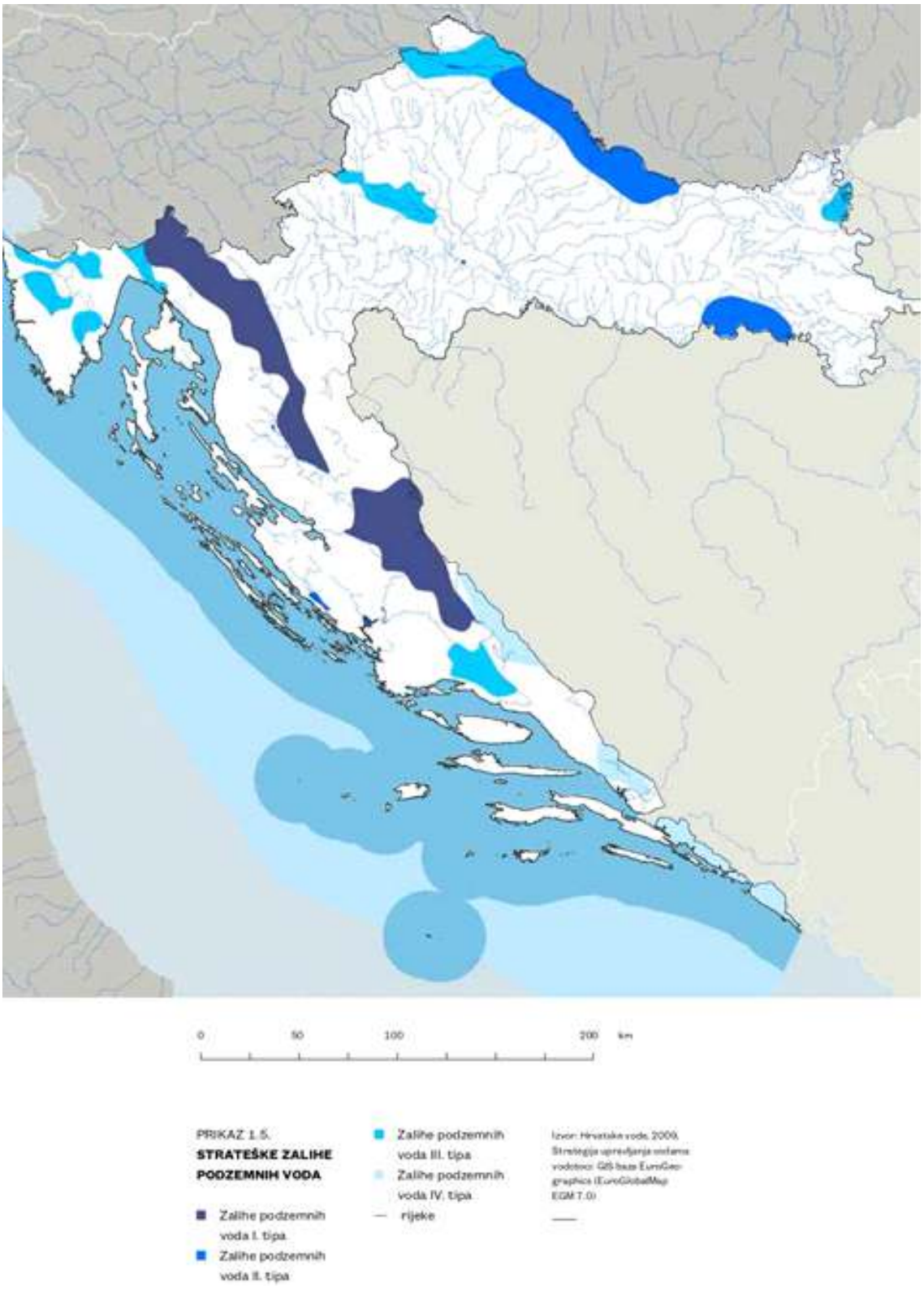

Izvor podataka: Strategija prostornog razvoja Republike Hrvatske

Brodsko-posavska županija je izuzetno bogata obnovljivim zalihama podzemnih voda, koje s obzirom na količine i dobru kakvoću dijelom pripadaju i u strateške zalihe podzemnih voda Republike Hrvatske.
Do donošenja novog pravilnika primjenjuje se Pravilnik o uvjetima za utvrđivanje zona sanitarne zaštite izvorišta („Narodne novine“, br. 66/11. i 47/13.), kojim se propisuju uvjeti za utvrđivanje zona sanitarne zaštite izvorišta koja se koriste za javnu vodoopskrbu, mjere i ograničenja koja se u njima provode te rokovi i postupak donošenja odluka o zaštiti izvorišta. Zone sanitarne zaštite utvrđuju se temeljem provedenih vodoistražnih radova i elaborata zona sanitarne zaštite, na temelju čega se provodi rezervacija prostora za zone sanitarne zaštite u dokumentima prostornog uređenja radi usklađenja nasuprotnih potreba razvoja građevinskih područja i potreba zaštite vodonosnika. Potrebno je donijeti nove odluke o zaštitnim zonama vodocrpilišta.

Kartogram 19. - Vodozaštitna područja prema Prostornom planu BPŽ



Izvor podataka: Prostorni plan Brodsko-posavske županije („Službeni vjesnik Brodsko-posavske županije“, br. 04/01., 06/05., 11/07., 14/08. - pročišćeni tekst, 05/10., 09/12., 39/20. i 45/20. - pročišćeni tekst)

Kartogram 20. - Zaštite izvorišta voda



Izvor podataka: Sektor korištenja voda, Hrvatske vode, 2020. godina

Kartogram 21. - Vodonosno područje prema Prostornom plan u BPŽ



Izvor podataka: Prostorni plan Brodsko-posavske županije („Službeni vjesnik Brodsko-posavske županije“, br. 04/01., 06/05., 11/07., 14/08. - pročišćeni tekst, 05/10., 09/12., 39/20. i 45/20. - pročišćeni tekst)

Tablica 14. - Površine zaštitnih zona izvorišta

Brodsko - posavska županija	**Ukupna površina Županije**	**Zaštitna zona izvorišta**	
		Površina III. zone zaštite	**Udio III. zone zaštite u površini Županije**
	ha	**ha**	**%**
	202703,00	41447,31	20,45

Izvor podataka: Prostorni plan Brodsko-posavske županije („Službeni vjesnik Brodsko-posavske županije“, br. 04/01., 06/05., 11/07., 14/08. - pročišćeni tekst, 05/10., 09/12., 39/20. i 45/20. - pročišćeni tekst)

Za sva predložena izvorišta voda nisu izrađeni Elaborati zona sanitarne zaštite niti su usklađene Odluke o zaštiti izvorišta slijedom važećeg Pravilnika o uvjetima utvrđivanja zona sanitarne zaštite izvorišta.
Na području županije trenutno egzistira:

- vodoopskrbni sustav Istočne Slavonije- Slavonski Brod
- vodoopskrbni sustav Davor-Nova Gradiška.

II.3.4.1.2. Korištenje voda za navodnjavanje

Navodnjavanje kao melioracijska mjera ima cilj nadoknaditi nedostatak vode koji se javlja pri uzgoju poljoprivrednih kultura da bi se osigurao njihov biološki potencijal. Kako su za učinkovito navodnjavanje potrebne dostatne količine kvalitetne vode, nužno je uvažavanje interesa svih korisnika prostora, prvenstveno vodoopskrbe.

Kartogram 22. - Sustav javnog navodnjavanja Bić



Slika 1-2: Smještaj SN Bić-administrativno.

Izvor podataka: Sustav javnog navodnjavanja Bić

Navodnjavanje se provodi temeljem Nacionalnog projekta navodnjavanja i gospodarenja poljoprivrednim zemljištem i vodama u Republici Hrvatskoj, planova i programa navodnjavanja jedinica područne (regionalne) samouprave te za zadovoljenje potreba za navodnjavanjem različitih korisnika za razne namjene.
Za prostor Brodsko-posavske županije izrađen je Plan navodnjavanja Brodsko-posavske županije i predinvesticijska studija za Sustav javnog navodnjavanja Bić s površinom od 1083 ha.

Kartogram 23. - Pogodnosti navodnjavanja prostora Brodsko-posavske županije

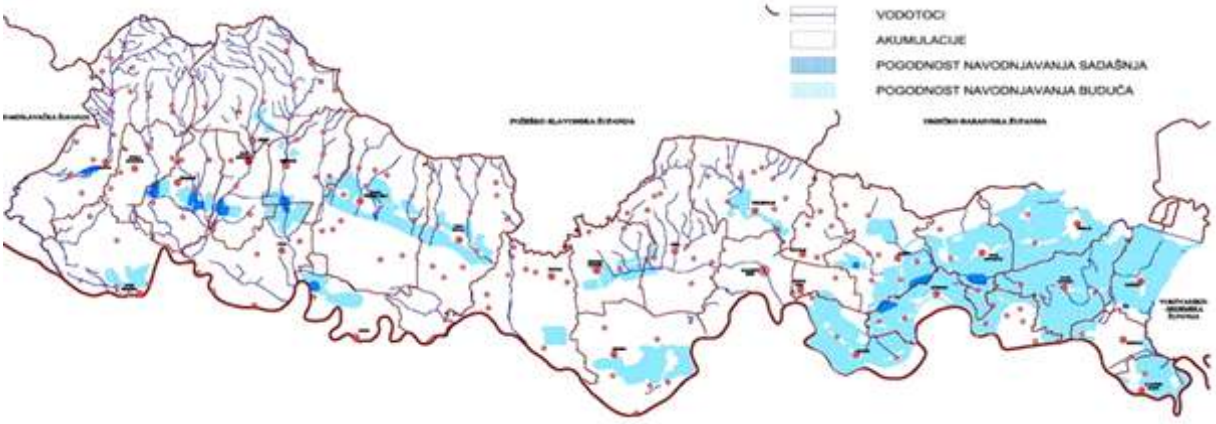

Izvor podataka: Prostorni plan Brodsko-posavske županije („Službeni vjesnik Brodsko-posavske županije“, br. 04/01., 06/05., 11/07., 14/08. - pročišćeni tekst, 05/10., 09/12., 39/20. i 45/20. - pročišćeni tekst)

Zone označene kao pogodne za navodnjavanja dobivene su analizom područja Županije uvažavajući namjenu prostora, pedološke karakteristike tla i mogućnosti budućeg uređenja tla, izgrađenosti sustava melioracijske odvodnje i raspoloživosti vode za navodnjavanje.
Od ukupnog poljoprivrednog zemljišta u Brodsko-posavskoj županiji samo je 5,0% trajno nepogodno za navodnjavanje. U tijeku je Projekt sustava javnog navodnjavanja Orubica koji u partnerskom odnosu provode Brodsko-posavska županija i Hrvatske vode na području Općine Davor kojim se planira navodnjavati 326 ha poljoprivrednih površina vodom iz rijeke Save. Predložene ukupne površine za navodnjavanje za BPŽ su 4884 ha, a predviđena realizacija iznosi oko 10% od ove površine.
Županije su na nacionalnoj razini rangirane u četiri skupine, gdje I skupina predstavlja županije s vrlo visokim prioritetom u navodnjavanju sa smanjenjem do IV skupine s normalnim prioritetom za navodnjavanje, a BPŽ ulazi u II skupinu prioriteta.

Tablica 15. Potencijal zemljišta za navodnjavanje prema kategorijama

Naziv	Potencijal zemljišta za navodnjavanje (ha)				
	Vrlo visok	Visok	Umjeren	Nizak	Vrlo nizak
Brodsko -posavska županija	-	34 818	67 123	7 216	7
Republika Hrvatska	5 977	478 048	979 175	363 270	54 544

Izvor podataka: Višegodišnji program gradnje regulacijskih i zaštitnih građevina i građevina za melioracijske 2013.-2023.

Kartogram 24. - Potencijal zemljišta za navodnjavanje



Izvor podataka: Višegodišnji program gradnje regulacijskih i zaštitnih građevina i građevina za melioracijske 2013.-2023.

Projekti navodnjavanja u Brodsko-posavskoj županiji u fazi projektiranja ili realizacije:

- Bić-Bosutsko polje (površine 4 057 ha) - zahvat vode iz dovodnog melioracijskog kanala, crpne stanice, tlačna distribucijska mreža
- Jelas polje (površine 500 ha) - zahvat vode iz Save i Orljave (studijska dokumentacija će analizirati zahvat i moguće akumuliranje), crpne stanice, tlačna distribucijska mreža
- Orubica (površine 327 ha) - zahvat vode iz Save, crpne stanice, tlačna distribucijska mreža

II.3.4.1.3. Korištenje voda za sport i rekreaciju

Na području Brodsko-posavske županije pored rijeke Save i njenih pritoka nalaze dvije veće umjetne akumulacije - Bačica i Petnja te jedna manja - Ljeskove vode. Ljepote i mogućnosti korištenja voda za sport i rekreaciju nisu dovoljno iskorištene. Prostorni plan je definirao ove zone od značaja za županiju te za ove zone predviđa izrade urbanističkih planova uređenja.

II.3.4.1.4. Korištenje mineralnih i geotermalnih voda

Na prostoru Županije postoje duboka ležišta geotermalnih i slatkih voda ali se ne koriste u skladu s postojećim mogućnostima. Dosadašnjim radovima na istraživanju ugljikovodika indicirana je mogućnost da se na postojećim i eventualno novoizgrađenim bušotinama dobiva geotermalna i slatka voda iz dubokih ležišta. Na temelju geološko geofizičkih istražnih radova uključujući 2D snimanja seizmičkih profila i 15 bušotina indiciraju se potencijalna ležišta geotermalne vode čiji se gradijent kreće iznad 40°C/km. Prema tome temperatura preko 60°C u potencijalnim ležištima-geotermalnim vodonosnicima mogu se očekivati dublje od 1200 m.

Povoljnije objekte za korištenje geotermalne energije trebat će definirati u dubljim dijelovima tercijarnih bazena na zapadu i istoku Županije. Posebno su interesantni rezervoari sa sekundarno razvijenim rezervoarskim prostorom u dubljim dijelovima tercijara i njegovoj podlozi na lokalitetu Visoka greda, jugoistočno od Garčina, u Općini Donji Andrijevci i konačno kod Sikirevaca gdje su geotermalna istraživanja već vršena. Raspoloživa saznanja o prostiranju spomenutih ležišta geotermalne vode upućuju na mogućnost šireg korištenja ovog vida energije, uz znatna ulaganjima u istraživanje i izgradnju potrebnih bušotina i pratećih objekata.

Vrijednost ove energetske sirovine nije u direktnom prihodu već u korištenju domaćeg energenta, inicijatora intenzivnije poljoprivrede, prerađivačke industrije, turizma i zadovoljenje energetskih potreba seoskih i gradskih cjelina.

Privođenju upotrebi ovih resursa omogućeno je u Prostornom planu Županije, a način korištenja treba analizirati kroz prostorne planove uređenja općina ili kroz plan višeg reda nove generacije.

II.3.4.2. Zaštita voda

Zaštita voda provodi se na temelju Zakona o vodama i niza ostalih propisa iz područja zaštite voda od onečišćenja, uz uvažavanje i drugih zakona, propisa i dokumenata, kao i potpisanih međunarodnih sporazuma. Poslovi zaštite voda namjenski se financiraju iz naknade za zaštitu voda, koja se plaća prema količini ispuštene otpadne vode i stupnju utjecaja na pogoršanje kakvoće i uporabljivosti vode. Jedna od najdjelotvornijih mjera zaštite vode jest ekonomska mjera, odnosno primjena načela "onečišćivač plaća"

Zakon o vodama proizlazi iz Okvirne Direktive o vodama 2000/60EU. Svrha ove Direktive je uspostavljanje okvira za zaštitu kopnenih površinskih voda, prijelaznih voda, priobalnih voda i podzemnih voda koja:

- sprečava daljnju degradaciju i štiti i uvršćuje stanje vodnih ekosustava kao , s obzirom na potrebe za vodom, kopnenih ekosustava i močvarnih područja direktno ovisnih o vodnim ekosustavima
- obećava održivo korištenje voda na osnovu dugoročne zaštite raspoloživih vodnih resursa
- ima za cilj bolju zaštitu i poboljšanje vodnog okoliša, među ostalim i putem specifičnih mjera za postupno smanjenje ispuštanja, emisije i rasipanja opasnih tvari s prioritetne liste, te prekid ili postupno eliminiranje ispuštanja, emisije ili rasipanja opasnih tvari s prioritetne liste

– osigurava progresivno smanjenje onečišćenja podzemnih voda i sprečava njihovo daljnje onečišćenje
– doprinosi ublažavanju posljedica poplavi i suša.

II.3.4.3. Izvori onečišćenja voda

Polazište za planiranje mjera zaštite voda jest procjena utjecaja onečišćenja na vode iz točkastih i raspršenih izvora onečišćenja.
Područje u kojem se nalazi Brodsko-posavska županija pripada Savskom slivu i za onečišćenje treba promatrati šire područje:

Kartogram 25. - Sliv rijeke Save unutar sliva rijeke Dunav



Izvor podataka: Plan upravljanja slivom rijeke Save, Međunarodna komisija za sliv rijeke Save

U dokumentu Plana upravljanja slivom rijeke Save obrađeni su i analizirani izvori onečišćenja površinskih i podzemnih voda.
Površinske vode su pod rizikom onečišćenja:

– organsko onečišćenje (organsko onečišćenje komunalnim otpadnim vodama i industrijsko organsko onečišćenje)
– onečišćenje hranjivim tvarima
– onečišćenje opasnim tvarima.

Podzemne vode treba promatrati vezano za kemijski sastav kao i količinsko stanje podzemnih voda.

II.3.4.4. Zaštita od poplava

Uređenje voda i zaštita od štetnog djelovanja voda uključuje građenje i održavanje regulacijskih i zaštitnih vodnih građevina, održavanje vodotoka i drugih voda i druge radove i mjere kojima se omogućuje kontrolirani i neškodljivi protok voda i njihovo namjensko korištenje.
Pojave i karakteristike velikih voda u slivu rijeke Save uglavnom su pod utjecajem terena i oblika sliva, geografske i sezonske raspodjele oborina, razina podzemnih voda koje utječu na infiltraciju vode iz rijeka, razlijevanja voda u prirodne inundacije i funkcioniranja sustava zaštite od poplava. Brodsko-posavska županija je u dijelu srednjeg sliva rijeke Save, gdje se i nalaze velike pritoke koje direktno utječu na količinu vode (desne pritoke: Kupa, Una sa Sanom, Vrbas, Ukrina i Bosna; lijeve pritoke: Lonja, Ilova i Orljava)

Iako povijesne poplave pokazuju da ravničarska područja uz lijeve pritoke rijeke Save u srednjem toku mogu pretrpjeti znatnu štetu, veće poplave sa značajnijim utjecajem na veći dio sliva uključuju poplavna područja, a uvjetovane su otjecanjima izazvanim obilnim oborinama i/ili naglim topljenjima snijega, koja nastaju u južnom planinskom području (slivovi rijeke Kupe, a posebno rijeka Une, Vrbasa i Bosne). Poplavni događaji izazvani velikim vodnim valovima u slivu rijeke Save obično se javljaju u jesen i proljeće. Jesenski vodni valovi obično su uzrokovani intenzivnim kišama kratkog trajanja i mogu rezultirati ekstremno visokim protocima. Proljetni poplavni valovi duljeg trajanja rezultat su topljenja snijega, dok su u posljednjih nekoliko godina vrlo česti i proljetni poplavni događaji izazvani intenzivnim kišama kratkog i dugog trajanja (npr. događaj iz svibnja 2014. godine).
Sustav obrane od poplave na ovom dijelu savskog sliva definiran je:

- Na desnoj obali rijeke Save u Bosni i Hercegovini, u dolinama Posavine i Semberije, nasipi predstavljaju glavne objekte zaštite od poplava, koji najčešće omogućavaju zaštitu od 100-godišnje velike vode s nadvišenjem do 1,2 m.
- Postojeći zaštitni sustavi u slivu rijeke Save u Hrvatskoj vrlo su složeni i obuhvaćaju veliki broj regulacijskih i zaštitnih vodnih građevina. Sustav obrane od poplava Srednje Posavlje, sa ukupnom površinom od oko 304 000 ha i planiranim retencijskim kapacitetom od preko 1 800 milijuna m^3, odnosno trenutno raspoloživim od oko 1 600 milijuna m^3 ima važnu ulogu u zaštiti od poplava dionice rijeke Save nizvodno od Stare Gradiške. Dio zaštitnog sustava Srednje Posavlje čine prirodne retencije Lonjsko polje, Mokro polje, Odransko polje, Kupčina, Žutica, Zelenik, Trstik i Opeka, ustave Prevlaka, Palanjek i Trebež te tri odteretni kanala: Sava-Odra, Lonja-Strug i Kupa-Kupa, a imaju pozitivan utjecaj na režim poplava kako u Hrvatskoj, tako i državama nizvodno. Nasipima se štite u pravilu naselja i gradovi.

Umjesto parcijalnih rješenja, prednost se daje višenamjenskim sustavima uređenja i korištenja voda i zemljišta, koji su, u pravilu, gospodarski povoljniji i ekološki prihvatljivi. Njihov razvoj bio je osobito intenzivan u drugoj polovici dvadesetoga stoljeća, sve do početka devedesetih, a nastavljen iza poplave 2014. godine.
Rješenje obrane od poplava je kroz kombiniranu primjenu aktivnih i pasivnih mjera obrane. Aktivna obrana postiže se ostavljanjem rezervnih prostora u akumulacijskim bazenima za prihvaćanje i ublažavanje poplavnih valova velikih voda. Pojam pasivne obrane uključuje zahvate kojima je cilj povećanje propusne sposobnosti korita pomoću regulacije vodotoka, izgradnju novih nasipa te rekonstrukciju i nadvišenja postojećih obrambenih nasipa i uglavnom se odnosi na prostor Županije.
Hrvatske vode za svako vodno područje, a po potrebi i za njegove dijelove izrađuju prethodnu procjenu rizika od poplava, karte opasnosti od poplava i karte rizika od poplava i u konačnici Plan upravljanja rizicima od poplava kao sastavni dio Plana upravljanja vodnim područjima

Kartogram 26. - Područja s potencijalno značajnim rizicima od poplava

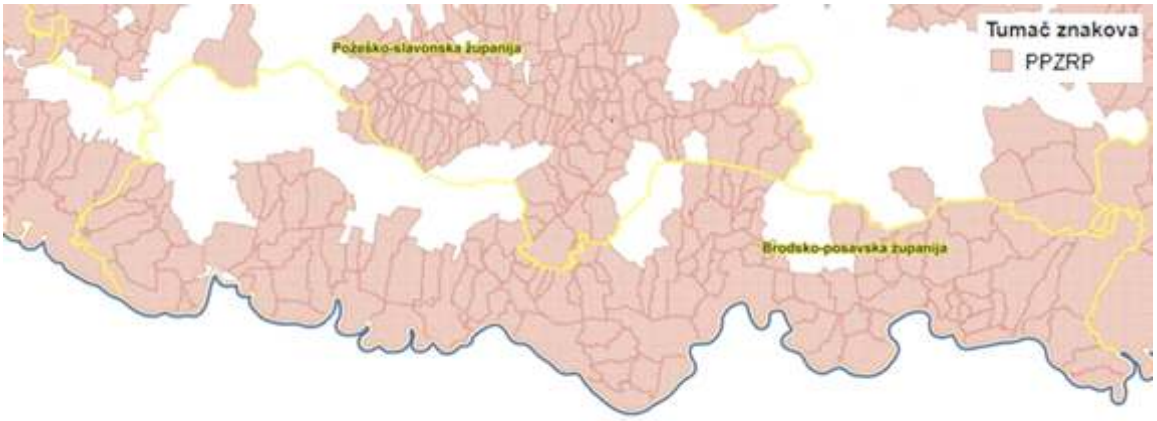

Izvor podataka: Plan upravljanja vodnim područjima 2016.-2021.

Kartogram 27. - Područja po vjerojatnosti pojavljivanja poplava

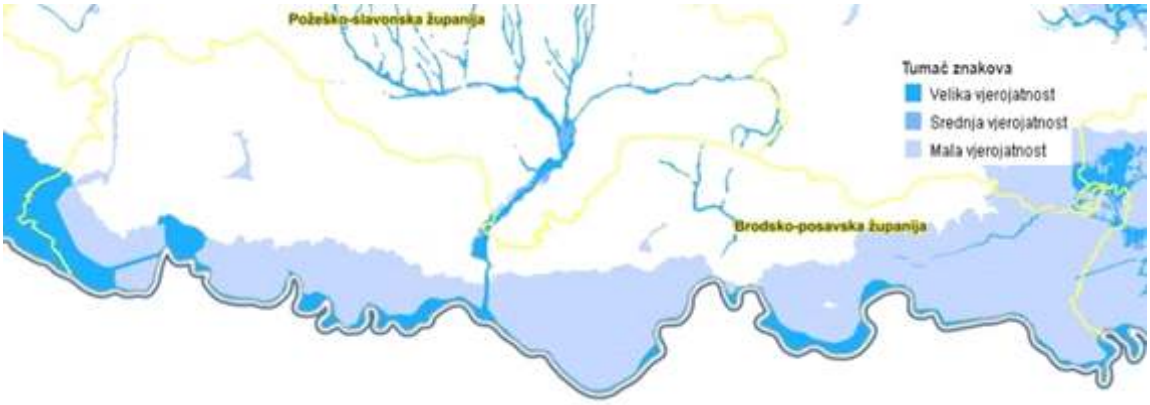

Izvor podataka: Plan upravljanja vodnim područjima 2016.-2021.

Kartogram 28. - Poplavno područje/branjeno područje



Izvor podataka: Prostorni plan Brodsko-posavske županije („Službeni vjesnik Brodsko-posavske županije“, br. 04/01., 06/05., 11/07., 14/08. - pročišćeni tekst, 05/10., 09/12., 39/20. i 45/20. - pročišćeni tekst)

Slijedom aktivnosti zaštite predviđene su i/ili u tijeku slijedeće aktivnosti:

Tablica 16. - Aktivnosti zaštite od poplava (predviđene i/ili u tijeku)

Naziv projekta	Prioritet	Kratki opis projekta
Izgradnja sustava zaštite od poplava grada Nove Gradiške	1	Izgradnja akumulacije Rešetarica, brane s pratećim građevinama, na vodotoku Rešetarica u cilju obrane od poplava, oplemenjivanju malih voda nizvodno i navodnjavanja
	1	Izgradnja preljevnog objekta u koritu vodotoka Šumetlica, mosta preko spojnog kanala ŠumetlicaRešetarica na cesti Cernik-Šumetlica i dovršenje iskopa spojnog kanala u dužini oko 150 m, u cilju prevođenja dijela voda Šumetlice u Rešetaricu zbog zaštite od poplava
	2	Regulacija vodotoka Rešetarica na dionici od km 2+749,40 do km 2+800,90 s izgradnjom mosta u km 2+749,00 na cesti Baćin Dol-Cernik
	2	Regulacija vodotoka Rešetarica u Rešetarima izgradnjom novog prokopa od km 12+870 do km 13+50
	2	Rekonstrukcija akumulacije Bačica u Cerniku namijenjene obrani od poplava i vodoopskrbi
	2	Uređenje korita potoka Laminac u Novoj Gradiški u srednjem i gornjem toku
Izgradnja sustava zaštite od poplava grada Slavonskog Broda	1	Izgradnja retencije Glogovica, brane s pratećim građevinama, na istoimenom vodotoku u Općini Podcrkavlje, u cilju obrane od poplave Slavonskog Broda
	1	Regulacija vodotoka Glogovica na dionici od km 2+347,35 do km 2+664,66 na području Grada Slavonskog Broda i Općine Podcrkavlje i regulacija Glogovice u dužini 4 km, od mosta na AC do Rastušja, s izgradnjom vodnih stuba
	1	Sanacija lijeve obale Save u Slavonskom Brodu izgradnjom obaloutvrde od km 363+100 do km 363+700 u cilju stabilizacije obale
	2	Izgradnja akumulacije Razliv, brane s pratećim građevinama, na vodotoku Razliv kraj Sl. Broda u cilju obrane od poplava i navodnjavanja (Brodski Stupnik)
	2	Izgradnja ustave i crpna stanice na potoku Glogova, te rekonstrukcija pripadajuće dionice savskog obrambenog nasipa u zoni Luke Brod
	2	Rekonstrukcija brane akumulacije Petnja i pratećih građevina

Rekonstrukcija i izgradnja savskih nasipa i sanacija oštećenih obala	1	Rekonstrukcija lijevoobalnog savskog zaštitnog nasipa od Oprisavaca do Svilaja u dužini oko 5 km
	2	Rekonstrukcija lijevog nasipa Davor -Pričac od km 6+250 do 15+550
Izgradnja objekata obrane od poplava u slivu Orljave	1	Regulacija rijeke Orljave od km 8+400 do km 9+450 na području Ciglenika i Bećica u Općini Oriovac s izgradnjom lijevoobalnog nasipa

Izvor podataka: Višegodišnji program gradnje regulacijskih i zaštitnih građevina i građevina za melioracijske 2013.-2023.,

Kartogram 29. - Lokacije programa zaštite od štetnog djelovanja voda

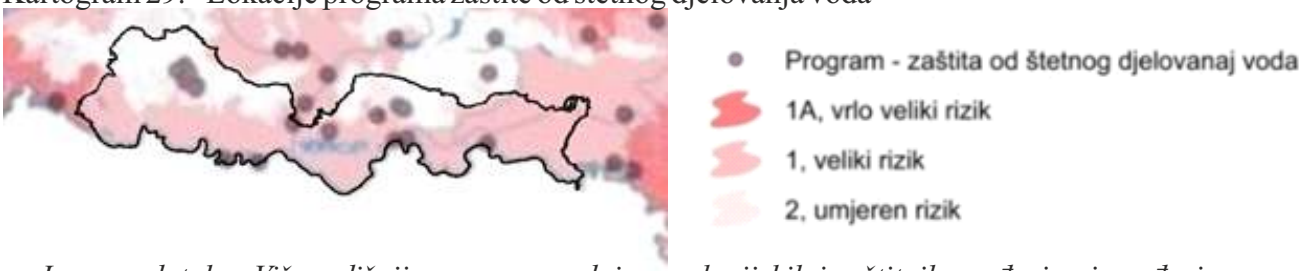

Izvor podataka: Višegodišnji program gradnje regulacijskih i zaštitnih građevina i građevina za melioracijske 2013.-2023.

Brežuljkasti i brdski dio sliva zahvaćen je u prosjeku III. i IV. kategorijom erozije koja se javlja čak i na površinama pod šumama. (Izuzetno razorni procesi erozije označavaju se I. kategorijom, a vrlo slaba erozija V. kategorijom)
Posebni radovi za zaštitu od erozije u slivu Save nisu se izvodili već se primjenjivao klasični sustav prema kojem se zaštita od erozije provodi isključivo uređenjem bujica.

Kartogram 30. - Uređenje bujičara i erozija



Izvor podataka: Prostorni plan Brodsko-posavske županije („Službeni vjesnik Brodsko-posavske županije“, br. 04/01., 06/05., 11/07., 14/08. - pročišćeni tekst, 05/10., 09/12., 39/20. i 45/20. - pročišćeni tekst)

Za potrebe PPUG Slavonskog Broda izrađena je I-faza „Geološka i inženjersko-geološka istraživanja područja Brodskog Brda“ za potrebe proširenja građevinskog područja na padinama podložnim eroziji/klizištima.
Na temelju navedenih istraživanja utvrđeno je da na području Brodskog brda nema I. kategorije (stabilni tereni), a sve zemljište je izuzev označenog kategorije II. (uvjetno stabilne-stabilne u prirodnim uvjetima) i III. (uvjetno nestabilne na kojima postoje prirodni uvjeti koji narušavaju stabilnost). IV. kategorija su Nestabilne padine, područja zahvaćena klizanjem terena u kojima postoje zone ili plohe sloma duž kojih su parametri posmične čvrstoće pali na rezidualne vrijednosti (aktivna i stara klizanja, ili evidentirane zone sloma u padini, tektonskog podrijetla).

Kartogram 31. - Obuhvat istraživanja klizišta na području Grada Slavonskog Broda u odnosu na tlo podložno eroziji na prostoru Brodsko-posavske županije

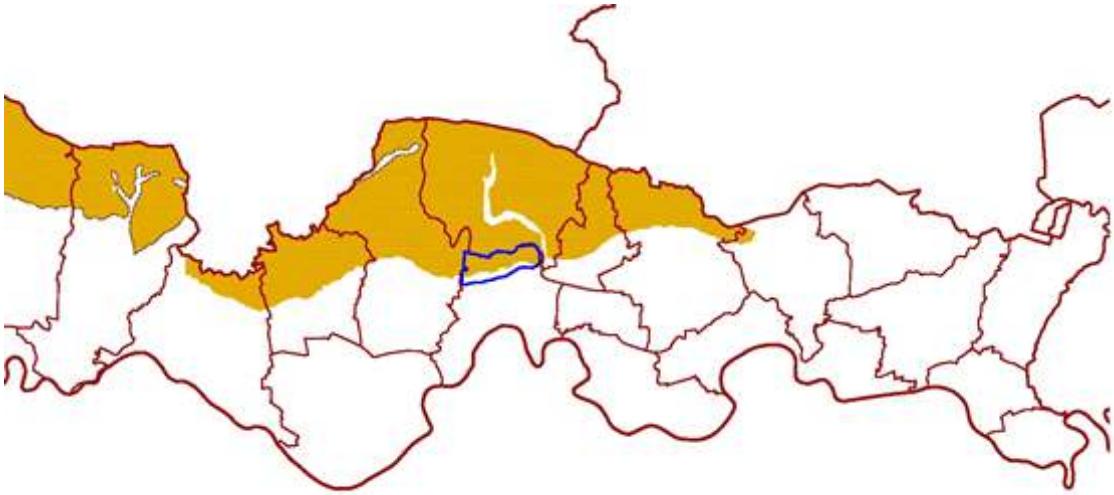

Izvor podataka: Geološka i inženjersko-geološka istraživanja područja Brodskog Brda, HGI, 2010.

Kartogram 32. - Prikaz IV. kategorije zemljišta (klizište) na području Brodskog Brda

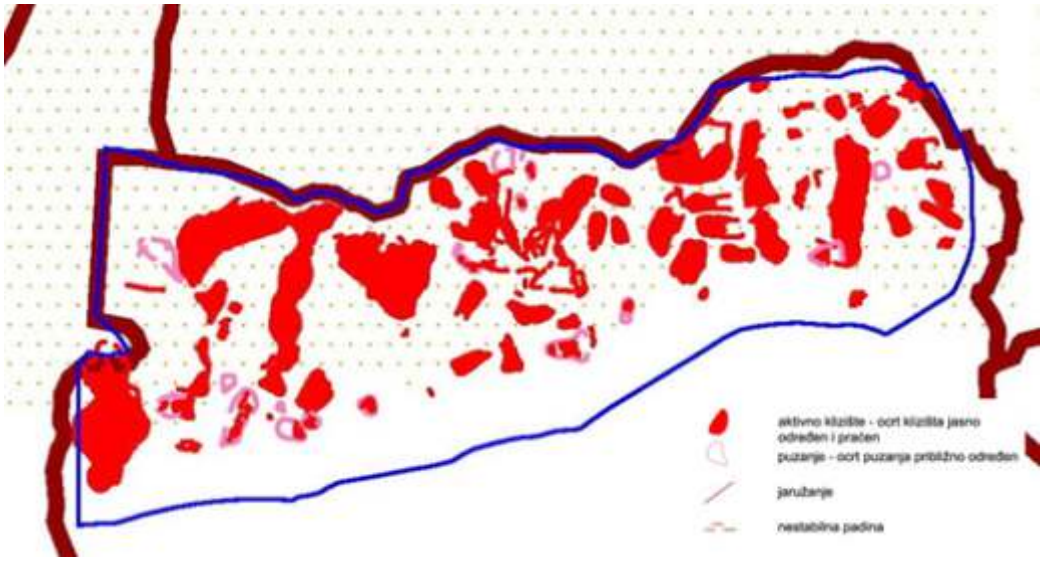

Izvor podataka: Geološka i inženjersko-geološka istraživanja područja Brodskog Brda, HGI, 2010.

Za klizišta na području Brodskog Brda, može se reći da su razine podzemnih voda u pjeskovitim naslagama koje su između 7 i 8 m (iznimno ako su pijesci laminirani glinovito prašinastim proslojcim razina može biti manja). Klizišta u tim i takvim naslagama su sa dubokim klizinim plohama što implicira na veoma složena klizišta. Takva klizišta teško je sanirati i sanacija je veoma skupa.
Veoma značajan fizičko - geološki proces je pojava erozije, koja je u uskoj vezi s pojavom klizišta. Pojava plošne erozije moguća je na svim mjestima gdje iskopi nisu zaštićeni od atmosferilija Na čitavom području istraživanja najzastupljenija je dubinska erozija, a razlikujemo brazdastu, jaružastu i bujičnu.
Pod vodstvom Hrvatskog geološkog instituta, od 2014. do 2020. godine trajao je projekt SafEarth Osnovni cilj projekta je zajednički rad svih uključenih partnera na rješavanju problema koja klizišta u regiji uzrokuju, s ciljem izrade karata podložnosti na klizanje (u sitnom i krupnom mjerilu) za projektna područja, za područje Zagrebačke, Sisačko-moslavačke i Brodsko-posavske županije. Ovaj projekt rezultirao je izradom interaktivni portala. Internetski portal korisnicima omogućuje da prijave potencijalne prijetnje od klizišta ili bujica s pomoću opisnih podataka i slika.

II.3.4.5. Melioracijska odvodnja

Sustavi melioracijske odvodnje izvode se zbog odvođenja suvišnih voda s poljoprivrednoga i drugog zemljišta putem odgovarajućih vodnih građevina i uređaja kojima se neposredno ili posredno omogućuje brže i pogodnije otjecanje površinskih ili podzemnih voda i osiguravaju povoljniji uvjeti korištenja zemljišta i obavljanja gospodarskih i drugih djelatnosti. Za zaštitu od suvišnih voda izgrađeni su sustavi za odvodnjavanje koji obuhvaćaju kanalsku mrežu, cijevnu drenažu, crpne stanice i objekte na kanalima.

Kartogram 33. - Melioracijska odvodnja na području BPŽ prema PP BPŽ



Izvor podataka: Prostorni plan Brodsko-posavske županije („Službeni vjesnik Brodsko-posavske županije“, br. 04/01., 06/05., 11/07., 14/08. - pročišćeni tekst, 05/10., 09/12., 39/20. i 45/20 - pročišćeni tekst)

Veliki radovi te vrste realizirani su u razdoblju od 1975. do 1990. godine, kada je unaprijeđena zaštita od vanjskih voda i uređen režim unutarnjih voda na znatnom dijelu melioracijskih površina, uglavnom za potrebe tadašnjih poljoprivrednih kombinata.
Tijekom posljednjih nekoliko godina provode opsežne aktivnosti na obnovi funkcionalnosti detaljne kanalske mreže.
Hidromelioriranim tlom na području Županije, od strane vodnogospodarskih ispostava, smatraju se površine južno od državne ceste Lipovac-Zagreb i željezničke pruge Vinkovci-Zagreb-Ljubljana.

Kartogram 34. - Melioracijska odvodnja na području BPŽ

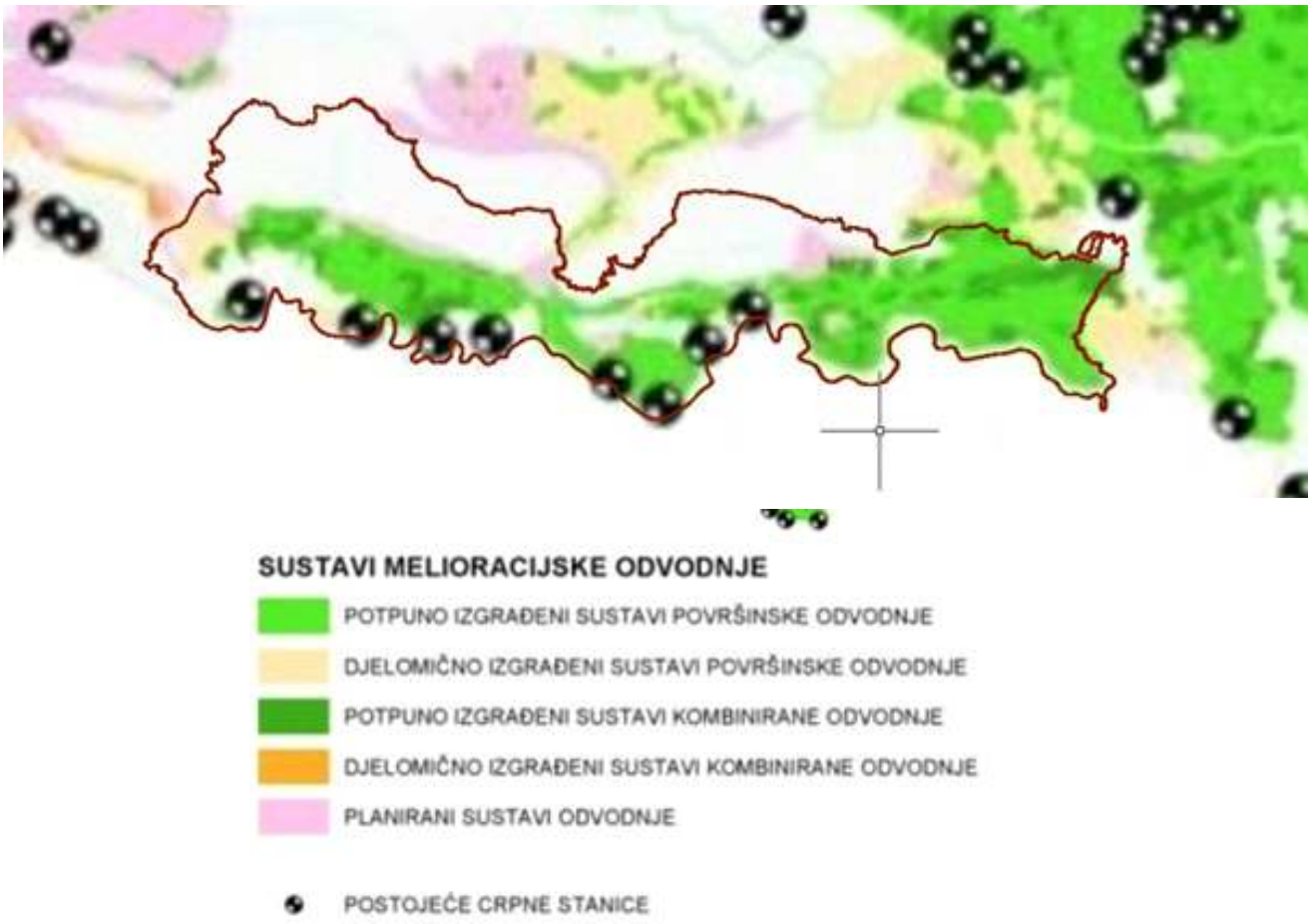

Izvor podataka: Višegodišnji program gradnje regulacijskih i zaštitnih građevina i građevina za melioracijske 2013.-2023.

Melioracijska odvodnja je velikim dijelom izvedena za područje Brodsko-posavske županije, a planirane površine su dio višenamjenskog sustava (zaštita od poplave).

II.3.5. Proizvodnja, poduzetništvo, trgovina i obrt

Globalna ekonomska kriza kao i recesija koja je uslijedila od 2008. god., ostavile su dodatan pečat na gospodarstvo u Brodsko-posavskoj županiji koje nije prevladalo težak proces tranzicije gospodarstva prema gospodarstvu slobodnog tržišta.

Tablica 17. - Bruto domaći proizvod po županijama, tekuće cijene, u mil. HRK

Županija	2015.	2016.	2017.	Prosječna stopa rasta 2015. – 2017., u %
Republika Hrvatska	**339.696**	**351.169**	**366.426**	**3,4**
Kontinentalna Hrvatska	**230.685**	**237.787**	**247.188**	**3,2**
Grad Zagreb	115.731	119.096	125.020	3,6
Zagrebačka županija	19.397	19.949	21.034	3,8
Krapinsko-zagorska	6.596	6.985	7.324	4,6
Varaždinska	11.456	12.052	12.746	4,5
Koprivničko-križevačka	6.958	7.221	7.362	2,2
Međimurska	7.498	7.864	8.250	4,1
Bjelovarsko-bilogorska	6.156	6.438	6.504	2,6
Virovitičko-podravska	3.503	3.652	3.711	2,3
Požeško-slavonska	3.346	3.411	3.463	1,6
Brodsko-posavska	6.689	6.904	7.187	3,4
Osječko-baranjska	18.540	19.151	19.190	1,9
Vukovarsko-srijemska	7.847	8.096	8.322	3,0
Karlovačka	7.310	7.584	7.660	2,4
Sisačko-moslavačka	9.657	9.382	9.414	0,4
Jadranska Hrvatska	**109.012**	**113.382**	**119.239**	**3,8**
Primorsko-goranska	29.343	29.844	31.088	1,9
Ličko-senjska	2.952	3.024	3.181	3,2
Zadarska	10.999	11.500	12.424	5,3
Šibensko-kninska	6.566	6.802	7.353	4,2
Splitsko-dalmatinska	28.251	29.463	30.703	4,0
Istarska	20.903	22.185	23.092	4,3
Dubrovačko-neretvanska	9.997	10.563	11.398	5,9

Izvor: DZS; obrada: HGK

Izvor podataka: DZS, obrada HGK

Od 2014. godine nastupa oporavak na globalnom polju, kao i na području Hrvatske, dodatno ubrzan pristupanjem Republike Hrvatske Europskoj uniji. Republika Hrvatska je nakon šest godina pada bruto domaćeg proizvoda od 2015. godine zabilježila pozitivnu stopu gospodarskog rasta. Može se napraviti usporedba s Europskom unijom, a podaci za članice EU pokazuju da se razina njihove gospodarske razvijenosti kreće u rasponu između Luksemburga, koji je 2,6 puta razvijeniji od prosjeka Unije, do Bugarske koja se 2019. godine nalazila na 53 posto tog prosjeka. Najrazvijenija članica Europske unije približno je pet puta razvijenija od najnerazvijenije. Hrvatska, nažalost, zauzima pretposljednju poziciju, te se u 2019. godini nalazila na 65 posto prosjeka bruto domaćeg proizvoda Europske unije. Bruto domaći proizvod (BDP) je mjera vrijednosti proizvodnje roba i usluga u pojedinoj zemlji ili regiji tijekom jedne godine. Stoga što je vrijednost BDP-a veća, radi se o gospodarski snažnijem području, a stvarne vrijednosti BDP-a pokazuju velike razlike među ekonomskim grupacijama, zemljama ili regijama.

Tablica 18. - Bruto domaći proizvod po stanovniku po županijama, u HRK

Županija	2015.	2016.	2017.	Indeksi, RH=100, 2017.
Republika Hrvatska	**80.726**	**84.164**	**88.726**	**100,0**
Kontinentalna Hrvatska	**82.102**	**85.485**	**89.984**	**101,4**
Grad Zagreb	144.542	148.407	155.541	175,3
Zagrebačka	61.248	63.471	67.457	76,0
Krapinsko-zagorska	51.132	54.674	57.918	65,3
Varaždinska	66.587	70.663	75.514	85,1
Koprivničko-križevačka	61.905	65.077	67.363	75,9
Međimurska	66.578	70.198	74.280	83,7
Bjelovarsko-bilogorska	54.081	57.565	59.214	66,7
Virovitičko-podravska	43.407	46.186	48.080	54,2
Požeško-slavonska	45.458	47.479	49.604	55,9
Brodsko-posavska	44.213	46.638	49.885	56,2
Osječko-baranjska	62.934	66.082	67.657	76,3
Vukovarsko-srijemska	46.281	48.913	52.026	58,6
Karlovačka	59.855	63.012	64.668	72,9
Sisačko-moslavačka	60.138	59.749	61.593	69,4
Jadranska Hrvatska	**77.962**	**81.521**	**86.227**	**97,2**
Primorsko-goranska	100.531	103.106	108.365	122,1
Ličko-senjska	61.917	64.541	69.201	78,0
Zadarska	64.545	67.814	73.601	83,0
Šibensko-kninska	62.936	66.092	72.466	81,7
Splitsko-dalmatinska	62.291	65.180	68.226	76,9
Istarska	100.447	106.646	110.906	125,0
Dubrovačko-neretvanska	81.725	86.607	93.810	105,7

Izvor: DZS; obrada: HGK

Izvor podataka: DZS, obrada HGK

Razina razvijenosti županija RH kretala se u 2017. godini u nešto manjem rasponu u odnosu na Uniju. Najrazvijeniji Grad Zagreb bio je 1,75 puta razvijeniji od prosjeka Hrvatske, dok se najnerazvijenija Virovitičko-podravska županija nalazila na 54,2 posto tog prosjeka., a Brodsko-posavska županija na 56,2 % prosjeka, odnosno, najrazvijenija je regija bila gospodarski 3,2 puta razvijenija od najnerazvijenije. Za Hrvatsku je ipak karakteristična velika koncentracija gospodarskih aktivnosti u Gradu Zagrebu, tako da je prisutan velik utjecaj Grada Zagreba na prosječnu razinu razvijenosti Hrvatske. Osim toga, za Hrvatsku je karakteristična i niska razina razvijenosti jedne cijele šire regije, odnosno Slavonije. Četiri od pet slavonskih županija nalaze se na razini ispod 60 posto prosječne razine razvijenosti Države i zauzimaju četiri posljednja mjesta na ljestvici razvijenosti županija. U samo dvije županije, Virovitičko-podravskoj i Požeško-slavonskoj, je razina razvijenosti bila niža u 2017. u odnosu na 2008. godinu. S obzirom na to da je i kod preostale tri slavonske županije porast bio nizak te ujedno niži od onog na nacionalnoj razini, prosjek razine razvijenosti slavonskih županija pao je sa 65 posto prosjeka RH u 2008. na 60 posto u 2017. godini.

Slijedom navedenih analiza evidentno je zaostajanje šire regije Slavonija, za koju se razvija poseban projekt „Projekt Slavonija, Baranja i Srijem“, a koji je pokrenula Vlada Republike Hrvatske kako bi osigurala sredstva iz europskih fondova isključivo za projekte na području pet slavonskih županija.

II.3.5.1. Proizvodnja i poduzetništvo

U dokumentu: „Analiza stanja Brodsko-posavske županije“ za potrebe izrade Plana razvoja Županije za razdoblje 2021.-2027. godina, kao ključna obilježja poslovanja poduzetnika u Županiji za period od 2016 do 2019. godine izdvaja se:

Ukupni prihodi poduzetnika za 2019. godinu iznosili su 10,4 milijarde kuna, što je 23,8% više nego u 2016. godini. Za usporedbu, povećanje prihoda na nacionalnoj razini u istom je razdoblju iznosilo 25,7% pa se može zaključiti da je BPŽ ostvario nešto malo manju dinamiku rasta prihoda gospodarstva od nacionalne razine.

Dobit je u 2019. godini nakon oporezivanja iznosila 603,48 milijuna kuna, što je 65,8% više nego u 2016. godini. Udjel dobiti u prihodima poduzetnika u 2019. iznosio je 5,8%, dok je u 2016. iznosio 4,3%, što ukazuje na rastuću profitabilnost gospodarstva u razdoblju prije aktualne krize. Međutim, istovremeno su porasli i gubici, iako po nešto manjoj stopi. U 2019. ukupni gubici nakon oporezivanja iznosili su 351,44 milijun kuna, što je 58,1% više nego u 2016. Konsolidirana neto dobit poduzetnika iznosila je 252,45 milijuna kuna.

Broj zaposlenih među poduzetnicima na bazi sati rada iznosio je 18 712 u 2019., što je povećanje za 15,1% u odnosu na 2016.

Investicije u novu dugotrajnu imovinu iznosile su 237 milijuna kuna, što je smanjenje od 38,6% u odnosu na 2016. godinu kada su iznosile 386 milijuna kuna

Prosječna mjesečna neto plaća po zaposlenom iznosila je 5 154 kune, što je za 12,9% više od neto plaća u 2016. godini koja je iznosila 4 564 kune. To je vrlo slično povećanju na nacionalnoj razini koje je u istom razdoblju iznosilo 13,1%.

Brodsko-posavska županija u odnosu na druge županije je na 13. mjestu prema broju zaposlenih, a na 15. mjestu prema ukupnom prihodu. Prema produktivnosti rada - neto dobiti po zaposlenom, ekonomičnosti poslovanja i po neto dobiti nalazi se na 16. mjestu. Prema broju poduzetnika po stanovniku i prema produktivnosti rada mjereno ukupnim prihodom po zaposlenom bila je na 17. mjestu.

Za prostorno planiranje značajno je i kretanje broja zaposlenih po djelatnosti:

Tablica 19. - Kretanje broja zaposlenih po djelatnostima na području Županije

Red. br.	DJELATNOST	Broj zaposlenih 2011.	Broj zaposlenih 2018.	Indeks 2018./2011.	Udio u BPŽ u 2018.
1	A – poljoprivreda, šumarstvo i ribarstvo	951	1.092	1,15	3,78
2	B – rudarstvo i vađenje	57	78	1,37	0,27
3	C – prerađivačka industrija	6.649	7.664	1,15	26,54
4	D – opskrba ele. Energijom, parom i klimatizacijom	394	369	0,94	1,28
5	E – opskrba vodom i uklanjanje otpadnih voda	733	591	0,81	2,05
6	F – građevinarstvo	3098	2.539	0,82	8,79
7	G – trgovina	2814	2.961	1,05	10,25
8	H – prijevoz i skladištenje	1.204	1.135	0,94	3,93
9	I – djelatnost pružanja smještaja i usluge hranom	205	490	2,39	1,70
10	J – informiranje i komunikacija	302	555	1,84	1,92
11	K – financijske djelatnosti i osiguranja	556	423	0,76	1,46
12	L – poslovanje nekretninama	14	52	3,71	0,18
13	M – stručne znanstvene i tehničke djelatnosti	701	997	1,42	3,45
14	N – administrativne i pomoćne uslužne djelatnosti	427	831	1,95	2,88

15	O – javna uprava i obrana i soc. Osiguranje	2469	2.352	0,95	8,14
16	P – obrazovanje	2.984	3.256	1,09	11,28
17	Q – djelatnost zdravstvene zaštite i soc. Skrbi	2.477	2.857	1,15	9,89
18	R – umjetnost, zabava i rekreacija	323	300	0,93	1,04
19	S – Ostale uslužne djelatnosti	261	335	1,28	1,16
	Ukupno BPŽ	**26.619**	**28.877**	**1,08**	**100,00**

Izvor podataka: DZS, priopćenje 9.2.4. od 21.03.2012 i od 03.03.2020. godinu

Može se zaključiti kako se posljednjih godina bilježe određeni pozitivni pomaci u strukturi zaposlenosti, budući da porast zapošljavanja bilježe i djelatnosti s većim prosječnim plaćama poput stručnih, znanstvenih i tehničkih djelatnosti te informacijsko-komunikacijskih djelatnosti. Također, povećanje broja zaposlenih u prerađivačkoj industriji dobar je pokazatelj da u ovoj djelatnosti i dalje postoje vrlo uspješni gospodarski subjekti koji otvaraju radna mjesta i tako stvaraju novu dodanu vrijednost te podižu životni standard.

Tablica 20. - Kretanje broja poduzetnika po veličini tvrtke

Veličina	**2015.**	**2019.**	**Indeks 2019./2015.**
Mikro	1.600	1.792	1.12
Mali	221	260	1,17
Srednji	24	29	1,21
Veliki	4	4	1,00
Ukupno	**1.849**	**2.085**	**1,13**

Izvor podataka: Državni zavod za statistiku

Bez pripremljenih i uređenih gospodarskih zona nemoguće je osigurati dobre uvjete poslovanja perspektivnih gospodarskih djelatnosti kao ni stvoriti preduvjete za korištenje bespovratnih sredstava EU za provedbu razvojnih programa. Za gospodarske zone od presudnog je značaja odnos između lokacije i ključnih faktora koji direktno pogoduju ili ograničavaju njihov razvoj. Ti faktori su:

- pristupačnost prirodnih resursa: nafte, plina, minerala, sirovinskog materijala, poljoprivrednog zemljišta;
- postojeća infrastruktura: luke, aerodromi, ceste, željeznica, vodoopskrba, odvodnja, energetska infrastruktura, telekomunikacije;
- komplementarnost s okolnim sadržajima: poljoprivredno zemljište, gospodarske djelatnosti u okruženju, stanovanje;

– tehnološka infrastruktura i administrativna efikasnost: za istraživanje i razvoj, industrijska infrastruktura (podugovaranje, sveučilišta, veleučilišta), agencije za poticanje ulaganja i sl.;
– ograničenja: zaštita prirodnih vrijednosti, zone sanitarne zaštite voda, zaštita mora, zaštita zraka;
– pravni problemi: vlasnički odnosi.

Važećim prostornim planovima ovakve gospodarske zone smještaju se najvećim dijelom:
– nove zone kao izdvojena građevinska područja gospodarske namjene izvan naselja,
– postojeće ili manje planirane zone gospodarske namjene unutar građevinskih područja naselja.

Kartogram 35. - Gospodarske zone veće od 10 ha (stanje 2012. godine)



Izvor podataka: Prostorni plan Brodsko-posavske županije („Službeni vjesnik Brodsko-posavske županije“, br. 04/01., 06/05., 11/07., 14/08. - pročišćeni tekst, 05/10., 09/12., 39/20. i 45/20. - pročišćeni tekst)

Evidentno je grupiranje većih zona unutar konurbacija gradova: sjedišta županije Slavonskog Broda, kao i Grada Nove Gradiške te pored većih prometnih sustava.
Od 2012. godine dodavale su se gospodarske zone posebice u zoni Grada Slavonskog Broda, Općine Staro Petrovo Selo, Rešetari, Nova Kapela, Sibinj, Klakar.
Veličina i opremljenost zona znatno se međusobno razlikuje. Premda nema potpune evidencije broja tvrtki i zaposlenosti u zonama, u većini zona aktivan je relativno mali broj tvrtki (pokazatelj je 33% izgrađenost) te je isto tako zaposlen relativno mali broj radnika (izuzetak su dvije zone u Slavonskom Brodu u kojima djeluju tvrtke iz grupacije ili proizašle iz grupacije Đuro Đaković). Prisutno je nekoliko većih zona, površine veće od 50 ha (npr. Zona Jelas – Slavonski Brod, Zona Bjeliš – Slavonski Brod, Industrijski park Nova Gradiška, Industrijska zona Đuro Đaković, zona Rižino polje u općini Brodski Stupnik, Sjeverna gospodarska zona u općini Gornja Vrba), ali većinom dominiraju manje zone do 20 ha. Posebno značajan potencijal za budući razvoj gospodarstva ima područje luke Slavonski Brod, koje raspolaže površinom od 90 ha te je u velikoj mjeri komunalno opremljeno.
Generalno, kod prostornog planiranja pojavljuje se problem nepostojećeg ili necjelovitog programa razvoja s nejasnom strategijom, ciljevima i sagledivim dugoročnim učincima. Riječ je o parcijalnim zahvatima i sagledavanju tek kratkoročnih učinaka.

Tablica 21. - Ukupna površina gospodarskih zona u Brodsko-posavskoj županiji

Brodsko - posavska županija	**Gospodarske zone (označena kao I ili K)**		
	Izgrađeno	**Neizgrađeno**	**Ukupno**
Godina	**ha**	**ha**	**ha**
2019 .	814,00	1 679,35	**2 493,35**

Izvor podataka: Važeći PPUG/O na području BPŽ, analizu proveo Zavod za prostorno uređenje BPŽ, prosinac 2019. godine

Veliki broj ovih gospodarskih zona nije priveden namjene niti je za njih izrađen (urbanistički plan uređenja (čl.43. st.6. ZPU-a propisano je da se izdvojeno građevinsko područje izvan naselja za koje u roku od sedam godina od dana njegova određivanja nije donesen urbanistički plan uređenja ili do kojeg nije izgrađena osnovna infrastruktura prestaje biti građevinsko područje. Kako je Zakon kojim je definiran predmetni rok stupio na snagu 1. siječnja 2014., time rok od 7 godina za takva područja istječe 01. siječnja 2021. godine.) U svakoj slijedećoj izmjeni i dopuni ukoliko se ove zone žele ponovo definirati iste predstavljaju nove zone, a kako su neke definirane više od 20 godina bez ikakvih aktivnosti upitno je i njihovo zadržavanje.

II.3.5.2. Trgovina i obrt

Gradnja trgovačkih centara postala je prepoznatljiva pojava, osobito u velikim urbanim središtima pa time nije zaobišla ni Grad Slavonski Brod kao sjedište županije i šesti grad po broju stanovnika u Hrvatskoj s izuzetnim prometnim položajem. Postojeća prostorno-planska dokumentacija nije pratila ovaj trend i takva gradnja nije se usmjerila u željene okvire prostorno kontroliranih uvjeta razvoja naselja. Intenzitet gradnje trgovačkih prodavaonica, centara i cjelina koji znatno utječu na fizičku i poslovnu strukturu površina urbanih središta i njihovih rubnih dijelova te prometnu infrastrukturu i opće uvjete života u gradskim područjima, rezultirala je već uočljivim oblicima osiromašenja središnjih gradskih prostora - zatvaranje poslovnih prostora u gradskoj jezgri, gubitak atraktivnosti pješačkih zona sa starom urbanom matricom, propadanje građevina itd.

II.3.5.3. Poljoprivreda i akvakultura

Udio poljoprivrede, šumarstva i ribarstva u ukupnoj bruto dodanoj vrijednosti (BDV) Županije iznosio je 9,2% u 2017. godini, što svrstava Brodsko-posavsku županiju na osmo mjesto prema visini. Prema podacima iz ARKOD-a, na području Županije je u ARKOD sustav na dan 31. 12. 2019. bilo upisano 65.357 ha.

Tablica 22 . - Broj poljoprivrednih gospodarstava u Brodsko-posavskoj županiji prema tipu

Tip	**2016.**	**2017.**	**2018.**	**2019.**	**Indeks 2019./2016.**
Obiteljsko gospodarstvo	7.163	6.991	7.052	7.033	-1,8 %
Obrt	128	129	129	129	0,8 %
Samoopskrbno poljoprivredno gospodarstvo (SOPG)	-	-	-	75	-
Trgovačko društvo	80	79	77	86	7,5 %
Zadruga	10	10	10	10	0,0 %
Ostalo	8	9	7	9	12,5 %
Ukupno	**7.389**	**7.218**	**7.275**	**7.342**	**-0,6 %**

Izvor podataka: Agencija za plaćanje u poljoprivredi, ribarstvu i ruralnom razvoju, 2019.

Tablica 23. Struktura poljoprivrednih gospodarstava u Brodsko-posavskoj županiji prema površini

Veličina parcele	**Broj PG-a**	**Udio u ukupnom broju PG-a**	**Ukupna površina (ha)**	**Udio u ukupnoj površini**
< 3 ha	3.638	51,1 %	4.834,0	7,4 %
≥3 i <20	2.872	40,4 %	18.227,0	27, 9 %
≥20 i <100	499	7,0 %	22.077,2	33,8 %
≥100 i <1.500	106	1,5 %	1.7598,8	26,9 %
≥1.500	1	0,01 %	2.619,0	4,0 %
Ukupno	**7.116**	**100,00 %**	**65.357**	**100,0 %**

Izvor podataka: Agencija za plaćanje u poljoprivredi, ribarstvu i ruralnom razvoju, 2019.

Grafikon 14. - Zasijane poljoprivredne površine po kulturama, 2015. - 2019., u ha

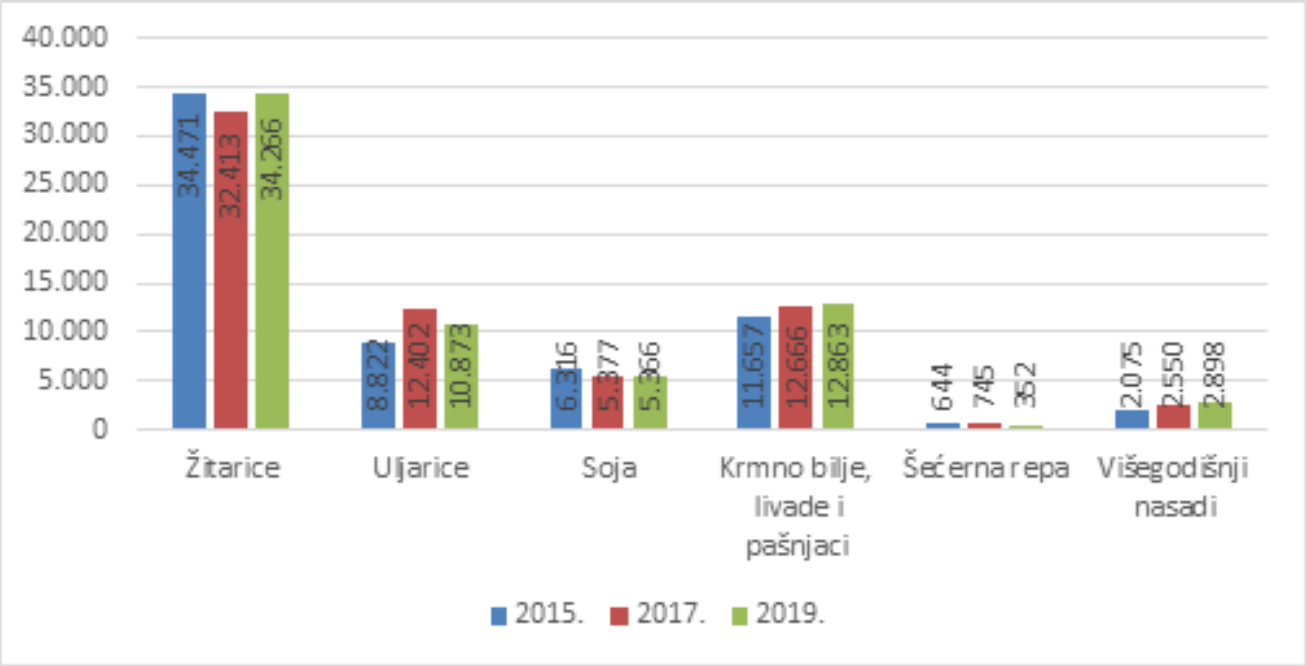

Izvor podataka: Plan razvoja Brodsko-posavske županije za razdoblje 2021. - 2027. godine, analiza stanja, 2020. godine

Prema podacima iz ARKOD-a oko polovice poljoprivrednih gospodarstava obrađuje manje od tri hektara površine. Nakon toga slijedi kategorija gospodarstava koja obrađuju između 3 i 20 hektara, a na koje se odnosi 40,4 % svih gospodarstava. S druge strane, svega 8,5% svih gospodarstava obrađuje površine veće od 20 hektara. Posljedica ovakve raspodjele je da 91,5% svih poljoprivrednih gospodarstava obrađuje 35,3% ukupne površine, dok 8,5% obrađuje sve ostalo

Od ukupno evidentiranih 43 879,37 ha državnog poljoprivrednog zemljišta na području 28 jedinica lokalne samouprave ukupno je na raspolaganje stavljeno 28 520,94 ha ili 64,99 %, dok je potrebno uskladiti i evidentirati preostalih 15 358,43 ha ili 35,01%. kroz Programe raspolaganja poljoprivrednog zemljišta.

II.3.6. Iskorištavanje mineralnih sirovina

Gospodarenje mineralnim sirovinama temelji se na Strategiji gospodarenja mineralnim sirovinama RH, a uređeno je Zakonom o rudarstvu („Narodne novine“, br. 56/13., 14/14., 52/18., 115/18. i 98/19.) i ostalim zakonskim i podzakonskim aktima.

Zakonom o rudarstvu (članka 7.) propisano je da su jedinice područne (regionalne) samouprave dužne za svoja područja izraditi Rudarsko-geološke studije koje moraju biti u skladu sa Strategijom gospodarenja mineralnim sirovinama Republike Hrvatske. Na temelju Rudarsko–geoloških studija jedinice lokalne samouprave i jedinice područne (regionalne) samouprave dužne su u svojim razvojnim dokumentima planirati potrebe i način opskrbe mineralnim sirovinama. Za područje Republike Hrvatske trenutno je na snazi Strategiji gospodarenja mineralnim sirovinama iz 2008, ali je u tijeku izrada nove Strategije. Rudarsko-geološke studije Brodsko-posavske županije nije izrađena.

Kartogram 36. - Eksploatacija mineralnih sirovina na području Brodsko-posavske županije



Izvor podataka: Prostorni plan Brodsko-posavske županije („Službeni vjesnik Brodsko-posavske županije“, br. 04/01., 06/05., 11/07., 14/08. - pročišćeni tekst, 05/10., 09/12., 39/20. i 45/20. - pročišćeni tekst)

Na području Brodsko-posavske županije u skladu s prostornim planovima od mineralnih sirovina eksploatira se tehnički kamen, riječni šljunak i pijesak te opekarska glina. Odobrena su četiri eksploatacijska polja tehničko-građevnog kamena ukupne površine 71,33 ha. S ovlaštenicima eksploatacijskih polja zaključeni su ugovori o koncesiji i izdana rješenja o odobrenju eksploatacije mineralnih sirovina. Početkom 2019. godine, rudarske koncesije su za sva četiri eksploatacijska polja i dalje na snazi.

Tablica 24. - Kamenolomi na području Brodsko-posavske županije

Naziv kamenoloma	Površina koncesije (ha)	Vrsta kamena	Način eksploatacije
Giletinci	17,64	Tehnički kamen	Površinski
Perčin	19,25	Tehnički kamen	Površinski
Starča	6,56	Tehnički kamen	Površinski
Fukinac	27,88	Tehnički kamen	Površinski
UKUPNO	**71,33**		

Izvor podataka: Izvješće o obavljenoj reviziji gospodarenje mineralnim sirovinama na području BPŽ, 2016.

Od 2019. ponovo je omogućena eksploatacija šljunka i pijeska vađenjem uz vodne tokove. Lokacije na kojima je postojala eksploatacija uz rijeku Savu: Dubočac, Očajak-prud, Očajak, Slavonski Šamac I, Slavonski Šamac II, Slavonski Šamac III i Kruševica-Novi Grad. Predviđena količina šljunka i pijeska za vađenje iznosi 1 020 000 m³.

Tablica 25 - Eksploatacija šljunka i pijeska na području Brodsko-posavske županije

Lokacija(od km do km)	Predviđena količina za vađenje(m³)
km 293+000- km 299+000„Dubočica“	215 000
km 299+000- km 300+000„Očajak-prud“	80 000
km 299+000- km 300+000„Očajak“	45 000
km 300+000- km 303+000„Slav. Šamac I“	200 000
km 303+000- km 304+500„Slav. Šamac II“	70 000
km 304+500- km 370+500„Slav. Šamac III“	110 000
km 307+500- km 320+000„Kruševica-Novi Grad	300 000
UKUPNO	**1 020 000**

Izvor podataka: Županijska razvojna strategija 2012.-2013.

U tijeku je istraživanje ugljikovodika. Prostor Hrvatske podijeljen je u dva područja - Panonski bazen (Sava, Drava, Sjeverozapadna Hrvatska i Slavonija) i Dinaride. Brodsko-posavska županija ulazi u područje Sava 08 i Sava 09.

II.3.7. Turizam

Područje Brodsko-posavske županije je srednje turistički razvijeno s velikim potencijalima i nedovoljno iskorištenim prirodnim, riječnim (rijeka Sava) te cestovno-tranzitnim (autocesta A3) resursima. Turizam je integralni dio gospodarstva Brodsko- posavske županije.

Brodsko-posavska županija, zahvaljujući svom geoprometnom položaju, konfiguraciji i kakvoći tla, prirodnim resursima, povijesno-kulturnoj baštini i drugim vrijednostima, može razvijati različite oblike selektivnog turizma.

Tablica 26. - Turistički resursi na području Brodsko-posavske županije

Brodsko-posavska županija					
Turizam					
Prirodni resursi		Sportsko-rekreacijski resursi	Povijest i kultura		Manifestacije
Zaštićeni prirodni resursi	Prirodni resursi		Sakralna kulturna baština	Svjetovna kulturna baština	
Park prirode Lonjsko polje	Rijeke	Vinogradi	Samostani s pokretnom baštinom	Gradska naselja	Tradicijske/ruralne
Prašnik	Jezera	Šumski rekreacijski prostor	Crkve s pokretnom baštinom	Ruralna arhitektura	Temeljske vino, hrana
Muški bunar	Ribnjaci	Sportske dvorane		Tvrđave	Sportske
Bara Dvorina	Planine	Bazeni		Dvorci	Zabavne festivali
Ribnjaci Jelas	Fauna	Sportski centri		Spomen kuće	
Zaštićeni krajobraz Gajna				Seoska imanja	
				Muzeji, galerije	
				Poznate osobe i teme	
				Vinogradi i vinarije	

Izvor podataka: Zavod za prostorno uređenje Brodsko-posavske županije

Za potrebe razvoja turizma izrađen je dokument „Strateški marketinški plan turizma Slavonije s planom brendiranja za razdoblje 2019. - 2025.“ ciljem razvoja turizma za pet županija: Brodsko-posavsku, Požeško-slavonsku, Vukovarsko-srijemsku, Virovitičko-podravsku i Osječko-baranjsku županiju.

Tablica 27. - Dolasci i noćenja turista na području pet slavonskih županija 2016.-2018.

Tablica 2.2.1. Dolasci i noćenja turista na području pet slavonskih županija, 2016. – 2018.

Županija	Noćenja turista			Dolasci turista		
	2016.	2017.	2018.	2016.	2017.	2018.
Virovitičko-podravska	36.458	25.604	40.276	13.792	12.171	16.033
Požeško-slavonska	27.428	30.962	37.108	11.507	13.399	16.465
Brodsko-posavska	49.168	53.409	59.774	26.672	28.851	35.145
Osječko-baranjska	178.779	188.562	202.287	88.563	94.098	100.415
Vukovarsko-srijemska	106.990	143.964	141.606	69.974	90.111	82.590
SLAVONIJA UKUPNO	398.823	442.501	481.051	210.508	238.630	250.648

Izvor: eVisitor, obrada Instituta za turizam

Izvor podataka: Strateški marketinški plan turizma Slavonije s planom brendiranja za razdoblje 2019. - 2025.

Grafikon 15. - Odnos noćenja domaćih i stranih turista na području pet slavonskih županija 2018.

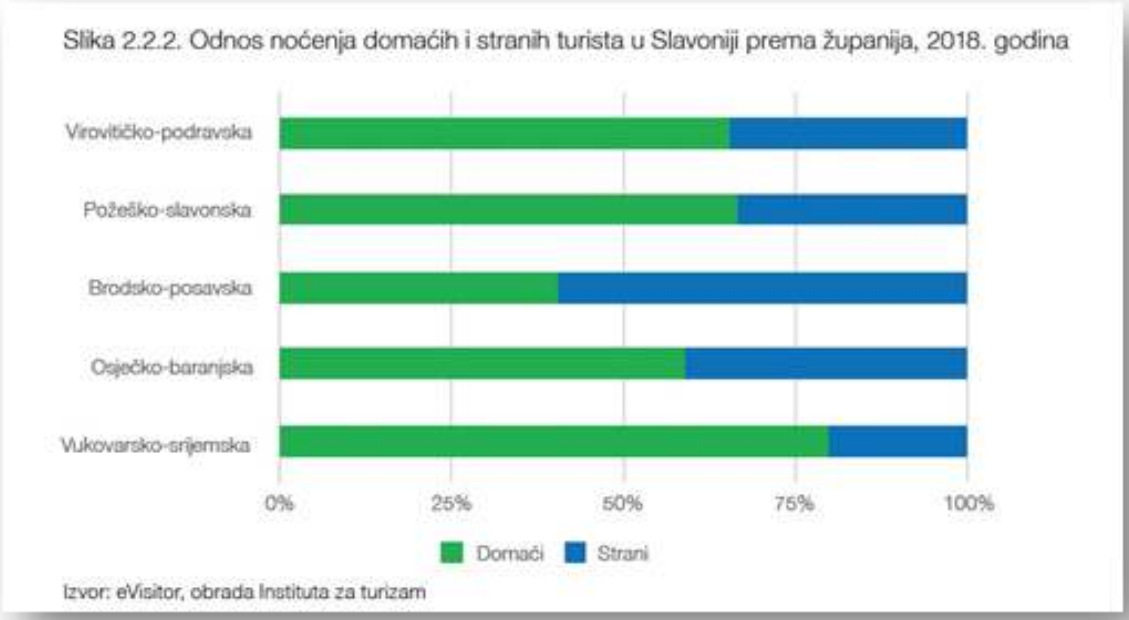

Izvor podataka: Strateški marketinški plan turizma Slavonije s planom brendiranja za razdoblje 2019. - 2025.

Kartogram 37. - Ključne turističke atrakcije u Slavoniji



Izvor podataka: Strateški marketinški plan turizma Slavonije s planom brendiranja za razdoblje 2019. - 2025.

Uočava se trend povećanja dolazaka i noćenja u Brodsko-posavskoj županiji, struktura dolazaka pokazuje da više dolaze strani gosti, a proizašla iz zastupljenog tranzitnog turizma. Turistički promet na području Županije, karakterizira relativno ravnomjerna disperzija tijekom svih mjeseci. Prosječna duljina boravka turista u Slavoniji u periodu od 2015. do 2018. godine, neovisno o razlikama među pojedinim županijama, kreće se na razini od 1,9 dana do 2,5 dana, a najmanja je za Brodsko-posavsku županiju i iznosi 1,7 dana.

Tablica 28. - Turistički proizvodi Slavonije prema sektorima

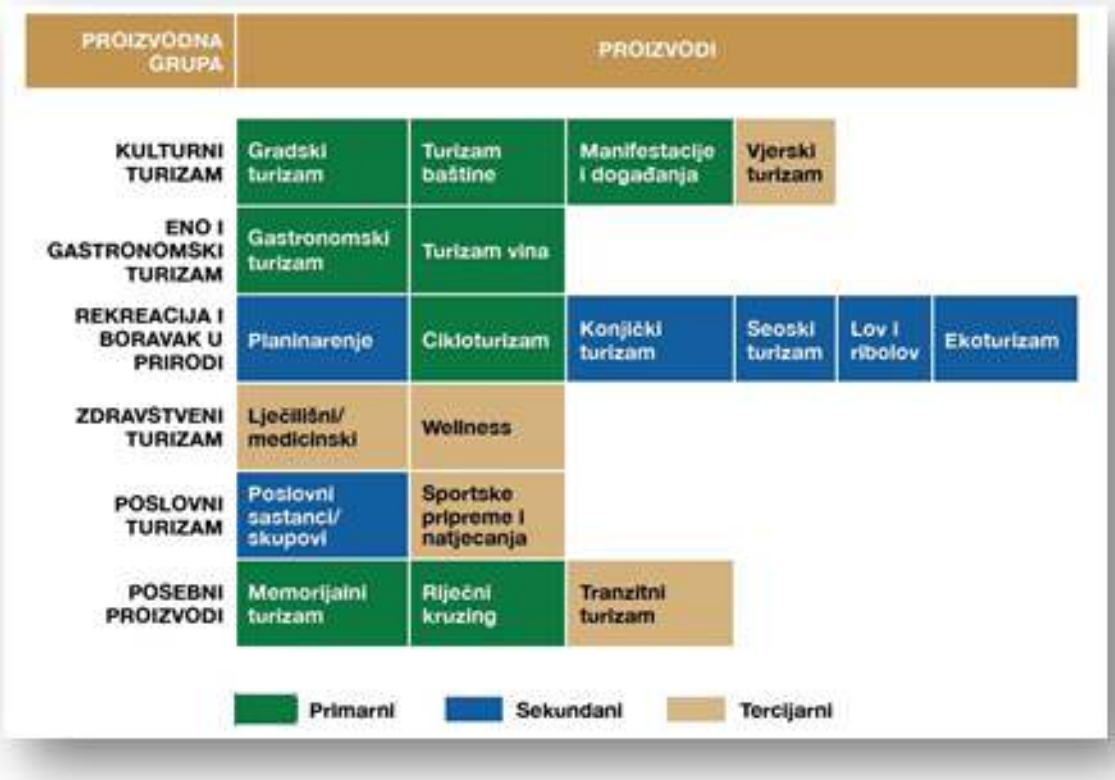

Izvor podataka: Strateški marketinški plan turizma Slavonije s planom brendiranja za razdoblje 2019. - 2025.

II.4. OPREMLJENOST PROSTORA INFRASTRUKTUROM OD ZNAČAJA ZA ŽUPANIJU

II.4.1. Prometna infrastruktura

Brodsko-posavska županija prema Strategiji prometnog razvoja Republike Hrvatske 2017.-2030., pripada funkcionalnoj regiji Istočne Hrvatske. Ova funkcionalna regija graniči na sjeveru s Mađarskom, na istoku sa Srbijom te na jugu s Bosnom i Hercegovinom, a na zapadu je funkcionalna regija Središnje Hrvatske. Funkcionalnu regiju čini pet slavonskih županija: Brodsko-posavska, Osječko-baranjska, Požeško-slavonska Virovitičko-podravska i Vukovarsko-srijemska.

Prostor županije ima povoljan prostorno-prometni položaj jer njime prolaze značajni europski prometni koridori. To je prvenstveno dionica X-tog koridora (posavskog) kao dio prometnog pravca između Europe i Bliskog Istoka, odnosno Azije. U okviru njega smještena je trasa autoceste te dvokolosječna željeznička pruga. Tu je i rijeka Sava sa svojim potencijalom plovnog puta koji je uz uvjet uređenja, važan prometni koridor u povezivanju Podunavlja s Jadranom.

Županijom osim horizontalnih, prolaze i dva transverzalna prometna pravca europske važnosti. To je cestovni koridor na trasi državne ceste DC5 (Virovitica-Daruvar-Pakrac-Stara Gradiška) te složeni prometni koridor na trasi državne ceste DC7 (Beli Manastir-Osijek-Đakovo-Slavonski Šamac) u okviru kojeg je položena i trasa pomoćne magistralne željezničke pruge. To je ogranak V.c prometnog koridora preko kojeg prostor Srednje Europe ima pristup prostoru i lukama južnog Jadrana.

Kartogram 38. – Europski prometni koridori na području Hrvatske

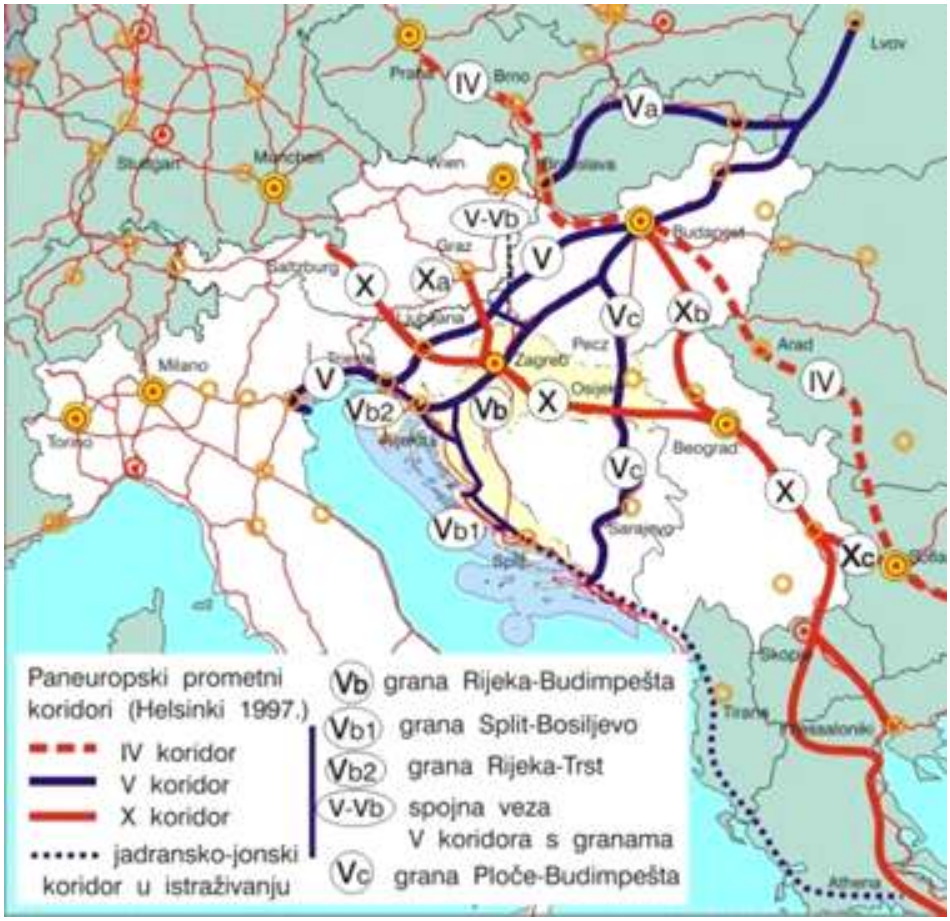

Izvor: Izmjene i dopune Programa prostornog uređenja RH, 2013. godine

U 2021. godini usvojen je Prometni Master plan funkcionalne regije Istočna Hrvatska, koji je strateški dokument te će isti predstavljati strateško utemeljenje za sve buduće prometne projekte. Nositelj izrade Master plana je Virovitičko-podravska županija. Partneri u izradi su ostale županije koje ulaze u sastav regije.
Prometni Master plan funkcionalne regije Istočna Hrvatska (nadalje: Master plan) je bitan strateški dokument za gospodarski i prometni razvoj, kako predmetne funkcionalne regije, tako i šireg kontaktnog prostora. Kao i svaki strateški dokument, Master plan, kao osnovu za definiranje ciljeva i mjera uzima analizu i ocjenu postojećeg stanja. Analiza i ocjena postojećeg stanja se zasniva na prikupljanju podataka i korištenju specifičnih znanja stručnjaka kako bi se došlo do odgovarajućih zaključaka temeljem kojih će se, u kasnijim fazama, definirati ciljevi i mjere neophodni za razvoj prometnog sustava funkcionalne regije Istočna Hrvatska.
Master plan je dokument na osnovu kojeg se provode promišljanja razvoja prometnog sustava sukladno prostornim mogućnostima, zahtjevima gospodarstva i potrebama stanovništva. Master plan je pripremljen za razdoblje od 2020. do 2030. godine te ima za cilj procijeniti i definirati buduće mjere (infrastruktura, rad i organizacija) u sektoru prometa, vezane za međunarodni i unutarnji promet u svim prometnim segmentima, neovisno o izvoru financiranja.

II.4.1.1. Cestovni promet

Stratešku okosnicu cestovnog sustava Županije predstavljaju postojeći i planirani cestovni pravci koji se u odnosu na smjer pružanja mogu svrstati u uzdužne i poprečne.
Sukladno Odluci o razvrstavanju javnih cesta („Narodne novine“, br. 18/21.), ceste na području Županije razvrstane su u četiri skupine: autoceste, državne ceste, županijske ceste i lokalne ceste.

Kartogram 39. – Cestovni promet na području Brodsko-posavske županije



Izvor podataka: Prostorni plan Brodsko-posavske županije („Službeni vjesnik Brodsko-posavske županije“, br. 04/01., 06/05., 11/07., 14/08. - pročišćeni tekst, 05/10., 09/12., 39/20. i 45/20. - pročišćeni tekst)

Na području Brodsko-posavske županije kategorizirano je ukupno ***911,79*** cesta od čega:

- autoceste 128,10 km
- državne ceste 137,60 km
- županijske ceste 447,66 km
- lokalne ceste 198,43 km

UKUPNO: 911,79 km

Autoceste ceste koje prolaze Županijom su:

– Autocesta A3 - G.P. Bregana (granica Rep. Slovenije) – Zagreba – Sl. Broj – G.P. Bajakovo (granica Rep. Srbije)

– Autocesta A5 - G.P. Branjih Vrh (gr. R. Mađarske) – Beli Manastir – Osijek – Đakovo – čvorište Sredanci (A3) – G.P. Svilaj (granica Republike Bosne i Hercegovine)

Hrvatske autoceste imaju u planu izgradnju dva nova silaska sa istih: čvor Staro Petrovo Selo (silazak sa A3) i čvor Čajkovci/D. Andrijevci (silazak sa A5).

Državne ceste koje prolaze Županijom su:

– Državna cesta DC5 - G.P. Terezino Polje (gr. R. Mađarske) – Virovitica – V. Zdenci – Daruvar –Okučani – G.P. St. Gradiška (gr. BiH)
– Državna cesta DC7 - G.P. Duboševica (gr. R. Mađarske) – Beli Manastir – Osijek – Đakovo – G.P. Sl. Šamac (gr. BiH)
– Državna cesta DC49 - Pleternica – čvorište Lužani (A3)
– Državna cesta DC51 - Gradište (D53) – Požega – čvorište N. Gradiška (A3)
– Državna cesta DC53 - G.P. Duboševica (gr. R. Mađarske) – Beli Manastir – Osijek – Đakovo – G.P. Sl. Šamac (gr. BiH)
– Državna cesta C72 - Sl. Brod: D53 – Svačićeva – I. G. Kovačića – N. Zrinskog (D423)
– Državna cesta DC313 - Nova Gradiška (Ž4157) – D51
– Državna cesta DC423 - Sl. Brod: D514 – Luka Slavonski Brod
– Državna cesta DC514 - Slavonski Brod (D53) – čvorište Slavonski Brod istok (A3)
– Državna cesta DC520 - Čvorište Babina Greda (A3) – Slavonski Šamac (D7)
– Državna cesta DC525 - Pleternica (D49) – čvorište Sl. Brod zapad (A3) – Sl. Brod (D53)

Županijske ceste čine mrežu koja povezuje prostor županije i ujedno ga spaja na mrežu državnih cesta Republike Hrvatske. Planirana mreža županijskih cesta osigurava kvalitetan pristup svim općinskim centrima, kao i prostorima gospodarskog i političkog interesa županije.

Na razini lokalne cestovne mreže ponajprije treba planirati osiguranje moderniziranog cestovnog pristupa svim naseljima na području Županije. To znači da treba modernizirati i tehnički opremiti sve ceste u skladu s očekivanim intenzitetom prometa.

Na općinskoj razini treba razvijati lokalnu cestovnu mrežu na način da se osigura kvalitetna veza općinskog centra sa svim naseljima u općini.

Sve novo planirane ceste, osim autocesta i primarnih brzih cesta, treba planirati tako da u što većoj mjeri koristimo postojeće koridore, po mogućnosti voditi više infrastrukturnih koridora zajedno (tzv. složeni koridori). Treba osobito izbjegavati šume i visokovrijedno poljoprivredno zemljište, te provoditi mjere zaštite okoliša od negativnog utjecaja prometa.

Na području županije postoji i sedam cestovnih graničnih prijelaza, od kojih su tri u kategoriji stalnog međunarodnog graničnog prijelaza I. kategorije, jedan u kategoriji graničnog prijelaza II. kategorije te tri u kategoriji privremenih kontrolnih točaka na državnoj granici.

II.4.1.2. Željeznički promet

Trase glavnih željezničkih pruga na području Brodsko-posavske županije položene su u okviru X. i Vc. Paneuropskog prometnog koridora:

– u okviru posavskog (X.) koridora položena je glavna magistralna dvokolosječna željeznička pruga (M 105 Novska –Tovarnik),
– druga po značenju je magistralna pomoćna željeznička pruga (M303 Strizivojna/Vrpolje-Slavonski Šamac-DG)., koja je položena u okviru V. prometnog koridora Budimpešta-Ploče

Kartogram 40. – Željeznički promet na području Brodsko-posavske županije



Izvor podataka: Prostorni plan Brodsko-posavske županije (Službeni vjesnik Brodsko-posavske županije, broj 04/01, 06/05, 11/07, 14/08 - pročišćeni tekst, 05/10, 09/12, 39/20 i 45/20 - pročišćeni tekst)

Jedan od najznačajnijih projekata na području Brodsko-posavske županije je „Modernizacija željezničke dionice Okučani-Vinkovci“. Prema informacijama HŽ infrastrukture cilj projekta je izrada projektne dokumentacije potrebne za modernizaciju pružne dionice Okučani - Vinkovci, dugačke 131 km. Dionicu je potrebno modernizirati u skladu sa zahtjevima za osnovnu mrežu TEN-T, odnosno u skladu s tehničkim specifikacijama za interoperabilnost. Trenutno je ugovorena izrada studijske dokumentacije kao podloge za izradu projektne dokumentacije. Prostor riječne luke Slavonski Brod planira se industrijskim kolosijekom spojiti na postojeću željezničku mrežu.

Tablica 29. - Pregled duljine željezničke mreže na području Brodsko-posavske županije

Red. br	Oznaka pruge	Skraćeni naziv željezničke pruge	Ukupna građevinska duljina kolosijeka otvorene pruge (km)			
			Želj. prug. od značaja za međunarodni promet (M)	Želj. prug od značaja za regionalni promet (R)	Želj. prug od značaja za lokalni promet (L)	Ukupno kolosijeka M+R+L
1.	M 105	Novska - Tovarnik - DG	208,69	-	-	208,69
2.	M 303	Strizivojna – Vrpolje -Slavonski Šamac - DG	22,05	-	-	22,05
3.	L 205	Nova Kapela - Našice	-	-	7,51	7,51
UKUPNO:			**230,74**	**-**	**7,51**	**238,25**

Izvor podataka: HŽ Infrastruktura

II.4.1.3. Riječni promet

Plovni put rijeke Save je unutarnji međunarodni plovni put, koji na prostoru Županije zauzima duljinu od 174,70 km. Postojeća dubina plovnog puta je h=2,2 m ispod niske plovidbene razine, iako je na pojedinim dionicama i do 0,80 m kod niske plovidbene razine. Dio plovnog puta Save koji pripada u međunarodne plovne putove podijeljen je na 4 dionice, od kojih dvije, dionica 210+800 (Račinovci) - 313+700 (Slavonski Šamac) i dionica 338+200 (Oprisavci) - 371+200 (Slavonski Brod grad), zadovoljavaju mjerila plovnosti za međunarodne plovne putove, tj. klase plovnosti IV. Druge dvije dionice, dionica 313+700 (Slavonski Šamac) - 338+200 (Oprisavci) i dionica 371+200 (Slavonski Brod-grad) - 594+000 (Sisak Galdovo) klase su plovnosti III.

Kartogram 41. – Riječni promet na području Brodsko-posavske županije



Izvor podataka: Prostorni plan Brodsko-posavske županije (Službeni vjesnik Brodsko-posavske županije, broj 04/01, 06/05, 11/07, 14/08 - pročišćeni tekst, 05/10, 09/12, 39/20 i 45/20 – pročišćeni tekst)

Slavonski Brod jedna je od četiri unutarnje luke Republike Hrvatske. Nalazi se oko 4 kilometara južno od samoga grada. Smještena je na sjecištu cestovnih i željezničkih prometnica koje povezuju istočni dio Europe i Mediteran te tako tvori čvorište svih cestovnih pravaca koji središnju Europu povezuju s južnim dijelom europskoga kontinenta. Luka Slavonski Brod važna je i za Republiku Hrvatsku i za Županiju te je osobito važna za Bosnu i Hercegovinu, jer se nalazi na državnoj granici i blisko je povezana s cestovnim i željezničkim vezama na koridoru Vc, premda je u svom poslovanju trenutno usmjerena na prijevoz sirove nafte do luke Sisak koja prvenstveno služi potrebama Rafinerije Sisak. Osim toga, ova luka je i ulazna luka u Europsku uniju. Prometovanje putnika zanemarivo je u odnosu na teretni promet. Većina tereta je tranzitni, s malim udjelom međunarodnog i domaćeg prometa. Luka Slavonski Brod je druga po količini rukovanog tereta. Ima otvorena tovarišta na kojima se vrši pretovar pijeska i šljunka, te Strategija prometnog razvoja navodi da je 2016. godine ukupno pretovareno 197.812 tona tereta, uglavnom nafte, generalnog rasutog tereta, šljunka i pijeska. Površina lučkog područja luke Slavonski Brod iznosi približno 90 hektara, pa osim operativnog dijela, ima potencijal za razvoj gospodarske zone što bi doprinijelo razvoju intermodalnosti i logistike luke Slavonski Brod.

Na dionici rijeke Save koja teče Županijom, uz postojeća tri mosta u izgradnji su još dodatna dva (kod Stare Gradiške i Svilaja). Pristaništa na prostoru Županije su kako slijedi: Slavonski Brod (opća namjena), pristanište za mala plovila i putničke brodove (carina i MUP), pristanište za sidrenje i vezivanje, pristanište za plovila Brodske Posavine, Slavonski Šamac.

Osim većih pristaništa, postoje i mjesta za pristajanje malih plovila i čamaca te prijelazi rijeke skelom kod Babine Grede i Svilaja. Ukupna duljina plovnog puta iznosi 174,74 km od čega vodni put IV klase iznosi 46,74 km, dok vodni put III. klase iznosi 128 km.

Potencijal luke Slavonski Brod, uvelike ovise o plovnosti Save. Rehabilitacija plovnosti rijeke Save pozitivno će utjecati na razvoj gospodarske zone u lučkom području Luke Slavonski Brod, na povezanost Luke Slavonski Brod s metalnom i drvnom industrijom regije te na razvoj intermodalnog prijevoza i

logistike. Poboljšanje plovnosti rijeke Save pozitivno će utjecati na razvoj intermodalnog prijevoza i logistike, razvoj gospodarske zone u lučkom području Luke Slavonski Brod kao i na povezanost Luke Slavonski Brod s metalnom i drvnom industrijom okruženja.

II.4.1.4. Zračni promet

Na prostoru Brodsko-posavske županije postoji jedno sportsko letjelište „Jelas“ kod Slavonskog Broda te 15 poljoprivrednih letjelišta.

Sportsko letjelište „Jelas“ upisano je u upisnik letjelišta kao letjelište kategorije D. Namjena sportske zračne luke je za sportsko zrakoplovstvo i vlastite potrebe te za prihvat poljodjelskih zrakoplova ukupne težine do 5.700 kg i maksimalne dužine manje od 9,0 metara. Navedeno letjelište ima i ograničenja uvjetovana blizinom državne granice (južno od letjelišta) te kod prilazne ravnine s istočne strane (postojeća stambena izgradnja), i nalazi u II. zoni sanitarne zaštite izvorišta vode za piće (Odluka o zaštiti izvorišta Jelas, „Službeni vjesnik Brodsko-posavske županije“, br. 14/09.)

Kartogram 42. – Zračni promet na području Brodsko-posavske županije



Izvor podataka: Prostorni plan Brodsko-posavske županije („Službeni vjesnik Brodsko-posavske županije“, br. 04/01., 06/05., 11/07., 14/08. – pročišćeni tekst, 05/10., 09/12., 39/20. i 45/20. – pročišćeni tekst)

Postojeća letjelišta na području Brodsko-posavske županije se zadržavaju uz mogućnost da se koriste u gospodarstvu (poljoprivreda) ili za sportske potrebe.

II.4.1.5. Elektroničke komunikacije

Prema Zakonu o elektroničkim komunikacijama („Narodne novine“, br. 73/08., 90/11., 133/12., 80/13., 71/14. i 72/17.), elektronička komunikacijska infrastruktura, obavljanje djelatnosti elektroničkih komunikacijskih mreža i usluga, gradnja, održavanje, razvoj i korištenje elektroničkih komunikacijskih mreža i elektroničke komunikacijske infrastrukture i povezane opreme te upravljanje i uporaba radiofrekvencijskog spektra i adresnog i brojevnog prostora, kao prirodno ograničenih općih dobara, od interesa su za Republiku Hrvatsku, pa tako i za Brodsko-posavsku županiju, jer stupanj razvijenosti gospodarstva svakog prostora ovisi, između ostalog, i o stupnju razvijenosti i korištenja ove infrastrukture.

Razvoj širokopojasne elektroničke komunikacijske infrastrukture omogućuje stvaranje i primjenu novih, zahtjevnih usluga, tehnologija i aplikacija te poboljšanje postojećih, čime se potiče gospodarski rast kroz stvaranje novih dobara, privlačenje novih ulaganja i otvorenje novih radnih mjesta.

Tablica 30. – Elektronička komunikacijska infrastruktura na području Brodsko-posavske županije

Broj širokopojasnih priključaka	27.563
Broj priključaka u svrhu pružanja javno dostupne telefonske usluge	41.528
Broj baznih postaja	140

Izvor: HAKOM, 2018. godine

Dostupnost širokopojasnih usluga jedan je od ključnih elemenata koji Brodsko-posavskoj županiji omogućuje i olakšava privlačenje ulaganja, uvođenje rada na daljinu, podizanja konkurentnosti malog i srednjeg poduzetništva, poticanja gospodarskog razvoja ruralnih područja, djelotvornije i brže usluge zdravstvene skrbi, kvalitetnije obrazovanje te kvalitetnije i pristupačnije usluge javne uprave.

II.4.2. Energetski sustav

II.4.2.1. Elektroenergetika

Osnovni energetski sustav Brodsko-posavske županije je električna energija. Elektroenergetska infrastruktura na području Županije sadrži proizvodnju električne energije, prijenos i transformaciju te dio distribucije električne energije.

Zakonska regulativa iz područja energetskih sustava i energije ističe korištenje obnovljivih izvora energije kao interese RH. Prostorni plan Brodsko-posavske županije detaljno razrađuje i omogućuje izgradnju postrojenja za korištenje obnovljivih izvora energije. U svrhu sagledavanja stvarnih mogućnosti iskorištenja prostora Brodsko-posavske županije u smislu proizvodnje energije potrebno je izraditi Stratešku procjenu energetskih potencijala koja će definirati mogućnosti eksploatacije i iskorištenja te proizvodnju električne energije iz obnovljivih izvora i sunčevih energetskih potencijala.

Jedini operator elektroenergetskog prijenosa sustava u RH i vlasnik cjelokupne prijenosne mreže (naponskih razina 100 kV, 220 kV i 400 kV) je Hrvatski operator prijenosnog sustava d.o.o. (HOPS). Održavanje i vođenje pogona prijenosne elektroenergetske mreže kompletnog područja u granicama obuhvata Prostornog plana Brodsko-posavske županije u nadležnosti je HOPS d.o.o., prijenosno područje Osijek.

Prema V. Izmjenama i dopunama Prostornog plana Brodsko-posavske županije „Energetske građevine od važnosti za Državu na području Županije su:

- Građevine za proizvodnju električne energije (TE-TO Slavonski Brod),
- Građevine za prijenos električne energije – dalekovodi 110 kV,
- Planirani priključni dalekovod DV 2x400 kV TE-TO Slavonski Brod na postojeći DV 400 kV TS Žerjavinec – TS Ernestinovo,
- Planirani dalekovod DV 2x220 (110) kV TE-TO Slavonski Brod – TS 220/110 kV Đakovo,
- Građevine za transformaciju električne energije – trafostanice.“

Prema očitovanju HOPS-a u srpnju 2021. god., na prostoru Brodsko-posavske županije nalazili su se slijedeći objekti u funkciji prijenosa električne energije

- u nadležnosti HOPS-a:
  - TS 110/35 kV Slavonski Brod 1,
  - TS 110/35 kV Slavonski Brod 2,
  - TS 110/35 kV Nova Gradiška,
  - TS 110/20(10) kV Donji Andrijevci,
  - DV 220 kV Đakovo – Tuzla (BIH),
  - DV 220 kV Đakovo – Gradačac (BIH),
  - DV 110 kV Slavonski Brod – Požega,
  - DV 110 kV Đakovo – EVP Andrijevci,

  - DV 110 kV Nova Gradiška – Međurić,
  - DV 110 kV Đakovo – Donji Andrijevci,
  - DV 110 kV Požega – Nova Gradiška,
  - DV 110 kV Slavonski Brod 2 – Bosanski Brod (BIH),
  - DV 110 kV Đakovo – Županja,
  - DV 110 kV Slavonski Brod – Slavonski Brod 2,
  - DV 110 kV Slavonski Brod 2 – EVP Andrijevci
  - DV 110 kV Đakovo – Slavonski Brod
  - DV 110 kV Slavonski Brod – Donji Andrijevci
- u nadležnosti Hrvatskih željeznica:
  - TS 110/25 kV EVP Andrijevci
  - TS 110/25 kV Kapela
  - DV 110 kV Slavonski Brod – Kapela 1
  - DV 110 kV Slavonski Brod – Kapela 2

Tablica 31. – Duljina nadzemnih vodova 110 kV i 220 kV na području Brodsko-posavske županije

Vrste dalekovoda	**Duljina dalekovoda (km)**	**Udio u mreži (%)**
220 kV	34,941	13,32
110 kV	227,474	86,68
U kupno	**262,415**	**100,00**

Izvor: HOPS, srpanj 2021. godine

Za objekte koji se planiraju graditi u blizini postojeće i planirane prijenosne elektroenergetske infrastrukture potrebno je zatražiti izdavanje posebnih uvjeta građenja od nadležnog Prijenosnog ureda Osijek. Zaštitni koridori postojećih visokonaponskih vodova predstavljaju prostor unutar kojeg je moguća gradnja sukladno posebnim uvjetima građenja HOPS d.o.o.

Tablica 32. – Najmanja širina zaštićenog pojasa dalekovoda

Vrsta i nazivni napon	**Tip**	**Najmanja širina zaštićenog pojasa (obostrana na simetralu voda) (m)**	
		Postojeći vod	**Planirani vod**
Nadzemni 110 kV	jednostruki	20	25
	dvostruki	25	30
Nadzemni 220 kV	jednostruki	25	30
	dvostruki	30	35
Nadzemni 400 kV	jednostruki	35	40
	dvostruki	40	50
Kabelski 110 kV	1x3x110 kV	2,5	3,5
	2x3x110 kV	3	4
Kabelski 220 kV	1x3x220 kV	3	4
	2x3x220 kV	4	5

Izvor podataka: HOPS, 2021. godina

Važećom prostorno-planskom dokumentacijom planirane trase visokonaponskih vodova u pravilu su načelne i nisu detaljno istražene. Planski koridori ne predstavljaju točan prostor smještaja trase već za pojedini visokonaponski vod određuju minimalnu širinu za daljnje planiranje unutar koje može doći do pomaka trase kroz usklađivanje s drugim korisnicima prostora, uz poštivanje i provedbu mjera zaštite okoliša.
Za elektroenergetsku infrastrukturu u funkciji distribucije i opskrbe električnom energijom na području Županije za naponske razine 35 kV i niže nadležan je HEP ODS d.o.o., Elektra Slavonski Brod.

Tablica 33. Elektroenergetski objekti u nadležnosti HEP ODS-a na području Brodsko-posavske županije

	Vrsta mreže	Količina (km)	Udio (%)
OPĆINA OKUČANI	ZDV 35 kV	122,2	3,47
	KDV 35 kV	39,1	1,11
	ZDV 20 kV	171,1	4,86
	KDV 20 kV	134,1	3,81
	ZDV 10 kV	534,5	15,17
	KDV 10 kV	243,7	6,92
	ZM 0,4 kV (gola)	365,9	10,39
	ZM 0,4 kV (izolirana)	620,9	17,63
	KM 0,4 kV	498,1	14,14
	Kućni priključci zračni	643,7	18,27
	Kućni priključci podzemni	149,3	4,23
	UKUPNO	**3522,6**	**100**

ZDV – zračni dalekovod, KDV – kabelski dalekovod, ZM – zračna mreža, KM – kabelska mreža
Izvor podataka: HEP ODS d.o.o., Elektra Slavonski Brod, srpanj 2021.

Održivi i gospodarski razvoj infrastrukturnog sustava Županije može se postići programskim usmjerenjem u kojem je prvi razvojni korak primjena novih tehnologija i sustava kombinirane infrastrukturne mreže. Prvi strateški korak infrastrukturnog razvoja moguće je ostvariti na postojećim infrastrukturnim koridorima i u postojećim gospodarskim okolnostima, uz razumna ulaganja u infrastrukturne sustave.

II.4.2.2. Cjevovodni promet

Na području Brodsko-posavske županije ne postoje objekti u funkciji proizvodnje ili prerade nafte i plina (naftna ili plinska polja, rafinerije i sl.). Preradbeni objekti na postojećim lokacijama u Hrvatskoj svojim položajem i kapacitetom zadovoljavaju sadašnje, ali i buduće potrebe. Eksploatacija nafte i plina iz podzemlja Brodsko-posavske županije nema ekonomsku podlogu.

Prema V. Izmjenama i dopunama Prostornog plana Brodsko-posavske županije „Građevine za proizvodnju i transport nafte i plina od važnosti za Državu na području Županije su:

1. Nafta:
   a. Postojeći Jadranski naftovod (JANAF) s postojećim Terminalom Slavonski Brod koji se planira proširiti,
   b. Postojeći naftovod Đeletovci – Ruščica,
   c. Postojeći naftovod Beničanci – Ruščica,
   d. Planirani naftovod Kutina-Slavonski Brod,
   e. Planirani naftovod PEOP,
   f. Planirani međunarodni produktovodi JANAF-a na pravcima od Terminala Slavonski Brod na istok, zapad i jug,
   g. Postojeći produktovod Slobodnica-Bosanski Brod DN 400/50.
2. Plin:
   a. Postojeći magistralni plinovod Kutina-Slavonski Brod DN 600/75,
   b. Postojeći magistralni plinovod Slobodnica-Donji Miholjac DN 800/75,
   c. Postojeći magistralni plinovod BS Seoce-MRČ Nova Kapela DN 200/75,
   d. Postojeći magistralni plinovod Nova Kapela-Požega DN 300/50,
   e. Postojeći magistralni plinovod OPČS Slobodnica-MRČ Slavonski Brod DN 400/50,
   f. Postojeći magistralni plinovod PČ Slavonski Brod-MRS Slavonski Brod DN 150/50,
   g. Postojeći magistralni plinovod Našice-Slavonski Brod DN 300/50,
   h. Postojeći magistralni plinovod Slavonski Brod-Vinkovci DN 400/50,
   i. Postojeći magistralni plinovod za MRS Nova Gradiška DN 200/50,
   j. Postojeći produktovod Slobodnica-Bosanski Brod DN 400/50,
   k. Postojeći magistralni plinovod Slavonski Brod-Našice DN 150/50,
   l. Planirani magistralni plinovod Slobodnica-Sotin DN 700/75,
   m. Planirani međunarodni plinovod Slobodnica-Bosanski Brod DN 700/75,
   n. Planirani magistralni plinovod Okoli-Slobodnica,
   o. Spojni plinovod za MRS Novu Gradišku DN 200/50,
   p. Odvojni plinovod za MRS Slavonski Brod istok,
   q. Postojeći i planirani nadzemni objekti: MRS,MRČ,MČS,OPČS i BS“.

Prostorni Plan Brodsko-posavske Županije, detaljno razrađuje cijevni transport nafte i plina te daje smjernice za budući razvoj istoga.

Tablica 34. – Duljina cjevovoda u vlasništvu INA d.d. na području Brodsko-posavske županije

R. br.	Polje	Naziv	DN	Duljina unutar BPŽ (m)
1.	Đeletovci	magistralni naftovod	300	28.340,00
2.	Đeletovci	spojni naftovod	300	4.009,00
3.	Beničanci	magistralni naftovod	300	17.344,00
UKUPNO:				**49.693,00**

Izvor podataka: INA d.d., SD Istraživanje i proizvodnja nafte i plina

Tablica 35. – Duljina postojećeg cjevovoda Jadranskog naftovoda (JANAF) na području Brodsko-posavske županije

R.br.	Trasa	Duljina unutarBPŽ (m)
1.	Sisak – Slavonski Brod	83.680,00
2.	Slavonski Brod – Sotin	22.370,00
3.	Slavonski Brod – Bosanski Brod	6.200,00
4.	Slobodnica – Bosanski Brod	8,860,00
UKUPNO:		**121.110,00**

Izvor podataka: JANAF d.d.

Tablica 36. – Duljina postojećih magistralnih plinovoda na području Brodsko-posavske županije

R.br.	Naziv	Promjer (mm)	Tlak (bar)	Duljina unutar BPŽ (km)
1.	Magistralni plinovod Kutina-Slavonski Brod	600	75	69,2
2.	Spojni plinovod za MRS Novu Gradišku	200	50	0,2
3.	Magistralni plinovod BS Seoce – MRČ Nova Kapela	200	75	1,9
4.	Magistralni plinovod Nova Kapela – Požega	300	75	5,8
5.	Plinovod Slobodnica – Bosanski Brod	400	50	4,8
6.	Magistralni plinovod Slobodnica – Donji Miholjac	800	75	14,8
7.	Magistralni plinovod PČ Slobodnica – PČ Slavonski Brod	400	50	6,9
8.	Magistralni plinovod PČ Slavonski Brod – MRS Slavonski Brod	150	50	2,4
9.	Magistralni plinovod Našice – Slavonski Brod	300	50	14,7
10.	Magistralni plinovod Podcrkavlje – Slavonski Brod	150	50	10,1
11.	Magistralni plinovod Našice – Podcrkavlje	150	50	4,6
12.	Magistralni plinovod Slavonski Brod – Vinkovci	400	50	30
UKUPNO:				**165,4**

Izvor podataka: Plinacro d.o.o.

Na području Brodsko-posavske županije izgrađeno je 779,62 km distribucijskog plinovoda.
Ukupni distribucijski plinoopskrbni sustav Brodsko-posavske županije podijeljen je na dva distribucijska područja:

- Brod-plin d.o.o., gospodari sa ukupno 480 km plinske mreže.
- Plin projekt d.o.o., gospodari s ukupno 299,62 km plinske mreže.

Distribucijska mreža Županije je srednje tlačna, određena za tlak od P= 1-4 bara.
Plinofikacija naselja na području općine i gradova razvijat će se na temelju osnovnih postavki Prostornog plan Brodsko-posavske županije i studija/projekata opskrbe prirodnim plinom na području Brodsko-posavske županije, a razrađivat će se u PPUG/O te odgovarajućim dokumentima.

II.4.3. Opskrba pitkom vodom i odvodnja otpadnih voda

II.4.3.1. Sustav vodoopskrbe

Brodsko-posavska županija je jedna od vodama najbogatijih u Republici Hrvatskoj. Međutim to bogatstvo nije dovoljno istraženo niti odgovarajuće iskorišteno i zaštićeno od zagađenja i lošeg gospodarenja.
Na području Brodsko-posavske županije postoje tri veća vodoopskrbna sustava (Istočna Slavonija, Slavonski Brod i Zapadna Slavonija) te nekoliko manjih lokalnih vodovoda. Zbog topografskih prilika, položaja i oblika županije (izduženost u smjeru istok-zapad) te postojanja tri značajna izvorišta na potezu istok-zapad predviđa se u daljnjoj budućnosti puno povezivanje ova tri glavna vodoopskrbnog sustava u smislu povezivanja temeljnih vodoopskrbnih pravaca, magistralnih cjevovoda ili vodoopskrbnih mreža. Tim sustavima će se priključiti (ili su se već priključili) i lokalni vodovodi koji imaju izvorišta nedostatnih kapaciteta ili je pak voda sanitarno neispravna.
Na području Brodsko-posavske županije u 2020. godini postoje dva javna isporučitelja vodnih usluga Vodovod d.o.o. Slavonski Brod i Vodovod Zapadne Slavonije d.o.o čija djelatnost uključuje aktivnosti vodoopskrbe.
Vodovod d.o.o. Slavonski Brod djeluje na području Grada Slavonskog Broda te općina Bebrina, Brodski Stupnik, Bukovlje, Donji Andrijevci, Garčin, Gornja Vrba, Gundinci, Klakar, Oprisavci, Oriovac, Podcrkavlje, Sibinj, Sikirevci, Slavonski Šamac, Velika Kopanica i na dijelu Općine Vrpolje.
Vodovod Zapadne Slavonije d.o.o. djeluje na području Grada Nove Gradiške i općina Cernik, Davor, Dragalić, Gornji Bogićevci, Nova Kapela, Okučani, Rešetari, Stara Gradiška, Staro Petrovo Selo i Vrbje.
Đakovački vodovod d.o.o. opskrbljuje vodom stanovnika naselja Vrpolje i Čajkovci.
U području zahvata „Regionalni vodoopskrbni sustav Istočna Slavonija“ nalazi se vodocrpilište „Istočna Slavonija“ u naselju Sikirevci.
Opskrbljenost stanovništva vodom na području Županije povećala se na približno 62,0%, u 2019. godini, kada je na sustav javne vodoopskrbe spojeno 98 367 stanovnika. Taj udio je značajno niži od državnog prosjeka koji je iznosio 91,5% te svrstava Brodsko-posavsku županiju među županije s najmanjim udjelom priključenosti stanovništva na javnu vodoopskrbu, odnosno na pretposljednje, 20. mjesto.
Stanovnici koji nisu priključeni na sustav javne vodoopskrbe opskrbljuju se vodom iz tzv. Lokalnih vodovoda ili iz individualnih vodozahvata (bunari, cisterne), kod kojih nije uspostavljen sustav kontrole kakvoće vode, nego se ona provodi prema potrebi i procjeni korisnika.
Iako se ne očekuje porast stanovništva u sljedećih petnaestak godina, povećanje potrebe za vodom proizaći će iz povećanja stupnja priključenosti stanovništva na javne vodno-opskrbne sustave.

Tablica 37. – Duljina vodoopskrbne mreže na području Brodsko-posavske županije 2018. godine

Distributer	Duljina javne vodoopskbne mreže	Potrošnja pitke vode
	[km]	[l/stanovniku]
Zapadna Slavonija d.o.o.	554	23 340
Vodovod d.o.o. Slavonski Brod	927	51 100
Đakovački vodovod d.o.o.	27	38 325 – naselje Vrpolje 42 705 – naselje Čajkovci

Izvor podataka: Vodovod Zapadne Slavonije d.o.o., Vodovod SB d.o.o., Đakovački vodovod d.o.o.

Veliki dio vodoopskrbnog sustava Vodovoda Slavonski Brod je izgrađen, a pokrivenost sustavom vodoopskrbe na uslužnom području iznosi oko 90%. Dio udaljenih slabije naseljenih naselja na sjevernom dijelu uslužnog područja nije pokriven sustavom vodoopskrbe dok je na istočnom dijelu dio vodoopskrbne mreže u izgradnji ili su izrađeni glavni projekti i u postupku je izdavanje Građevinskih dozvola. U 2017. godini izgrađeni su magistralni vodoopskrbni cjevovodi Beravci – Vrpolje i magistralni cjevovod kroz naselje Velika Kopanica.

Razvoj vodoopskrbe uslužnog područja Vodovod Slavonski Brod d.o.o. utvrđeno je u Studiji izvodljivosti Regionalnog vodoopskrbnog sustava Istočne Slavonije i svih okolnih vodoopskrbnih područja kojima bi se mogla isporučivati pitka voda s vodocrpilišta „Istočna Slavonija".

Nakon provedene detaljne opcijske analize usvojena je Varijanta I – Zadržavanje postojećeg koncepta razvitka vodoopskrbe RVSIS. Usvojena varijanta predviđa zadržavanje postojećeg koncepta razvitka regionalnog vodoopskrbnog sustava što znači dogradnju regionalnog vodocrpilišta „Istočna Slavonija", koje bi bilo praktički jedino vodocrpilište za cijeli regionalni sustav. U ovome konceptu bi se zadržalo postojeće vodocrpilište „Barbine" u Lipovcu i crpilište „Jelas" za zapadni dio distribucijskog područja Vodovod d.o.o. Slavonski Brod uz potrebne nadogradnje koje su detaljno opisane u studiji.

Kod izgradnje vodoopskrbog sustava na području Brodsko-posavske županije treba istaknuti sljedeće projekte, a koji su pod ingerencijom Vodovoda d.o.o. Slavonski Brod:

- BROD 2
- BROD 3
- Gubici – smanjenje gubitaka
- Lokalni vodoopskrbni sustavi (EU projekti-Ruralni fondovi)

Projektom BROD 2 je obuhvaćena izgradnja cjevovoda dužine 49.093 m na području preliminarnih aglomeracija Slavonski Brod, Brodski Stupnik, Garčin i Donji Andrijevci, a sastoji se od 9 elemenata projekta i to kako slijedi:

- Proširenje vodoopskrbne mreže na području naselja Budainka (grad Slavonski Brod),
- Spojni cjevovod na Sjevernoj veznoj cesti do naselja Veliko Polje (grad Slavonski Brod),
- Spojni cjevovod naselja Jelas (grad Slavonski Brod),
- Spojni cjevovod naselja Brodsko Vinogorje s Brodskim Brdom (grad Slavonski Brod),
- Spojni cjevovod od ulice Sv. Lovre do Rušćice (naselje Gornja Vrba),
- Proširenje vodoopskrbne mreže na području općine Sibinj (naselja Sibinj, Gromačnik,
- Bartolovci),
- Sanacija Kupole vodospremnika (Grad Slavonski Brod),
- Izgradnja čvorišta,
- Vodoopskrbna mreža Brodsko Vinogorje

Projektom BROD 3 je obuhvaćena izgradnja vodovodnih cjevovoda na području JLS istočno od Slavonskog Broda što nije izgrađeno prema Sporazumu izgradnje Regionalnog vodovoda Istočne Slavonije:

- Dionica 3. etapa 3.3 V. Kopanica – M. Kopanica NO 150-250,
- Dionica 3. etapa 3.4 Divoševci NO 250,
- Dionica 3. etapa 3.5. Sredanci NO 250,
- Dionica 4. etapa 4.1. V. Kopanica-Vrpolje NO 150-250,
- Distribucijska mreža naselja Sredanci DN 63-110,
- Distribucijska mreža naselja M. Kopanica DN 63-110,
- Distribucijska mreža naselja Beravci DN 63-110,
- Distribucijska mreža naselja Divoševci DN 63-110.

Cilj projekta smanjivanja gubitaka u vodoopskrbnoj mreži je ekonomično korištenje vodoopskrbnog sustava. To uključuje smanjivanje gubitaka u sustavu, detaljno ispitivanje i analiza sustava, rekonstrukciju starih cjevovoda, optimalizaciju korištenja energije, otklanjanje kvarova, uvid u stanje mreže (tlakovi, protok, upravljanje, senzori curenja …) i dr.

Za područje pod ingerencijom Zapadne Slavonije d.o.o. ističe se projekt:

- Razvoj vodno-komunalne infrastrukture aglomeracije Nova Gradiška, a obuhvaća Grad Novu Gradišku i naselja općine Cernik i Rešetari. Projekt je potrebno promatrati kroz poboljšanje sustava javne vodoopskrbe i odvodnje aglomeracije Nova Gradiška tj. otklanjanje nedostataka na sustavu
- Poboljšanje vodno-komunalne infrastrukture – aglomeracija Okučani i Staro Petrovo Selo

II.4.3.2. Sustav javne odvodnje i uređaji za pročišćavanje

Uz vodoopskrbu, javna odvodnja također ima veliku ulogu u kvaliteti života i zdravlju stanovnika. Javna odvodnja obuhvaća sakupljanje otpadnih voda, njihovo dovođenje do uređaja za pročišćavanje, pročišćavanje, ispuštanje u površinske vode te obradu mulja koji nestaje u procesu pročišćavanja. Javna odvodnja uključuje i upravljanje građevinama javne odvodnje te crpljenje i odvoz otpadnih voda iz septičkih i sabirnih jama.

Na području Brodsko-posavske županije djeluju dva javna isporučitelja vodnih usluga čija djelatnost obuhvaća odvodnju otpadnih voda. Na uslužnom području Vodovoda d.o.o. Slavonski Brod, sustav odvodnje izgrađen je u Gradu Slavonskom Brodu te općinama Brodski Stupnik, Donji Andrijevci, Garčin, Oriovac, Slavonski Šamac i Vrpolje. Pokrivenost sustavom odvodnje na tom području je 2017. godine iznosila 57 %. Najveća izgrađenost i pokrivenost bila je na području Grada Slavonskog Broda i kod okolnih gravitirajućih naselja. Za potrebe pročišćavanja otpadnih voda izgrađen je UPOV s III. stupnjem pročišćavanja. Izgrađeni UPOV jedan je od prvih projekata koji je financiran iz EU fondova. Priključenost stanovništva na sustav odvodnje i pročišćavanja otpadnih voda na uslužnom području iznosila je 40 %, a najveća je priključenost bila na području Grada Slavonskog Broda gdje je 77 % stanovništva bilo priključeno na javni sustav. Nakon Slavonskog Broda slijedila je Općina Bukovlje s priključenosti od oko 10 %. Od ostalog područja u općinama Klakar, Podcrkavlje i Sibinj priključenost je bila manja od 5 %. S obzirom na to da je kapacitet izgrađenog UPOV-a Slavonski Brod (80.000 ES) značajno veći od stvarnog kapaciteta (oko 35.000 ES) u projektu Brod 2 predviđeno je spajanje sustava odvodnje na postojeći sustav i pročišćavanje otpadnih voda na UPOV Slavonski Brod.

Na području Vodovoda Zapadna Slavonija na lokaciji Prvča su se 2018. godine otpadne vode s područja Nove Gradiške ispuštale bez pročišćavanja. Na tom se području provodio projekt Razvoj vodno-komunalne infrastrukture Nova Gradiška – Faza II, gdje se izgradila kanalizacijska mreža s pripadajućim objektima te novi uređaj za pročišćavanje otpadnih voda s III. stupnjem pročišćavanja u Starom Petrovom Selu kapaciteta 800 ES.

Tablica 38. – Duljina kanalizacijske mreže na području Brodsko-posavske županije

Distributer	Duljina kanalizacijske mreže (km)	Uređaj za pročišćavanje
Zapadna Slavonija d.o.o.	214	Kom 2, 3450 ES
Vodovod d.o.o. Slavonski Brod	351	Kom 1, 80.000 ES

Izvor podataka: Zapadna Slavonija d.o.o., Vodovod d.o.o. Slavonski Brod

II.4.4. Gospodarenje otpadom

II.4.4.1. Zakonodavni okvir

Otpad kao bitna odrednica u zakonskim i planerskim kategorijama novijeg je datuma. Potreba za određivanjem integralnog i cjelovitog sustava zaštite okoliša na nivou cijele Hrvatske pokrenula je niz aktivnosti na rješavanju problema postupanja s otpadom.

Desetogodišnja razvojna strategija Europa 2020. (Europska strategija za pametan, održiv i uključiv rast) kao jedan od osnovna tri prioriteta razvoja EU predlaže održivi rast, tj. promicanje ekonomije koja učinkovitije iskorištava resurse, koja je zelenija i konkurentnija. Središnji aspekt ove strategije je prelazak s postojećeg, linearnog, na kružno gospodarstvo, ekonomski model koji osigurava održivo gospodarenje resursima i produžavanje životnog vijeka materijala i proizvoda. Cilj ovog modela je svesti nastajanje otpada na najmanju moguću mjeru, i to ne samo otpada koji nastaje u proizvodnim procesima, već sustavno, tijekom čitavog životnog ciklusa proizvoda i njegovih komponenti. Politika gospodarenja otpadom u tom smislu pridonosi na način da podržava smanjenje nastanka otpada kroz razvoj funkcionalnog sustava gospodarenja otpadom, koji ima za cilj otpad koristiti kao vrijedan resurs.

Postoje tri ključna europska načela:

- prevencija nastajanja otpada,
- izdvojeno skupljanje i ponovna uporaba,
- poboljšanje konačnog zbrinjavanja i nadzora.

Zakon o održivom gospodarenju otpadom („Narodne novine“, br. 94/13., 73/17., 14/19. i 98/19.) utvrđuju mjere za sprječavanje ili smanjenje štetnog djelovanja otpada na ljudsko zdravlje i okoliš na način smanjenja količina otpada u nastanku i/ili proizvodnji te se uređuje gospodarenje otpadom bez uporabe rizičnih postupaka po ljudsko zdravlje i okoliš, uz korištenje vrijednih svojstava otpada. Navedeni Zakon definira red prvenstva gospodarenja otpadom:

1. sprječavanje nastanka otpada,
2. priprema za ponovnu uporabu,
3. recikliranje,
4. drugi postupci oporabe npr. Energetska oporaba i
5. zbrinjavanje otpada.

Zakonodavno-regulatornim okvirom vezanim za gospodarenje otpadom u RH nastoji se uspostaviti kvalitetniji sustav gospodarenja otpadom temeljen na sprječavanju nastanka otpada i uspostavi učinkovitog sustava odvojenog sakupljanja otpada koji se odgovarajuće uporabljuje, a sve se definira i Planom gospodarenja otpadom RH za razdoblje 2017. – 2022. godine („Narodne novine“, br. 03/17.).

Osnovni ciljevi gospodarenja otpadom RH definirani Planom gospodarenja otpada za RH za razdoblje 2017. – 2022. godine, proizlaze iz ocjene stanja gospodarenja otpadom i obvezama koje proizlaze iz EU zakonodavstva i propisa i potrebno je osigurati implementaciju istih do 2022. god.

II.4.4.2. Planiranje gospodarenja otpadom

Kroz V. Izmjene i dopune PP BPŽ definira se sustav građevina gospodarenja otpadom za prostor Brodsko-posavske županije kao dio jedinstvenog sustava Republike Hrvatske:ž

Kartogram 43. – Obrada skladištenje i odlaganje otpada na području Brodsko-posavske županije



Izvor podataka: Prostorni plan Brodsko-posavske županije
(„Službeni vjesnik Brodsko-posavske županije“, br. 04/01., 06/05., 11/07., 14/08. – pročišćeni tekst, 05/10., 09/12., 39/20. i 45/20. – pročišćeni tekst)

Tablica 39. – Lokacije građevina za gospodarenje otpadom

RANG	NAZIV GRAĐEVINE	LOKACIJA	STATUS	NADLEŽNOST PROSTORNOG PLANA
DRŽAVNI	**CGO**	ŠAGULJE k.o. Kovačevac (k.č. br. 1367 i 1369) i k.o. Mašić (k.č. 933)	obvezan, sadržaj studija	PP BPŽ
REGIONALNI	**Reciklažni centar**	Vijuš-Slavonski Brod, postojeće odlagalište	Obvezan	PP BPŽ, PPUG građevinsko područje
		Šagulje -Ivik-postojeće odlagalište	Obvezan	PP BPŽ, PPUG građevinsko područje
		Davor-postojeće odlagalište	Obvezan	PP BPŽ PPUO građevinsko područje
	-pretovarna stanica	Vijuš-Slavonski Brod	Obvezan	PP BPŽ, PPUG građevinsko područje
	-kazeta za zbrinjavanje građevnog otpada koji sadrži azbest	Vijuš-Slavonski Brod -postojeće odlagalište	Obvezan	PP BPŽ, PPUG građevinsko područje
		ŠAGULJE k.o. Kovačevac (k.č. br. 1367 i 1369) i k.o. Mašić (k.č. 933)	Obvezan dio CGO	PP BPŽ
	-građevine za obradu otpada osim onih državnog značaja	Građevina za obradu otpada termička obrada –energana: Lokacija Davor, u zoni I izdvojenog građevinskog područja izvan naselja, označena u PPUO kao postrojenje za proizvodnju energije energana	Studija izvedivosti	PP BPŽ
		Građevina za obradu otpada termička obrada Šagulje (RCGO).	Studija izvedivosti	PP BPŽ
		Postrojenje za mehaničko biološku obradu otpada (RCGO)	Studija izvedivosti	PP BPŽ
	-postrojenje za obradu otpadnog mulja	Postrojenje za obradu mulja iz uređaja za pročišćavanje voda Vijuš Slavonski Brod, uz druge planirane uređaje	Studija izvedivosti	PP BPŽ i PPUG
LOKALNI	**Centar za ponovnu oporabu**	U svim JLS	Po potrebi	PP BPŽ omogućuju izgradnju u zonama I ili K 3
	Reciklažno dvorište	U svim JLS	Po potrebi	PP BPŽ omogućuju izgradnju u zonama I ili K 3
	Reciklažno dvorište za građevni otpad	U svim JLS	Po potrebi	PP BPŽ omogućuju izgradnju u: - zonama I ili K3 izdvojenog građevinskog područja gospodarske namjene izvan naselja, - unutar određenih eksploatacijskih polja s pripadajućim postrojenjima, asfaltnih baza, betonara i drugih građevina u funkciji obrade mineralnih sirovina,
	- ostale građevine za sakupljanje i obradu otpada	Moguće u zonama gospodarske namjene I ,K3	Po potrebi	Definira se PPUG ili PPUO

Izvor podataka: V. izmjene i dopune Prostornog plana Brodsko-posavske županije („Službeni vjesnik Brodsko-posavske županije“, br. 39/20. i 45/20. – pročišćeni tekst)

Definira se sustav građevina gospodarenja otpadom za prostor Brodsko-posavske županije na način određivanja građevina državnog, regionalnog i lokalnog značaja određivanjem lokacija kroz kartografske prikaze i odredbe za provođenje;

a) građevine na nivou jedinica lokalne samouprave:
- centar za ponovnu oporabu
- kućno kompostiranje-prevencija nastajanja otpada
- reciklažna dvorišta
- reciklažno dvorište za građevni otpad
- ostale građevine za sakupljanje i obradu otpada koje nisu državnog i regionalnog značaja

Centri za ponovnu uporabu i mreže za ponovnu uporabu (za promociju ponovne uporabe i pripremu za ponovnu uporabu) jesu subjekti čija je aktivnost sakupljanje, obnova ili popravak i ponovna distribucija proizvoda koji bi u suprotnom postali otpad.

Kućno kompostiranje predviđa se za ruralna, odnosno područja obiteljskih građevina i predgrađa urbanih sredina s većim brojem samostalnih stambenih jedinica s okućnicom. Kućanstva odvajaju biootpad od ostalog kućnog (komunalnog) otpada odlaganjem u spremnike za biootpad, te da kompostiranjem u vlastitim komposterima ili u vlastitom vrtu smanje ukupne količine proizvedenog otpada

Reciklažno dvorište je nadzirani ograđeni prostor namijenjen odvojenom prikupljanju i privremenom skladištenju manjih količina posebnih vrsta otpada.

Reciklažno dvorište za građevni otpad je građevina namijenjena razvrstavanju, mehaničkoj obradi i privremenom skladištenju građevnog otpada.

Ostale građevine za sakupljanje i obradu otpada predstavljaju građevine ili postrojenja u kojima se skupljaju i obrađuju manje količine otpada , a definiraju se kroz prostorne planove jedinica lokalnih samouprava (PPUG/O).

b) građevine od regionalnog značaja (od značaja za Brodsko-posavsku županiju):
- reciklažni centri
- pretovarna stanica
- kazeta za zbrinjavanje građevnog otpada koji sadrži azbest
- građevine za obradu otpada osim onih državnog značaja
- postrojenje za obradu otpadnog mulja

Reciklažni centar je sklop građevina i uređaja za sakupljanje i obradu komunalnog otpada. Obrada otpada su postupci oporabe ili zbrinjavanja i postupci pripreme prije oporabe ili zbrinjavanja. Reciklažni centar se može sastojati od:
- centra za ponovnu uporabu
- reciklažnog dvorišta
- reciklažnog dvorišta za građevni otpad
- postrojenja za sortiranje odvojeno prikupljenog otpada (sortirnica) i
- postrojenja za biološku (aerobnu ili anaerobnu) obradu odvojeno prikupljenog biootpada – tipa kompostane

Pretovarna stanica je objekt u kojem se obavlja prihvat i privremeno odlaganje nesortiranog komunalnog otpada, te pretovar otpada u vozila koja isti odvode u centar za gospodarenje otpadom. Pretovarne stanice (PS) su građevine za pripremu i pretovar otpada namijenjenog transportu prema CGO na obradu i odlaganje (te eventualno za privremeno skladištenje) zajedno s vozilima velikog kapaciteta za prijevoz otpada na veću udaljenost.

Zbrinjavanje azbestnog otpada obavlja se odlaganjem u kazetu za zbrinjavanje azbestnog otpada u sklopu odlagališta otpada sukladno posebnom propisu koji uređuje odlaganje otpada.

Građevine za obradu otpada osim onih državnog značaja U ovaj tip građevina ubrajaju se :
- građevine za obradu neopasnog otpada termička obrada (energana na otpad)
- postrojenje za mehaničko biološku (aerobnu ili anaerobnu) obradu otpada

Postrojenja za obradu otpadnog mulja. Predstavljaju postrojenja u najvećem dijelu fizikalno-kemijska obrade ili na neki drugi način, a sve u cilju izdvajanja stabilnog mulja iz otpadnih voda koji se može koristiti:

- u poljoprivredne svrhe
- korištenje na ne-poljoprivrednom zemljištu poput proizvodnje biljaka koje će se koristiti kao energenti
- koristiti za revitalizaciju pokrovnog sloja na odlagalištima otpada.
- mulj koji nastaje kao nusprodukt biološkog procesa obrade otpadnih voda, može se obraditi do konačnog produkta koji je inertan za okoliš i tada ga je moguće iskoristiti kao sirovinu u građevinarstvu.

c) građevine državnog značaja (od značaja za Republiku Hrvatsku)

- Centri za gospodarenje otpadom (CGO)

Centri za gospodarenje otpadom (CGO) predstavljaju investicijske projekte u infrastrukturi za gospodarenje komunalnim otpadom. Projektira se u vremenskom periodu od 25-30 godina, s javnim ulaganjima u fazi izgradnje i ostvarivanjem vlastitog prihoda naplatom svojih usluga od korisnika tijekom faze upravljanja. CGO je sustav građevina i uređaja za obradu, oporabu i/ili zbrinjavanje otpada, a obično se sastoji od postrojenja za mehaničko-biološku obradu otpada (MBO postrojenja), za rad centra potrebnih zgrada, postrojenja za obradu otpadnih voda, unutrašnje infrastrukture, druge opreme, odlagališta za ostatni otpad.

CGO je sklop više međusobno funkcionalno i/ili tehnološki povezanih građevina i uređaja za obradu komunalnog otpada. Tako se u CGO-u mogu odvijati različite aktivnosti vezane uz sakupljanje i obradu komunalnog otpada, a može se sastojati od:

- centra za ponovnu uporabu
- reciklažnog dvorišta
- reciklažnog dvorišta za građevinski otpad
- postrojenja za sortiranje odvojeno prikupljenog otpada (sortirnica)
- postrojenja za biološku (aerobnu ili anaerobnu) obradu odvojeno prikupljenog biootpada
- postrojenja/opreme za mehaničku obradu neiskoristivog krupnog (glomaznog) otpada
- postrojenja za mehaničko biološku obradu miješanog komunalnog otpada
- odlagališne plohe za odlaganje građevnog otpada koji sadrži azbest i
- odlagališne plohe za odlaganje prethodno obrađenog neopasnog otpada.

U CGO se mogu zaprimati sljedeće vrste otpada:

- krupni (glomazni) otpad
- odvojeno prikupljeni otpadni papir/karton, plastika, metal, staklo
- odvojeno prikupljeni biootpad
- građevni otpad
- građevni otpad koji sadrži azbest
- inertni proizvodni otpad
- miješani komunalni otpad.

Na području Brodsko-posavske županije definiran je CGO, odnosno regionalni centar gospodarenja otpadom RCGO Šagulje koji obuhvaća pripadajući dio Brodsko-posavske županije, dio Požeško-slavonske županije i dio Sisačko-moslavačke županije i s predviđenim gravitirajućim obuhvatom za cca. 273.441 stanovnika. U sustav RCGO ulazi 6 pretovarnih stanica od kojih je jedna predviđena u Gradu Slavonskom Brodu, a ostale su izvan područja Brodsko-posavske županije. Broj pretovarnih stanica, tehnologiju s predviđenim građevinama za gospodarenje otpadom unutar RCGO definirati će studija izvedivosti. RCGO je predviđen sa sadržajima definiranim zakonom kao i mogućnošću izgradnje dodatnih građevina za obradu otpada (termička obrada ili mehaničko-biološka) na prostoru k.o. Kovačevac (k.č. br. 1367 i 1369) i k.o. Mašić (k.č. br. 933).

Do izgradnje CGO ili sukladno Dinamici zatvaranja odlagališta neopasnog otpada na području Republike Hrvatske, zadržavaju se odlagališta:

- Vijuš Slavonski Brod
- Šagulje –Ivik Nova Gradiška
- Davor

II.4.4.3. Zaključno

Gospodarenje otpadom uvijek treba započeti mjerama sprečavanja i smanjivanja kako nastanka otpada, tako i opasnih svojstava otpada. Slijedom navedenog sustav se postavlja na nivou RH, a provodi na nivou JLS na mjestu nastanka otpada.

Sustav je postavljen prostornim plan/izmjenama i dopunama iz 2020. godine, ali u realizaciji zaključno s 2020. egzistira u svojim vrlo malim segmentima:

- RCGO (u fazi ishođenja dozvola-ne egzistira u planiranoj funkciji)
- kao odlagališta otpada koriste se:

Tablica 40. – Odlagališta otpada u Brodsko-posavskoj županiji

Naziv odlagališta	Ukupno odloženo (t) proizvedenog otpada 2018.	Ukupno odloženo (t) biorazgradivog otpada 2018.	Preostali kapacitet (t) odlagališta 2018.
Baćanska, Davor	20.215	10.273,84	28.940,34
Šagulje-Ivik, Nova Gradiška	5.625	3.486,85	36.023,28
Vijuš-jug, Slavonski Brod	10.331	8.410,80	6.893,12

Izvor podataka: Izvješće o provedbi plana gospodarenja otpadom za Brodsko-posavsku županiju, Prikaz stanja za 2019. godinu

- Na području županije ne postoji sustavno organiziran način zbrinjavanja biorazgradivog otpada. Podaci o količinama predanim na oporabu vidljivi su u sljedećoj tablici:

Tablica 41. – Proizvedeni i odloženi biorazgradivi komunalni otpad 2014.-2018.

BRODSKO-POSAVSKA ŽUPANIJA		
Godina	Proizvedeni biorazgradivi komunalni otpad (t)	Odloženi biorazgradivi komunalni otpad (t)
2014.	26 624	22 750
2015.	22 187	20 258
2016.	21 020	23 100
2017.	21 635	27 122
2018.	20 395	22 171
Ukupno	111.861	115.401

Izvor podataka: Izvješće o provedbi plana gospodarenja otpadom za Brodsko-posavsku županiju, Prikaz stanja za 2019. godinu

– Zaključno s 2020.godinom na području Brodsko posavske županije djelomično je izgrađene sustav reciklažnih dvorišta - pokrivenost jedinica lokalne samouprave je 50%

Tablica 42. - Pokrivenost jedinica lokalne samouprave

BRODSKO-POSAVSKA ŽUPANIJA		
Tvrtka	**Reciklažno dvorište ili mobilna jedinica**	**Pokrivenost JLS**
JAKOB BECKER d. o. o. za uklanjanje otpada, proizvodnju i usluge, Vrbska ulica 16, Gornja Vrba	Gornja Vrba, Vrbska ulica 16	Gornja Vrba
	Oriovac, Zagrebačka 33a	Oriovac
KOMUNALAC DAVOR d.o.o. za komunalne usluge, Ivana Gundulića 35, Davor	Davor, Odlagalište komunalnog otpada "Baćanska" u općini Davor	Davor
KOMUNALAC, društvo s ograničenom odgovornošću za usluge u komunalnom gospodarstvu, Stjepana pl. Horvata 38, Slavonski Brod	Slavonski Brod, Sjeverna vezna cesta 52	Slavonski Brod
	Slavonski Brod, Gospodarska ulica 4	
	Slavonski Brod, Stanka Vraza 2C	
ODLAGALIŠTE d.o.o., Gajeva 56, Nova Gradiška	Nova Gradiška, Prvča 260	Nova Gradiška
	Mobilna jedinica	
	Rešetari, Ulica bana Josipa Jelačića 66/C	Rešetari
	Mobilna jedinica	
	Cernik, Ulica Klačinac 7	Cernik
	Mobilna jedinica	
	Mobilna jedinica	Dragalić
	Mobilna jedinica	Gornji Bogićevci
	Mobilna jedinica	Stara Gradiška
	Mobilna jedinica	Staro Petrovo Selo
GARČIN d. o. o., Kralja Tomislava 92, Garčin	Trnjani, Svetog Marka 205	Garčin
RAKITOVAC d.o.o. za obavljanje komunalnih djelatnosti, Trg Svetog Križa 16, Oprisavci	Oprisavci, Ulica hrvatskih branitelja 87	Oprisavci
DILJ GORA d.o.o., Trg 108. brigade ZNG 11, Podcrkavlje	Mobilna jedinica	Podcrkavlje

Izvor podataka: Očevidnik reciklažnih dvorišta ,
Ministarstvo gospodarstva i održivog razvoj, ožujak 2021.godine

– Na području odlagališta Vijuš-Slavonski Brod je kazeta za zbrinjavanje građevnog otpada koji sadrži azbest.

II.5. ZAŠTITA I KORIŠTENJE DIJELOVA PROSTORA OD POSEBNOG ZNAČAJA

II.5.1. Zaštićene prirodne vrijednosti

Zaštićena područja sukladno čl 111. Zakona o zaštiti prirode („Narodne novine“, br. 80/13., 15/18., 14/19. i 127/19.) su: strogi rezervat, nacionalni park, posebni rezervat, park prirode, regionalni park, spomenik prirode, značajni krajobraz, park-šuma, spomenik parkovne arhitekture, a ona mogu biti državnog ili lokalnog značenja.

Slijedom baze podataka Državnog zavoda za zaštitu prirode na području Brodsko-posavske županije zaštićeno je osam područja: 2 posebna rezervata šumske vegetacije, 2 posebna rezervata ornitološka, 1 park prirode i 3 značajna krajobraza.

Kartogram 44. - Zaštićena područja u Brodsko-posavskoj županiji

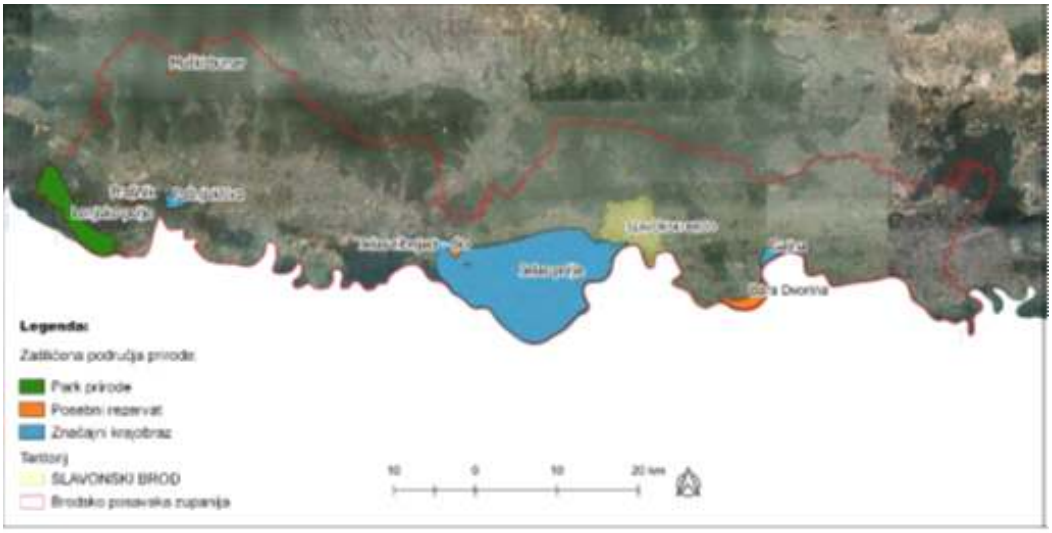

Izvor podataka: Bioportal

Posebni rezervat je područje kopna i/ili mora od osobitog značenja zbog jedinstvenih, rijetkih ili reprezentativnih prirodnih vrijednosti ili je ugroženo stanište ili stanište ugrožene divlje vrste, a prvenstveno je namijenjen očuvanju tih vrijednosti.

Tablica 43. - Popis zaštićenih područja Brodsko-posavske županije

BRODSKO POSAVSKA ŽUPANIJA					
ZAŠTIĆENA PODRUČJA					
Kategorija zaštite	r.b	Naziv područja	Godina proglašenja	Površina (ha)	Opis
Posebni rezervat šumske vegetacije	1.	Marikbunar	1963 , 2011 ,	58,79	200 – 300 godina stara šuma hrasta lužnjaka i običnog graba s bogatom biljnom zajednicom, ostatak je prašume i dio ekološke mreže RH
	2.	Prašnik	1965	54,46	200 – 300 godina stara sastojina hrasta lužnjaka, ostatak je slavonske prašume s zastupljene dvije fitocenoze: šuma hrasta lužnjaka i običnog graba i šuma hrasta lužnjaka s velikom žutilovkom i crnovljenim šašem. Danas ovaj gradio predstavlja jedan od najvećih ostataka nekad opće poznatih slavonskih hrastika u poplavnom području između Save i Drave.
Posebni rezervat ornitološki	3.	Bara Dvorina	1987.	238,28	Na ovom lijepu mrtvaji zaljev uz Savu, cijelo područje od preko 600 ha uključeno je poplavama i često poplavljeno sve do nasipa južno od Donje Bebrine. Na ovom području je zabilježeno preko 160 ptičjih vrsta te je značajno gnijezdilište vrsta U vrijeme proljetne i jesenske seobe, a dijelom i zimi, Dvorina je daleko bogatija ptičjim vrstama. Tada se vodena površina povećava i na nju se, dolte godje na zarobljeđ, zadržavaju velike koncentracije močvarica ključele Europe.
	4.	Jelas-ribnjaci dio	1995.	132,43	Ribnjaci za svojom ekološkom prednošću vrlo značajno gnijezdilište, hranilište i zimovalište brojnih ptica i drugih skupina pogon slavonske i vodozemaca. Rezervat obuhvaća 125 ha površine ribnjaka i dio su ekološke mreže Natura 2000 kao područje POP i 90 VS
Park prirode	5.	Lonjsko polje (dio)	1990.	5261, 10	Područje Lonjskog i Mokrog polja, s pojasom sela uz lijevu obalu Save između Siska i Nove Gradiške nalazi se na teritoriju županija Sisačko-moslavačke (47 902,15 ha) zagrebačke (1064) i Brodsko-posavske (5261, 10). Mozaik što ga čine prostrane šume hrasta lužnjaka i poljskih vrsta, ispresijecane sitnovima pašnjacima sa stadom sivoh stepskih nastambama i nanizanim vodenih površina, daje ovom kraju osebujan ljepotu. Izuzetno bogatstvo i raznovrsnost biljnog i životinjskog svijeta, posebno ptica. Brojni rukavci, mrtvaje, močvarne i poplavne livade, mrtvaje su za mnoge ptice močvarice. Područje je značajno i međunarodno zbog očuvanosti – ovdje gnijezdi veliki broj vrsta koje su ugrožene u cijelom svijetu te se upisane u svjetsku Crvenu knjigu ugroženih i rijetkih vrsta.
Značajni krajobraz	6.	Jelas polje	1995	19563,35	Zimovalište, hranilište i gnijezdište brojnih ptica poput bijele rode i čaplova. Proglašeno je Međunarodno važnim područjem za ptice.
	7.	Prašnjak lug	2010.	268,11	Vegetacija vlažnih nizinskih travnjaka i pašnjaka koji upućuju na održavanje autohtonih poseva kosnje. Poplavni pašnjak je zaštićen Ramsarskom konvencijom i važno je rasplodište raznih ptica, hranilište i odmorište brojnih ptica, staništa močvarne smeđe žabe.
	8.	Gajna	1990.	899,89	Poplavni pašnjak s karakterističnom, za to vrijednom močvarnom florom i faunom, poluprirodno stanište s tradicionalnim načinom održavanja (paljenje)
	9.	Soviško jezero (dio)	1989.	1,92	Predstavlja jedinstveni primjerak prirodnog jezera u Brodsko-brežuljkastom području kontinentalne Hrvatske. Ekološki važno kao utočište velikog broja ptica močvarica koje se i njemu gnijezde.
Sveukupno				21195,78	

Izvor podataka: Bioportal, JU Natura Slavonica

Park prirode je prostrano prirodno ili dijelom kultivirano područje kopna i/ili mora, velike bioraznolikosti i/ili georaznolikosti, s vrijednim ekološkim obilježjima, naglašenim krajobraznim i kulturno-povijesnim vrijednostima. Park prirode ima i znanstvenu, kulturnu, odgojno-obrazovnu te rekreativnu namjenu. U parku prirode dopuštene su gospodarske i druge djelatnosti i zahvati kojima se ne ugrožavaju njegova bitna obilježja i uloga.
Značajni krajobraz je prirodni ili kultivirani predjel velike krajobrazne vrijednosti i bioraznolikosti i/ili georaznolikosti ili krajobraz očuvanih jedinstvenih obilježja karakterističnih za pojedino područje.
Prema važećem Prostornim planom Brodsko-posavske županije uz navedena zaštićena područja definiraju se i područja predviđena za zaštitu.

Kartogram 45. - Područja zaštićena i predložena za zaštitu



Izvor podataka: Prostorni plan Brodsko-posavske županije („Službeni vjesnik Brodsko-posavske županije“, br. 04/01., 06/05., 11/07., 14/08. - pročišćeni tekst, 05/10., 09/12., 39/20. i 45/20. - pročišćeni tekst)

Tablica 44. - Popis zaštićenih i preventivno zaštićenih područja Brodsko-posavske županije

	ZAŠTIĆENI DIJELOVI PRIRODE	*POVRŠINA (ha)*	*Iz Rješenja (ha)*	*DIJELOVI PRIRODE ZA EVEN. ZAŠT.*	*Iz računala (ha)*
1.	*2.*	*3.*	*4.*	*5.*	*6.*
PARKOVI PRIRODE					
1. Lonjsko polje	+				*3.300*
UKUPNO:	*1*				
POSEBNI REZERVATI					
Botanički					
1. Livade uz akumul. jezero Petnja				+	
2. Livade kod sv. Petke				+	*172*
3. Livade u Čaircima				+	
4. Gradac 1 i Gradac2				+	*267*
UKUPNO:	*0*			*4*	
Botanički (šumske vegetacije)					
1. Prašnik	+	*52*	*58*		*57*
2. Ilijanska jelas				+	*399*
3. Mlada vodica				+	*134*
4. Muški bunar	+	*59*	*59*		*33*
UKUPNO:	*2*			*2*	
Geološki					
1. Špilja Pljuskara uz jezero Petnja				+	
UKUPNO:				*1*	
Zoološki (ornitološki)					
1. Vlakanac-Radinje				+	*244*
2. Jelas - dio ribnjaka br. 2	+		*21*		*52*
3. Jelas - dio ribnjaka br. 21	+		*104*		*184*
4. Bara Dvorina	+		*726*		*772*
UKUPNO:	*3*			*1*	
ZNAČAJNI KRAJOBRAZ					
1. Jelas-polje	+				*19.520*
2. Gajna	+		*480*		*308*
3. Mramorsko polje				+	*501*
4. Strmac				+	*283*
5. Jezero Petnja				+	*791*
6. Pješčana plaža Poloj				+	*218*
7. Akum. jezero Ljeskove vode				+	*156*
8. Krajnji južni obronci Dilj-gore				+	
9. Pašnjak Iva	+		*268*		*282*
UKUPNO:	*3*			*6*	
SPOMENICI PARKOVNE ARHITEKTURE					
1. Park Klasije u Slavonskom Brodu				+	
2. Park u Tvrđavi u Slavonskom Brodu				+	
3. Park uz Savu i Franjevački samostan				+	
4. Park na Trgu kralja Tomislava				+	
5. Park uz banku (PBZ)				+	
6. Gradski park u Novoj Gradiški				+	
UKUPNO:				*6*	
SVEUKUPNO:	***9***			***20***	*27.673*

Izvor podataka: Prostorni plan Brodsko-posavske županije („Službeni vjesnik Brodsko-posavske županije“, br. 04/0.1, 06/05., 11/07., 14/08. - pročišćeni tekst, 05/10., 09/12., 39/20. i 45/20. - pročišćeni tekst)

Razlika nastala u broju zaštićenih područja proizašla je iz proceduralnog odvajanja Jelas ribnjaka u dio br. 2 i dio br. 21, kao i u obračunu površina sukladno mjerilu prikaza i detaljnosti plana.
Predloženo je stavljanje pod zaštitu još 20 lokaliteta:

- posebnih rezervata (8 novih područja): livade uz Petnju, livade kod Sv. Petke, livade u Čaircima, Gradac 1 i 2, Ilijanska Jelas, Mlada vodica, Špilja Pljuskara i Vlakanac Radinje
- značajni krajobraz (6 novih područja): Mramorsko polje, Strmac, Jezero Petnja, pješčana plaža Poloj, akumulacijsko jezero Ljeskove vode i dijelovi krajnjih južnih obronaka Dilj gore
- spomenici parkovne arhitekture (6 novih područja):
    - u Slavonskom Brodu: Klasije, park u Tvrđavi, park uz Savu i Franjevački samostan, park na Trgu pobjede uz PBZ
    - u Novoj Gradiški (gradski park)

Pored propisanih zaštićenih područja u cilju očuvanja bioraznolikosti Zakonom se štite stanišni tipovi, ekološki značajna područja i ekološka mreža.
Ekološka mreža Natura 2000 je koherentna europska ekološka mreža sastavljena od područja u kojima se nalaze prirodni stanišni tipovi i staništa divljih vrsta od interesa za Europsku uniju, a omogućuje očuvanje ili, kad je to potrebno, povrat u povoljno stanje očuvanja određenih prirodnih stanišnih tipova i staništa vrsta u njihovu prirodnom području rasprostranjenosti.
Donesena je nova Uredba o ekološkoj mreži i nadležnostima javnih ustanova za upravljanje područjima ekološke mreže (Narodne novine, broj 80/19) kojom se djelomično korigira postojeća ekološka mreže. Ovom Uredbom utvrđuje se popis sljedećih područja ekološke mreže koja se nalaze ili graniče s područjem Brodsko-posavske županije:

– područja očuvanja značajna za ptice (POP)
– područja očuvanja značajna za vrste i stanišne tipove (POVS)
– vjerojatna područja očuvanja značajna za vrste i stanišne tipove (vPOVS)

Područja Ekološke mreže za područje Brodsko-posavske županije usklađena su u PPŽ (kroz zadnje V. izmjene i dopune, izuzev područja vPOVS) i podacima Državnog zavoda za zaštitu prirode.
Područja ekološke mreže definirana su sljedećim podacima: identifikacijskim brojem, nazivom, znanstvenim imenima divljih vrsta ili stanišnih tipova zbog kojih je pojedino područje određeno kao područje ekološke mreže (ciljne vrste i staništa) uz posebno označavanje prioritetnih divljih vrsta ili prioritetnih stanišnih tipova , kategorijama ciljnih vrsta i stanišnih tipova, odnosno statusom vrste za područja značajnih za očuvanje ptica.

Kartogram 46. - Prostorni raspored područja ekološke mreže Natura 2000 na prostoru Brodsko-posavske županiie

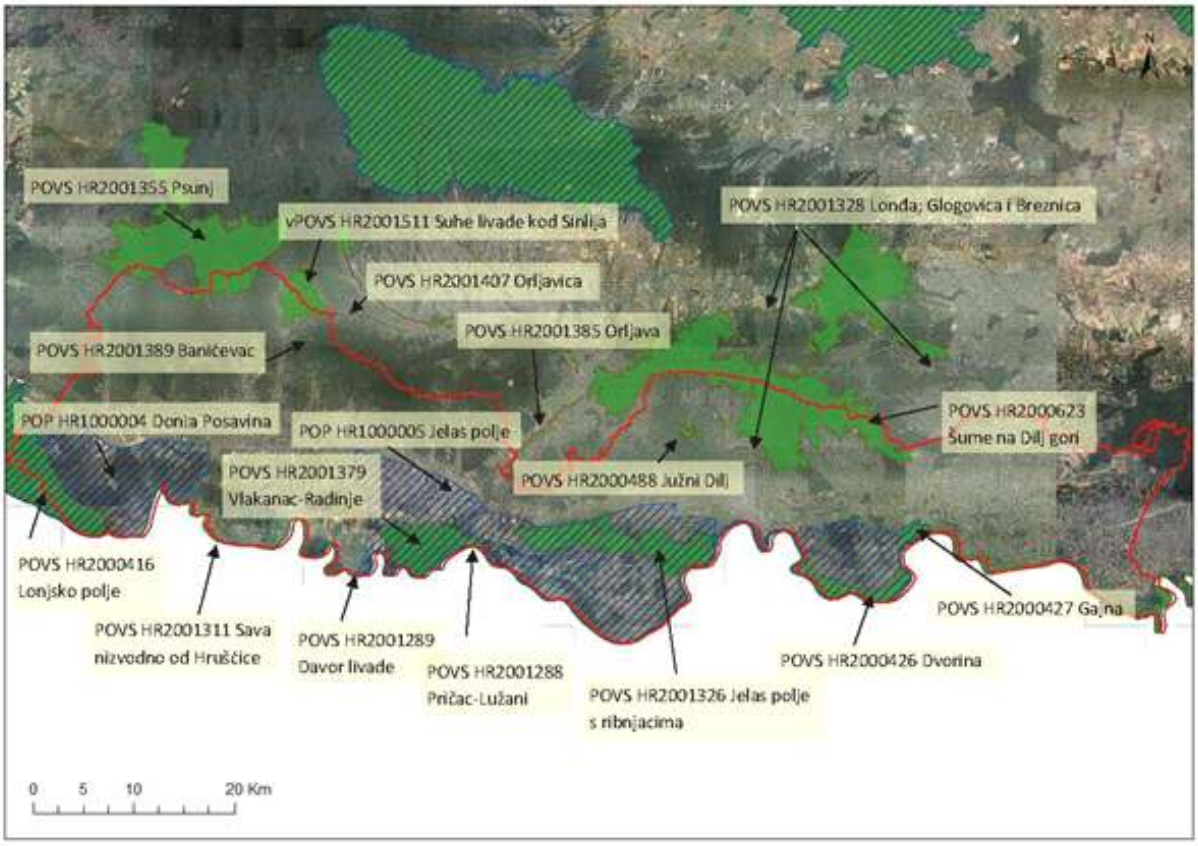

Izvor podataka: Bioportal, 2019., obrada: Glavna ocjena prihvatljivosti za ekološku mrežu SOUO V. izmjene i dopune PP BPŽ

Tablica 45. - Popis područja ekološke mreže na prostoru Brodsko-posavske županije

BRODSKO POSAVSKA ŽUPANIJA				
PODRUČJA EKOLOŠKE MREŽE NATURA 2000				
Tip zaštite	**r. b.**	**Naziv područja**	**Oznaka**	**Površina unutar BPŽ (ha)**
Područja očuvanja značajna za vrste i stanišne tipove POVS	1.	Lonjsko polje	HR2000416	3.278,38
	2.	Dvorina	HR2000426	1.491,21
	3.	Gajna	HR2000427	425,70
	4.	Južni Dilj	HR2000488	152,92
	5.	Šume na Dilj gori	HR2000623	6.739,28
	6.	Pričac-Lužani	HR2001288	196,95
	7.	Davor livade	HR2001289	17,52
	8.	Sava nizvodno od Hrušćice	HR2001311	3.076,42
	9.	Jelas polje s ribnjacima	HR2001326	4.747,43
	10	Lonđa, Glogovica i Breznica	HR2001328	120,09
	11.	Psunj	HR2001355	1.337,60
	12.	Vlakanac-Radinje	HR2001379	2.922,93
	13.	Orljava	HR2001385	3,39
	14.	Banićevac	HR2001389	6,38
	15.	Orljavica*	HR2000430	0,00
vPOVS	16.	Suhe livade kod Sinlija	HR2001511	658,34
Područja očuvanja značajna za ptice POP	17.	Donja Posavina	HR1000004	14.697,49
	18.	Jelas polje	HR1000005	38.837,03
Sveukupno				**78.709,06**
Sveukupno bez preklapanja POP i POVS				**65.646,46**
*	Na području Požeško-slavonske županije, graniči sa Brodsko-posavskom županijom			

Izvor podataka: Bioportal, 2019.

Plan ili zahvat koji može imati značajan utjecaj na područje ekološke mreže, od podnositelja zahvata traži da promijeni zahvat u cilju otklanjanja tih utjecaja ili da razmotri alternativna rješenja koja ne bi imala negativan utjecaj na to područje. Ako ne postoje alternativna rješenja, a zahvat ili plan se smatra prijeko potrebnim, tj. ustanovljen je prevladavajući javni interes, tada može biti nastavljen pod uvjetom da su dogovoreni odgovarajući kompenzacijski uvjeti kojima se osigurava povezanost i cjelovitost ekološke mreže Natura 2000.

Tablica 46. - Površine zaštićene temeljem Zakona o zaštiti prirode za Brodsko-posavsku županiju

BRODSKO-POSAVSKA ŽUPANIJA	Površina Županije	Područja zaštićena Zakonom o zaštiti prirode (2020. godine)			
		Zaštićena područja - Z	Ekološka mreža RH - E	Udio Z u površinu BPŽ	Udio E u površini BPŽ
	ha	ha	ha	%	%
	202703,00	24298,06	65646,46	11,99	32,39

Izvor podataka: Zavod za prostorno uređenje Brodsko-posavske županije

Tablica 47. - Analiza zaštićenih područja za Brodsko-posavsku županiju u odnosu na Republiku Hrvatsku

Tip područja	Analiza područja zaštite (2020. godina)	
	Republika Hrvatska - kopnena + morska površina	Brodsko-posavska županija
	%	%
Zaštićena područja - Z	8,35	11,99
Ekološka mreža NATURA 2000	44,15	34,59

Izvor podataka: Bioportal

II.5.1.1. Zaštita krajobraza/krajolika

Krajobraz je određeno područje viđeno ljudskim okom, čija je narav rezultat međusobnog djelovanja prirodnih i ljudskih čimbenika, a predstavlja bitnu sastavnicu čovjekovog kruženja, izraz raznolikosti zajedničke kulturne i prirodne baštine te temelj identiteta područja.

Europska konvencija o krajoliku, kao krovni europski dokument, naglašava važnost krajobraza/krajolika i potrebe razvitka učinkovitijih planerskih metoda za upravljanje krajolicima - u strateškim prostornim i urbanističkim planovima. Konvencija naglašava značaj prostornog planiranja koje omogućuje i uspostavlja niz budućih aktivnosti za poboljšanje, obnovu i oblikovanje krajolika. Iako Konvencija razlikuje visoko vrijedne, obične, svakodnevne i degradirane krajolike, svi oni trebaju biti obuhvaćeni upravljanjem i planiranjem te se preporuča pristup u kojem nisu zastupljeni samo stručnjaci, već su uključeni građani i javnost.

Podjela krajobraza/krajolika, prema stručnoj studiji „Krajolik čimbenik Strategije prostornog razvoja“, je na :

- prirodni
- kultivirani koji može biti:
    - ruralni
    - kultivirani
    - urbani
    - tehničko-tehnološki

Postojeći Prostorni plan Županije djelomično sadrži definirane krajolike kao kulturne i prirodne bez detaljne analize i smjernica. Za Brodsko-posavsku županiju do sada nije izrađena krajobrazna studija.

II.5.2. Zaštita i očuvanje okoliša

Okoliš je dobro od interesa za Republiku Hrvatsku i ima njezinu osobitu zaštitu (Zakon o zaštiti okoliša, „Narodne novine“, br. 80/13., 153/13., 78/15., 12/18. i 118/18.). Okoliš je prirodno i svako drugo okruženje organizama i njihovih zajednica, uključivo i čovjeka koje omogućuje njihovo postojanje i njihov daljnji razvoj: zrak, more, vode, tlo, zemljina kamena kora, energija te materijalna dobra i kulturna baština kao dio okruženja koje je stvorio čovjek; svi u svojoj raznolikosti i ukupnosti uzajamnog djelovanja. Održivi razvoj je razvoj društva, koji kao temeljne kriterije uključuje ekološku, gospodarsku i socio-kulturnu održivost, koji s ciljem unaprjeđenja kvalitete života i zadovoljavanja potreba današnjeg naraštaja uvažava iste mogućnosti zadovoljavanja potreba idućih naraštaja te omogućuje dugoročno očuvanje kakvoće okoliša, georaznolikosti, bioraznolikosti te krajobraza.

Zaštita sastavnica okoliša provodi se kroz:

- Zaštita tla i zemljine kamene kore
- Zaštita šumskog područja
- Zaštita zraka
- Zaštita voda
- Zaštita mora i obalnog područja
- Zaštita prirode
- Zaštita od utjecaja opterećenja na okoliš
- Zaštita od štetnog utjecaja genetski modificiranih organizama
- Zaštita od buke
- Zaštita od ionizirajućih zračenja i nuklearna sigurnost
- Zaštita od štetnog utjecaja kemikalija
- Zaštita od svjetlosnog onečišćenja
- Gospodarenje otpadom

Temeljni dokumenti održivog razvitka i zaštite okoliša su:

- Strategija održivog razvitka Republike Hrvatske
- Plan zaštite okoliša Republike Hrvatske

- Program zaštite okoliša
- Izvješće o stanju okoliša.

Za Brodsko-posavsku županiju slijedom navedenog Zakona i Zakona o zaštiti zraka („Narodne novine“, br. 127/19.) u proteklom periodu izrađeni su i doneseni slijedeći akti:

- Program zaštite zraka, ozonskog sloja, ublažavanja klimatskih promjena i prilagodbe klimatskim promjenama u Brodsko-posavskoj županiji za razdoblje 2016.-2020. godine
- Izvješća o stanju kvalitete zraka (donosi se svake godine)
- Izvješća o provedbi plana gospodarenja otpadom (donosi se svake godine)

Za praćenje kvalitete zraka u zonama i aglomeracijama uspostavlja se državna mreža za trajno praćenje kvalitete zraka. Uredbom o određivanju zona i aglomeracija prema razinama onečišćenosti zraka na teritoriju Republike Hrvatske („Narodne novine“, br. 01/14.), teritorij Države je klasificiran u pet zona (područja) i četiri aglomeracije (naseljena područja). Brodsko-posavska županija se nalazi u obuhvatu zone HR-2 zajedno sa Sisačko-moslavačkom županijom.

Kvaliteta zraka se ocjenjuje samo u odnosu na cjelokupni godišnji niz podataka mjerenja. Svrha kategorizacije kvalitete zraka je priprema planova i provođenje daljnjih postupaka s ciljem poduzimanja mjera za poboljšanje kvalitete zraka i kvalitete življenja. Ocjena kategorije za svaku pojedinačnu godinu donosi se na osnovi analize podataka mjerenja.

Zakonom o zaštiti zraka je propisano da se prema razini onečišćenosti, a s obzirom na propisane granične vrijednosti (GV), ciljne vrijednosti i ciljne vrijednosti za prizemni ozon, utvrđuju sljedeće kategorije kvalitete zraka:

- prva kategorija kvalitete zraka - čist ili neznatno onečišćen zrak: nisu prekoračene granične vrijednosti (GV), ciljne vrijednosti i ciljne vrijednosti za prizemni ozon,
- druga kategorija kvalitete zraka - onečišćen zrak: prekoračene su granične vrijednosti (GV), ciljne vrijednosti i ciljne vrijednosti za prizemni ozon.

Onečišćeni zrak je zrak čija je kvaliteta takva da može narušiti zdravlje, kvalitetu življenja i/ili štetno utjecati na bilo koju sastavnicu okoliša, a onečišćujuća tvar je svaka tvar prisutna u okolnom zraku koja može imati štetan učinak na ljudsko zdravlje i/ili okoliš u cijelosti.

Navedene kategorije kvalitete zraka utvrđuje se za svaku onečišćuju tvar posebno i odnose se na zaštitu zdravlja ljudi, kvalitetu življenja, zaštitu vegetacije i ekosustava.

Kategorije kvalitete zraka utvrđuju se jedanput godišnje za proteklu kalendarsku godinu.

Za područje Brodsko-posavske županije određeno je mjerno mjesto Slavonski Brod 1 (tip područja: prigradska; tip postaje u odnosu na izvor emisije: pozadinska; onečišćujuća tvar: O_3, SO_2, NO_2, $PM_{2,5}$) u sastavu Državne mreže praćenja kvalitete zraka

Tablica 48. - Kategorizacija zraka po godinama

Mjerna postaja	Onečišćujuća tvar	2017.god	2018.god.	2019.god.
Slavonski Brod -1	SO_2	I. kategorija	I. kategorija	I. kategorija
Slavonski Brod -2		I. kategorija	I. kategorija	I. kategorija
Slavonski Brod-1	benzen C_6H_6	I. kategorija	I. kategorija	I. kategorija
Slavonski Brod -1	NO_2	I. kategorija	I. kategorija	Nedostatan obuhvat
Slavonski Brod -2	CO	I. kategorija	I. kategorija	Nema podataka
Slavonski Brod -1	O_3	I. kategorija	I. kategorija	II. kategorija
Slavonski Brod -1	H_2S	II. kategorija	II. kategorija	I. kategorija
Slavonski Brod -1	$PM_{2,5}$	II. kategorija	II. kategorija	II. kategorija
Slavonski Brod -2	PM_{10}	II. kategorija	II. kategorija	Nedostatan obuhvat

Izvor podataka: Izvješće o stanju kvalitete zraka na području BPŽ za 2017., 2018. i 2019.

Svaki problem kvalitete zraka na nekom području nastaje kao posljedica emisije polutanata u atmosferu iz lokalnih izvora onečišćenja, uslijed regionalnog (daljinskog i prekograničnog) prijenosa polutanata te lokalnih meteoroloških i klimatskih uvjeta. Kombinacija ovih triju elemenata može dovesti do značajnog pogoršanja kvalitete zraka, ali i do njegovog poboljšanja. Grad Slavonski Brod i okolna naselja i dalje imaju problem s onečišćenjem zraka, posebno vezano uz onečišćenja uzrokovana sumporovodikom (H_2S) i lebdećim česticama (PM_{10}, $PM_{2,5}$ i BaP u PM_{10}). Problem onečišćenja zraka i pogoršanje kvalitete zraka na području Slavonskog Broda u velikoj mjeri uzrokovan je i radom Rafinerije nafte Brod.
Iako je zamjetan napredak u pristupu reguliranja uporabe pa i zaštite tla, kao dugoročno kritičnog resursa Republike Hrvatske, sustavne aktivnosti na zaštiti i unapređenju stanja tla još uvijek su u začetku te napredak ili pogoršanje stanja u ovom području u cjelini nije moguće realno ocijeniti.
Zaštita okoliša se provodi kroz izradu i donošenje prostornih planova i njihovu primjenu, kao i kroz druge instrumente zaštite okoliša, propisane Zakonom o zaštiti okoliša.
Pri izradi prostornih planova i pri donošenju odluka u skladu s propisom kojim se uređuje prostorno uređenje, potrebno je definirati prostorni plan kao instrument zaštite okoliša uz ciljeve sprječavanja onečišćavanja okoliša i ograničavanja posljedica onečišćenja, posebno prilikom određivanja lokacija za nova postrojenja, utvrđivanja promjena nastalih na postojećim postrojenjima i planiranja novih građevina kao što su prometnice, javne površine i stambena područja. Prilikom izrade prostornih planova, osim drugih obveza propisanih ovim Zakonom, mora se uzimati u obzir i udaljenost između postrojenja i stambenih zona, javnih mjesta i ekološki značajnih područja te korištenje dodatnih mjera od strane postojećih postrojenja, a sve radi izbjegavanja povećane opasnosti za ljudsko zdravlje, materijalna dobra i okoliš. Svrha im je već u ranoj fazi prostornog planiranja sagledati sa svih aspekata mogućnosti, kvalitete i zahtjeve određenog prostora te ih sukladno tome uskladiti s namjeravanim zahvatima u prostoru.
Drugi instrumenti zaštite okoliša, propisani Zakonom o zaštiti okoliša, Uredbom o strateškoj procjeni utjecaja plana i programa na okoliš („Narodne novine“, br. 03/17.), Uredbom o procjeni utjecaja zahvata na okoliš („Narodne novine“, br. 61/14 i 03/17.), Uredbom o okolišnoj dozvoli („Narodne novine“, br. 08/14. i 05/18.) i drugim propisima, su: strateška procjena utjecaja na okoliš, procjena utjecaja zahvata na

okoliš, ocjena o potrebi procjene utjecaja na okoliš, utvrđivanje objedinjenih uvjeta zaštite okoliša (za postrojenja), okolišnom dozvolom i sl.

II.5.3. Zaštita i očuvanje kulturnih dobara

Kulturna dobra su od osobitog interesa za Republiku Hrvatsku i uživaju njezinu zaštitu temeljem Zakona o zaštiti i očuvanju kulturnih dobara („Narodne novine“, br. 69/99., 151/03., 157/03., 100/04., 87/09., 88/10., 61/11., 25/12., 136/12., 157/13., 152/14., 98/15., 44/17., 90/18., 32/20. i 62/20.), kojim su kulturna dobra i sva preventivno zaštićena dobra definirana kao:

- pokretne i nepokretne stvari od umjetničkoga, povijesnoga, paleontološkoga, arheološkoga, antropološkog i znanstvenog značenja,
- arheološka nalazišta i arheološke zone, krajolici i njihovi dijelovi koji svjedoče o čovjekovoj prisutnosti u prostoru, a imaju umjetničku, povijesnu i antropološku vrijednost,
- nematerijalni oblici i pojave čovjekova duhovnog stvaralaštva u prošlosti kao i dokumentacija i bibliografska baština
- zgrade, odnosno prostori u kojima se trajno čuvaju ili izlažu kulturna dobra i dokumentacija o njima.

Istraživanjem, analizom i vrednovanjem graditeljske baštine kontinuirano se bavi Ministarstvo kulture, Uprava za zaštitu kulturne baštine, u suradnji s 19 konzervatorskih odjela, dva ureda i Gradskim zavodom za zaštitu spomenika kulture i prirode u Zagrebu. Za područje Brodsko-posavske županije nadležan je Konzervatorski odjel u Slavonskom Brodu. Od osnivanja navedenog Konzervatorskog odjela, većim su se dijelom sustavno ažurirali podaci vezano za zaštitu baštine.

Nepokretnu kulturnu baštinu s utvrđenim svojstvom kulturnog dobra čine pojedinačne građevine i/ili kompleksi građevina, kulturno-povijesne cjeline te krajolici. Kolokvijalnim nazivom nepokretna kulturna dobra predstavljaju graditeljsku baštinu od pojedinačne građevine prema cjelini (skupina građevina), odnosno područje (krajolik).

Tablica 49. - Kulturna dobra po JLS u Brodsko-posavskoj županiji

BRODSKO-POSAVSKA ŽUPANIJA		KULTURNA BAŠTINA								Ukupno
		Zaštićena				Preventivno zaštićena				
Red. br.	Jedinica lokalne samouprave	Nepokretna pojedinačna	Kulturnopovijesna cjelina	Arheologija	Nematerijalna	Nepokretna pojedinačna	Kulturnopovijesna cjelina	Arheologija	Nematerijalna	
		Broj	Broj	Broj	Broj	Broj	Broj	Broj	Broj	Broj
1.	Slavonski Brod	11	1	2	-	2	-	1	-	**17**
2.	Nova Gradiška	5	1	1	-	3	-	-	-	**10**
3.	Bebrina	2	-	-	-	-	-	-	-	**2**
4.	Brodski Stupnik	1	-	2	-	-	-	-	-	**3**
5.	Bukovlje	-	-	2	-	-	-	-	-	**2**
6.	Cernik	3	-	1	-	2	-	1	-	**7**
7.	Davor	-	-	-	1	-	-	-	-	**1**
8.	Donji Andrijevci	-	-	1	-	-	-	-	-	**1**
9.	Dragalić	1	-	-	-	-	-	-	-	**1**
10.	Garčin	1	-	6	-	2	-	1	-	**10**
11.	Gornja Vrba	-	-	4	-	-	-	-	-	**4**
12.	Gornji Bogićevci	1	-	-	-	-	-	-	-	**1**
13.	Gundinci	-	-	-	-	-	-	-	-	**-**
14.	Klakar	1	-	1	1	1	-	1	-	**5**
15.	Nova Kapela	3	-	1	2	-	-	-	-	**6**
16.	Okučani	1	-	3	-	-	-	-	-	**4**
17.	Oprisavci	1	-	5	-	-	-	-	-	**6**
18.	Oriovac	4	-	2	-	1	-	-	-	**7**
19.	Podcrkavlje	4	-	-	-	1	-	-	-	**5**
20.	Rešetari	1	-	2	-	1	-	-	-	**4**
21.	Sibinj	1	-	1	-	-	-	-	-	**2**
22.	Sikirevci	-	-	4	-	1	-	-	-	**5**
23.	Slavonski Šamac	-	-	-	-	-	-	-	-	**-**
24.	Stara Gradiška	1	-	2	-	-	-	-	-	**3**
25.	Staro Petrovo Selo	1	-	-	-	-	-	-	-	**1**
26	Velika Kopanica	-	-	1	-	-	-	-	-	**1**
27.	Vrbje	-	-	-	-	-	-	-	-	**-**
28.	Vrpolje	1	-	3	1	-	-	-	-	**5**
	UKUPNO	**44**	**2**	**44**	**5**	**14**	**0**	**4**	**0**	**113**

Izvor podataka: Registar kulturnih dobara Republike Hrvatske, 2021.

Pokretno kulturno dobro može biti ili je:

- zbirka predmeta u muzejima, galerijama, knjižnicama i drugim ustanovama, kao i u drugim pravnim osobama te državnim i upravnim tijelima uključujući i kod fizičkih osoba,
- crkveni inventar i predmeti,
- arhivska građa, zapisi, dokumenti, pisma i rukopisi,
- filmovi,
- arheološki nalazi,
- antologijska djela likovnih i primijenjenih umjetnosti i dizajna,
- etnografski predmeti,
- stare i rijetke knjige, novac, vrijednosni papiri, poštanske marke i druge tiskovine,
- dokumentacija o kulturnim dobrima,
- kazališni rekviziti, skice, kostimi i sl.,
- uporabni predmeti (namještaj, odjeća, oružje i sl.), prometna i prijevozna sredstva
- druge pokretne stvari od umjetničkoga, povijesnoga, paleontološkoga, arheološkoga, antropološkoga i znanstvenog značaja

Pojam nematerijalna kulturna baština obuhvaća: prakse, predstave, izrazi, znanje, vještine, kao i instrumente, predmete, rukotvorine i kulturne prostore koji su povezani s tim, koje zajednice, skupine i, u nekim slučajevima pojedinci, prihvaćaju kao dio svoje kulturne baštine.
Nematerijalnu kulturnu baštinu, koja se prenosi iz generacije u generaciju, zajednice i skupine stalno iznova stvaraju kao reakciju na svoje okruženje, svoje uzajamno djelovanje s prirodom i svoju povijest. Ona im pruža osjećaj identiteta i kontinuiteta te tako promiče poštovanje za kulturnu raznolikost i ljudsku kreativnost.

II.6. OBVEZNI PROSTORNI POKAZATELJI

Tablica 50. – Obvezni prostorni pokazatelji

Osnovna tematska cjelina		Skupina pokazatelja	Pokazatelj		Jedinica	Godina izvora	Vrijednost
1.	**OPĆI POKAZATELJI RAZVOJNIH KRETANJA**						
1.1.	DEMOGRAFSKA STRUKTURA	A. Razmještaj i struktura stanovništva	1.	Broj stanovnika	broj	2011.	158575
						2019. (procjena)	136429
			2.	Indeks kretanja broja stanovništva	broj	2019./2011.	86,03
			3.	Prirodni prirast stanovništva	broj	2019.	-798
		B. Razmještaj i struktura domaćinstva	1.	Broj kućanstava	broj	2011.	52056
			2.	Indeks rasta broja kućanstava	broj	2011./2001.	94,93
			3.	Prosječni veličina kućanstva	broj	2011.	3,03
1.2.	SOCIJALNO-GOSPODARSKA STRUKTURA	Ekonomski razvoj	1.	Indeks razvijenosti	broj	2018.	93,449
			2.	Stupanj razvijenosti	broj	2018.	I. skupina
2.	**STRUKTURA NASELJA I PODRUČJA ZA RAZVOJ IZVAN NASELJA**						
2.1.	OBILJEŽJA SUSTAVA NASELJA	Razmještaj, gustoća naselja i naseljenosti	1.	Broj naselja	broj	2018.	185
			2.	Gustoća naselja	broj naselja/ 1000 km²	2018.	91,27
			3.	Gustoća naseljenosti	st/km²	2011.	78,23
						2019. (procjena)	67,30

2.2.	KORIŠTENJE ZEMLJIŠTA U NASELJIMA	A. Površina naselja	1.	Površina naselja	ha		202703,00
		B. Građevinska područja (GP)	1.	Površina GP naselja - ukupno planirana	ha	2019.	18244,10
			2.	Udio GP u odnosu na ukupnu površinu JLS	%	2019.	9,00
			3.	Udio izgrađenog GP u odnosu na ukupnu površinu JLS	%	2019.	4,97
			4.	Udio neizgrađenog GP u odnosu na ukupno GP	%	2019.	44,78
			5.	Udio neuređenog GP u odnosu na ukupno GP	%		-
			6.	Broj stanovnika/ukupna površina GP	st./ha	2019.	7,48
			7.	Broj stanovnika/izgrađena površina GP	st./ha	2019.	13,54
			8.	Broj stanovnika/uređena površina GP	st./ha		-
2.3.	IZDVOJENA GRAĐEVINSKA PODRUČJA	Izdvojena građevinska područja (IGP)	1.	Površina izdvojenog građevinskog područja izvan naselja - ukupno planirano	ha	2019.	3894,86
			2.	Površina pojedine namjene IGP:			
			2.a.	Ugostiteljsko-turistička namjena	ha	2019.	163,67
			2.b.	Gospodarska namjena - ukupna (proizvodna, poslovna, infrastrukturna, OIE i dr.)	ha	2019.	2657,83
			2.c.	Sport i rekreacija	ha	2019.	482,74
			2.d.	Područje posebne namjene	ha	2019.	63,82
			2.e.	Površina groblja	ha	2019.	136,89
			3.	Ukupni smještajni kapacitet turističkih postelja	broj postelja	2019.	1191

3.	**POSTOJEĆA INFRASTRUKTURNA OPREMLJENOST**						
3.1.	PROMETNA INFRASTRUKTURA	A. Cestovni promet	1.	Duljina cesta - ukupno	km	2017., 2018.	911,79
			2.	Udio pojedinih vrsta cesta	%	2017., 2018.	u tekstu
			3.	Cestovna gustoća (dužina cesta/površina područja)	km/km²	2017., 2018.	0,45
		B. Željeznički promet	1.	Duljina pruge - ukupno	km	2018.	238,25
			2.	Udio pojedinih vrsta željezničkih pruga		2018.	u tekstu
			2.a.	Željezničke pruge od značaja za međunarodni promet (M)	%	2018.	230,74
			2.b.	Željezničke pruge od značaja za regionalini promet (R)	%	2018.	0
			2.c.	Željezničke pruge od značaja za lokalni promet (L)	%	2018.	7,51
			3.	Gustoća željezničkih pruga (dužina/površina područja)	km/km²	2018.	0,11
		C. Zračni promet	1.	Broj zračnih luka	broj	2020.	-
			2.	Površina zračnih luka	ha	2020.	-
			3.	Broj letjelišta	broj	2020.	16
		D. Riječni promet	1.	Broj riječnih luka	broj	2020.	1 na Savi
			2.	Klasa i duljina plovnih putova	km	2020.	174,74
				- III. Klasa	km	2020.	128,00
				- IV. klasa	km	2020.	46,74
		E. Elektroničke komunikacije	1.	Broj postojećih baznih stanica na 100 stanovnika	broj/100 st.	2017., 2019.	0,10

3.2.	ENERGETSKA INFRASTRUKTURA	A. Opskrba električnom energijom	1.	Duljina elektroopskrbnih vodova	km	2021.	262,42
			2.	Udio i duljina elektroopskrbnih vodova prema vrsti:		2021.	
				- 220 kv prijenosni	km	2021.	34,94
					%	2021.	13,32
				- 110 kv prijenosni	km	2021.	227,47
					%	2021.	86,68
		B. Opskrba plinom	1.	Duljina plinovoda	km	2018.	945,02
			2.	Udio i duljina prema vrsti plinovoda			
				- magistralni	km	2018.	165,40
					%	2018.	17,50
				- distribucijski	km	2018.	779,62
					%	2018.	82,50
		C. Opskrba naftom	1.	Duljina naftovoda	km	2018.	170,80
3.3.	OPSKRBA VODOM I ODVODNJA OTPADNIH VODA	A. Opskrba pitkom i tehnološkom vodom	1.	Duljina javne vodoopskrbne mreže	km	2018., 2021.	1508
			2.	Potrošnja pitke vode	l/st.	-	-
		B. Pročišćavanje otpadnih voda	1.	Duljina kanalizacijske mreže	km	2018., 2021.	565
			2.	Uređaji za pročišćavanje otpadnih voda - broj i kapacitet	broj	2018., 2021.	3
					broj ES	2018., 2021.	83450
3.4.	GOSPODARENJE OTPADOM	Odlagalište otpada	1.	Broj odlagališta prema vrsti			
				- aktivno	broj	2019.	3
				- zatvoreno	broj	2019.	14

4.	KORIŠTENJE I ZAŠTITA ZNAČAJNIH PROSTORA						
4.1.	KORIŠTENJE PRIRODNIH RESURSA	A. Poljoprivreda	1.	Ukupna površina poljoprivrednog zemljišta	ha	2019.	83165,67
			2.	Udio poljoprivrednog zemljišta	%	2019.	41,03
			3.	Površina poljoprivrednog zemljišta po stanovniku	ha/st.	2019.	0,61
		B. Šumarstvo	1.	Ukupna površina šumskog zemljišta	ha	2019.	58713,00
			2.	Udio šumskog zemljišta	%	2019.	28,97
			3.	Površina šumskog zemljišta po stanovniku	ha/st.	2019.	0,43
		C. Vode	1.	Površine površinskih voda prema vrsti (jezero, ribnjak, umjetni bazen, sl.)	ha		7237,26
			2.	Udio površina površinskih voda u odnosu na površinu županije	%		3,57
			3.	Dužina vodotoka	km		-
		D. Mineralne sirovine	1.	Broj eksploatacijskih polja po vrstama mineralnih sirovina	broj	2019.	4 (tehničko-građevni kamen)
				Površina eksploatacijskih polja po vrstama mineralnih sirovina	ha	2019.	71,33
4.2.	ZAŠTIĆENE PRIRODNE VRIJEDNOSTI	Zaštićena područja prirode	1.	Broj zaštićenih područja	broj	2019.	8
				Površina zaštićenih područja	ha	2019.	24298,06
			2.	Područja ekološke mreže:		2019.	
				POVS	broj	2019.	15
					ha	2019.	24516,20
				POP	broj	2019.	2
					ha	2019.	53534,52
4.3.	KULTURNA DOBRA	Struktura registriranih kulturnih dobara	1.	Broj zaštićenih nepokretnih kulturnih dobara	broj	2018.	55
			2.	Broj obnovljenih kulturnih dobara	broj	2018.	21
				Udio obnovljenih kulturnih dobara	%	2018.	38,18
			3.	Broj ugroženih kulturnih dobara	broj	2018.	11
				Udio ugroženih kulturnih dobara	%	2018.	20

5.	DOKUMENTI PROSTORNOG UREĐENJA						
5.1.	POKRIVENOST PROSTORNIM PLANOVIMA	Pokrivenost PP prema razini planova i izvješća	1.	Broj donesenih PP	broj	2021.	74
				- PPŽ	broj	2021.	1
				- PPPPO	broj	2021.	2
				- PPUG/O	broj	2021.	28
				- GUP	broj	2021.	2
				- UPU	broj	2021.	25
				- DPU	broj	2021.	9
				- PUP	broj	2021.	7
			2.	Broj donesenih izmjena i dopuna PP	broj	2021.	56
				- PPŽ	broj	2021.	1
				- PPPPO	broj	2021.	0
				- PPUG/O	broj	2021.	52
				- GUP	broj	2021.	3
				- UPU	broj	2021.	0
				- DPU	broj	2021.	0
			3.	Broj PP u izradi	broj	2021.	5
				- PPŽ	broj	2021.	0
				- PPPPO	broj	2021.	0
				- PPUG/O	broj	2021.	4
				- GUP	broj	2021.	1
				- UPU	broj	2021.	1
				- DPU	broj	2021.	0
5.2.	PROVEDBA PROSTORNIH PLANOVA		1.	Broj izdanih pojedinačnih akata prostornog uređenja po vrsti	broj	2017.-2020.	5451
				- Lokacijska dozvola	broj	2017.-2020.	137
				- Dozvola za promjenu namjene	broj	2017.-2020.	38
				- Rješenje o utvrđivanju građevne čestice	broj	2017.-2020.	357
				- Potvrda parcelacijskog elaborata	broj	2017.-2020.	466
				- Građevinska dozvola	broj	2017.-2020.	1726
				- Uporabna dozvola i posebne uporabne dozvole	broj	2017.-2020.	2697
				- Prijava početka uklanjanja	broj	2017.-2020.	30

5.3.	URBANA PREOBRAZBA		1.	Broj PP ili pojedinačnih zahvata	broj	2021.	0
			2.	Površina	ha	2021.	0
5.3.	URBANA SANACIJA		1.	Broj izdanih rješenja o ozakonjenju	broj	2019.	25009
			2.	Planovi sanacije. Izmjene i dopune PP	broj	2021.	0

III. ANALIZA PROVEDBE PROSTORNIH PLANOVA I DRUGIH DOKUMENATA

III.1. IZRADA PROSTORNIH PLANOVA

„Prostornim uređenjem osiguravaju se uvjeti za korištenje (gospodarenje), zaštitu i upravljanje prostorom Republike Hrvatske (u daljnjem tekstu: Država) te zaštićenim ekološko-ribolovnim pojasom Republike Hrvatske i epikontinentalnim pojasom Republike Hrvatske kao osobito vrijednim i ograničenim nacionalnim dobrom, te se time ostvaruju pretpostavke za društveni i gospodarski razvoj, zaštitu okoliša i prirode, vrsnoću gradnje i racionalno korištenje prirodnih i kulturnih dobara.“ (članka 2. Zakona o prostornom uređenju)

Sustav prostornog uređenja uređen je Zakonom o prostornom uređenju koji određuje ciljeve, načela i subjekte prostornog uređenja, praćenje stanja u prostoru i području prostornog uređenja, uvjete planiranja prostora, izradu i postupak donošenja Strategije prostornog razvoja RH, prostorne planove i njihovu provedbu, uređenje građevinskog zemljišta i imovinske institute uređenja građevinskog zemljišta.

Učinkovitost prostornog uređenja osiguravaju Hrvatski sabor i Vlada Republike Hrvatske (u daljnjem tekstu: Vlada) te predstavnička tijela jedinica lokalne i područne (regionalne) samouprave donošenjem prostornih planova te donošenjem, odnosno prihvaćanjem drugih dokumenata propisanih ZPU.

Prostorni planovi nove generacije izrađuju se i donose u postupcima određenima ZPU. ZPU omogućava izrade i donošenja izmjena i dopuna odnosno stavljanja izvan snage dokumenata prostornog uređenja donesenih na temelju ZPUIG-a. Na temelju ZPU kao novi dokumenti prostornog uređenja, u promatranom izvještajnom razdoblju, doneseni su samo oni na državnoj razini. To su: nova Strategija prostornog razvoja Republike te dva urbanistička plana uređenja državnog značaja koja ne ulaze u granice Brodsko-posavske županije.

Slijedom navedenog egzistiraju dvije strukture i podjele prostornih planova i dokumenta prostornog uređenja.

Nova generacija dokumenata i prostornih planova temeljem ZPU podijeljena po razinama na državne, područne (regionalne razine) i lokalne razine. Ovim planovima propisuju se uvjeti za građenje građevina i provedbu drugih zahvata u prostoru na određenoj razini i/ili lokaciji u skladu s kojima se izdaje akt za provedbu prostornog plana, smjernice za izradu prostornih planova užih područja kada je to propisano ovim Zakonom i mjere za urbanu sanaciju ako su potrebne. Praktički sustav prostornih planova je provedben za razinu za koju se izrađuje, odnosno koja je definirana planom (npr. Državni plan prostornog razvoja propisuje uvjete provedbe zahvata u prostoru za građevine državnog značaja i uvjete provedbe zahvata u prostoru državnog značaja koji se prema posebnim propisima koji uređuju gradnju ne smatraju građenjem i tako sa svakom slijedećom razinom)

SHEMA I STRUKTURA DOKUMENATA I PROSTORNIH PLANOVA PO ZPU
(NOVA GENERACIJA)

STRATEGIJA PROSTORNOG RAZVOJA REPUBLIKE HRVATSKE

PROSTORNI PLANOVI:

državne razine

DRŽAVNI PLAN PROSTORNOG RAZVOJA (DPPR)
- donosi se za područje RH

PROSTORNI PLANOVI PODRUČJA POSEBNIH OBILJEŽJA (PPPPO)
– za ZERP, epikontinentalni pojas, nacionalni park, park prirode i područje označeno DPPR

URBANISTIČKI PLAN UREĐENJA DRŽAVNOG ZNAČAJA
– donosi se obvezno za područje određeno DPPR

područne razine

PROSTORNI PLAN ŽUPANIJE I PROSTORNI PLAN GRADA ZAGREBA
- donosi se za područje županije, odnosno Grada Zagreba

URBANISTIČKI PLAN UREĐENJA ŽUPANIJSKOG ZNAČAJA
– donosi se obvezno za područje određeno PPŽ

lokalne razine

PROSTORNI PLAN UREĐENJA OPĆINE ILI GRADA (PPUO/G)
- donosi se za područje općine ili grada

GENERALNI URBANISTIČKI PLAN (GUP)
– donosi se obvezno za građevinsko područje naselja i izdvojeno građevinsko područje izvan naselja središnjeg naselja velikog grada.

URBANISTIČKI PLAN UREĐENJA (UPU)
– donosi se obvezno za neuređene dijelove građevinskog područja i za izgrađene dijelove tih područja planiranih za urbanu preobrazbu ili urbanu sanaciju unutar građevinskog područja

SHEMA I STRUKTURA DOKUMENATA I PROSTORNIH PLANOVA PO ZPUIG

STRUKTURA DOKUMENATA PROSTORNOG UREĐENJA

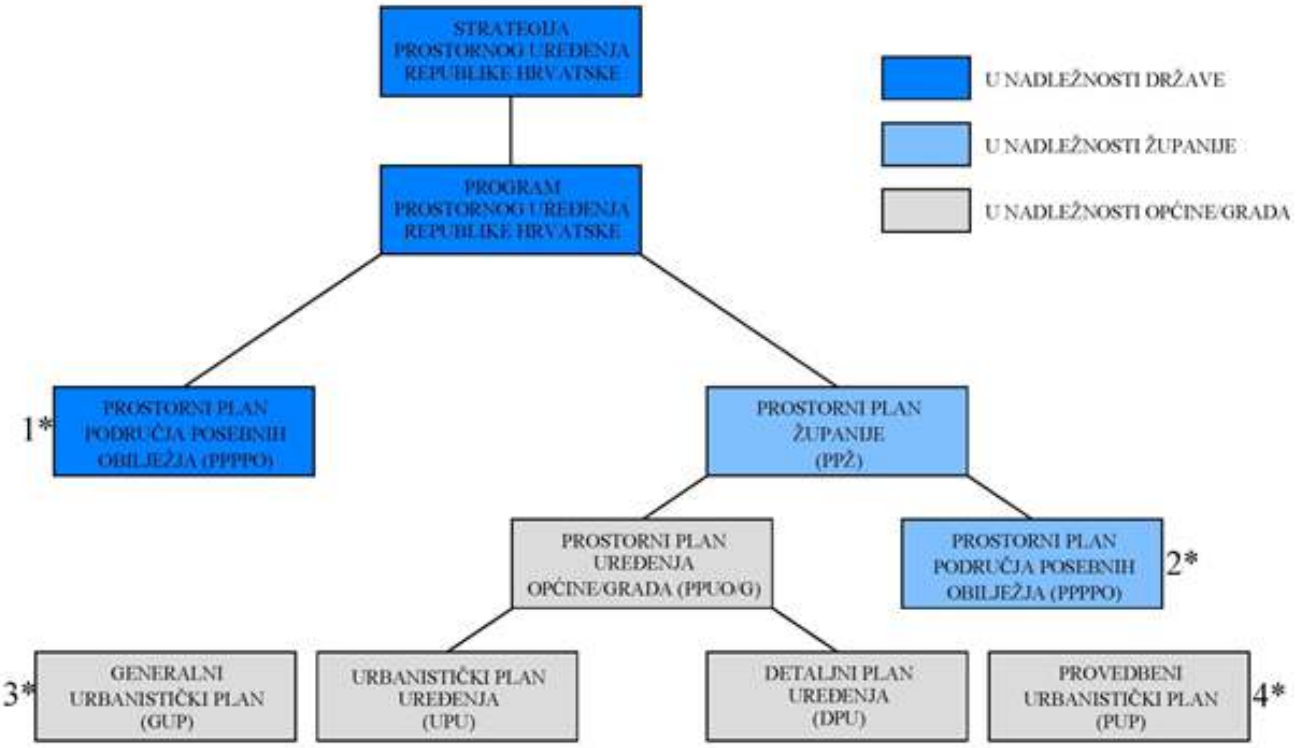

1 PPPPO za nacionalne parkove, parkove prirode i /ili obuhvate određene Programom prostornog uređenja RH*
2 PPPPO za obuhvate određene PPŽ BPŽ*
3 GUP - plan prema starom zakonu*
4 PUP - prema starom Zakonu o prostornom planiranju i uređivanju prostora (Narodne novine, broj 54/80, 16/86, 18/89, 47/89, 34/91, 61/91, 49/92, 59/93 i 14/94)*

Novi prostorni planovi u sustavu temeljem ZPU su:
- Državni plan prostornog razvoja (DPPR)
  - donosi se za područje RH
- Urbanistički plan uređenja državnog značaja
  - donosi se obvezno za područje određeno DPPR.
- Urbanistički plan uređenja županijskog značaja
  - donosi se obvezno za područje određeno PPŽ.

Nadležnost Brodsko-posavske županije, gradova i općina

Sukladno članku 81. ZPU poslove u vezi s izradom nacrta prijedloga i nacrta konačnih prijedloga prostornih planova, osim same izrade tih nacrta, te administrativnih poslova u vezi s izradom i donošenjem prostornih planova, obavljaju nositelji izrade prostornih planova.
Nositelj izrade prostornih planova županijske razine jest Upravni odjel za graditeljstvo, infrastrukturu i zaštitu okoliša Brodsko-posavske županije.
Temeljem ZPU, prostorni planovi županijske razine su:
- prostorni plan županije (PPŽ),
- urbanistički plan uređenja županijskog značaja (UPUŽ) koji se donosi za izdvojeno građevinsko područje izvan naselja za gospodarsku i/ili javnu namjenu županijskog značaja.

Prostorni plan županije donosi se obvezno za područje županije. Prostornim planom županije propisuju se uvjeti provedbe zahvata u prostoru za javne, društvene i druge građevine područnog (regionalnog) značaja, uvjeti provedbe zahvata u prostoru područnog (regionalnog) značaja koji se prema posebnim propisima koji uređuju gradnju ne smatraju građenjem, te se daju smjernice za izradu urbanističkih planova uređenja na izdvojenim građevinskim područjima izvan naselja za gospodarsku i javnu namjenu područnog (regionalnog) značaja. Prostorni plan županije donosi županijska skupština po pribavljenoj suglasnosti Ministarstva graditeljstva i prostornoga uređenja o usklađenosti plana sa Zakonom i propisima donesenim na temelju Zakona.

Urbanistički plan uređenja županijskog značaja je urbanistički plan uređenja izdvojenog građevinskog područja izvan naselja za gospodarsku i/ili javnu namjenu koja je od županijskog značaja, kojim se propisuju uvjeti provedbe svih zahvata u prostoru unutar svog obuhvata i uvjeti provedbe infrastrukture izvan područja za koje se donosi urbanistički plan uređenja za potrebe tog područja. Urbanistički plan uređenja županijskog značaja donosi se obvezno za područje određeno prostornim planom županije, a donosi ga županijska skupština.

Nositelj izrade prostornih planova lokalne razine jest stručno upravno tijelo jedinice lokalne samouprave. Temeljem članka 60. stavka 4. ZPU, prostorni planovi lokalne razine su:

- prostorni plan uređenja grada, odnosno općine (PPUG/O),
- generalni urbanistički plan (GUP),
- urbanistički plan uređenja (UPU) koji nisu državne i regionalne (područne) razine.

Prostorni plan uređenja grada, odnosno općine (PPUG/O) donosi se obvezno za područje grada, odnosno općine. Prostorni plan uređenja propisuje uvjete provedbe svih zahvata u prostoru izvan građevinskog područja, osim zahvata državnog i županijskog značaja, uvjete provedbe svih zahvata u prostoru u dijelu građevinskog područja naselja i dijelu izdvojenog građevinskog područja izvan naselja kojeg određuje grad, odnosno općina, a za koje se prema Zakonu ne donosi generalni urbanistički plan ili urbanistički plan uređenja te u izdvojenom dijelu građevinskog područja naselja te propisuje smjernice za izradu urbanističkih planova uređenja koji se prema ZPU donose u građevinskom području naselja i izdvojenom građevinskom području izvan naselja, a za koje se ne donosi generalni urbanistički plan. Prostorni plan uređenja grada, odnosno općine može za dijelove građevinskog područja, za koje se prema ovom Zakonu obvezno donosi urbanistički plan uređenja, propisivati uvjete provedbe zahvata u prostoru s detaljnošću propisanom za urbanistički plan uređenja. Prostorni plan uređenja donosi gradsko, odnosno općinsko vijeće, a prije donošenja prostornog plana uređenja grada, odnosno općine mora se pribaviti mišljenje zavoda za prostorno uređenje županije u pogledu usklađenosti tog plana s prostornim planom županije.

Generalni urbanistički plan (GUP) donosi se obvezno za građevinsko područje naselja i izdvojeno građevinsko područje izvan naselja središnjeg naselja velikog grada. Generalni urbanistički plan propisuje uvjete provedbe svih zahvata u prostoru unutar dijela svog obuhvata za koji se ne donosi urbanistički plan uređenja i smjernice za izradu urbanističkih planova uređenja čiji je obuhvat određen generalnim urbanističkim planom. Generalni urbanistički plan može za dijelove građevinskog područja za koje se prema Zakonu obvezno donosi urbanistički plan uređenja propisivati uvjete provedbe zahvata u prostoru s detaljnošću propisanom za urbanistički plan uređenja. Generalni urbanistički plan donosi gradsko vijeće velikog grada, a prije donošenja generalnog urbanističkog plana mora se pribaviti mišljenje zavoda za prostorno uređenje županije u pogledu usklađenosti tog plana s prostornim planom županije.

Urbanistički plan uređenja (UPU) donosi se obvezno za neuređene dijelove građevinskog područja i za izgrađene dijelove tih područja planiranih za urbanu preobrazbu ili urbanu sanaciju. Donošenje urbanističkog plana uređenja nije obvezno za prethodno navedena područja ukoliko su prostornim planom uređenja, odnosno generalnim urbanističkim planom propisani uvjeti provedbe zahvata u prostoru s detaljnošću propisanom za urbanistički plan uređenja. Urbanistički plan uređenja propisuje uvjete provedbe svih zahvata u prostoru unutar svog obuhvata. Navedeni plan donosi gradsko, odnosno općinsko vijeće.

Gore navedena struktura prostornih planova definirana je novim ZPU, kojim su se nastojali otkloniti problemi nadležnosti prostornih planova, odnosno nedoumica oko njihovih neusklađenosti na način da svaka razina definira građevine i zahvate razine plana.

III.1.1. Dokumenti prostornog uređenja i prostorni planovi državne razine

III.1.1.1. Dokumenti prostornog uređenja

Važeći dokumenti prostornog uređenja u nadležnosti Republike Hrvatske sa svojim izmjenama i dopunama koji se odnose na prostor Brodsko-posavske županije su:

- Strategija prostornog razvoja Republike Hrvatske - dokument nove generacije temeljem članka 50 ZPU :
  - *temeljni državni dokument za usmjerenje razvoja u prostoru, sukladno načelima prostornog uređenja, određuje dugoročne zadaće prostornog razvoja, strateška usmjerenja razvoja djelatnosti u prostoru i polazišta za koordinaciju njihovih razvojnih mjera u prostoru.*
- Program prostornog uređenja Republike Hrvatske (NN 50/99, 76/13) - izrađen temeljem prethodne zakonske regulative i ostaje na snazi do izrade Državnog plana prostornog razvoja RH, a isti je u segmentu infrastrukture revidiran 2013. godine i ugrađen u Strategiju (obrađen u prethodnom Izvješću o stanju u prostoru).

III.1.1.2. Strategija prostornog razvoja Republike Hrvatske

Strategija sadrži osobito polazišta prostornog razvoja na temelju prirodnih, gospodarskih, društvenih, kulturnih te okolišnih uvjeta, osnovu i organizaciju prostornog razvoja sa smjernicama i prioritetima za postizanje ciljeva prostornog razvoja u funkciji zaštite prostora, očuvanja i unaprjeđenja okoliša, razvoj prostornih sustava sa smjernicama za prostorni razvoj na regionalnoj i lokalnoj razini, osobito za razvoj naselja, infrastrukture i zaštitu krajobraza i kulturnih dobara i mjere zaštite okoliša određene u skladu sa Strategijom održivog razvitka RH.

Prostorni planovi, sektorske strategije, planovi i drugi razvojni dokumenti pojedinih gospodarskih i upravnih područja i djelatnosti ne mogu biti u suprotnosti sa Strategijom.

Kao razlozi za izradu nove Strategije ističu se pojave i procesi uočeni praćenjem stanja u prostoru, cijeli niz resornih strategija i drugih razvojnih dokumenata, s posrednim ili neposrednim utjecajem na prostor, kao i ulazak RH u Europsku uniju i sagledavanje mogućnosti korištenja financijskih sredstava iz fondova EU za potrebe prostornog razvoja.

Strategija se sastoji od pet osnovnih poglavlja:

- Uporišne vrijednosti
- Stanje i procesi u prostoru
- Polazišta i koncepcija budućeg razvoja RH
- Prioriteti i strateška usmjerenja prostornog razvoja
- Okvir za provedbu.

Svoje uporišne vrijednosti Strategije pronalazi u:

- mozaičnosti prostorne osnove RH
- identitetu hrvatskog prostora
- dosezima dosadašnjih modela planiranja i provedbe prostornog razvoja
- teritorijalnim politikama EU.

Stanje i procesi u prostoru utvrđeni su analizom i ocjenom stanja populacijske osnove, prostorne organizacije, stanovanja kao najvažnije funkcije naselja, društvene infrastrukture, gospodarskih djelatnosti i aktivnosti koje najviše utječu na prostor, prometne i energetske infrastrukture te posebnih pritisaka na prostor. Kao poseban izazov planiranju u budućnosti ističu se posljedice klimatskih promjena.

U sklopu utvrđivanja stanja i procesa posebno je analiziran i sustav upravljanja prostornim razvojem, s naglaskom na temama u kojima je moguće i potrebno napraviti najznačajnije iskorake:

- sanacija devastiranih područja i krajolika,
- povezivanje sustava planiranja prostora s drugim sustavima planiranja razvoja
- daljnji razvoj informacijskog sustava prostornog uređenja
- unaprjeđivanje modela sudjelovanja javnosti u planerskim procesima.

U cilju uravnoteženog i održivog razvoja, podizanja kvalitete života i ublažavanja negativnih demografskih procesa, koncepcija prostornog razvoja temelji se na:

- afirmaciji policentričnosti
- ublažavanju tempa depopulacije najugroženijih područja
- očuvanju identiteta hrvatskog prostora
- korištenju prednosti geoprometnog položaja
- održivom razvoju gospodarstva i infrastrukturnih sustava
- povezivanju s europskim prostorom
- integriranom pristupu prostornom uređenju
- aktivnoj prilagodbi dinamici promjena.

Kartogram 47. – Strategija prostornog razvoja RH, izvadak iz prikaza 1.6. Strateške zalihe podzemnih voda

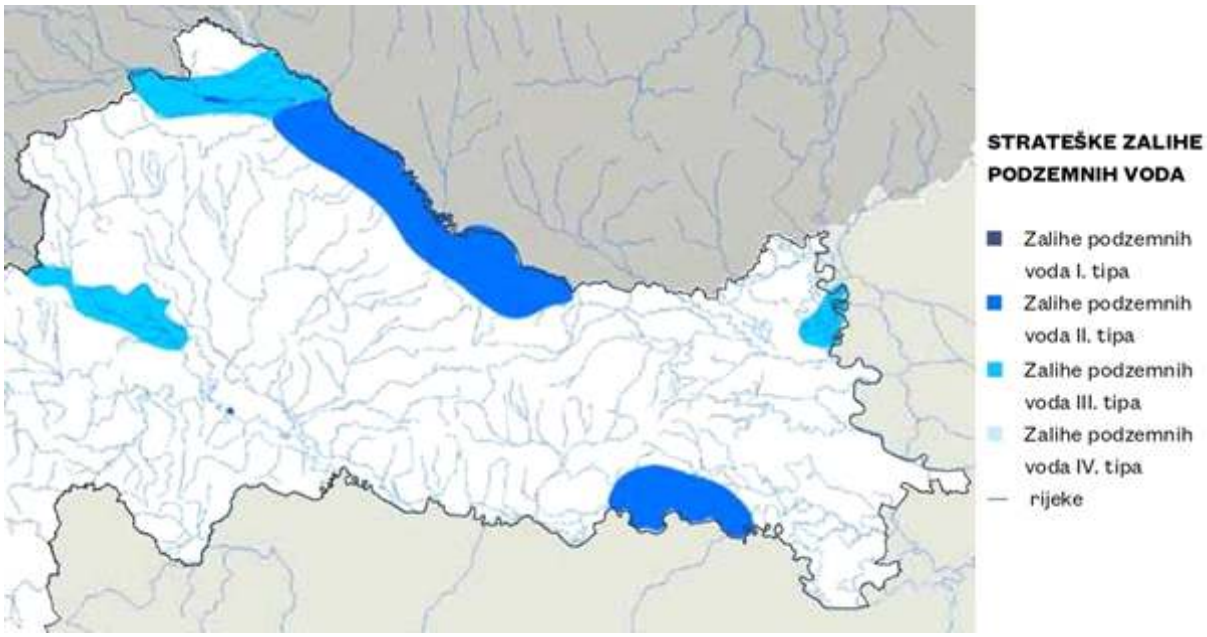

Izvor podataka: Strategije prostornog razvoja Republike Hrvatske, 2017.

Kartogram 48. - Strategija prostornog razvoja RH, izvadak iz prikaza 2.16. Jače gradske regije i prostorno-prometni koridori



Izvor podataka: Strategije prostornog razvoja Republike Hrvatske, 2017.

Slijedeći postavke, koncepcije i polazišta proizašla su strateška usmjerenja prostornog razvoja, koja se primjenjuju na prostor Brodsko-posavske županije:

1. **Održiva prostorna organizacija**:
   - optimiziranje sustava naselja sa stupnjevanjem centraliteta
   - povezivanje dokumenata prostornog uređenja/prostornih planova s drugim politikama teritorijalnog razvoja
   - jačanje kapaciteta makroregionalnih središta (Rijeka, Split, Osijek) te regionalnih i subregionalnih središta (**Slavonski Brod, urbano područje kao ključ opstanka ruralnog područja na temelju urbano-ruralnog partnerstva**)
   - poticati **višekratno korištenje zemljišta**, uravnoteženo preplitanje funkcija
   - centre gradova planirati na način mješovitih namjena koje pridonose vitalnosti prostora
   - unaprjeđenje vitalnosti i privlačnosti ruralnog prostora (za potrebe svih dobnih skupina)

smanjivanje regionalnih razlika (Istočna Hrvatska - jaka depopulacija, najveći udjel srednjih i velikih naselja; Područje uz državnu granicu - sagledavati kao cjeloviti ekosustav i zadržati oblike suradnje i nakon ulaska Hrvatske u šengensku zonu EU)

Grafikon 16. - Strategija prostornog razvoja RH, izvadak iz prikaza 4.4. Učinkovita upotreba prostora



Izvor podataka: Strategije prostornog razvoja Republike Hrvatske, 2017.

2. **Očuvanje prostornih identiteta:** afirmacija obilježja i vrijednosti krajobraza, očuvanje i održivi razvoja kulturnog naslijeđa i zaštićenih područja prirode te unaprjeđivanje vrsnoće oblikovanja u prostoru (izrada krajobraznog atlasa, Apolitika)
3. **Prometna dostupnost:**
   - razvoj prometnih podsustava, kao i njihovo intermodalno povezivanje

Kartogram 49. - Strategija prostornog razvoja RH, izvadak iz prikaza 4.5. Cestovni promet

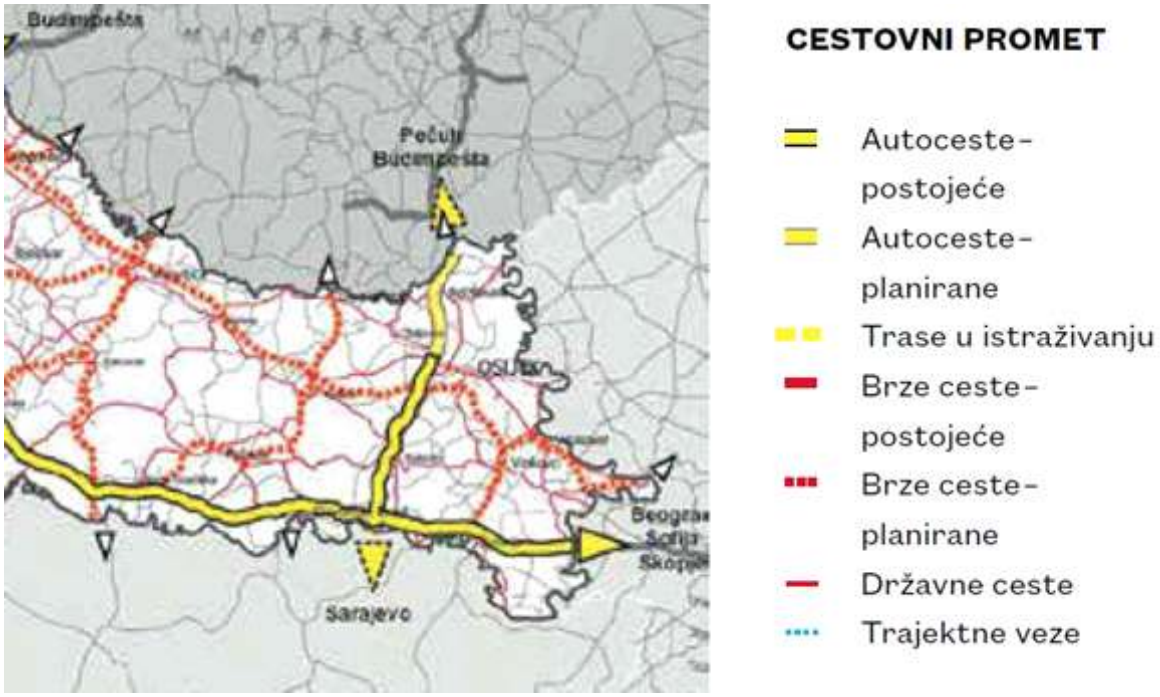

Izvor podataka: Strategije prostornog razvoja Republike Hrvatske, 2017.

Kartogram 50. - Strategija prostornog razvoja RH, izvadak iz prikaza 4.6. Željeznički promet



Izvor podataka: Strategije prostornog razvoja Republike Hrvatske, 2017.

Kartogram 51. - Strategija prostornog razvoja RH, izvadak iz prikaza 4.7. Pomorski i riječni promet

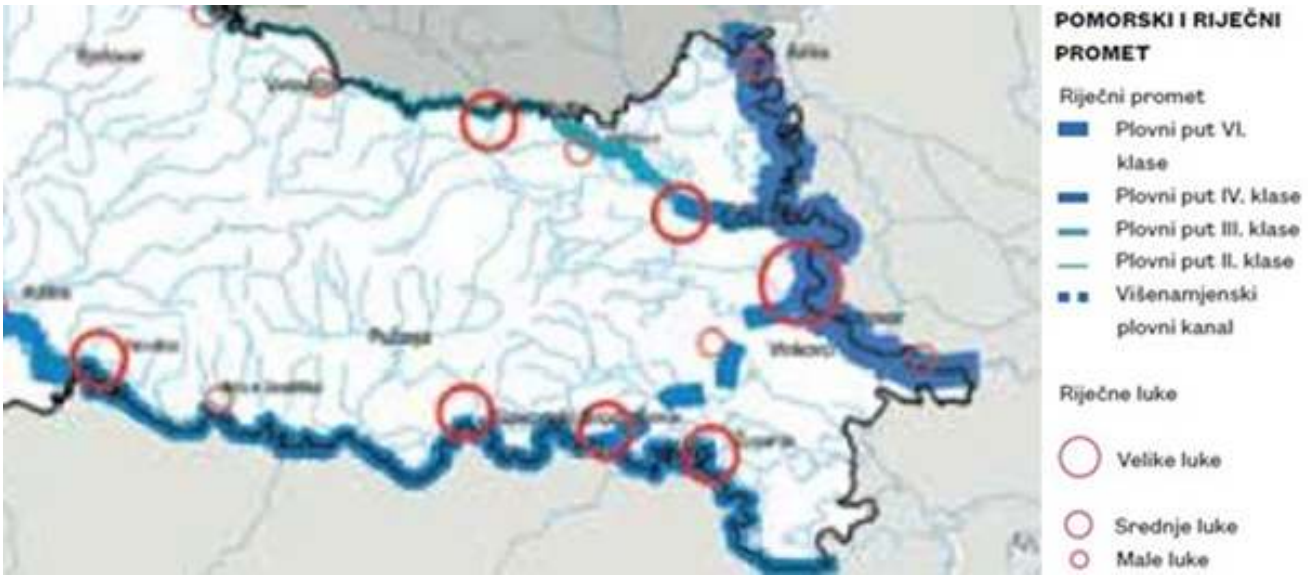

Izvor podataka: Strategije prostornog razvoja Republike Hrvatske, 2017.

Kartogram 52. - Strategija prostornog razvoja RH, izvadak iz prikaza 4.8. Zračni promet

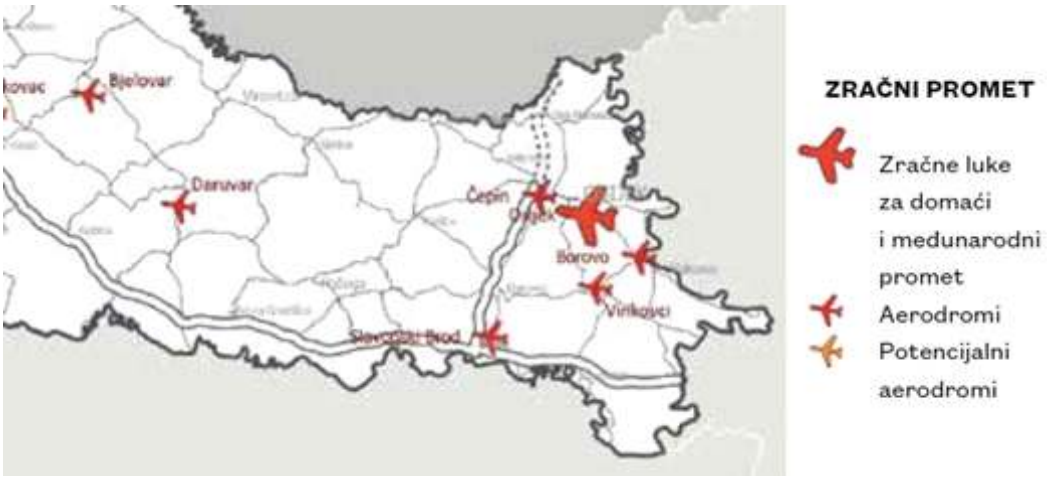

Izvor podataka: Strategije prostornog razvoja Republike Hrvatske, 2017.

- problemom mobilnosti na razini gradova, općina i županija riješiti uvođenjem načela intermodalnosti za međusobno povezivanje regija i omogućuje prekograničnu povezanost i pristup glavnoj europskoj prometnoj infrastrukturi (TEN-T), a uglavnom ne zahtijeva nove koridore već se zasniva na postojećim i planiranim kroz važeće prostorne planove, posebice u lukama planirati platforme u teretnom prometu za razvoj intermodalnosti;
- kako je Brodsko-posavska županija granična, u sustavu planirati povećane zahtjeve u graničnim prijelazima koji će predstavljati točke ulaza u šengenski prostor EU
- razvoj infrastrukture širokopojasnog pristupa širokopojasnih usluga

4. Razvoj energetskih sustava:

- povezivanje s europskim energetskim sustavima, povećanje udjela obnovljivih izvora energije i razvoj sustava distribucije i opskrbe, kao i povećanje energetske učinkovitosti u svim prostornim sustavima
- cilj je dobivati 35 % energije iz obnovljivih izvora do 2020. godine (obnovljivim izvorom energije smatra se aerotermalna, energija iz biomase, energija mora, energija vjetra, hidropotencijala, geotermalna i hidrotermalna energija, plina iz odlagališta otpada, plina iz postrojenja za obradu otpadnih voda i bioplina i Sunčeva energija)

Kartogram 53. - Strategija prostornog razvoja RH, izvadak iz prikaza 4.9. Osnovni elementi elektro-energetskog sustava



Izvor podataka: Strategije prostornog razvoja Republike Hrvatske, 2017.

Kartogram 54. - Strategija prostornog razvoja RH, izvadak iz prikaza 4.10. Transport ugljikovodika

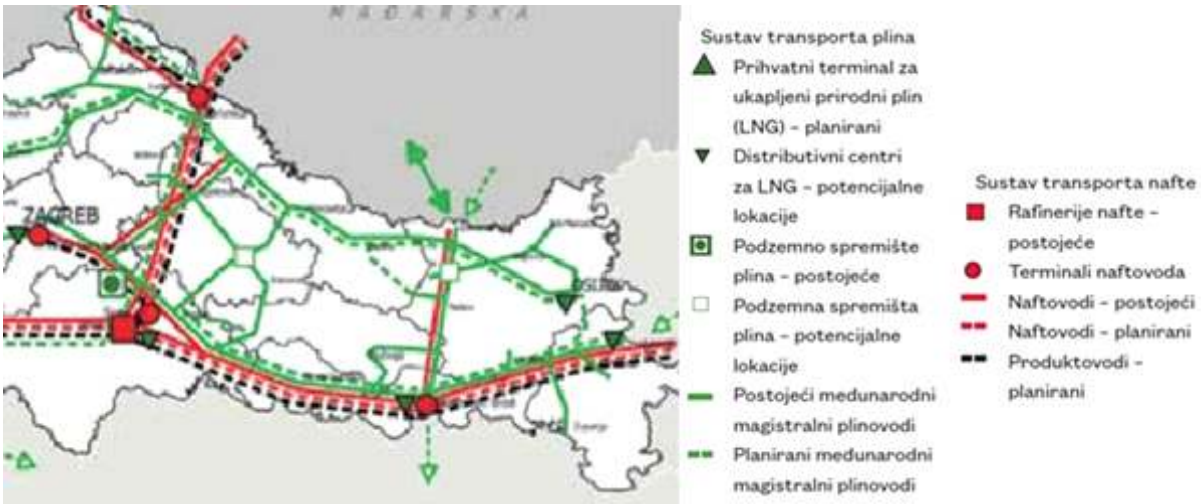

Izvor podataka: Strategije prostornog razvoja Republike Hrvatske, 2017.

5. Otpornost na promjene:

- prilagodba dinamici promjena – posljedicama klimatskih promjena i trendovima u gospodarstvu (posebice u turističkoj djelatnosti)
- prevladavanje razmjerno dugo neriješenih pitanja poput pasivnog gospodarenja napuštenim, podiskorištenim i degradiranim područjima, kako u javnom, tako i u privatnom vlasništvu ili sanacije područja bespravne gradnje s posebnim segmentom u domeni BPŽ: priprema planske i tehničke, dokumentacije za učinkovitije upravljanje sustavom obrane od poplava i ublažavanje posljedica suša s naglaskom na obrani najugroženijih urbanih područja, uz razmatranje višenamjenskih hidrotehničkih sustav.

III.1.1.3. Prostorni planovi državne razine

III.1.1.3.1. Državni plan prostornog razvoja (prostorni plan nove generacije)

DPPR je uveden novim ZPU-om kao prostorni plan na državnoj razini kojim se određuje osobito vrijedno zemljište namijenjeno poljoprivredi, zemljište namijenjeno šumi i šumsko zemljište državnog značaja, koridore infrastrukture državnog značaja, zone namijenjene istraživanju i eksploataciji mineralnih sirovina, područja posebne namjene, granice područja za koje se donosi prostorni plan područja posebnih obilježja čija je obveza donošenja propisana tim planom, izdvojena građevinska područja izvan naselja za gospodarsku i javnu namjenu državnog značaja i površine drugih namjena državnog značaja. DPPR je djelomično i provedbeni plan koji propisuje uvjete provedbe zahvata u prostoru za građevine državnog značaja, uvjete provedbe zahvata u prostoru državnog značaja koji se prema posebnim propisima koji uređuju gradnju ne smatraju građenjem, obvezu donošenja PPPO-a ako za to postoji potreba i smjernice za izradu UPU-a na izdvojenim građevinskim područjima izvan naselja za gospodarsku namjenu državnog značaja, a sve sa ciljem usmjeravanja razvoja i učinkovite provedbe zahvata u prostoru državnog značaja.

Izrada DPPR-a započela je stupanjem na snagu Odluke o izradi Državnog plana prostornog razvoja koju je donijela Vlada RH na sjednici održanoj 26. travnja 2018. godine. Kao izrađivač DPPR-a određen je Hrvatski zavod za prostorni razvoj, zavodi za prostorno uređenje svih županija pa tako i Zavod za prostorno uređenje Brodsko-posavske županije sudjeluje dostavom i obradom podataka važećih prostornih planova JLS i Županije. Kontinuirana je obrada i dostava podataka po temama za potrebe izrade DPPR, podatci se dostavljaju u formatu i vektorsko-topološko obrađeni povezani s metapodacima sukladno Pravilniku o državnom planu prostornog razvoja („Narodne novine“, br. 122/15). Obrada je podrazumijevala prijenos prostornih objekata iz CAD u GIS okruženje, njihovo opisivanje standardnim setom atributa, grupiranje slojeva prema točno definiranim temama značajnima za izradu DPPR-a, a po potrebi i dodatnu vektorizaciju te georeferenciranje ili transformaciju u službenu kartografsku projekciju HTRS96/TM

Kartogram 55. – Izrada Državnog plana prostornog razvoja-podatci BPŽ

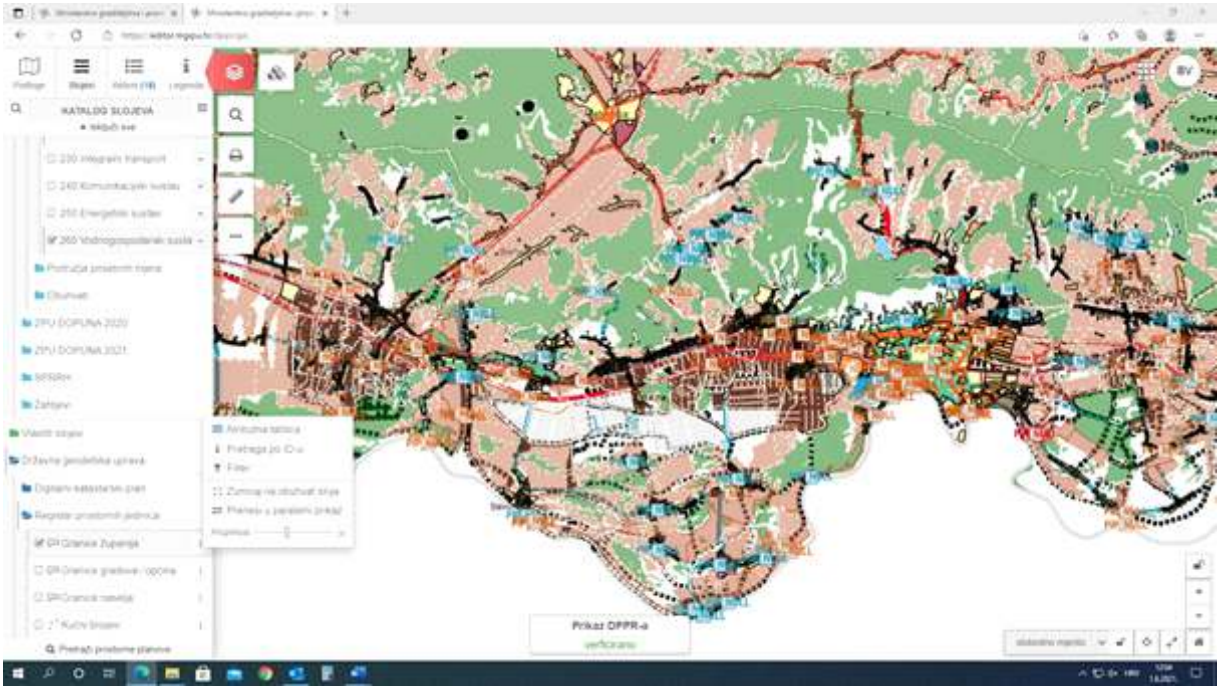

Izvor podataka: MGIPU, https://editor.mgipu.hr/dppr/gis

III.1.1.3.2. Prostorni plan područja posebnih obilježja (PPPPO)

Za područje Brodsko-posavske županije relevantna su dva PPPPO:

- Prostorni plan Parka prirode Lonjsko polje („Narodne novine“, br. 37/10.),
- Prostorni plan područja posebnih obilježja višenamjenskog kanala Dunav-Sava („Narodne novine“, br. 121/11.).

Kartogram 56. – Područja pod PPPPO u Brodsko-posavskoj županiji



Izvor podataka: Prostorni plan Brodsko-posavske županije („Službeni vjesnik Brodsko-posavske županije“, br. 04/01., 06/05., 11/07., 14/08. - pročišćeni tekst, 05/10., 09/12., 39/20. i 45/20. - pročišćeni tekst)

Prostorni plan Parka prirode Lonjsko polje, kao prostorni plan državne razine obvezujući je za Prostorni plan Brodsko-posavske županije, a time i sve niže prostorne planove koje se nalaze unutar obuhvata istog (dijelovi naselja Donji Varoš u Općini Stara Gradiška te dijelovi naselja Vrbovljani i Čovac u Općini Okučani).

„ Temeljna organizacija prostora, zasniva se na:

- *očuvanju prirode (biljnih i životinjskih vrsta, staništa) i posebno vrijednih dijelova okoliša,*
- *očuvanju tradicionalne kulturne baštine,*
- *očuvanju tradicionalnog oblika poljoprivredne proizvodnje,*
- *usklađivanju rada, života i proizvodnje sa zahtjevima zaštite Parka prirode,*
- *zaustavljanju demografske depopulacije,*
- *usklađenju interesa zaštite prirode i gospodarskih subjekata (lovstvo, gospodarenje šumama, kontrola plavljenja i dr.),*
- *razvoju turizma i poljoprivrede,*
- *podizanju standarda života i rada ne ugrožavajući prirodne i kulturne.*

Prostor Brodsko-posavske županije koji je unutar obuhvata navedenog prostornog plana je definiran kao:

- *I zona – samo lokalitet Međustrugovi*
  I. ZONA POSEBNE ZAŠTITE je zona u koju se ubrajaju područja šuma, livada, pašnjaka, močvara i vodotoka, koja predstavljaju posebnu vrijednost i osobitost u Parku, a čine ih staništa s velikim i raznolikim bogatstvom biljaka, gljiva i životinja, gnjezdilišta, mrjestilišta i slično, a nalaze se u visokom stupnju očuvanosti prirode.
- *II. zona tradicionalnog gospodarenja prostorom –sav ostali prostor parka prirode*
  II. ZONA TRADICIONALNOG GOSPODARENJA PROSTOROM je zona koja obuhvaća dijelove Parka na kojima se osnovne djelatnosti u kontinuitetu obavljaju na tradicionalan način, više ili manje usklađen s prirodnim ciklusima i potrebama opstanka pojedinih vrsta i zajednica.

Unutar II zone definirane su dvije podzone:

- *2.a. – tradicionalni pašnjački sustav*
- *2.b. – nizinske poplavne šume*

Podzona 2.a. – tradicionalni pašnjački sustav, uključuje sve pašnjačke površine u državnom vlasništvu i sjenokoše unutar i izvan retencijskog prostora, kao i površine u obalnom pojasu rijeke Save koje se redovito koriste za ispašu krupne stoke i peradi (tzv. poloji).

Unutar ove zone mogu se planirati slijedeći zahvati:

- *infrastrukturne građevine (prometne, energetske, vodno gospodarske, komunalne itd.)*
- *rekreacijske*
- *građevine posebne namjene (građevine od interesa za obranu)*
- *gospodarski objekti tradicijske poljoprivrede: (svinjci tradicionalnih gabarita, oblika i izvedbe, bunari i pojilišta tradicijskih gabarita, oblika i izvedbe, drvene nadstrešnice max. pojedinačnog kapaciteta do 150 uvjetnih grla)*
- *gospodarske građevine za vlastite potrebe i potrebe seoskog turizma, a sve u funkciji obavljanja tradicionalnih poljoprivrednih djelatnosti: biljne farme, farme, uzgoj nasada i pčelinjaci*
- *manje sakralne građevine (kapelice, raspela i sl.)*
- *građevine za potrebe lovstva i gospodarenje šumama*
- *građevine u funkciji posjećivanja (posjetiteljsko informacijski centri, izletišta i skloništa za izletnike, promatračnice, vidikovci, odmorišta i sl.)*

<u>Podzona 2.b</u>. – nizinske poplavne šume, uključuju sve šume i šumska zemljišta u Parku, osim šuma u uskom pojasu od rijeke Save do nasipa, uz rijeku Savu, te šume koje su svrstane u I. zonu zaštite.

Unutar ove zone mogu se planirati slijedeći zahvati:

- *infrastrukturne građevine (prometne, energetske, vodno gospodarske, komunalne itd.)*

- *rekreacijske*
- *građevine za potrebe lovstva i gospodarenje šumama*
- *građevine u funkciji posjećivanja (posjetiteljsko informacijski centri, izletišta i skloništa za izletnike, promatračnice, vidikovci, odmorišta i sl.), uz dobivene suglasnosti prema posebnim propisima.“*

Sve ove smjernice ugrađene su u zadnje izmjene i dopune Prostornog plana Brodsko-posavske županije, kao i zadnje izmjene i dopune PPUO Stara Gradiška. Potrebno je uskladiti PPUO Okučani.

Prostorni plan područja posebnih obilježja višenamjenskog kanala Dunav, kao dokument više razine je obvezujući za Prostorni plan Brodsko-posavske županije, a time i sve niže prostorne planove koje se nalaze unutar obuhvata istog (dijelovi općina Gundinci, Sikirevci i Velika Kopanica).

„ Temeljni ciljevi prostornog uređenja infrastrukturnog koridora kanala Dunav-Sava su sljedeći:

- *omogućiti uspostavljanje optimalnog vodnog režima i efikasno korištenje poljoprivrednog i šumskog zemljišta,*
- *uskladiti planirani razvitak infrastrukturnih sustava s promjenama u prostoru koje će nastati izgradnjom kanala,*
- *prostornim rješenjima omogućiti pozitivne učinke kanala na razvitak gospodarstva,*
- *demografske procese i prostorno uređenje naselja u utjecajnom području kanala,*
- *očuvati ekološku stabilnost područja kroz koje kanal prolazi i smanjiti učinke na okoliš,*
- *omogućiti normalno funkcioniranje naselja, postojećih prometnih i infrastrukturnih sustava,*
- *osigurati prostorne uvjete za razvitak prometnog sustava, uz racionalno korištenje prostora i povezivanje različitih vrsta prometa,*
- *osigurati funkcioniranje hidrološkog sustava i očuvati njegove ekološki vrijedne dijelove koji će izgradnjom kanala biti izvan funkcije,*
- *uskladiti rješenje kanala sa zahtjevima zaštite prirodne i graditeljske baštine, uz mogućnost njezine prezentacije i afirmacije,*
- *ostvariti krajobrazno prihvatljive slike koje će ujedno biti i ekološko opravdani zahvati, za uravnoteženje nastalih promjena u bio-sustavu“*

„Kanal Dunav-Sava će spojiti dvije, s hidrološkog stanovišta, različite rijeke: Savu i Dunav. Sava ima tipično kišno-snježni režim karakteriziran glavnim maksimumom u ožujku, a sekundarni maksimum u prosincu. Vrlo izraziti glavni minimum javlja se u kolovozu, a sekundarni je vrlo slabo izražen u siječnju. Dunav je rijeka s glacijalnom režimskom komponentom i s obzirom na svoj veliki sliv, amplitude maksimuma i minimuma su manje.

Iz godišnjih maksimalnih vodostaja za koje je provedena analiza, utvrđeno je da su vodostaji Dunava gotovo uvijek niži od vodostaja Save. Razina vode u rijeci Savi je općenito viša od razine vode u kanalu, a ova pak, viša od razine vode u Dunavu, pa bi nakon izgradnje kanala najčešća situacija bila sljedeća: voda iz Save upuštala bi se u kanal preko ustave to u količini koja zadovoljava sve potrebe. Na kraju, preko dunavske ustave, voda iz kanala ulazila bi u Dunav. “

Predložen je sljedeći razvoj sustava budućega kanala Dunav-Sava po fazama:

- I. faza je u funkciji osiguranja uvjeta za navodnjavanje poljoprivrednih površina na području Bić-Bosutskog polja (BBP) i regulacija vodnog režima površinskih i podzemnih voda u šumskom kompleksu Spačva. U ovoj fazi izvršila bi se izgradnja kanala po planiranoj trasi od rijeke Save do spoja s vodotokom Bić, čime bi se osigurali uvjeti za dovod vode iz rijeke Save u glavne recipijente (kanal reduciranih dimenzija) - zahvati unutar obuhvata Brodsko-posavske županije

---

Izvor: Prostorni plan parka prirode Lonjsko polje-izvod

Izvor: knjiga II PPPO višenamjenskog kanala Dunav-Sava-Izvod poglavlje 2.1.

Izvor: knjiga II PPPO višenamjenskog kanala Dunav-Sava-Izvod poglavlje 3.2.1.8.

- II. faza je u funkciji osiguranja uvjeta za plovnost do Vinkovaca iz smjera Dunava i regulacije vodnog režima velikih i malih voda na području BBP, osigurat će se uvjeti navodnjavanje poljoprivrednih površina na području Bić-Bosutskog polja i regulacije vodnog režima na prostoru šumskog kompleksa Spačva-Studva). U ovoj fazi, realizira se u konačnim gabaritima približno 21km budućeg kanala D-S.
- III. faza je u funkciji produženja plovnog puta od Vinkovaca do naselja Cerna. U ovoj fazi izvodi se puni profil kanala po trasama postojećih vodotoka Bosut, Bazjaš i Bić u duljini od cca 26 km.
- IV. faza je u funkciji konačnog uređenja plovnog puta „Dunav – Sava“. Izvodi se puni profil kanala na dionici I. faze radova u dužini od cca 15 km i sve preostale planirane građevine u konačnim okvirima)-/zahvati unutar obuhvata Brodsko-posavske županije - zahvati unutar obuhvata Brodsko-posavske županije

Kroz područje Brodsko-posavske županije kanal prolazi u dužini 11,5 km i to kroz naselja: Gundinci (Općina Gundinci), Velika Kopanica - Crno selo (Općina Velika Kopanica) i Jaruge (Općina Sikirevci). Građevinska područja naselja nisu obuhvaćena zahvatom kanala, već su u kontaktnom području i to:

Tablica 51. - Kontaktna područja kanala „Dunav-Sava“

JLS	Naselje	Površina unutar zone zahvata kanala (ha)	Površina unutar kontaktnog područja (ha)
Gundinci	Gundinci	-	21,58
Velika Kopanica	Velika Kopanica	-	5,15
Sikirevci	Jaruge	-	31,97
	Izdvojeno područje naselja Jaruge – S	-	1,96
	izdvojeno područje naselja Jaruge -SI	-	0,50
	Sikirevci	-	2,96

Izvor podataka: Prostorni plan područja posebnih obilježja višenamjenskog kanala Dunav- Sava („Narodne novine“, br. 121/11.)

U kontaktnom području Plana, prostori za razvoj naselja, gospodarska namjena, komunalne djelatnosti i sport i rekreacija mogu se na temelju PPUO dopunjavati i mijenjati uz uvjet osiguranja koridora prometnica i druge infrastrukture određene ovim Planom te očuvanja šuma i vrijednih poljoprivrednih površina.

Pored navedenih aktivnosti i funkcija vezanih uz kanal na području Brodsko-posavske županije, izgradnja kanala će utjecati i omogućiti:

- na utoku kanala u rijeku Savu, kanal prolazi područjem Općine Sikirevci te istočnije od naselja Jaruge utječe u Savu. To je prirodno nizinsko područje koje je moguće turistički valorizirati kroz razvoj turizma vezano za prirodno okruženje uz rijeke i vodotoke uz rijeku Savu (bare, rukavce), s mogućnošću razvoja rekreacijskoga i tranzitnoga turizma vezanog za rijeku.

III.1.2. Prostorni planovi županijske razine

Prostorni plan Brodsko-posavske županije („Službeni vjesnik Brodsko posavske županije“, br. 04/01., 06/05., 11/07., 14/08. - pročišćeni tekst, 05/10., 09/12., 39/2.0 i 45/20. - pročišćeni tekst) temeljni je dokument prostornog uređenja/prostorni plan regionalne razine, koji razrađuje načela prostornog uređenja i utvrđuje ciljeve prostornog razvoja te organizaciju, zaštitu, korištenje i namjenu cjelokupnog županijskog prostora. Izvornik plana izrađen je na temelju tada važećeg Zakona o prostornom uređenju („Narodne novine“, br. 30/94., 68/98. i 35/99.) te na osnovama Strategije i Programa prostornog uređenja Republike Hrvatske donesenih 1997. odnosno 1999. godine i izmijenjenih tijekom 2013. godine.

Tablica 52. - Važeći Prostorni plan Brodsko-posavske županije

RED. BR.	PROSTORNI PLAN ŽUPANIJE	VAŽEĆI PLANOVI (PPŽ)						PLAN U POSTUPKU IZRADE
		IZVORNIK	I. I&D	II. I&D	III. I&D	IV. I&D	V. I&D	
1.	BRODSKO-POSAVSKA ŽUPANIJA	Sl. vj. BPŽ 04/2001	Sl. vj. BPŽ 06/2005	Sl. vj. BPŽ 11/2007 14/2008 PROČIŠĆENI TEKST	Sl. vj. BPŽ 05/2010	Sl. vj. BPŽ 09/2012	Sl. vj. BPŽ 39/2020 45/2020 PROČIŠĆENI TEKST	NE

Izvor podataka: Zavod za prostorno uređenje Brodsko-posavske županije

Izvornik i slijedeće dopune Prostornog plana Županije predstavljaju plansku cjelinu, ali kako se ona sastoji od više užih područja, Plan vodi brigu o zajedničkim elementima te cjeline i stvara uvjete za planiranje na razini tih područja. Metodologija izrade plana omogućava interaktivno prožimanje slojevitih interesa i prostornih mogućnosti u okviru zadanih ciljeva uz poštivanje načela održivog razvitka. Sadržajno ovaj Plan pokriva široku lepezu informacija i podataka kroz analizu položaja, značajki i posebnosti županijskog prostora u odnosu na prostor i sustave Države, određuje relevantna polazišta u odnosu na prostornu i gospodarsku strukturu Županije, sustav središnjih naselja regionalnog značenja, sustav razvojne regionalne infrastrukture, daje osnove za uređenje i zaštitu prostora, prostorna mjerila i smjernice za gospodarski razvoj, te očuvanje i unapređenje prirodnih, kulturno-povijesnih i krajobraznih vrijednosti te mjere za unapređenje i zaštitu okoliša kao i druge elemente od važnosti za Županiju.

Do stupanja na snagu novog ZPU ovaj plan je imao usmjeravajuću i kontrolnu funkciju, posebno u pogledu zaštite prostora i okoliša kao neobnovljivog resursa u odnosu na prostorne planove lokalne razine.

Važeći ZPU dijelom redefinira sadržaj Prostornog plana Županije na način:

„Prostorni plan županije određuje:

- vrijedno obradivo poljoprivredno zemljište
- koridore infrastrukture županijskog značaja
- izdvojena građevinska područja izvan naselja za gospodarsku namjenu županijskog značaja
- površine drugih namjena županijskog značaja određene uredbom iz članka 56. stavka 2. ovoga Zakona.

Prostorni plan županije propisuje:

- uvjete provedbe zahvata u prostoru za javne, društvene i druge građevine područnog (regionalnog) značaja
- uvjete provedbe zahvata u prostoru područnog (regionalnog) značaja koji se prema posebnim propisima koji uređuju gradnju ne smatraju građenjem

- smjernice za izradu urbanističkih planova uređenja na izdvojenim građevinskim područjima izvan naselja za gospodarsku i javnu namjenu područnog (regionalnog) značaja.

Novim ZPU propisane su stroge nadležnosti razina prostornih planova, prostorni plan županije izrađene temeljem ovog zakona postaje provedbeni u odnosu na građevine i zahvate regionalne, odnosno županijske razine. Novim ZPU propisan je rok izrade DPPR od dvije godine stupanja zakona na snagu i sve do izmjena i dopuna ovog zakona 2019. godine („Narodne novine“, br. 39/19.) nisu se mogli donositi prostorni planovi temeljem ZPU niže razine. Kako do sada nije donesen DPPR, ukinuta je zabrana izrade i donošenja novih prostornih planova niže razine, a sve kroz brisanje odredbi članka 199. ZPU („Narodne novine“, br. 39/19.). Istim izmjenama i dopunama ZPU otvorena je mogućnost izrade nove generacije prostornih planova, kao i izmjena i dopuna postojećih planova sukladno ovom ZPU.

Prostorni plan Brodsko-posavske županije donesen je na sjednici Županijske skupštine 12. travnja 2001. godine. I. izmjene i dopune Prostornog plana Županije donesene su 2005. godine, a II. izmjene i dopune 2007. god, iza kojih je 2008. napravljen i objavljen kompletan pročišćeni tekst. III. izmjene i dopune donesene su 2010 godine, a V. izmjene i dopune 2012.god.

U razdoblju za koje se radi Izvješće o stanju u prostoru donesene su V. izmjene i dopune ovog Plana.

V. izmjene i dopune Prostornog plana Brodsko-posavske županije donesene su 30. studenog 2020. godine na 28. sjednici Županijske skupštine, a objavljene u broju 39/20 Službenog vjesnika Brodsko-posavske županije, dok je pročišćeni tekst plana objavljen u broju 45/20 Službenog vjesnika Brodsko-posavske županije. Ove izmjene i dopune predstavljaju ciljanu točkastu izmjenu i dopunu plana u segmentu usklađivanja prostorno planskih rješenja u dijelu gospodarenja otpadom, temeljem odredaba Zakona o gospodarenju otpadom („Narodne novine“, br. 94/13. i 73/17.), Pravilniku o gospodarenju otpadom („Narodne novine“, br. 117/17.) i Planu gospodarenja otpadom Republike Hrvatske za razdoblje 2017.-2022. godine („Narodne novine“, br. 03/17.). Plan je dopunjen slijedom navedenih podzakonskih akata kategorijama sukladno podjeli na građevine državnog, regionalnog i lokalnog značaja uključujući postrojenja za gospodarenje otpadom u smislu određivanja lokacije i sadržaja u prostornim planovima, a sve po uputi Ministarstva graditeljstva i prostornog uređenja (KLASA: 350-01/18-01/26, URBROJ: 531-01-18-2 od 19.03.2018. godine).

Za potrebe izrade V. izmjena i dopuna Prostornog plana Brodsko-posavske županije izrađena je Strateška studija utjecaja plana na okoliš i Glavna ocjena prihvatljivosti zahvata na ekološku mjeru. Slijedom ovih dokumenata proizlaze mjere ublažavanja zahvata na sastavnice okoliša.

Uspostava novog sustava gospodarenja otpadom u odnosu na sastavnice okoliša ocjenjeno je da:

- pojedinačne građevine imaju lokalni točkasti utjecaj-za koje se daju mjere kako bi se ublažio na neposrednom okruženju
- utjecaj cjelovitog sustava generalno pozitivnim na sve sastavnice okoliša, izuzev mogućeg utjecaja na tlo (odlagalište otpada i sanirana odlagališta otpada)za koje se predviđa monitoring
- utjecaj prometa koji se ocjenjuje negativnim na postojeće stanje-ublažava se mjerama kroz
    a) preferiranje prometne infrastrukture definirane ovim Planom (industrijski željeznički kolosijek Nova Gradiška RCGO i definiranjem trase Istočne vezne ceste od križanja Sjeverna vezna cesta do Vrazova ulica)
    b) planiranjem reciklažna dvorišta i reciklažna dvorišta za građevinski otpad na lokacijama kojima se omogućava izbjegavanje okolišno osjetljivih transportnih pravaca za komunalna vozila i teške kamione, a sukladno karti pogodnosti okoliša za transportne puteve, izrađenoj Strateškom studijom utjecaja V. IID PPBPŽ, razmatraju se varijante formiranja zajedničkih reciklažnih dvorišta JLS i daju smjernice
    c) mjerama za izvođenje i održavanje prometne mreže koja se koristi za transportne puteve dopreme otpada, kao i mjerama i stimulacijom za upotrebu vozila koja se koriste u transportu.

Koncept gospodarenja otpadom definira se na način:

Tablica 53. – Lokacija, rang i status građevina gospodarenja otpadom

RANG	NAZIV GRAĐEVINE	LOKACIJA	STATUS	NADLEŽNOST PROSTORNOG PLANA
DRŽAVNI	*CGO*	*ŠAGULJE k.o. Kovačevac (k.č. br. 1367 i 1369) i k.o. Mašić (k.č. br. 933)*	*obvezan, sadržaj studija*	*PP BPŽ*
REGIONALNI	*Reciklažni centar*	*Vijuš - Slavonski Brod, postojeće odlagalište*	*Obvezan*	*PP BPŽ, PPUG građevinsko područje*
		Šagulje -Ivik-postojeće odlagalište	*Obvezan*	*PP BPŽ, PPUG građevinsko područje*
		Davor-postojeće odlagalište	*Obvezan*	*PP BPŽ PPUO građevinsko područje*
	-pretovarna stanica	*Vijuš-Slavonski Brod*	*Obvezan*	*PP BPŽ, PPUG građevinsko područje*
	-kazeta za zbrinjavanje građevnog otpada koji sadrži azbest	*Vijuš-Slavonski Brod -postojeće odlagalište*	*Obvezan*	*PP BPŽ, PPUG građevinsko područje*
		ŠAGULJE k.o. Kovačevac (k.č. br. 1367 i 1369) i k.o. Mašić (k.č. 933)	*Obvezan dio CGO*	*PP BPŽ*
	- građevine za obradu otpada osim onih državnog značaja	*Građevina za obradu otpada termička obrada –energana: Lokacija Davor, u zoni I izdvojneog građevinskog područja izvan naselja , označena u PPUO kao postrojenje za proizvodnju energije energana*	*Studija izvedivosti*	*PP BPŽ*
		Građevina za obradu otpada termička obrada Šagulje (RCGO).	*Studija izvedivosti*	*PP BPŽ*
		Postrojneje za mehaničko biološku obradu otpada	*Studija izvedivosti*	*PP BPŽ*
	-postrojenje za obradu otpadnog mulja	*Postrojenje za obradu mulja iz uređeja za pročišćavaanje voda Vijuš Slavonski Brod*	*Studija izvedivosti*	*PP BPŽ i PPUG*

Lokalnog značaja	*Centar za ponovnu oporabu*	*U svim JLS*	*Po potrebi*	*PP BPŽ omogućuju izgradnju u zonama I ili K 3*
	Reciklažno dvorište	*U svim JLS*	*Po potrebi*	*PP BPŽ omogućuju izgradnju u zonama I ili K 3*
	Reciklažno dvorište za građevni otpad	*U svim JLS*	*Po potrebi*	*PP BPŽ omogućuju izgradnju u: - zonama I ili K3 izdvojenog građevinskog područja gospodarske namjene izvan naselja, - unutar određenih eksploatacijskih polja s pripadajućim postrojenjima, asfaltnih baza, betonara i drugih građevina u funkciji obrade mineralnih sirovina,*
	Ostale građevine za sakupljanje i obradu otpada koje nisu državnog i regionalnog značaja	*Moguće u zonama gospodarske namjene I ,ili K3*	*Po potrebi*	*Definira se PPUG ili PPUO*

Izvor podataka: Prostorni plan Brodsko-posavske županije („Službeni vjesnik Brodsko-posavske županije“, br. 04/01., 06/05., 11/07., 14/08. - pročišćeni tekst, 05/10., 09/12., 39/20. i 45/20. - pročišćeni tekst)

Ovim prostornim planom definiraju se građevine i postrojenje državnog i regionalnog značaja.
Ovim planom omogućuje se izgradnja građevina lokalnog značaja: centri za ponovnu oporabu, reciklažnih dvorišta i reciklažnih dvorišta za građevni otpad, a za ostale građevine za sakupljanje i obradu otpada koje nisu državnog i regionalnog značaja dane su smjernice i na temelju istih uz posebne uvjete ove građevine treba definirati kroz prostorne planove uređenja općine ili grada.

III.1.3. Prostorni planovi lokalne razine

III.1.3.1. Prostorni planovi uređenja grada ili općine (PPUG/O)

Sukladno važećem ZPU:

„Prostorni plan uređenja grada, odnosno općine donosi se obvezno za područje grada, odnosno općine. Prostorni plan uređenja propisuje uvjete provedbe svih zahvata u prostoru izvan građevinskog područja, osim zahvata državnog i županijskog značaja, uvjete provedbe svih zahvata u prostoru u dijelu građevinskog područja naselja i dijelu izdvojenog građevinskog područja izvan naselja kojeg određuje grad, odnosno općina, a za koje se prema Zakonu ne donosi generalni urbanistički plan ili urbanistički plan uređenja, te u izdvojenom dijelu građevinskog područja naselja, te propisuje smjernice za izradu

urbanističkih planova uređenja koji se prema Zakonu donose u građevinskom području naselja i izdvojenom građevinskom području izvan naselja, a za koje se ne donosi generalni urbanistički plan. Prostorni plan uređenja grada, odnosno općine može za dijelove građevinskog područja, za koje se prema ovom Zakonu obvezno donosi urbanistički plan uređenja, propisivati uvjete provedbe zahvata u prostoru s detaljnošću propisanom za urbanistički plan uređenja. Prostorni plan uređenja donosi gradsko, odnosno općinsko vijeće, a prije donošenja prostornog plana uređenja grada, odnosno općine mora se pribaviti mišljenje zavoda za prostorno uređenje županije u pogledu usklađenosti tog plana s prostornim planom županije.“

Donošenjem ZPU člankom 201. definira se obveza dopune PPUG/O, a u smislu određivanja neuređenih dijelove građevinskih područja i izgrađenih dijelove građevinskih područja planiranih za urbanu preobrazbu. Do ispunjenja ove obveze „dopune PPUO“ (odnosno usklađenja sa Zakonom) neuređenim dijelom građevinskog područja smatraju se neizgrađeni dijelovi građevinskog područja određeni prostornim planovima, a izgrađenim dijelovima građevinskih područja planiranim za urbanu preobrazbu u smislu ovoga Zakona smatraju se dijelovi građevinskog područja određeni za urbanu obnovu prostornim planovima koji su na snazi na dan stupanja na snagu ovoga Zakona. Slijedom navedenog za sva građevinska područja koja su određena kao planirana/neizgrađena ili izgrađena određena za urbanu sanaciju, a za koje nije donesen urbanistički plan uređenja ili druga vrsta provedbenog dokumenta prostornog uređenja koji su bili propisani dosadašnjim zakonima onemogućen ja postupak izdavanja lokacijske i građevinske dozvole izuzev zamjenskih građevina što je zahtijevalo žurno usklađenje važećih PPUG/O. U periodu izrade Izvješće o stanju u prostoru za sve navedene PPUG/O izrađena su razgraničenja neizgrađenih uređenih i neizgrađenih neuređenih građevinskih područja kroz postupke usklađenja sa ZPU ili kroz postupak izmjene i dopune PPUG/O. Zavod za prostorno uređenje Brodsko-posavske županije je izradio 15 usklađenja PPUO i usklađenje PPUG Nova Gradiška. Kroz postupke izmjene i dopune u proteklom periodu JLS su većim dijelom izvršili i evidentiranje stanja izgrađenog i neizgrađenog građevinskog područja sukladno stvarnom stanju, kao i razgraničenja građevinskih područja naselja i izdvojenih građevinskih područja izdvojene namjene izvan naselja. Odredbom cl.43. st.6. ZPU propisano je da se izdvojeno građevinsko područje izvan naselja za koje u roku od sedam (7) godina od dana njegova određivanja nije donesen urbanistički plan uređenja ili do kojeg nije izgrađena osnovna infrastruktura, prestaje biti građevinsko područje. Potrebna je nova valorizacija ovakvih izdvojenih građevinskih područja započevši od 2021. godine

Važeći ZPU omogućuje: *„za dijelove građevinskog područja, za koje se prema ovom Zakonu obvezno donosi urbanistički plan uređenja, propisivati uvjete provedbe zahvata u prostoru s detaljnošću propisanom za urbanistički plan uređenja.“* Ovom zakonskom odredbom u praksi je omogućena provedba manjih zona gospodarske ili javne namjene izvan naselja - direktna provedba, dijelom korištena u postupku PPUO (Sibinj , Podcrkavlje i Stara Gradiška) za manje zone gospodarske namjene čija je realizacija planirana u kratkom vremenskom roku od donošenja plana sa veće poznatim ili planiranim namjenama.

Tablica 54. - Prikaz prostornih planova uređenja gradova (PPUG) na području Brodsko-posavske županije

RED. BR.	GRADOVI	VAŽEĆI PLANOVI (PPUG)								PLANOVI U POSTUPKU IZRADE
		IZVORNIK	I. I&D	II. I&D	III. I&D	IV. I&D	V. I&D	VI. I&D	VII. I&D	
1.	SLAVONSKI BROD	Sl. vj. BPŽ 03/2004	Sl. vj. BPŽ 22/2007	Sl.glasnik Slav.Broda 03/2014	Sl.glasnik Slav.Broda 01/2017 usklađenje sa Zakonom(dopuna)					Da -odluka Sl.glasnik Slav.Broda 01/2017
2.	NOVA GRADIŠKA	Novogradiški gl. 06/1999	Novogradiški gl. 01/2003 03/2003 PROČIŠĆENI TEKST	Novogradiški gl. 07/2004	Novogradiški gl. 002/2007	Novogradiški gl. 10/2014	Novogradiški gl. 06/2016 usklađenje sa Zakonom	Novogradiški gl. 07/2018 09/2018 PROČIŠĆENI TEKST	Novogradiški gl. 02/2021	NE

Izvor podataka: Zavod za prostorno uređenje Brodsko-posavske županije, svibanj 2021.

Grad Nova Gradiška provodi kontinuirane izmjene i dopune nadležnog PPUG, s prihvatljivim rokovima izrade proizašlim iz Odluka o izradi u kojima se definiraju točne izmjene i dopune i slijedom navedenog postupak izrade i donošenja je olakšan, a za navedene izmjene i dopune kontinuirano priprema prethodne akte ili studije. Grad Slavonski Brod je u prethodnom periodu usvojio jednu izmjenu i dopunu PPUG, kao i usklađenje sa ZPU vezano za članak 201., odnosno utvrđivanje neizgrađenog uređenog ili neuređenog građevinskog zemljišta. Još 2017. godine započeta je izmjena i dopuna PPUG i proveden javni uvid 2019. godine, ali plan nije usvojen. Nedostaje kontinuiran rad u sektoru prostornog planiranja posebice nedostaju akti i studije vezane za segment prostornog planiranja kao ulazni parametri.

Tablica 55. - Prikaz prostornih planova uređenja općina na području Brodsko-posavske županije

RED. BR.	OPĆINE	VAŽEĆI PLANOVI (PPUO)							planovi u postupku izrade
		IZVORNIK	I. I&D	II. I&D	III. I&D	IV. I&D	V. I&D	VI. I&D	
1.	BEBRINA	Sl. vj. BPŽ 15/2005	Sl. vj. BPŽ 17/2015 usklađenje sa zakonom						NE
2.	BRODSKI STUPNIK	Sl. vj. BPŽ 21/2002	Sl. vj. BPŽ 20/2007	Sl. vj. BPŽ 26/2012	Sl. vj. BPŽ 17/2015 usklađenje sa zakonom	Sl. vj. BPž 26/2012	Sl. vj. BPŽ 14/2015	Sl. vj. BPŽ 13/2020 16/2020 pročišćeni tekst	DA
3.	BUKOVLJE	Sl. vj. BPŽ 06/2004	Sl. vj. BPŽ 13/2008	Sl. vj. BPŽ 23/2015 usklađenje sa zakonom					NE

4.	CERNIK	Sl. gl. Opć. Cernik 04/2003	Sl. gl. Opć. Cernik 02/2007 08/2007 pročiš. tekst	Sl. gl. Opć. Cernik 09/2013	Sl. gl. Opć. Cernik 06/2015 usklađenje sa zakonom	Sl. gl. Opć. Cernik 07/2017			DA
5.	DAVOR	Sl. vj. BPŽ 14/2003	Sl. vj. BPŽ 13/2008	Sl. vj. BPŽ 07/2013	Sl. vj. BPŽ 28/2015 usklađenje sa zakonom				NE
6.	DONJI ANDRIJEVCI	Sl. vj. BPŽ 19/2002	Sl. vj. BPŽ 15/2011	Sl. vj. BPŽ 28/2014 usklađenje sa zakonom	Sl. vj. BPŽ 14/21 16/21 pročišćeni tekst				NE
7.	DRAGALIĆ	Sl. gl. Opć. Dragalić 02/2005	Sl. gl. Opć. Dragalić 05/2009	Sl. gl. Opć. Dragalić 02/2017 usklađenje sa zakonom	Sl. gl. Opć. Dragalić 03/2021				NE
8.	GARČIN	Sl. vj. BPŽ 16/2001	Sl. vj. BPŽ 19/2007	Sl. vj. BPŽ 06/2011	Sl. vj. BPŽ 20/2015	Sl. glasilo Opć. Garčin 03/2021			NE
9.	GORNJA VRBA	Sl. vj. BPŽ 08/2003	Sl. vj. BPŽ 03/2009	Sl. vj. BPŽ 10/2016	Sl. novine Opć. G. Vrba 01/2019 2/2019 proč. tekst				NE
10.	GORNJI BOGIĆEVCI	Sl. vj. BPŽ 17/2006	Sl. gl. Opć. Gornji Bogićevci 01/2016						NE
11.	GUNDINCI	Sl. vj. BPŽ 11/2004	Sl. vj. BPŽ 25/2005	Sl. vj. BPŽ 15/2015 usklađenje sa zakonom	Sl. vj. BPŽ 1/2019				NE
12.	KLAKAR	Sl. vj. BPŽ 04/2006	Sl. vj. BPŽ 14/2010	Sl. vj. BPŽ 2/2016 ciljane					NE

13.	NOVA KAPELA	Sl. vj. BPŽ 16/2006	Sl. novine Opć. N. kapela 05/2015 06/2015 proč. tekst	Sl. novine Opć. N. kapela 31/2018					NE
14.	OKUČANI	Sl. vj. BPŽ 02/2003	Sl. vj. BPŽ 03/2009	Sl. vj. BPŽ 21/2016 usklađenje sa zakonom					NE
15.	OPRISAVCI	Sl. vj. BPŽ 15/2003	Sl. vj. BPŽ 20/2010	Sl. vj. BPŽ 23/2014 usklađenje sa zakonom	Sl. vj. BPŽ 05/2020 13/2020 pročišćeni tekst				NE
16.	ORIOVAC	Sl. vj. BPŽ 24/2005	Sl. vj. BPŽ 12/2006	Sl. vj. BPŽ 20/2009	Sl. vj. BPŽ 09/2015 usklađenje sa zakonom	Sl. vj. BPŽ 24/2017	Sl. vj. BPŽ 26/2020		NE
17.	PODCRKAVLJE	Sl. vj. BPŽ 12/2001	Sl. vj. BPŽ 23/2014 usklađenje sa zakonom	Sl. vj. BPŽ 14/2019 13/2020 pročišćeni tekst					NE
18.	REŠETARI	Sl. gl. Opć. Rešetari 02/2004	Sl. gl. Opć. Rešetari 02/2006	Sl. gl. Opć. Rešetari 02/2011	Sl. gl. Opć. Rešetari 04/2017 usklađenje sa zakonom				NE
19.	SIBINJ	Sl. vj. BPŽ 08/2003	Sl. vj. BPŽ 17/2007	Sl. vj. BPŽ 27/2014 usklađenje sa zakonom	Sl. vj. BPŽ 27/2016 02/2017 pročišćeni tekst				NE
20.	SIKIREVCI	Sl. vj. BPŽ 12/2006	Sl. vj. BPŽ 04/2015 usklađenje sa zakonom	Sl. vj. BPŽ 17/2019 19/2019 pročišćeni tekst					DA
21.	SLAVONSKI ŠAMAC	Sl. vj. BPŽ 05/2007	Sl. vj. BPŽ 22/2015 usklađenje sa zakonom						NE

22.	STARA GRADIŠKA	Sl. vj. BPŽ 06/2005	Sl. vj. BPŽ 01/2010	Sl. gl. Opć. Stara Gradiška 07/2012	Sl. gl. Opć. S.Gradiška 05/2016 06/2016 pročišćeni tekst				NE
23.	STARO PETROVO SELO	Sl. gl. Opć. SPS 03/2006	Sl. gl. Opć. SPS 03/2013	Sl. gl. Opć. SPS 01/2014 04/2015 pročišćeni tekst	Sl. gl. Opć. SPS 04/2015	Sl. gl. Opć. SPS 05/2018			NE
24.	VELIKA KOPANICA	Sl. vj. BPŽ 01/2007	Sl. vj. BPŽ 25/2007	Sl. vj. BPŽ 19/2010	Sl. vj. BPŽ 26/2015 usklađenje sa zakonom	Sl. vj. BPŽ 13/2017 17/2017 pročišćeni tekst			NE
25.	VRBJE	Sl. vj. BPŽ 05/2006	Sl. glasnik O. Vrbje 04/2019 usklađenje sa zakonom						NE
26.	VRPOLJE	Sl. vj. BPŽ 22/2006	Sl. vj. BPŽ 09/2010	Sl. vj. BPŽ 11/2016 usklađenje sa zakonom	Sl. vj. BPŽ 08/2021 14/2021 pročišćeni tekst				NE

Izvor podataka: Zavod za prostorno uređenje Brodsko-posavske županije

Grafikon 17. - Dinamika donošenja PPUG/O po godina

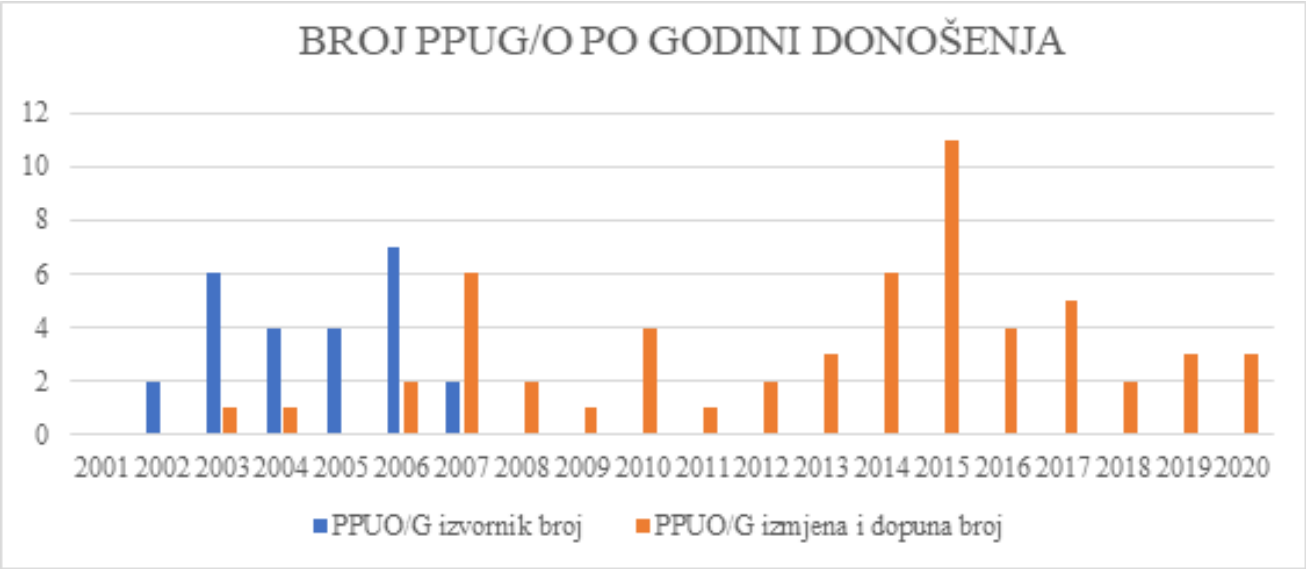

Izvor podataka: Zavod za prostorno uređenje Brodsko-posavske županije

Slijedom analize dinamike izrade PPUG/O zajedno s izmjenama i dopunama može se definirati:
- svi izvornici izrađeni do zaključno 2007. godine,
- izmjene i dopune kontinuirano se provode prosječno 2-3 plana godišnje, izuzev perioda između 2014.-2017. godine kad su rađena usklađenja sa ZPU.

U nastavku se daje grafički prikaz donošenja PPUG/O na području Brodsko-posavske županije.

Kartogram 57. – Posljednje izmjene i dopune PPUG/O na području Brodsko-posavske županije



Izvor podataka: Zavod za prostorno uređenje Brodsko-posavske županije

III.1.3.2. Ostali prostorni planovi u nadležnosti gradova i općina

Struktura provedbenih planova nižeg reda u nadležnosti JLS mijenjala se sukladno važećim zakonima koji reguliraju prostorno uređenje:

Prema Zakonu o prostornom uređenju („Narodne novine“, br. 30/94., 68/98., 35/99., 61/00., 32/02. i 100/04., na snazi od 1994. do 2007.), pored PPUG/O, ostali dokumenti prostornog uređenja/planovi (provedbeni) u nadležnosti JLS su:
- generalni urbanistički plan (GUP),
- urbanistički plan uređenja (UPU),
- detaljni plan uređenja (DPU),
- provedbeni urbanistički plan (PUP) preuzet čl.57. Zakona o prostornom uređenju („Narodne novine“, br. 30/94., 68/98., 35/99., 61/00. i 32/02.)

b) Zakonom o prostornom uređenju i gradnji („Narodne novine“, br. 76/07., 38/09., 55/11., 90/11. i 50/12., na snazi od 2007. do 2014.) pored PPUG/O, ostali provedbeni dokumenti prostornog uređenja koji se donose na lokalnoj razini su:
- urbanistički plan uređenja (UPU)
- detaljni plan uređenja (DPU)
- provedbeni urbanistički plan (PUP) preuzet čl. 325. Zakon o prostornom uređenju i gradnji („Narodne novine“, br. 30/94., 68/98., 35/99., 61/00. i 32/02.)

Generalni urbanistički plan (GUP) donosio se, temeljem Zakona o prostornom uređenju („Narodne novine“, br. 30/94., 68/98., 61/00., 32/02. i 100/04.), sukladno Pravilniku o sadržaju, mjerilima kartografskih prikaza, obveznim prostornim pokazateljima i standardu elaborata prostornih planova („Narodne novine“, br. 106/98., 39/04., 45/04., 163/04. – ne važi stupanjem na snagu Pravilnika o općinama koje mogu donijeti prostorni plan uređenja općine smanjenog sadržaja i sadržaju, mjerilima kartografskih prikaza i obveznim prilozima toga plana („Narodne novine“, br. 135/10.)) za naselja u kojima je sjedište županija, Grad Zagreb te druga naselja koja imaju više od 15 000 stanovnika. Zakon o prostornom uređenju i gradnji iz 2007. briše obavezu izrade Generalnog urbanističkog plana i ostavlja ih na snazi najdulje deset godina od dana stupanja na snagu Zakona tj. do 1. listopada 2017. godine.

c) Prema Zakonu o prostornom uređenju, pored PPUO/G ostali planovi (provedbeni) u nadležnosti JLS su:

- generalni urbanistički plan (GUP),
- urbanistički plan uređenja (UPU),
- dokumenti prostornog uređenja doneseni na temelju propisa koji su važili prije stupanja na snagu ZPU ostaju na snazi do donošenja prostornih planova prema ovom Zakonu, odnosno do njihova stavljanja izvan snage na temelju ovoga Zakona (DPU, PUP) i smatraju se UPU-om.

Obzirom da su se u praksi Generalni urbanistički planovi pokazali kao potrebna razina prostornog plana između planskih određenja PPUG-a i Urbanističkog plana uređenja, Ministarstvo kroz ZPU ponovno uvodi GUP u zakonsku regulativu.

ZPU definira:

„Generalni urbanistički plan donosi se obvezno za građevinsko područje naselja i izdvojeno građevinsko područje izvan naselja središnjeg naselja velikog grada.

Generalni urbanistički plan određuje:

- *neizgrađeni dio građevinskog područja naselja i izdvojenog građevinskog područja izvan naselja za koje se donosi generalni urbanistički plan te neuređeni dio tih područja*
- *dio građevinskog područja naselja i izdvojenog građevinskog područja izvan naselja, planiran za urbanu preobrazbu i urbanu sanaciju*
- *obuhvat u Generalni urbanistički plan donosi se obvezno za građevinsko područje naselja i izdvojeno građevinsko područje izvan naselja središnjeg naselja velikog grada.*

Generalni urbanistički plan propisuje:

- *uvjete provedbe svih zahvata u prostoru unutar dijela svog obuhvata za koji se ne donosi urbanistički plan uređenja*
- *smjernice za izradu urbanističkih planova uređenja čiji je obuhvat određen generalnim urbanističkim planom.*

Generalni urbanistički plan može za dijelove građevinskog područja za koje se prema ovom Zakonu obvezno donosi urbanistički plan uređenja propisivati uvjete provedbe zahvata u prostoru s detaljnošću propisanom za urbanistički plan uređenja, urbanističkih planova uređenja koji se prema ovom Zakonu donose za građevinsko područje naselja i izdvojeno građevinsko područje izvan naselja koje određuje grad, odnosno općina.“

Unutar Brodsko-posavske županije izrađeni su generalni urbanistički planovi
za oba grada – Grad Slavonski Brod (veliki grad i središte županije) i Grad Novu Gradišku (temeljem Zakona o prostornom uređenju („Narodne novine“, br. 30/94., 68/98., 35/99., 61/00., 32/02. i 100/04.)).

Tablica 56. – Generalni urbanistički planovi na području Brodsko-posavske županije

R. BR.	Grad	Važeći planovi (GUP)				Planovi u postupku izrade
		Izvornik	I. I&D	II. I&D	III. I&D	
1.	SLAVONSKI BROD	Sl. vj. BPŽ 02/2005	Sl. vj. BPŽ 10/2008	Sl. gl. grada SB 01/2016		Da - odluka Sl.glasnik Slav.Broda 01/2017
2.	NOVA GRADIŠKA	Novogradiški gl. 05/2007	Novogradiški gl. 06/2010	Novogradiški gl. 07/2010 09/2018 PROČIŠĆENI TEKST	Novogradiški gl. 02/2021	NE

Izvor podataka: Zavod za prostorno uređenje Brodsko-posavske županije

Tablica 57. - Urbanistički planovi uređenja (UPU) za gradove na području Brodsko-posavske županije

RED. BR.	GRADOVI	VAŽEĆI PLANOVI (UPU)			PLANOVI U POSTUPKU IZMJENE
		naziv	izvornik	I. I&D	
1.	SLAVONSKI BROD	UPU VELIKO POLJE-SJEVER	Sl.vj. BPŽ 18/2007		NE
2.		UPU GOSPODARSKO PROIZVODNA ZONA ĐĐ	Sl.vj. BPŽ 10/2008		NE
3.		UPU GOSPODARSKO PROIZVODNA ZONA BJELIŠ-ZAPAD	Sl.vj. BPŽ 19/2008		NE
4.		UPU POVIJESNA I URB. CJELIN S GRAD. TVRĐAVOM	Sl.gl.Grada S B 01/2011		NE
5.		UPU GOSPODARSKO PROIZVODNA ZONA JELAS-ZAPAD	Sl.gl.Grada SB 05/2015		NE
6.	NOVA GRADIŠKA	UPU INDUSTRIJSKI PARK NG	Novogradiški glasnik 09/2007		NE
7.		UPU PANONSKI ZELENI IND. PARK NG	Novogradiški glasnik 08/2013	Novogradiški glasnik 02/2021	NE

Izvor podataka: Zavod za prostorno uređenje Brodsko-posavske županije

Tablica 58. - Urbanistički planovi uređenja (UPU) za općine na području Brodsko-posavske županije

RED. BR.	OPĆINE	VAŽEĆI PLANOVI (UPU)				PLANOVI U POSTUPKU IZMJENE
		naziv	izvornik	I. I&D	II. I&D	
1.	BUKOVLJE	UPU RADNA ZONA 9	Sl.vj. BPŽ 11/2009			NE
2.	CERNIK	UPU ZONA GOSPODARSKE NAMJENE CERNIK	Sl.vj. BPŽ 04/2007			NE
3.	DAVOR	UPU NASELJA DAVOR	Sl.vj. BPŽ 15/2010			NE
4.	DRAGALIĆ	UPU RADNOG PODRUČJA DRAGALIĆ	Sl.gl. općine 10/2007			NE
5.	GORNJA VRBA	UPU NASELJA GORNJA VRBA	Sl.vj. BPŽ 21/2006			NE
6.		UPU LUČKOG PODRUČJA LUKE SL. BROD	Sl.vj. BPŽ 21/2009			NE
7.	KLAKAR	UPU RADNE ZONE LUKE BJELIŠ	Sl.vj. BPŽ 08/2008			NE
8.		UPU GOSPODARSKE ZONE JELAS-RUŠĆICA	Sl.vj. BPŽ 24/2015			NE
9.	OKUČANI	UPU PROIZVODNO POSLOVNA ZONA	Sl.vj. BPŽ 07/2011			NE
10.	REŠETARI	UPU PODUZETNIČKE ZONE 1	Sl. gl. Opć. Rešetari 02/2008			NE
11.		UPU PODUZETNIČKE ZONE 2	Sl. gl. Opć. Rešetari 04/2011			NE

12.	SIBINJ	UPU ZONE MALOG GOSPODARSTVA	Sl.vj. BPŽ 16/2004	Sl.vj. BPŽ 05/2009	Sl.vj. BPŽ 27/2010	NE
13.		UPU ZONE MALOG GOSPODARSTVA - SLOBODNICA II. FAZA	Sl.vj. BPŽ 29/2007			NE
14.		UPU ZONE MALOG GOSPODARSTVA - SLOBODNICA III. FAZA	Sl.vj. BPŽ 07/2009			NE
15.	VELIKA KOPANICA	UPU PROIZVODNO - POSLOVNA ZONA II	Sl.vj. BPŽ 07/2009	Sl.vj. BPŽ 22/2012		NE
16.		UPU POSLOVNE ZONE IV	Sl.vj. BPŽ 21/2010	Sl.vj. BPŽ 22/2012		NE
17.	VRBJE	UPU TURISTIČKA ZONA MAČKOVAC - VRBJE	Sl.vj. BPŽ 02/2009			NE

Izvor podataka: Zavod za prostorno uređenje Brodsko-posavske županije

Tablica 59. - Detaljni planovi uređenja (DPU) na području Brodsko-posavske županije

RED. BR.	GRADOVI	VAŽEĆI PLANOVI (DPU)			PLANOVI U POSTUPKU IZMJENE
		naziv	izvornik	I. I&D	
1.	SLAVONSKI BROD	DPU ROBNA KUĆA U SVAČIĆEVOJ ULICI U SLAVONSKOM BRODU	Sl.vj. BPŽ 7/1999		NE
2.		DPU ZONA CIGLANA U SLAVONSKOM BRODU	Sl.vj. BPŽ 10/2007		NE
3.		DPU NOVO NASELJE U MO JOSIP RIMAC-SLAVONSKI BROD	Sl.vj. BPŽ 18/2009		NE

4.	NOVA GRADIŠKA	DPU ZONA MALOG GOSPODARSTVA GRADA NOVE GRADIŠKE	Novogradiški glasnik 6/2003	Novogradiški glasnik 10/2003	NE
5.		DPU POSLOVNO TRGOVAČKI CENTAR U NASELJU ZRINSKIH- NOVA GRADIŠKA	Novogradiški glasnik 1/2005		NE
6.		DPU ZONA MALOG GOSPODARSTVA II GRADA NOVE GRADIŠKE	Novogradiški glasnik 2/2005		NE
7.		DPU GRADSKO GROBLJE U NOVOJ GRADIŠKI (Sl.gl. NG 8/2005)	Novogradiški glasnik 8/2005	Novogradiški glasnik 4/2014	NE
10.	OKUČANI	DPU DIJELA RADNE ZONE	Sl.vj. BPŽ 16/2005		NE

Izvor podataka: Zavod za prostorno uređenje Brodsko-posavske županije

Tablica 60. Detaljni planovi uređenja (DPU) stavljeni van snage u promatranom razdoblju

R. br.	Grad	DPU stavljeni van snage			Stavljen van snage
		naziv	izvornik	I. I&D	
1.	NOVA GRADIŠKA	DPU CENTAR III	Novogradiški glasnik 7/2006		Novogradiški glasnik 4/19
2.		DPU NASELJA URIJE	Novogradiški glasnik 1/2009	Novogradiški glasnik 5/2012	Novogradiški glasnik 4/19
3.		DPU CENTAR V	Novogradiški glasnik 7/2011		Novogradiški glasnik 2/2017

Izvor podataka: Zavod za prostorno uređenje Brodsko-posavske županije

Tablica 61. - Provedbeni urbanističkih planovi (PUP) za Grad Slavonski Brod

RED. BR.	VAŽEĆI PROVEDBENI URBANISTIČKI PLANOVI (PUP)					
	naziv	Izvor.	I. I&D	II. I&D	III. I&D	IV. I&D
1.	PUP Brodski Varoš Jug – Budainka	Sl.vj1 /87	Sl.vj. 10/89	Sl.vj. BPŽ 10/07	Sl.gl. Grada 03/15	
2.	PUP Eksperimentalno solarno naselje Glogovica	Sl. vj. 03/92				
3.	PUP Franjo Sertić, a sada Naselje Andrija Hebrang	Sl. vj. 10/80,	Sl. vj. 07/91	Sl.vj. BPŽ 09/00	Sl.vj. BPŽ 10/07	Sl. gl. Grada 02/11
4.	PUP INA PLIN– Slavonski Brod	Sl. vj. 01/89				
5.	PUP Jelas	Sl. vj. 10/90	Sl.vj. BPŽ 04/02	Sl.vj. BPŽ 21/08		
6.	PUP Moša Pijade, a sada Zrinski Frankopan (, 10/07)	Sl. vj. 04/91	Sl.vj. BPŽ 10/07	Sl.g l. Grada 03/15		
7.	PUP Šestinac	Sl.vj. 04/91	Sl.vj. BPŽ 19/08			

Izvor podataka: Zavod za prostorno uređenje Brodsko-posavske županije

Nema važećih PUP-ova za ostala područja, kao što nema ni PUP-ova u postupku izmjene i dopune.

Grafikon 18. - Dinamika donošenja UPU-a po godina

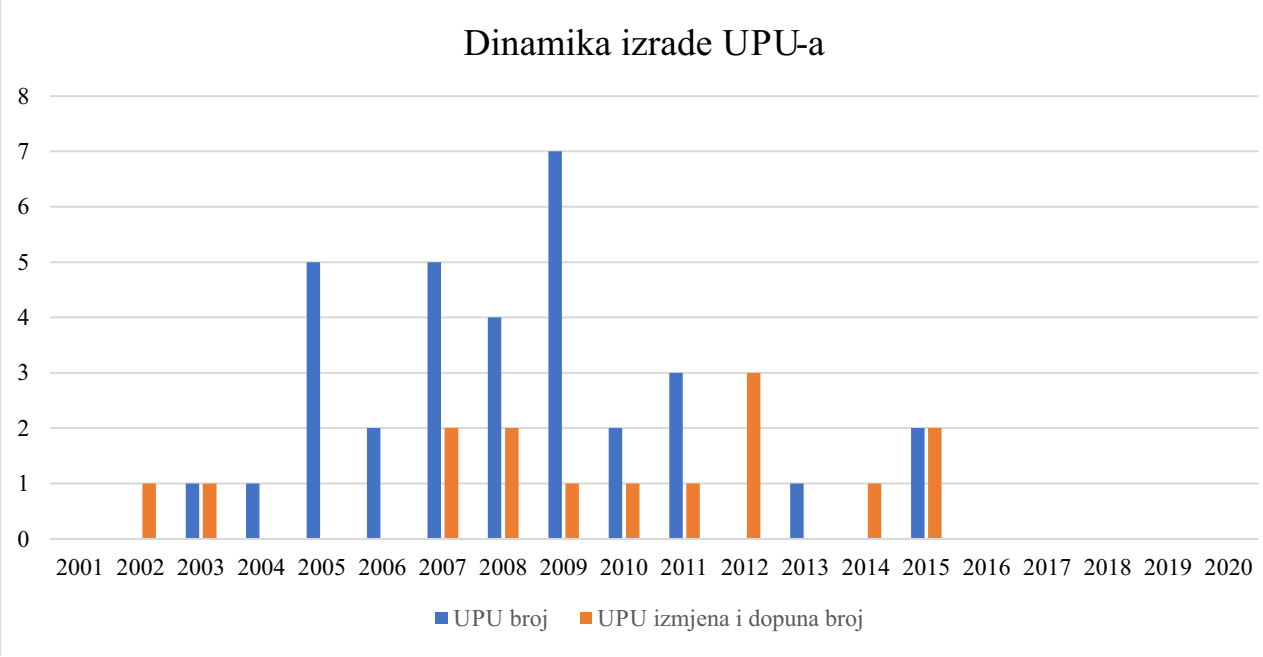

Izvor podataka: Zavod za prostorno uređenje Brodsko-posavske županije

III.1.4. Prostorni planovi u postupku izrade i donošenja

Izrada izmjene i dopune dokumenata prostornog uređenja/prostornih planova od donošenja Zakona o prostornom uređenju i gradnji („Narodne novine“, br. 76/07., 38/09., 55/11., 90/11., 50/12., 55/12., 80/13. i 78/15.) do važećeg ZPU započinje na temelju odluke predstavničkog tijela jedinice lokalne i regionalne (područne) samouprave, odnosno odluke Ministra za prostorne planove državne razine.

III.1.4.1. Odluka o izradi prostornog plana

Odluka o izradi prostornog plana (definirana ZPU), ovisno o vrsti prostornog plana i postupku njegove izrade (izrada novog plana, njegovih izmjena i/ili dopuna, odnosno zasebno stavljanje izvan snage), sadrži osobito:

- pravnu osnovu za izradu i donošenje prostornog plana
- razloge donošenja prostornog plana
- obuhvat prostornog plana
- sažetu ocjenu stanja u obuhvatu prostornog plana
- ciljeve i programska polazišta prostornog plana
- popis sektorskih strategija, planova, studija i drugih dokumenata propisanih posebnim zakonima kojima, odnosno u skladu s kojima se utvrđuju zahtjevi za izradu prostornih planova
- način pribavljanja stručnih rješenja prostornog plana
- popis javnopravnih tijela određenih posebnim propisima koja daju zahtjeve za izradu prostornog plana te drugih sudionika korisnika prostora koji trebaju sudjelovati u izradi prostornog plana
- planirani rok za izradu prostornog plana, odnosno njegovih pojedinih faza i rok za pripremu zahtjeva za izradu prostornog plana tijela i osoba određenih posebnim propisima, ako je taj rok, ovisno o složenosti pojedinog područja, duži od trideset dana
- izvore financiranja izrade prostornog plana
- odluku o drugim pitanjima značajnim za izradu nacrta prostornog plana.

Do izmjene i dopune ZPU iz 2017. godine bio je propisan rok od donošenja Odluke o izrade do objave javne rasprave od dvije godine, a nakon toga Odluka bi prestala važiti. Izmjenom ZPU ovaj rok je brisan. Člankom 202. ZPU propisan je rok važenja Odluka o izradi prostornih planova temelje prethodnog zakona na dvije godine odnosno do 01.01.2016. god., unutar kojeg je bila obveza provođenja javne rasprave, a za sve druge donošenje se obustavlja. Na ovaj način obustavljena je izrada dokumenata prostornog uređenja temeljem odluka u prethodnom periodu, a to se posebice odnosi na dio Odluka vezanih za DPU ili UPU u područja Grada Slavonskog Broda, pretpostavlja se da su iste donesene formalno bez dobro pripremljenih stručnih podloga.
Trenutno nisu u postupku izrade niti izmjene i dopune prostorni planovi područne/regionalne razine.

Tablica 62. - Prostorni planovi u postupku donošenja koji se odnose na prostor Brodsko-posavske županije

Razina plana	obuhvat	Naziv plana	Izvornik/izmjena i dopuna	Odluka o izradi	Faza
Državna	RH	DPPR	izvornik		Izrada nacrta prijedloga
Lokalna	Grad Slavonski Brod	PPUO	4.izmjene i dopune	Sl. glasnik grada SB 01/2017	Proveden javni uvid i rasprava
		GUP	3.izmjene i dopune	Sl. glasnik grada SB 01/2017	Proveden javni uvid i rasprava
	Općina Cernik	PPUO	5.izmjene i dopune		Izrada nacrta prijedloga
	Općina Brodski Stupnik	PPUO	6.izmjene i dopune		Izrada nacrta prijedloga
	Općina Sikirevci	PPUO	3.izmjene i dopune		Izrada nacrta prijedloga

Izvor podataka: Zavod za prostorno uređenje Brodsko-posavske županije

Izrada prostornih planova, kao izmjene i dopune istih podliježe Uredbi o strateškoj procjeni utjecaja strategije, plana i programa na okoliš („Narodne novine“, br. 03/17.), prilikom izrade prostornih planova provode se postupci:

- izrada strateške procjene utjecaja plana na okoliš s glavnom ocjenom o prihvatljivosti na ekološku mrežu (ovaj postupak provodi se paralelno s izradom plana)
- ocjena o potrebi strateške procjene koja se provodi prije donošenja Odluke o izradi prostornog plana.

Uvidom u navedene postupke izmjene i dopune, kao i ZPU propisanu proceduru kojom izmjena i dopuna dokumenta prostornog uređenja traje oko 9 mjeseci do maksimalno 18 mjeseci, a u ovaj postupak ne ulazi postupak ocjene o potrebi strateške procjene za koju treba planirati oko 3 mjeseca. Strateška procjena utjecaja plana na okoliš s glavnom ocjenom prihvatljivosti za ekološku mrežu provodi se ili je provedene za slijedeće prostorne planove:

- V. izmjene i dopune PP BPŽ (od Odluke do donošenja 24 mjeseca)
- IV. izmjene i dopune PPUG Slavonskog Broda (od Odluke iz 2017. god., plan nije donesen)

Našom analizom evidentne su dvije teškoće:

- objektivne (nedostatak stručnih podloga, studija i ostalih akata koje predstoje donošenju Odluke o izrade dokumenta prostornog uređenja) i
- subjektivne (naročito na izradi onih planova za koje Odluke o izradi nisu jasno definirane već su podložne korekcijama ili sukcesivnim dopunama).

III.1.5. Informacijski sustav prostornog uređenja

Informacijski sustav prostornog uređenja (ISPU) na temelju ZPU-a uspostavlja se i vodi za cijelo područje Države za potrebe izrade, donošenja, provedbe i nadzora prostornih planova, trajnog praćenja stanja u prostoru i području prostornog uređenja te izrade izvješća o stanju u prostoru. Obuhvaća podatke o postojećem stanju i korištenju prostora, uključujući i podatke o nekretninama, prostornim planovima i prostornim planovima čija je izrada i donošenje u tijeku, namjeni prostora/površina i drugim uvjetima korištenja i zaštite prostora određenih i propisanih prostornim planovima i posebnim propisima, upravnim i drugim aktima nadležnih tijela koji se izdaju i koji su izdani u svrhu provedbe prostornih planova, građenja, uporabe i uklanjanja građevina i sektorskim strategijama, planovima, studijama i drugim dokumentima propisanim posebnim zakonima značajnim za prostorno uređenje. Njegov rad detaljnije je propisan Uredbom o informacijskom sustavu prostornog uređenja kojom je određeno da se ISPU organizira kao sustav samostalnih funkcionalnih cjelina - modula za unos i verifikaciju podataka koji se mogu međusobno povezivati. To su:

- modul ePlanovi u koji se unose tekstualni i grafički dijelovi elaborata prostornih planova, izrađeni sukladno ZPU-u i pravilnikom kojim se propisuje sadržaj prostornih planova, metapodaci kojima se opisuju prostorni planovi tijekom postupka izrade i donošenja te dokumentacija koja prati izradu i donošenje prostornih planova, a služi za održavanje i preuzimanje šifrarnika propisanih pravilnikom kojim se propisuje sadržaj prostornih planova
- modul eKatalog u koji se unose metapodaci kojima se opisuju važeći prostorni planovi i prostorni planovi stavljeni izvan snage za potrebe razmjene s drugim modulima ISPU-a te za pružanje usluga pronalaženja, pregledavanja i preuzimanja prostornih podataka u okviru NIPP-a
- modul eDozvola koji služi za izdavanje akata za provedbu zahvata u prostoru
- modul eInspekcija koji služi za prikaz zahvata u prostoru za koje su donesena izvršna rješenja građevinske inspekcije prema posebnom propisu
- modul eArhiv u koji se unose podaci o aktima za građenje izdani prije uspostave modula eDozvola i metapodaci o njima
- modul eNekretninekoji služi za unos podataka u zbirku kupoprodajnih cijena te za izradu i prikaz plana približnih vrijednosti zemljišta i izdavanje izvadaka iz plana i zbirke u skladu s posebnim propisom koji uređuje procjenu vrijednosti nekretnina

- ISPU-lokator koji služi za pristup podacima iz svih slojeva od značaja za bilo koju odabranu lokaciju i točno pozicioniranje u prostor oznaka koje opisuju te podatke
- ulazni modul NIPP koji služi za prihvat podataka nastalih izvan geoportala ISPU, a koji su od utjecaja na podatke o prostoru

Informacijski sustav uspostavlja i razvija Ministarstvo u suradnji sa zavodima za prostorno uređenje županije, odnosno Grada Zagreba.
ISPU vodi i njime upravlja Zavod za prostorni razvoj (u okviru nadležnog Ministarstva), zavodi za prostorno uređenje županije, odnosno Grada Zagreba i zavod velikog grada ako je osnovan, svaki u okviru svojih ovlasti.

Kartogram 58. - ISPU aplikacija Ministarstva prostornog uređenja, graditeljstva i državne imovine



Izvor podataka: https://ispu.mgipu.hr/

Zavod za prostorno uređenje Brodsko-posavske županije vodi arhivu svih usvojenih prostornih planova od 1998. godine za područje Brodsko posavske županije, a za koje je uspostavljen unutarnji sustav baze podataka: „ArhCoordinator", (razvijen softver za pohranu prostornih planova u digitalnom obliku). Kroz ovaj sustav kontinuirano se uvode svi novi prostorni planovi kao i njihove izmjene i dopune. U sklopu službene mrežne stranice Zavoda, vodi se informacijski sustav Brodsko-posavske županije i to javnom objavom:

a) svih prostornih planova na području Brodsko-posavske županije sa svim izmjenama i dopunama, objavljenih s grafičkim prilozima i odlukama za provođenje. Sustav se dopunjava kontinuirano.
b) svih važećih prostornih planova na području Brodsko-posavske županije sa odlukama o donošenju (objava na web stranici i putem servisa WMS i WMTS).

Zavod je razvio i razvija sustav WEB GIS za područje Brodsko-posavske županije, s tvrtkom „Zeljko"., od 2006. godine, a slijedom obveza sustav se kontinuirano ažurira, vezano za olakšano korištenje ovog portala izrađene su upute kao video materijal u trajanju 5,54 minute, dostupan na linku: http://bpzzpu.hr/gis upute/gis upute.html

Kartogram 59. - Prostorni planovi Brodsko-posavske županije Zavod za PU BPŽ

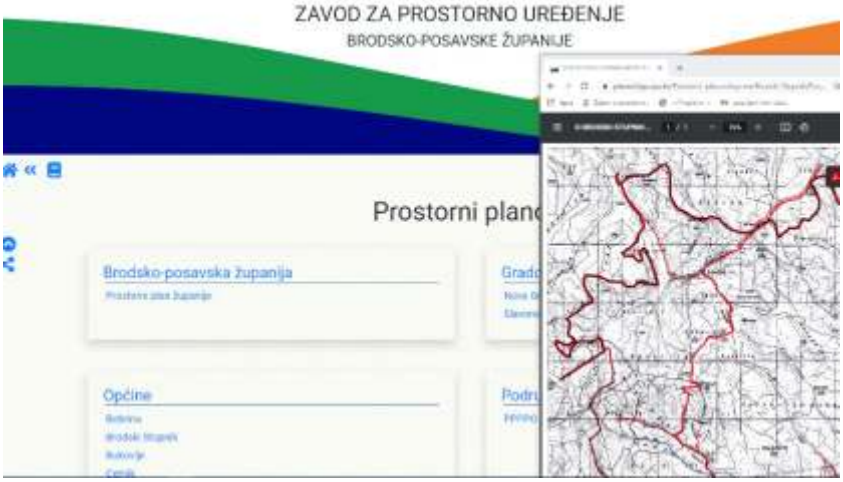

Izvor podataka: Zavod za prostorno uređenje Brodsko-posavske županije

Kartogram 60. – WEB GIS za područje Brodsko-posavske županije

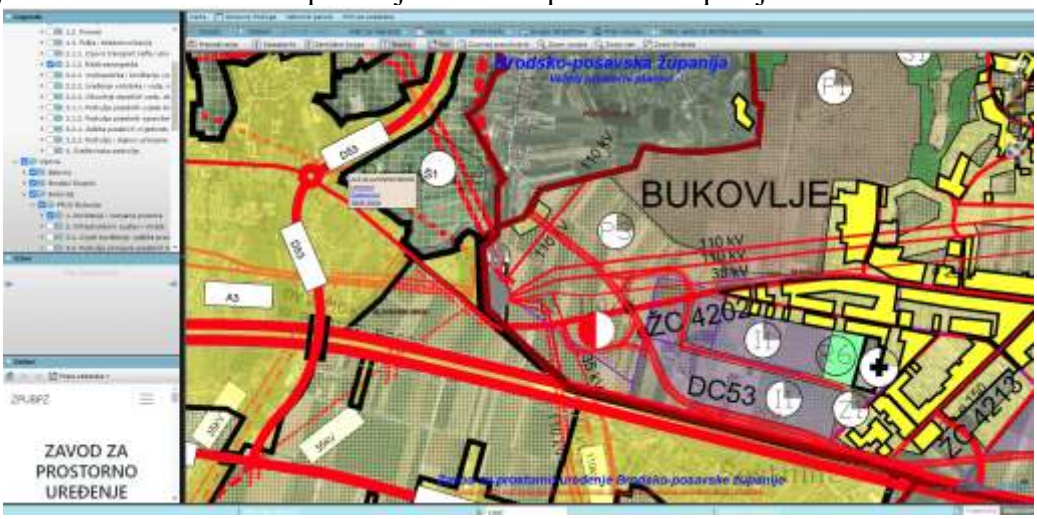

Izvor podataka: Zavod za prostorno uređenje Brodsko-posavske županije
http://gis.bpzzpu.hr/mapguide26/fusion/templates/mapguide/Bpz/index.html?ApplicationDefinition=Library://BPZ/BPZ.ApplicationDefinition&locale=hr

Sustav WEB GIS Brodsko-posavske županije, putem WMS servisa je strukturiran u suglasju s načinom korištenja unutar ISPU Geoportala Ministarstva prostornog uređenja, graditeljstva i državne imovine.

III.2. PROVEDBA PROSTORNIH PLANOVA

III.2.1. Provedba prostornih planova državne razine

Prostor Brodsko-posavske županije djelomično obuhvaćaju dva prostorna plana državne razine: Prostorni plan područja posebnih obilježja Parka prirode Lonjsko polje i Prostorni plan područja posebnih obilježja višenamjenskog kanala Dunav-Sava s kojima svi planovi niže razine moraju biti usklađeni. PP BPŽ je kroz svoje IV. izmjene i dopune usklađen, a usklađenost PPUG/O opisana je u poglavlju ***III.1.1. Dokumenti prostornog uređenja i prostorni planovi državne razine.***

U provedbi plana i usklađenju uočene su manje neusklađenosti na području PPUO Sikirevci i planiranog GP Jaruge.

III.2.2. Provedba prostornog plana Brodsko-posavske županije

Obveza praćenja provedbe Prostornog plana Županije određena je Zakonom o prostornom uređenju. Zavod za prostorno uređenje Brodsko-posavske županije prati provedbu Prostornog plana Županije kroz aktivno sudjelovanje u svim fazama izrade i donošenja prostornih planova užih područja čija je izrada i donošenje u nadležnosti gradova i općina. Ova je aktivnost započela 2001. godine, donošenjem Plana, a nastavlja se kontinuirano kroz sve godine rada Zavoda za prostorno uređenje Brodsko-posavske županije.

Prostorni plan županije provodi se, osim izravno kroz izdavanje odobrenja koja se prema posebnim propisima izdaju na temelju odredbi ovog Plana, još i kroz izradu i donošenje prostornih planova užih područja, odnosno kroz njihovu daljnju provedbu u gradovima i općinama Brodsko-posavske županije.

Zavod za prostorno uređenje Brodsko-posavske županije je i u ovom proteklom razdoblju naišao na manje poteškoće pri provođenju Odredbi Prostornog plana Županije, u okviru praćenja izrade i davanja mišljenja na prostorne planove uređenja gradova i općina. Kao problem pokazalo se provođenje odredbi koje se odnose na racionalno korištenje prostora, odnosno provođenje kriterija za dimenzioniranje građevinskih područja naselja i građevinskih područja izdvojene namjene. Navedeni kriteriji proizlaze iz smjernica Strategije i Programa prostornog uređenja Države o racionalnom korištenju prostora, a ujedno se pokušalo maksimalno omogućiti stvaranje preduvjeta demografske obnove područja i onemogućavanje stvaranja prostornih barijera izgradnji na cjelokupnom području županije uz olakšane odredbe za gradnju unutar građevinskih područja i izdvojenih građevinskih područja naselja ruralnih općina.

Donošenjem V. izmjena i dopuna u prosincu 2020. godine dotadašnji važeći plan uskladio se s novim propisima, novoizrađenom tehničkom i prostornom dokumentacijom, stručnim podlogama i studijama kao i provedenim SPUO u segmentu gospodarenja otpadom kao i pratećom infrastrukturom za građevine gospodarenja otpadom četverogodišnjeg razdoblja, realnu ocjenu njegove provedbenosti bit će moguće dati tek u sljedećem izvještajnom razdoblju.

III.2.3. Provedba prostornih planova lokalne razine

III.2.3.1. Prostorni planovi uređenja

U promatranom razdoblju vijeća svih 28 jedinice lokalne samouprave donijela su ukupno 34 izmjene i dopune prostornih planova uređenja. Izmjene su se najviše odnosile na :

- usklađenje sa člankom 20. ZPU - određivanje neuređenog ili uređenog neizgrađenog građevinskog zemljišta (15 izmjena i dopuna)
- prenamjenu u građevinsko zemljište, bilo za potrebe proširenja naselja ili za planiranje novih ili proširenje postojećih gospodarskih zona, turističkih i športsko-rekreacijskih sadržaja, zatim na promjenu uvjeta i načina gradnje te na usklađenja sa novoizrađenom tehničkom i prostornom dokumentacijom, stručnim podlogama i studijama posebno u svezi novih rješenja prometne i komunalne infrastrukture.

III.2.3.2. Generalni urbanistički planovi i urbanistički planovi uređenja

Neposredna provedba prostornih planova uređenja gradova i općina provodi se putem generalnih urbanističkih planova i urbanistički planova uređenja koji detaljnije dijele područje na prostorne cjeline s obzirom na njihovu namjenu te detaljnije propisuju uvjete korištenja i uređenja prostora. Sukladno Zakonu o prostornom uređenju, pod urbanističke planove uređenja ubrajaju se i važeći detaljni planovi uređenja izrađeni temeljem prijašnjeg zakona (DPU i PUP).

Prema podacima registra prostornih planova kojeg vodi Zavod, krajem 2020. godine na području Brodsko-posavske županije na snazi su bila 2 generalna urbanistička plana i 40 urbanističkih planova uređenja, uključujući i 10 DPU i 7 PUP-ova.

U promatranom periodu evidentan je zastoj u izradi UPU-a, iako su to dokumenti kojima se omogućava neposredna provedba na većini neuređenih dijelova građevinskih područja, kao i izgrađenih dijelova za koje je potrebno provesti urbanu sanaciju i preobrazbu. Ovisno o prioritetima, bit će potrebna izrada i novih urbanističkih planova uređenja.

U periodu od 2014. do travnja 2021. godine donesene su 2 nova UPU-a i 3 izmjene i dopune.

Za gradove, posebice Slavonski Brod revizija UPU-a se u praksi provodi kroz izmjenu i dopunu GUP-a, što u naravi predstavlja netransparentan pristup, a potreba izrade istih se izbjegava i otežava donošenje ovog plana. ZPU kroz članka 93. omogućava kao stručnu podlogu za izradu urbanističkog plana uređenja koristiti mehanizam javnog natječaja. Arhitektonsko-urbanistički natječaji se temelje se na načelima ravnopravnosti, anonimnosti, konkurencije, razmjernom nagrađivanju, neovisnom ocjenjivanju i javnost, a cilj je omogućiti pronalaženje najboljih rješenja između više različitih prijedloga. U promatranom periodu Izvješća gradovi ne koristi ovaj mehanizam za atraktivne lokacije.

III.2.4. Nadzor dokumenata prostornog uređenja

Prema članku 180. ZPU-a nadzor nad provedbom ovoga Zakona i propisa donesenih na temelju ovoga Zakona i ostavljenih na snazi ovim Zakonom te zakonitost rada jedinica lokalne i područne (regionalne) samouprave, upravnih tijela, stručnih upravnih tijela, zavoda, pravnih osoba s javnim ovlastima, pravnih osoba koje obavljaju stručne poslove prostornog uređenja s tim u vezi, provodi Ministarstvo. To uključuje:

- nadzor nad izradom i donošenjem prostornih planova, kao i njihovim izmjena i dopuna
- nadzor nad aktima provođenja prostornih planova

Kontinuirani nadzor u postupku izrade i donošenja prostornih planova provodi se:

- izdavanjem suglasnosti Ministarstva prostornog uređenja, graditeljstva i državne imovine na konačni prijedlog prostornog plana županije, odnosno Grada Zagreba, Generalnog urbanističkog plana Grada Zagreba, prostornog plana uređenja grada, odnosno općine unutar ZOP-a, te generalnog urbanističkog plana i urbanističkog plana uređenja koji je dijelom ili cijelim obuhvatom u pojasu od 1000 m od obalne crte, vezano za usklađenost s ZPU i propisima donesenih temeljem ZPU

izdavanjem mišljenja zavoda za prostorno uređenje na konačni prijedlog prostornog plana uređenja grada, odnosno općine i generalnog urbanističkog plana u pogledu usklađenosti tog plana s prostornim planom županije.

Tablica 63. - Pregled usvojenih planova i izdanih suglasnosti/mišljenja 2014.-2021.

Razina plana	Tip plana	Broj usvojenih planova od 2014.-2021.	Izdana suglasnost/ mišljenje	Napomena
Područna	PP BPŽ	1	1	Suglasnost Ministarstva
Lokalna	PPUG	6	5 +(1)*	5 mišljenja Zavoda za PU BPŽ +1 plan izrađivač Zavod*
	PPUO	46	13+(33)*	13 mišljenja Zavoda za PU BPŽ+ 33 plana izrađivač Zavod*
	GUP	3	3	3 mišljenja Zavoda

** čl. 107. st 4. ZPU Mišljenje o usklađenosti plana s PPŽ ne pribavlja se o prostornom planu čiji je stručni izrađivač ili koordinator zavod za prostorno uređenje županije.*
Izvor podataka: Zavod za prostorno uređenje Brodsko-posavske županije

Zavod za prostorno uređenje Brodsko-posavske županije u izradi i donošenju ostalih prostornih planova sudjeluje u postupku kroz zahtjeve ukoliko je tijelo određeno odlukom o izradi plana i u postupku javnog uvida kroz primjedbe koje se odnose na usklađenost s planom višeg reda ili stručne prijedloge za poboljšanje prostornih rješenja u duhu prostorne održivosti, zaštite prostora, racionalno korištenje i očuvanje kapaciteta prostora, dobre raspodjele i uređenja građevinskog zemljišta, osiguranja javnih sadržaja.

III.2.5. Izdavanje akata za provedbu prostornih planova

U skladu sa ZPU i Zakonom o gradnji („Narodne novine“, br. 153/13., 20/17., 39/19. i 125/19.) prostorni planovi se provode izdavanjem akata za svaki zahvat u prostoru. Akti za provedbu prostornih planova su: lokacijska dozvola, dozvola za promjenu namjene i uporabu građevine, rješenje o utvrđivanju građevne čestice, potvrda parcelacijskog elaborata, potvrda glavnog projekta, građevinska i uporabna dozvola.
Sustav namijenjen izdavanju akata za gradnju tj. vođenju postupaka, implementiran u upravnim tijelima koja obavljaju poslove izdavanja akata za građenje provodi se putem sustava “eDozvola”. Navedenim centraliziranim sustavom, koji je u upotrebi zadnjih 5 godina, podignuta je razina kvalitete usluga vođenja upravnih i neupravnih postupaka kroz jednostavan i brz postupak. Funkcionalnosti sustava osiguravaju ujednačen postupak dobivanja dokumenata za područje cijele Države, referentima omogućuju bržu obradu predmeta i efikasnije administracijske postupke, ali i digitalnu arhivu svih priloga vezanih za zahtjev.
Zahvaljujući sustavu, na jednom mjestu dostupan je podatak o svim građevinskim zahvatima u Državi, bilo da su za njih izdana odobrenja ili su postupci izdavanja u tijeku. Tijekom 2018. godine učinjene su značajne dopune sustava, prvenstveno objavom podataka iz eDozvole na geoportalu Informacijskog sustava prostornog uređenja Republike Hrvatske (ISPU), čime je učinjen veliki napredak u stvaranju jedinstvenog sustava podataka na području čitave Države. U promatranom razdoblju nadograđen je sustav kojim je eDozvola ušla u sustav e-Građani, pripremljeno je digitalno potpisivanje, elektronička konferencija te online plaćanje pristojbi čime je sustav spreman za potpuno elektroničko poslovanje. Time je omogućeno krajnjim korisnicima da na jednom mjestu predaju zahtjev za bilo koju lokaciju u Državi (eDozvola), da iz bilo kojeg ureda postoje ažurna izvješća u sustavu eDozvole te da se sve izdane dozvole na dnevnoj bazi ažurno prikazuju na jednom mjestu i na jedinstven način u ISPU.

Kartogram 61. – Sučelje modula eDozvola

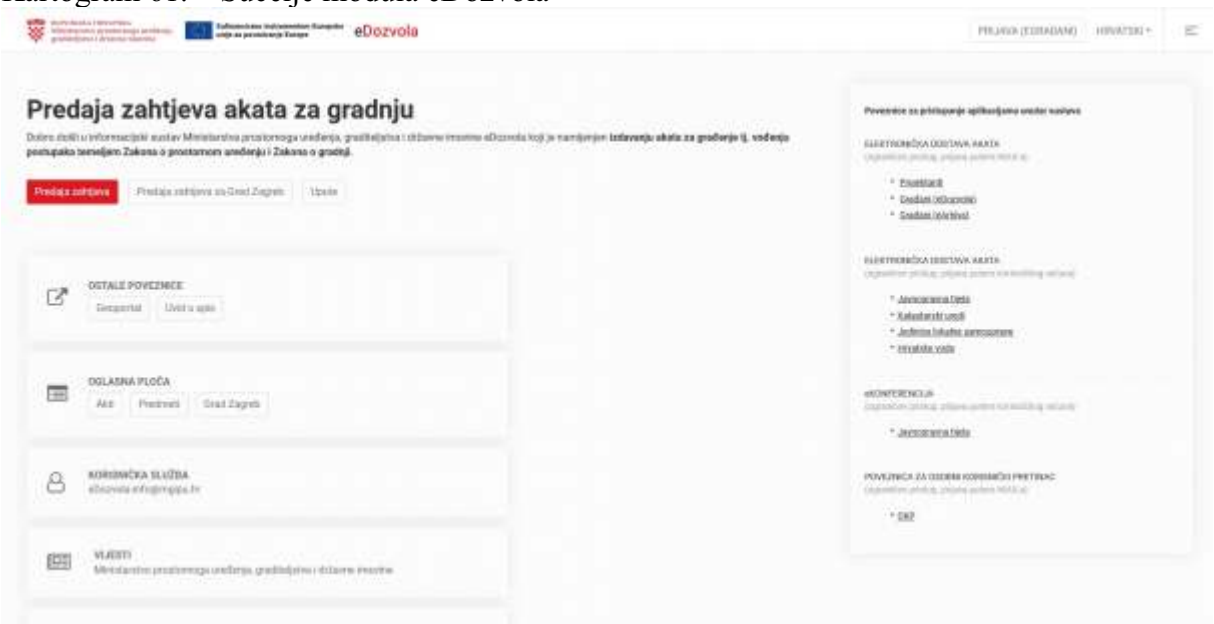

Izvor podataka: https://dozvola.mgipu.hr/naslovna

Akte za provedbu prostornih planova izdaje upravno tijelo županije i velikog grada nadležno za poslove prostornog uređenja. Na području Brodsko -posavske županije za izdavanje akata nadležan je Upravni odjel za graditeljstvo, infrastrukturu i zaštitu okoliša, Brodsko-posavske županije sa Odsjekom za graditeljstvo i prostorno uređenje i svojim Pododsjek za graditeljstvo i prostorno uređenje u Novoj Gradiški i Upravni odjel za graditeljstvo, prostorno uređenje i zaštitu okoliša grada Slavonskog Broda.

Tablica 64. - Struktura i broj akata čije se izdavanje temelji na odredbama ZPU

Godina	**2017.**		**2018.**		**2019.**		**2020.**		**Prosjek po god**
Akt	**BPŽ**	**Grad SB**	**BPŽ**	**Grad SB**	**BPŽ**	**Grad SB**	**BPŽ**	**Grad SB**	
Lokacijska dozvola	37	8	34	3	27	5	21	2	**34,25**
Dozvola za promjenu namjene	3	4	6	0	6	6	8	5	**9,5**
Rješenje o utvrđivanju građevne čestice,	84	27	65	22	67	24	53	15	**89,25**
Potvrda parcelacijskog elaborata	99	32	76	28	86	36	74	35	**116,5**
Građevinska dozvola	327	109	291	107	316	99	340	137	**431,5**
Uporabna dozvola i posebne uporabne dozvole	615	77	581	105	483	180	455	201	**674,25**
Prijava početka uklanjanja	3	1	5	0	10	2	2	7	**7,5**
Ukupno po uredu	**1168**	**258**	**1058**	**265**	**995**	**352**	**953**	**402**	
Ukupno	**1426**		**1323**		**1347**		**1355**		

Izvor podataka: UO za graditeljstvo, infrastrukturu i zaštitu okoliša BPŽ, Izvješće o stanju u prostoru grada Slavonski Broda za razdoblje 2013.-2017. i sustav e-Dozvola

III.2.6. Nezakonita gradnja

Nezakonita gradnja definira se kao gradnja bez ishođene propisane pravno tehničke dokumentacije. Radi se o pojavi koja obilježava kako državni, tako i prostor Brodsko-posavske županije u proteklih pedeset i više godina, a rezultat je pretežito gospodarskih i socijalnih te upravno-pravnih uzroka koji se kreću u širokom rasponu od onih na pojedinačnoj, do onih na društvenoj razini. Pretežito se odnosi na građevine individualnog stanovanja i vlasništva uglavnom izgradnjom kuća osobnim radom, u više faza i uz nepoštovanje propisa bilo zbog nedostatnih financijskih sredstava ili nerazvijene svijesti o potrebi poštivanja propisa; izvođenje nezakonitih rekonstrukcija radi poboljšanja uvjeta stanovanja ponajprije u izgrađenim dijelovima građevinskih područja, utjecaj značajne imigracije kao posljedice izbjeglištva usred ratnih djelovanja tijekom obrambenog Domovinskog rata i dr.

Zakonom o postupanju s nezakonito izgrađenim zgradama („Narodne novine“, br. 86/12., 143/13., 65/17. i 14/19.) definira se:

- nezakonito izgrađenom zgradom smatra se zgrada, odnosno rekonstruirani dio postojeće zgrade izgrađene bez akta kojim se odobrava građenje, odnosno protivno tom aktu, vidljiva na digitalnoj ortofoto karti u mjerilu 1:5000 Državne geodetske uprave izrađenoj na temelju aerofotogrametrijskog snimanja Republike Hrvatske započetog 21. lipnja 2011. godine (u daljnjem tekstu: DOF5/2011), na kojoj su izvedeni najmanje grubi konstruktivni građevinski radovi (temelji sa zidovima, odnosno stupovima s gredama i stropom ili krovnom konstrukcijom) sa ili bez krova, najmanje jedne etaže,
- nezakonito izgrađenom zgradom u smislu ovoga Zakona smatra se i zgrada, odnosno rekonstruirani dio postojeće zgrade izgrađen bez akta kojim se odobrava građenje, odnosno protivno tom aktu na kojoj su izvedeni najmanje grubi konstruktivni građevinski radovi (temelji sa zidovima, odnosno stupovima s gredama i stropom ili krovnom konstrukcijom) sa ili bez krova, najmanje jedne etaže, koja nije nedvojbeno vidljiva na DOF5/2011 ako je vidljiva na drugoj digitalnoj ortofoto karti Državne geodetske uprave izrađenoj na temelju aerofotogrametrijskog snimanja do 21. lipnja 2011. godine ili je do tog dana evidentirana na katastarskom planu ili drugoj službenoj kartografskoj podlozi, a o čemu tijelo nadležno za državnu izmjeru i katastar nekretnina na zahtjev stranke izdaje uvjerenje.

Problem nezakonite gradnje ne odnosi se samo na omogućavanje i stvaranje uvjeta za izdavanje rješenja o izvedenom stanju izgrađenih zgrada, već i na potrebu utvrđivanja uvjeta i kriterija za rješavanje problematike koje su u prostoru nastale zbog neprimjereno izgrađenih zgrada bez nužne tehničke i društvene urbanističke infrastrukture. Strategijom prostornog razvoja Republike Hrvatske, a na temelju Zakona o prostornom uređenju, naglašena je potreba urbane sanacije područja nezakonite gradnje koja podrazumijeva izradu planova sanacije i utvrđivanje detaljnih mjera sanacije ozakonjene gradnje u cilju postizanja zadovoljavajućeg standarda infrastrukture, društvenog standarda i kvalitetnijeg doprinosa doživljaju urbanog krajobraza

Tablica 65. - Broj zahtjeva za ozakonjenje nezakonito izgrađene zgrade temeljene na odredbama Zakona o postupanju s nezakonito izgrađenim zgradama

Ozakonjenje nezakonito izgrađene zgrade s 01.07.2019					
BRODSKO-POSAVSKA ŽUPANIJA	**Broj zaprimljenih zahtjeva do 30.06.2013.**	**Broj zaprimljenih zahtjeva do 15.07.2017.**	**Ukupan broj**	**Udio riješenih**	**Broj neriješenih zahtjeva**
BPŽ – Odsjek u SB i NG	22.261	2.061	24.322	77,84	5.390
Grad Slavonski Brod	7.886	601	8.487	71,6	2.410
UKUPNO	**30.147**	**2.662**	**32.809**	**76,22**	**7.800**

Izvor podataka: Ministarstvo prostornog uređenja, graditeljstva i državne imovine - AZONIZ

III.2.6.1. **Pilot projekt metodologije sanacije nezakonite gradnje**

Hrvatski zavod za prostorni razvoj je početkom listopada 2016. godine pozvao zavode za prostorno uređenje županija pa tako i Zavod za prostorno uređenje Brodsko-posavske županije na iskaz interesa za suradnjom na izradi pilot projekta i metodologije za izradu planova sanacije područja nezakonite gradnje. Zavod za prostorno uređenje Brodsko-posavske je krajem 2016. godine s HZPR-om sklopio Sporazum o izradi Pilot projekta metodologije sanacije nezakonite gradnje na području Brodsko-posavske županije.

Sagledavanjem prostora Brodsko-posavske županije evidentirana područja podložna većoj i značajnijoj te vremenski dužoj bespravnoj/nezakonitoj gradnji su gradovi, a posebice grad Slavonski Brod. Kartografski prikaz grada predstavlja najbolji povijesni prikaz nezakonite gradnje koji u potpunosti potvrđuje dugotrajnost ovog procesa koji je vezan uglavnom za individualnu gradnju i procese migracija. Prostorni planeri već duži niz godina, odnosno takoreći od početka izrade prostornih planova s podzakonskom snagom, nastoje riješiti problem nezakonite gradnje kroz izradu prostornih planova urbane sanacije. Tipični primjeri donesenih prostornih planova urbane sanacije za Grad Slavonski Brod su i dio PUP-ova, izrađeni do 1991. godine.

Detaljnijom analizom utvrđeni su tipovi nezakonite gradnje:

1. U manjem broju, kao veće i grupirane skupine nezakonite gradnje izvan građevinskih područja naselja
   - za područje Brodskog brda u Slavonskom Brodu i dijelu naselja općina iz urbanog područja,
   - skupina nezakonite gradnje u naselju Katarina Kotromanić u Slavonskom Brodu. (provedena urbana sanacija kroz Elaborat sanacije za naselje „Katarina Kotromanić“ – Slavonski Brod, (Urbanistički zavod Grada Zagreba d.o.o.), izrađen je 2011. godine, a odrednice istog ugrađene su kroz Izmjene i dopune PPUG i GUP-a grada Slavonskog Broda, završno s 2016. godinom)
2. Raspršene i koncentrirane najvećim dijelom u građevinskim područjima naselja koje u naravi predstavljaju odstupanja od izdanih građevinskih dozvola
   - skupina nezakonite gradnje gotovo u svim jedinicama lokalne samouprave (predložena lokacija Općina Cernik).

Područje Brodsko brda, Zavod za prostorno uređenje Brodsko-posavske županije obradio je u sklopu stručnog rada „Od vincilirske kuće i vikend-naselja do zone stanovanja s potrebnom urbanom sanacijom i preobrazbom“ koji je objavljen u lipnju 2016. godine u zborniku radova Strategije urbane regeneracije u sklopu istoimenog stručnog skupa, a u organizaciji Hrvatskog zavoda za prostorni razvoj. U radu se, na temelju analize prostornih mogućnosti terena ovisnog o geološkim i inženjersko-geološkim istraživanjima područja vezanog za stabilnost terena, u povijesnom kontekstu promjene namjene

prirodnog staništa i krajobraza u kultivirani s pratećim građevinama, tijekom razdoblja od kraja XIX. stoljeća do danas, kao i analize prostornih planova od 1987. do 2016. godine, definiraju smjernice urbane sanacije prostora, i to za:

- zone povremenog stanovanja odredbama za provođenje prostornih planova uređenja općina (PPUO)
- zone stanovanja nastale većim dijelom kao dio nedefinirane, odnosno nekontrolirane gradnje izradom urbanističkog plana uređenja (UPU-a).

Ovaj rad daje slijedeće smjernice za postupak izrade UPU-a urbane sanacije Brodskog brda na način:

- završiti studiju stabilnosti terena koja će definirati potrebne mjere sanacije i istu prezentirati javnosti,
- definirati minimum potrebnih zahvata vezano za stabilnost terena zatečene izgradnje, s izračunom ekonomskih pokazatelja, izbalansirati javni i privatni interes
- definirati obvezne zone zaštitne vegetacije, zone retencije, zone uz potoke bujičare, pored zaštitne funkciju za osiguranje stabilnosti terena, omogućiti korištenja za javne namjene: parkove, staze šetnice, biciklizam i dr.
- definirati sustav prometne infrastrukture, sustave cjelovitog kolnog i pješačko-kolnog prometa, sustav jednosmjernog i dvosmjernog prometa,
- definirati sustav vodoopskrbe, vodovodne i oborinske odvodnje,
- definirati sadržaje i točke mogućih vidikovaca.

U navedenom Pilot projektu izabrana je Zona Strmac u Općini Cernik.

Slijedom analize zaprimljenih zahtjeva ozakonjenja za JLS u odnosu na BPŽ dolazi se do slijedećih zaključaka:

- broj zaprimljenih zahtjeva je veći za područje izvan središta županije - na 4,5 stanovnika 1 zahtjev (često u zahtjevu navedene i stambena i pomoćna zgrada: 1 obitelj = 1 nezakonita zgrada),
- cijeli prostor općine je zahvaćen aktima nezakonite gradnje,
- stambene zgrade s pratećim zgradama koje su predmetom ozakonjenja izgrađene su u građevinskim područjima naselja Općine Cernik,
- najveći broj ozakonjenih zgrada su pomoćne i stambene namjene ,
- na području cijele Općine Cernik, ozakonjeno je samo 6 gospodarskih 6 objekata javne namjene, a od kojih se četiri nalaze u zoni „Strmac“ (bolnica)
- postupak ozakonjenja za područje općine predstavlja evidenciju izvedenog stanja, stambene zgrade najvećim dijelom odstupaju od građevinske dozvole, a pomoćne zgrade izvedene su bez akta o gradnji.

Analizom cjelokupnog prostora s aspekta trendova depopulacije, smanjenja privlačnosti prostora i kao posljedice pada vrijednosti nekretnina, prostoru Općine Cernik treba pristupiti posebnim tipom urbane sanacije koja će preokrenuti trend društvene segregacije. Urbana sanacija treba biti sveobuhvatna, u ovom slučaju potrebno je povećati kvalitetu života stanovništva razmatrajući društveno-ekonomska pitanja i pitanja zaštite okoliša aktivirajući zonu „Strmac“ koja će povećati kvalitetu razvijajući sadržaje športa i rekreacije za šire okruženje, a omogućiti zapošljavanja posebice stanovništva u okruženju, kroz pružanje uslužnih djelatnosti i svih vezanih aktivnosti (ponuda hrane, pića…). Strmac kroz svoj razvoj treba postati i točka razvoja Nove Gradiške, povećavajući sadržaje zdravstva i turizma, a predstavlja i bitan sadržaj razvoja urbanog područja grada i time prerasta u sadržaj od značaja za Brodsko-posavsku županiju koja svoje potrebe razvoja definira putem urbane mreže. Pilot projekt propisuje pravila u postupku urbane sanacije za Građevinsko područje (urbana regeneracija i preobrazba, uključivanje zatečenog građevnog fonda u sustav difuznog hotela) i površine izvan građevinskog područja (sadržaji brdskog biciklizma, vidikovci, adrenalinski šport i sl.).

Kartogram 62. – Izvodi iz Pilot projekta sanacije nezakonite gradnje za zonu Strmac, Općina Cernik



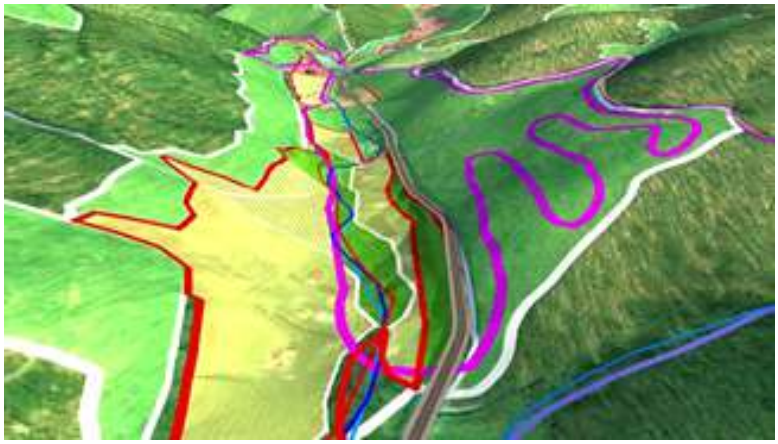



Izvor podataka: Pilot projekta sanacije nezakonite gradnje za zonu Strmac, Općina Cernik

U svim PPUG/O nove generacije ili izmjenama i dopunama postojeće potrebno je analizirati nezakonitu gradnju uključivao prostorne analize, valorizaciju važeće prostorno-planske dokumentacije, analizu ograničenja i mogućnosti prostornog razvoja i za svaku JLS odabrati modele urbane sanacije uvažavajući kriterij da svi korisnici u prostoru imaju iste dobiti.

III.3. DOKUMENTI PROSTORNOG UREĐENJA U ODNOSU NA DRUGE STRATEŠKE, RAZVOJNE I PROGRAMSKE DOKUMENTE

U proteklom razdoblju izrađeni su strateški, razvojni i programski dokumenti od važnosti za Županiju, izdvajamo:

1. Strategija prostornog razvoja Republike Hrvatske („Narodne novine“, broj 106/17.)
2. Plan gospodarenja otpadom u RH za razdoblje 2017-2022. godine („Narodne novine“, broj 3/17.),
3. Plan upravljanja vodnim područjima za 2016. – 2021. godinu („Narodne novine“, broj 66/16.),
4. Plan upravljanja rizicima od poplava u slivu rijeke Save (Sava FRMP, 2019 godina)
5. Prometni Master plan funkcionalne regije Istočna Hrvatska (prosinac, 2020.godina)
6. Višegodišnji program gradnje regulacijskih i zaštitnih građevina i građevina za melioracijske 2013.-2023. (Hrvatske vode)
7. Županijska razvojna strategija Brodsko-posavske županije do 2020.godine, (rujan 2015. godine);
8. Strategija razvoja ljudskih potencijala Brodsko-posavske županije 2016.-2020. (siječanj 2017.)
9. Plan navodnjavanja Brodsko-posavske županije (HIDROING d.o.o. Osijek, kolovoz 2007. godine);
10. Sustav javnog navodnjavanja BIĐ (Vodoprivredno-projektni biro d.d., 10000 Zagreb, Ulica grada Vukovara 271, listopad 2020. godine)
11. Pilot projekt izrade metodologije sanacije nezakonite gradnje zona Strmac - Cernik (Zavod za prostorno uređenje Brodsko-posavske županije, studeni 2017. godine),
12. Elaborat sanacije Naselja „Katarina Kotromanić“ u Slavonskom Brodu, Urbanistički zavod grada Zagreba d.o.o., lipanj 2011. godine
13. Geološka i inženjerska istraživanja područja Brodskog brda (Hrvatski geološki institut, svibanj 2011. godine)
14. Strategija razvoja Urbanog područja Slavonski Brod do 2020. godine (Urbanex 2017 godine)
15. Plan urbane mobilnosti Urbanog područja Slavonski Brod (prosinac, 2020.)
16. Program zaštite zraka, ozonskog sloja, ublažavanja klimatskih promjena i prilagodbe klimatskim promjenama u Brodsko-posavskoj županiji za razdoblje 2016.-2020. godine

Člankom 34. Zakona o prostornom uređenju propisana je obveza nadležnog Ministarstva, zavoda za prostorno uređenje , upravnih tijela, stručnih upravna tijela i drugih javnopravnih tijela podatke značajne za prostorno uređenje kojima raspolažu učiniti dostupnima putem informacijskog sustava prostornom uređenja (ISPU). Javnopravna tijela dužna su podatke o postojećem stanju, načinu i uvjetima korištenja i zaštite prostora te druge podatke značajne za prostorno uređenje kojima raspolažu učiniti dostupnima putem informacijskog sustava, na način povezivanja svog informacijskog sustava s ISPU-om ili dostavom Zavodu za ISPU. ISPU zaključno sa 2020. godinom nije u potpunosti operativan u segmentu ostalih podataka.

III.4. PROVOĐENJE ZAKLJUČAKA, SMJERNICA, PRIJEDLOGA ZA UNAPRJEĐENJE, PREPORUKA, AKTIVNOSTI ODNOSNO MJERA IZ PRETHODNOG IZVJEŠĆA O STANJU U PROSTORU

Kao dokumenti praćenja stanja u prostoru definirani su Izvješće o stanju u prostoru i Program mjera za unapređenje stanja u prostoru, dokumenti čija je izrada do 2007. godine bila propisana Zakonom o prostornom uređenju („Narodne novine“, br. 30/94., 68/98., 61/00., 32/02. i 100/04.). Od 2007. godine

dokument praćenja stanja u prostoru je Četverogodišnje izvješće o stanju u prostoru, a Program mjera zamjenjuje Odluka o izradi prostornog plana.
Prvo Izvješće o stanju u prostoru i Program mjera za unapređenje stanja u prostoru Županije usvojen je na Skupštini Brodsko-posavske i objavljen u „Službenom vjesniku Brodsko-posavske županije“ br. 07/98., a on je osim propisanim elemenata sadržavao i elemente dugoročnog karaktera te su se na njega nadovezivali svi ostali Programi mjera za unapređenje stanju u prostoru i to:
Drugo Izvješće i Program mjera za unapređenje stanja u prostoru za razdoblje 2002. – 2006. godine usvojen na Skupštini BPŽ i objavljen u „Službenom vjesniku Brodsko-posavske županije“ br. 12/02., kao i Izmjene i dopune Izvješća o stanju u prostoru i Programa mjera iz 2004. godine („Službeni vjesniku BPŽ“ br. 16/04), a koje se odnose na nužnost korekcije PP BPŽ u segmentu cijevnih transporta.
Treće Izvješće i Program mjera za unapređenje stanja u prostoru za razdoblje 2006. – 2010. godine usvojen na Skupštini BPŽ i objavljen u „Službenom vjesniku Brodsko-posavske županije“ br. 17/06..
Četvrto Izvješće o stanju u prostoru Brodsko-posavske županije za period 2009. – 2013. („Službeni vjesnik Brodsko-posavske županije“, br. 24/13.) doneseno je temeljem Zakona o prostornom uređenju i gradnji. Ovo Izvješće predstavlja važeće Izvješće u stanju u prostoru. Izrađeno je po donošenju Izvješća o stanju u prostoru RH 2008. - 2012. U tijeku je donošenje novog Izvješća o stanju u prostoru RH.
Kontinuitet donošenja Izvješća o stanju u prostoru u fazi dok je bio povezan s Programom mjera za unapređenje stanja u prostoru, odnosno dok se izrada i donošenje dokumenata prostornog uređenja/prostornih planova propisivala ovim aktima bila je ažurna na razini JLS.
Iako je kroz važeću zakonsku regulativu propisana obveza dostave podataka Zavodu za prostorno uređenje Brodsko-posavske županije, ta se odredba ne provodi u potpunosti, a sustav ISPU nije u potpunosti funkcionalan , odnosno ne sadrži donesena Izvješća o stanju u prostoru, nisu dostupni potpuni podatci o izrađenim izvješćima. Sukladno našim saznanjima donesena su slijedeća izvješća:

1. Izvješće o stanju u prostoru Grada Slavonskog Broda za razdoblje od 2013. do 2017. godine, Službeni glasnik Grada Slavonskog Broda 03/2019
2. Izvješće o stanju u prostoru Grada Nove Gradiške za razdoblje 2010. - 2014. godine, Novogradiški glasnik 05/2015
3. Izvješće o stanju u prostoru općine Sibinj za razdoblje 2010. - 2014. god., Službeni vjesnik BPŽ 22/2014
4. Izvješće o stanju u prostoru općine Podcrkavlje za razdoblje 2013. - 2017. god. Službeni vjesnik BPŽ 12/2018
5. Izvješće o stanju u prostoru Općine Gornja Vrba za razdoblje 2017.-2020. god. Službene novine Općine Gornja Vrba 02/2021

U tijeku je izrada Izvješća za stanje u prostoru za slijedeće JLS: Cernik, Okučani, Oriovac i Rešetari.

III.4.1. Smjernice izrade novih dokumenata prostornog uređenje

Utvrđena je prioritetna obveza izrade novih dokumenata prostornog razvoja RH proizašla iz novog konteksta prostornog razvoja, potrebnih odgovora na pritisak na prostor i usklađenja s EU pravilima, kao i vremenskog perioda od nastanka prethodnih dokumenata.
U promatranom periodu donesena je Strategija prostornog razvoja RH, u tijeku je izrada Državnog plana prostornog razvoja (faze izrade navedene u poglavlju III.1.1. Dokumenti prostornog uređenja i prostorni planovi državne razine).

III.4.2. Smjernice izrade izmjena i dopuna dokumenata prostornog uređenje u nadležnosti Županije

Tablica 66. – Provedba mjera iz Poglavlja IV.2. prethodnog Izvješća o stanju u prostoru BPŽ.-Prostorni plan županije

PROSTORNI PLAN BRODSKO-POSAVSKE ŽUPANIJE		
TIP DOKUMENTA	**CILJ I OBVEZA**	**IZVRŠENJE**
NOVI	U skladu s dokumentima prostornog razvoja Republike Hrvatske te u skladu s novom zakonskom regulativom prostornog uređenja, u sljedećem razdoblju potrebno je započeti s izradom novog Prostornog plana Brodsko-posavske županije. Važeći PP BPŽ donesen je 2001. godine, kroz donošenje četiriju izmjena i dopuna važećeg Prostornog plana rješavana su prioritetna prostorno planska pitanja i zahtjevi te korigirana prostorno-planska rješenja i usklađivana sa zakonskim izmjenama i stanjem u prostoru. Novi Plan treba se temeljiti na najnovijim stručnim spoznajama, novim propisima i mjerama koje će proizaći iz članstva Republike Hrvatske u Europskoj uniji, trendovima i procesima u prostoru te na multidisciplinarnom pristupu izradi. Kao strateški dokument regionalnog razvoja trebao bi imati odlučujuću ulogu u usmjeravanju društvenog i gospodarskog razvoja Županije te osigurati daljnje racionalno korištenje prirodnih resursa i zaštitu prostora. Novim Prostornim planom BPŽ pored već navedenih ciljeva iz prošlog razdoblja treba: - poticati policentrični razvitak Županije, - poticati razvoj gospodarstva i gospodarskih zona, - poticati izgradnju i dogradnju kapitalne infrastrukture, - provoditi okrupnjavanje i povećanje površina poljoprivrednog zemljišta, - program razvoja kontinentalnog turizma, - gospodarenje komunalnim otpadom. Potrebno je ugraditi ciljeve uređivanja prostora: - ukloniti posljedice pravnog nereda i razviti kulturu odnosa u prostoru, - uskladiti javni interes i suprotstavljene interese u prostoru, - primijeniti prostorne standarde u skladu s demografskom politikom, - poticati funkcionalno povezivanje područja (makroregija) koje nadilazi administrativne granice, - sanirati, spriječiti eventualne rizične čimbenike sadašnjega trenda razvoja, - jačanje ekoloških struktura i kulturnih resursa kao dodanih vrijednosti.	U proteklom periodu **nije započeta izrada navedenog prostornog plana,** iz slijedećih razloga: -Zakon o prostornom uređenju („Narodne novine“, br. 153/13., 65/17., 114/18., 39/19. i 98/18.) definira novi sustav prostornih planova s razinama i provedbom sukladnoj razini -do izmjene i dopune Zakona („Narodne novine“, br. 39/19.), čl. 199 zabranjivao je donošenje novog PPŽ temeljem ovog Zakona prije usvajanja Državnog plana prostornog razvoja, kako bi isti preuzeo podatke iz DPPR RH za građevine i zahvate državnog značaja koji određuje ovaj plan i za koje je provedbeni -26.04.2018. započela je izrada DPPR, ali Plan do sada nije upućen u javnu raspravu ni donesen -do danas nije donesen Pravilnik za izradu prostornih planova regionalne (županijske) razine

IZMJENA I DOPUNA	Kako se planira izrada novog Prostornog plana Županije po donošenju novog dokumenta na razini Republike Hrvatske, a za navedeni dokument je potrebno donijeti čitav niz studija (npr. obvezna Strateška procjena utjecaja plana i programa na okoliš), moguće je očekivati još jednu izmjenu i dopunu važećeg prostornog plana u cilju manjih korekcija i prilagodbi u svrhu izgradnje komunalne i ostale strateške infrastrukture od značaja za gospodarski razvoj županije	Donesene su 5. izmjene i dopune PP BPŽ, u vezi usklađenja s Planom gospodarenja otpadom RH

Izvor podataka: Zavod za prostorno uređenje Brodsko-posavske županije

Tablica 67. - Provedba mjera iz Poglavlja IV.2. prethodnog Izvješća o stanju u prostoru BPŽ - Prostorni planovi područja posebnih obilježja

PROSTORNI PLAN PODRUČJA POSEBNIH OBILJEŽJA		
NAZIV DOKUMENTA	**CILJ**	**IZVRŠENJE**
Prostorni plan posebnih obilježja **(PPPPO) „Jezero Petnja“**	Obveza utvrđena važeći PPŽ BPŽ Cilj je omogućiti zaštitu krajolika »Jezero Petnja« zajedno s posebnim rezervatom šumske vegetacije »Mlada Vodica« i posebnim botaničkim rezervatima »Livade kod Sv. Petke«, »Livade uz akumulacijsko jezero Petnja« i posebnim geološkim rezervatom »Špilja Pljuskara uz jezero Petnja«, zbog zaštite i iskorištavanja u kulturno-turističke namjene te jačanja ekoloških struktura i kulturnih resursa.	Nije pokrenuta izrada navedenog plana
Prostorni plan posebnih obilježja **(PPPPO) „Rijeka Sava“**	Potreba izrade ovakvog dokumenta prostornog uređenja neupitna je, a planski smisao je da se zajednički, na razini susjednih županija i uz potporu Države glede suradnje sa susjednom državom, zaštititi cijeli prostor uz Savu. Obzirom da je utvrđena određena problematika u korištenju rijeke Save i njezinog priobalnog područja te je slijedom toga utvrđena potreba za kvalitetnijom zaštitom tog prostora. Ciljevi su: - omogućiti cjelovito sagledavanje područja rijeke Save i priobalja, - odrediti potreban prostorni obuhvat područja za koje bi trebalo dokumentom prostornog uređenja definirati korištenje, uređenje i zaštitu.	Nije pokrenuta izrada navedenog plana

Izvor podataka: Zavod za prostorno uređenje Brodsko-posavske županije

Tablica 68. – Potreba izrade novih i/ili izmjena i dopuna postojećih dokumenata prostornoga uređenja na razini županije – ostali dokumenti prostornog uređenja

OSTALI DOKUMENTI PROSTORNOG UREĐENJA OD ZNAČAJA ZA ŽUPANIJU		
NAZIV DOKUMENTA	**CILJ**	**IZVRŠENJE**
Urbanistički plan uređenja **(UPU) „Gospodarska zona Klakar“**	Cilj je formiranje veće gospodarske zone s mogućnošću iskorištavanja višestrukih komparativnih prednosti: lokacija i dostupnost intermodalnog prometa, dostupnost energije kao i blizina sjedišta županije Slavonskog Broda sa svim svojim prednostima (obrazovana radna snaga).	Plan donesen (Sl.vj. BPŽ 24/2015). Naziv plana: „UPU GOSPODARSKE ZONE JELAS-RUŠĆICA„
Urbanistički plan uređenja **(UPU) „Pješčana plaža Poloj i Vijuš“**	Obveza utvrđena važeći PPŽ BPŽ Cilj je omogućiti zaštitu krajolika pješčane plaže Poloj, a u svrhu zaštite i iskorištavanja u kulturno-turističke namjene, športsko-rekreacijske funkcije, jačanje ekoloških struktura i kulturnih resursa.	Plan nije donesen niti je pokrenuta izrada. Plan je u nadležnosti JLS.
Urbanistički plan uređenja **(UPU) „Jezero Strmac“**	Obveza utvrđena važeći PPŽ BPŽ Cilj je omogućiti zaštitu krajolika jezera Strmac, kao i okoliša bogate šumske vegetacije, a u svrhu zaštite i iskorištavanja u turističko–zdravstvene namjene, športsko-rekreacijske funkcije, jačanje ekoloških struktura i kulturnih resursa	Plan nije donesen niti je pokrenuta izrada. Plan je u nadležnosti JLS. Izrađen PILOT PROJEKT Sanacija zone Strmac kao podloga za izradu UPU-a.
Urbanistički plan uređenja **(UPU) „Jezero Ljeskove vode“**	Obveza utvrđena važeći PPŽ BPŽ Cilj je omogućiti zaštitu krajolika jezera Ljeskove vode, kao i okoliša bogate šumske vegetacije, a u svrhu zaštite i iskorištavanja u turističke namjene, športsko-rekreacijske funkcije.	Plan nije donesen niti je pokrenuta izrada. Plan je u nadležnosti JLS.

Izvor podataka: Zavod za prostorno uređenje Brodsko-posavske županije

III.4.3. Smjernice, preporuke izrade studija i analiza u nadležnosti županije

Tablica 69. – Provedba mjera iz prethodnog izvješća o stanju u prostoru – Dokumenti prostornog uređenja – studije i analize

STUDIJE I STRUČNE PODLOGE POTREBNE ZA IZRADU DOKUMENTA PROSTORNOG UREĐENJA		
NAZIV DOKUMENTA	**CILJ**	**IZVRŠENJE**
Bonitetna karta poljoprivrednog zemljišta	Zaštita poljoprivrednog zemljišta (kategorija P1 i P2), a sve u skladu s Pravilnikom o mjerilima za utvrđivanje osobito vrijednog obradivog (P1) i vrijednog obradivog (P2) poljoprivrednog zemljišta. Utvrditi prema bonitetnim svojstvima tla, klime, reljefa i ostalih prirodnih uvjeta.	Nije izrađena. Određivanje kategorije zemljišta u nadležnosti Hrvatske agencija za poljoprivredu i hranu – Centar za tlo sa sjedištem u Osijeku Donesen novi Pravilnik o mjerilima za utvrđivanje osobito vrijednog obradivog (P1) i vrijednog obradivog ()2) poljoprivrednog zemljišta („Narodne novine“, br. 23/19.)
Krajobrazna osnova Brodsko-posavske županije	Prepoznavanje i zaštita krajobraza nisu sami sebi svrha, već su potrebni da bi se odredili način upravljanja prostorom i mogućnosti njegova unaprjeđenja u svrhu održivog prostornog i gospodarskog razvoja te poboljšanja kvalitete života.	Određen načelni sadržaj krajobrazne osnove. Planirano je izraditi 2022. godine.
Energetska strategija razvoja obnovljivih izvora energije za područje BPŽ	Kroz dokument analizirati mogućnosti lokacija postrojenja, tip postrojenje, kapacitete i način distribucije	Nije izrađena, u tijeku izrada na nivou RH
Elaborat zaštite izvorišta regionalnog vodovoda Istočne Slavonije	Za predložena izvorišta voda nisu izrađeni Elaborati zona sanitarne zaštite niti su usklađene Odluke o zaštiti izvorišta slijedom važećeg Pravilnika o uvjetima utvrđivanja zona sanitarne zaštite izvorišta (NN 66/11)	Studija izrađena, nije usvojena, potrebna novelacija
Rudarsko –geološka studija	Na temelju Rudarsko-geoloških studija može se u razvojnim dokumentima planirati potrebe i način opskrbe mineralnim sirovinama, mogućnost korištenja geotermalnih izvora	Nije izrađena

Studija optimalnosti lokacije zračne luke 2.C kategorije	Za grad Slavonski Brod potrebno je istražiti i definirati najbolju lokaciju zračne luke 2.C. unutar gravitacijskog područja	Nije izrađena
Geološka podloga za kategorizaciju, sanaciju i monitoring područja Janjiševac – Brodsko Vinogorje – Brodski Varoš	Nastavak, potrebna izrada završnog dijela I, II i III faze Osnovni cilj istraživanja je izrada detaljne i funkcionalne kategorizacije područja s obzirom na rizičnost, a za potrebe prostornog planiranja i građenja i na osnovi egzaktnih parametara i sukladno pravilima struke. Značajni su i prateći ciljevi među kojima treba istaknuti sanaciju odabranih lokacija, mikroseizmičku rajonizaciju te zahvate vezane na štetne utjecaje površinskih voda i velikih vodnih valova uz mogućnost izgradnje akumulacija. Tri faze: - I faza - izrada neophodnih karata za kvalitetnu kategorizaciju područja, - II faza - sanacija predloženih i odabranih lokaliteta, mikroseizmička rajonizacija te zahvati na vodotokovima, - III faza - postsanacijski monitoring Sagledati mogućnost uključivanja sredstava iz legalizacije.	Nije nastavljena započeta studija. Započet projekt safEarth: poboljšavanje sprječavanja rizika od klizišta i bujica.

Izvor podataka: Zavod za prostorno uređenje Brodsko-posavske županije

III.4.4. Smjernice, preporuke, mjere –opće mjere od značaja za prostor

Tablica 70. – Provedba mjera iz prethodnog izvješća o stanju u prostoru – Opće mjere od značaja za prostor, izradu i donošenje prostornih planova

OPĆE MJERE OD ZNAČAJA ZA PROSTOR, IZRADU I DONOŠENJE PROSTORNIH PLANOVA		
Tematska skupina	**Cilj i način**	**Izvršenje/aktualnost**
Poljoprivredno zemljište	Nužno je i nadalje poticati: racionalno korištenje poljoprivrednog zemljišta, povećavanje zemljišnog posjeda i iskorištavanje do sada neobrađenih/zapuštenih poljoprivrednih površina te težiti smanjenju korištenja kvalitetnog zemljišta za nepoljoprivredne svrhe. Kod određivanja trasa infrastrukturnih zahvata u prostoru poljoprivredno tlo zaštititi u najvećoj mogućoj mjeri.	Kroz PP BPŽ, a i u svim zahtjevima za prostorne planove JLS
Šume	U svrhu očuvanja šuma potrebno je potencirati njihovu zaštitnu ulogu. Bez nužne opravdanosti ne smanjivati šumske površine i ne provoditi prenamjenu šuma ekološke i socijalne funkcije te zaštićenih šuma u šume druge (gospodarske) namjene. Obnavljati uništene šumske površine pošumljavanjem te održavati postojeće šumske površine putem pravilnog gospodarenja.	Kroz PP BPŽ, a i u svim zahtjevima za prostorne planove JLS
Vodozaštitna područja	Pri izradi dokumenata prostornog uređenja na svim razinama te prilikom provođenja drugih aktivnosti vezanih uz korištenje i zaštitu prostora, osobitu pozornost treba posvetiti zaštiti vodonosnika, posebno izvorištima i zaštitnim zonama izvorišta te postojećim i planiranim vodozaštitnim područjima i to kroz mjere i radove na zaštiti voda od zagađenja i utvrđivanjem učinkovitosti zaštite. S ciljem zaštite izvorišta potrebno je sustave odvodnje, prometnice u vodozaštitnim područjima, naftovode i uređaje u transportnom sustavu te industrijske pogone i farme izgraditi opremajući ih uređajima za predtretman otpadnih voda. Zaštita izvorišta vode za piće utvrđena je kao prioritet, posebice izvorišta od značaja za regionalni vodovod.	Provedena aktivnost u postupcima izrade izmjena i dopuna PPUG/O, kroz zahtjeve za izradu izmjena i dopuna i mišljena o usklađenosti s PP BPŽ (posebice Izmjene i dopune PPUG Slavonski Brod i PPUO Sikirevci)

Gospodarske zone	Racionalnim planiranjem osigurati uvjete za formiranje gospodarskih zona, uz dosljedno provođenje uvjeta utvrđenih Prostornim planom Brodsko-posavske županije. Nove proizvodne kapacitete i poslovne sadržaje planirati ponajprije u postojećim proizvodnim i poslovnim zonama, u kojima je izgrađena osnovna prometna i komunalna infrastruktura. Poticati razvoj malog i srednjeg gospodarstva, poduzetništva i obrtništva, posebno u gradovima i općinskim središtima te manjim lokalnim središtima, s ciljem unaprjeđenja njihovih razvojnih i urbanih obilježja.	Provedena aktivnost u postupcima izrade izmjena i dopuna PPUG/O kroz zahtjeve za izradu izmjena i dopuna i mišljena o usklađenosti s PP BPŽ, kontrola izgrađenih izdvojenih građevinskih područja gospodarske namjene sukladno čl. 43 ZPU
Turizam	Potencijal ovog područja sastavljen je od brojnih elemenata: kulturnih tragova koje su ostavili brojni narodi od prethistorije, preko Rima, Habsburgovaca i novije povijesti, ostale prirodne datosti koju posjeduje Posavina (predio srednje Save s retencijskim površinama jedinstvenim u EU). Jedinstveni mozaik: Grad Slavonski Brod i kompleks Tvrđave, grad Nova Gradiška, manje seoske cjeline s još uvijek očuvanom tradicijom, riječna dolina Save, hrastove i druge šume, bogatstvo ptica nudi u smislu razvoja doživljaje bogate ponude za različite ciljne skupine gotovo cijele godine. Kroz prostorno plansku dokumentaciju mora se: sačuvati obilježje prostornog mozaika, osigurati kontinuirani razvoj, štititi i prezentirati prirodne i kulturne vrijednosti. U težište je potrebno staviti mogućnosti i potrebe domaćeg stanovništva. Ponuditi rješenje mogućeg sukoba ciljeva između pojedinih sektora korištenja prostora tipa: promet, energija, zaštita okoliša i turizma itd., s posebnim akcentom na njihova prava glede prioriteta korištenja prostora.	Provedena aktivnost u postupcima izrade izmjena i dopuna PPUG/O kroz zahtjeve za izradu izmjena i dopuna. Razmatrana sanacija prostora kroz razvoj turizma u slijedećim stručnim podlogama i projektima koje je izradio Zavod za prostorno uređenje Županije u suradnji sa Hrvatskim zavodom za prostorni razvoj: -„Turizam u ruralnim dijelovima Brodsko-posavske županije od prostornih planova do realizacije“, publikacija „Urbano-ruralne veze“ , 2017. -„Izrada metodologije sanacije zone STRMAC“, publikacija „Urbana-sanacija“ , 2018. - „Upravljanje krajobrazom poplavnog područja rijeke Save u Brodsko-posavskoj županiji“, publikacija „Integralni pristup zaštiti, planiranju i upravljanju krajobrazom“ , 2018.

Građevinska područja	Nužno je racionalno planirati građevinska područja, uz tek iznimna proširenja, sukladno odredbama Prostornog plana Brodsko-posavske županije. Ovo se odnosi, kako na građevinska područja naselja, tako i na građevinska područja izdvojene namjene - gospodarske, ugostiteljsko-turističke i sportsko-rekreacijske namjene. Posebnu pažnju posvetiti proširenju građevinskih područja na dijelu zemljišta zahvaćenom erozijom (sve prema mjerama iz planirane geološke studije), ili zemljišta pod drugim vidovima zaštite. Po postupku legalizacije bespravne gradnje na ovakvom području obvezno pristupiti sanaciji ovih ugroženih područja. Komunalnim opremanjem neizgrađenih dijelova naselja i ostalim mjerama sprječavati svako nepotrebno širenje naselja i težiti smanjenju na dimenzije primjerene potrebama. Kod planiranja novih, kao i kod uređenja postojećih stambenih naselja planirati društvenu i komunalnu infrastrukturu, uz očuvanje postojećih i planiranje novih zelenih površina inkorporiranih u urbanu strukturu naselja. U ovim zonama ili prostorima javne namjene afirmirati institut javnih arhitektonsko-urbanističkih natječaja.	Provedena aktivnost u postupcima izrade izmjena i dopuna PPUG/O kroz zahtjeve za izradu izmjena i dopuna i mišljena o usklađenosti s PP BPŽ, kontrola građevinskih područja sukladno čl. 43 ZPU, odnosno izgrađenosti više od 50%. Razmatrana sanacija prostora u stručnoj podlozi koje je izradio Zavod za prostorno uređenje Županije u suradnji sa Hrvatskim zavodom za prostorni razvoj „Od vincilirske kuće do zone stanovanja s potrebnom urbanom sanacijom i preobrazbom“, publikacija „Strategija urbane regeneracije“, 2016.
Prirodna i kulturna baština	U sustavu prostornog planiranja treba i nadalje prepoznavati područja koja zaslužuju poseban odnos, brigu i zaštitu u cilju očuvanja prirodne i graditeljske baštine. Po izradi Krajobrazne studije implementirati mjere zaštite u prostorno plansku dokumentaciju i pratiti njihovo provođenje.	Nastaviti aktivnosti. Provedena aktivnost u postupcima izrade izmjena i dopuna PPUG/O kroz zahtjeve za izradu izmjena i dopuna

Infrastrukturni sustavi	Prednosti geoprometnog položaja županije treba i nadalje razvijati povezivanjem svih dijelova Županije, kao i Županije sa širim prostorom: susjednim županijama kao i susjednom državom. Potrebno aktivno uključivanje Županije u izradu strateških dokumenata kojima se utvrđuju novi infrastrukturni sustavi državnog značaja. Na temeljima potreba Županije i lokalnih zajednica, ali i kroz osiguranje stručne utemeljenosti prostorno planskih rješenja, osigurati daljnji razvoj lokalne infrastrukturne mreže u gradovima i općinama. Posebno stimulirati izgradnju obilaznica Slavonskog Broda - Istočne vezne ceste, u kontekstu intermodalnog prometa i razvoja Luke Slavonski Brod i južne obilaznice Nove Gradiške.	Sudjelovanje u izradi „Prometni master plan funkcionalne regije Istočna Hrvatska“, III. izmjena i dopuna PPUO Vrpolje i III. izmjene i dopune PPUO Donji Andrijevci, rješavanje pristupa na A5, uključivanje prometa u sustav autocesta V. Izmjene i dopune PP BPŽ: a)rješenje trase Istočne vezne ceste b)trasa industrijskog kolosijeka za RCGO, 3.izmjena i dopune PPUO Donji Andrijevci: denivelacija M103 HŽ i obilaznica 7. I&D PPUG Nova Gradiška: korekcija južne obilaznice
Obnovljivi izvori energije	Poticati gradove i općine na planiranje postrojenja za korištenje obnovljivih izvora energije u svojim prostornim planovima – osobito elektrana i kotlovnica na biomasu i bioplin, geotermalnih elektrana, solarnih elektrana i solarnih toplinskih sustava. Stimulirati izgradnju ovih sustava unutar gospodarskih zona i na temelju energetske studije, sukladno mogućnostima prostora s posebnim akcentom na ograničenja sirovinskih resursa, a sve prema Energetskoj strategiji razvoja obnovljivih izvora energije za područje Brodsko-posavske županije. Stimulirati smanjenje potrošnje energije za grijanje i hlađenje kroz projekte rekonstrukcije i obnove postojećeg gradbenog fonda	Omogućena izgradnja kroz PP BPŽ, planirane zone elektrane snage do 15 MW definirane u: -PPUG Nova Gradiška, -PPUO Vrpolje, -PPUO Davor
Gospodarenje otpadom	Uspostaviti cjeloviti sustav gospodarenja otpadom, koji se temelji na planiranom Županijskom centru za gospodarenje otpadom (ŽCGO), Planirati sustav razvoja pretovarnih stanica i reciklažnih dvorišta	Uspostavljen sustav kroz V. Izmjene i dopune PP BPŽ, definirane građevine državnog i županijskog značaja, građevine lokalnog značaja pogledati u poglavlju III.1.2.

Izvor podataka: Zavod za prostorno uređenje Brodsko-posavske županije

Opće mjere po tematskim područjima je potrebno provoditi dugoročno i nastaviti i u slijedećem planskom periodu.
Potrebno je reafirmirati prostorno planiranje i urbanizam, od pojedinačnog interesa (od vlasništva građevne i katastarske čestice) razviti standard općeg i zajedničkog interesa (briga za javne funkcije u gradu i izgled grada), što ne znači i zanemarivanje privatnog interesa u području prostornog uređenja.
Potrebno je uspostaviti sustav i redoslijed donošenja odluka utemeljen na znanstvenim istraživanjima i logici struke, a uvažavajući prostor kao neponovljiv resurs sa svojim ograničenjima.

IV. PRIJEDLOZI ZA UNAPRJEĐENJE PROSTORNOG RAZVOJA S OSNOVNIM PREPORUKAMA MJERA ZA IDUĆE RAZDOBLJE

IV.1. POTREBE, MOGUĆNOSTI I OGRANIČENJA DALJNJEG PROSTORNOG RAZVOJA BRODSKO-POSAVSKE ŽUPANIJE OBZIROM NA OKOLNOSTI, SEKTORSKA OPTEREĆENJA I IZAZOVE

Kako bi se utvrdile temeljne pretpostavke društvenog i gospodarskog razvoja, zaštite okoliša i racionalnog korištenja prirodnih i povijesnih dobara potrebno je ukazati na prednosti i mogućnosti, ali i ograničenja održivog razvoja u prostoru Brodsko–posavske županije. Sam geoprometni smještaj županije predstavlja značajnu prednost u promišljanju razvoja i nadilazi županijske okvire.

Brodsko-posavske županija je unutar funkcionalne regije Istočna Hrvatska za koji se Strategijom prostornog razvoja RH, radi zaostajanja i depopulacije određuje posebna mjera:

-*Povezivanja poljoprivredne proizvodnje i turizma te daljnjeg razvoja postojećih industrija koje su suočene s izazovima prilagodbe na promjene poslovanja i jačanja urbano-ruralnih veza, kroz slijedeće projekte i smjernice* :

- *Razvoj ključnih infrastrukturnih projekata*
- *Razvoj turizma temeljen na lokalnim vrijednostima i ponudi, posebno riječnom turizmu na Savi, Dravi i Dunavu*
- *Revitalizacija gospodarskih grana na suvremenim i konkurentnim osnovama*
- *Iskorištavanje geotermalne energije (u energetici, poljoprivredi, turizmu i dr.)*
- *Prekogranična suradnja kroz EU programe ili u skladu sa zajedničkim izazovima i potencijalima*
- *Suradnja u vrednovanju i afirmaciji krajobraza*
- *Utvrđivanje zajedničkih ekoloških kriterija korištenja i zaštite prirodnih resursa.*

Istočna Hrvatska je prostor s najvećim udjelom srednjih i velikih naselja (između 500 i 10 000 stanovnika), s prostornim širenjem prigradskih naselja uz najveće urbane centre. Uz makroregionalni centar Osijek, kao drugi grad po snazi i veličini na suprotnom dijelu ove funkcionalne regije posebno se ističe centar županije grad Slavonski Brod , regionalni centar s preko 50 000 stanovnika. Smatra se da su gradovi izvor današnjih gospodarskih, okolišnih i društvenih izazova, no ujedno su i rješenje za te izazove. U sustavu urbanih politika na nivou RH razlikuju se urbane aglomeracije, veće urbana područja i manja urbana područja. Urbana područja (aglomeracije te veća i manja urbana područja) obuhvaćaju više od dvije trećine stanovnika EU-a, odgovorna su za otprilike 80 % potrošnje energije i ostvaruju do 85 % BDP-a Europske unije. Urbana područja pokretači su europskog gospodarstva i služe kao katalizatori kreativnosti i inovacije diljem Unije. No, to su i mjesta u kojima su trajni problemi poput nezaposlenosti, segregacije i siromaštva najizraženiji. Na prostoru Brodsko-posavske županije nalazi se i manje urbano područje Nova Gradiška.

Brodsko–posavska županija jedna je od gospodarski najnerazvijenih županija u Republici Hrvatskoj, s indeksom razvijenosti ispod prosjeka Države i pored brojnih mjera poticanja razvoja gospodarstva koje su obilježile prethodno razdoblje, kao i mjera potpora u poljoprivredi, ruralnom razvoju i šumarstvu, te potpore u turizmu. U prostornim planovima zamjetan je porast planiranih (ne i realiziranih) gospodarskih zona, kao i postrojenja za korištenje obnovljivih izvora energije. No, pri tom treba obratiti izuzetnu pažnju kako bi se pažljivim odabirom prostornih rješenja u najvećoj mogućoj mjeri zaštitilo najkvalitetnije poljoprivredno i šumsko zemljište od pogrešne namjene.

Bogatstvo prirodnih resursa – kvalitetnog poljoprivrednog i šumskog zemljišta, vodnih resursa, prirodnih i krajobraznih vrijednosti te bogatstvo raznolikost kulturne baštine, također su važne prednosti kod planiranja budućeg razvoja županije. Sve ove vrijednosti, međutim, nameću obvezu posebne odgovornost za njihovu zaštitu pri svakom budućem planiranju.

Vode su jedna od najvažnijih prostornih komponenti koja utječe na najviše segmenata korištenja prostora i na tom tragu, temeljem prethodno izrađenih Studija, projektnih rješenja, a potom i Odluke o zaštiti, evidentirana su sadašnja i buduća izvorišta pitke vode na području Brodsko–posavske županije i na taj se način štite i čuvaju za sljedeće generacije

Na državnoj razini u izradi je Državni plan prostornog razvoja Republike Hrvatske, kao novi prostorni

plan u novom sustavu prostornog planiranja. Ovaj prostorni plan u značajnoj će mjeri utjecati na sustav prostornog planiranja, a osobito na razini prikaza prostorno planskih rješenja ("prostorni planovi treće generacije") i provedbi prostornih planova u budućem razdoblju, kao plan provedbene razine za građevine i zahvate državnog značaja. Važna komponenta planiranja u budućnosti biti će razvoj informacijskog sustava na svim razinama, s ciljem povećanja učinkovitosti provođenja i preglednosti (jednoobraznosti) prostorno planske dokumentacije.

Uvažavajući potrebe, mogućnosti i ograničenja daljnjeg određenog razvoja u prostoru Brodsko – posavske županije nužno je naglasiti važnost racionalnog planiranja uz poseban akcent na očuvanje prirodnih resursa kojim obiluje ovaj prostor i koje su njegove komparativne prednosti te na tim temeljima planirati održivi razvoj Brodsko–posavske županije uobličen u prostornim planovima „treće generacije", izrada kojih nam predstoji u sljedećem razdoblju.

IV.2. OCJENA POTREBE IZRADE NOVIH I/ILI IZMJENE I DOPUNE POSTOJEĆIH PROSTORNIH PLANOVA, DRUGIH DOKUMENATA KOJI UTJEČU NA PROSTOR BRODSKO-POSAVSKE ŽUPANIJE

Izvješćem o stanju u prostoru Republike Hrvatske za razdoblje 2013. - 2019. godine definira se nastavak izrade prostornih planova nove generacije na državnoj razini, kao i mogućnost izrade izmjena i dopuna postojećih prostornih planova posebnih obilježja.

Slijedom navedenog, ocjena potrebe izrade novih prostornih planova i izmjene i dopune postojećih dokumenata prostornog uređenja na razini Županije koja se navodi u nastavku, podložna je promjenama koje će proizaći iz usvajanja novih propisa i prostornih planova državne razine, a posebice Državnog plana prostornog razvoja RH. Za područje Brodsko-posavske županije doneseni su Prostorni plan područja posebnih obilježja u nadležnosti Republike Hrvatske: Prostorni plan Parka prirode Lonjsko polje-propisan Zakonom i Prostorni plan područja posebnih obilježja „Višenamjenskog kanala Dunav-Sava" propisan Strategijom i Programom prostornog uređenja RH. Slijedom nadležnosti izrade i donošenja, potrebe izmjene i dopune nisu detaljnije obrađene u Izvješću o stanju u prostoru RH za razdoblje 2013. - 2019. godine i nisu predmetom Izvješća o stanju u prostoru Brodsko-posavske županije.

Tablica 71. – Potreba izrade novog i/ili izmjena i dopuna Prostornog plana Brodsko -posavske županije

PROSTORNIPLAN BRODSKOPOSAVSKE ŽUPANIJE	
TIP DOKUMENTA	**CILJ**
NOVI	Po donošenju ovog Izvješća potrebno je započeti pripremne radove za izradu polazišta novog PP BPŽ, a za koji će u analizi koristiti podatke novog popisa stanovništva. Po donošenju Pravilnika za izradu prostornih planova regionalnog značaja započeti izradu novog PP BPŽ, Prostorni plan županije će odrediti: 1. vrijedno obradivo poljoprivredno zemljište 2. koridore infrastrukture županijskog značaja 3. izdvojena građevinska područja izvan naselja za gospodarsku namjenu županijskog značaja 4. površine drugih namjena županijskog značaja određene uredbom Prostorni plan županije će propisati: 1. uvjete provedbe zahvata u prostoru za javne, društvene i druge građevine područnog (regionalnog) značaja 2. uvjete provedbe zahvata u prostoru područnog (regionalnog) značaja koji se prema posebnim propisima koji uređuju gradnju ne smatraju građenjem 3. smjernice za izradu urbanističkih planova uređenja na izdvojenim građevinskim područjima izvan naselja za gospodarsku i javnu namjenu područnog (regionalnog) značaja. Novi Plan, treba se temeljiti na najnovijim stručnim spoznajama, novim studijama, dokumentima državne i regionalne razine uz uvažavanje smjernica planova višeg reda, analize građevinskih područja, usmjeravanje izgradnje na Brownfield područja, afirmacije postupaka urbane sanacije i urbane preobrazbe, zelene infrastrukture, analize utjecaja urbanih područja na tokove gospodarskih aktivnosti i ublažavanja stagnacije razvoja sa smanjenjem tempa depopulacije i starenja stanovništva. U postupku izrade novog PP BPŽ planirati razvoj prostora uvažavajući rizike od poplava i njihovim promjenama uslijed klimatskih promjena, a posebno usklađivati s ciljevima zaštite voda (vodnog okoliša) **Provedba novog PP BPŽ treba osigurati korištenje prostora na sveobuhvatnom upravljanju, a ne samo stavljanjem pod zaštitu.**
IZMJENA I DOPUNA	Kako se planira izrada novog Prostornog plana županije, a za navedeni prostorni plan je potrebno donijeti čitav niz studija ili analiza – obvezna Strateška procjena utjecaja plana i programa na okoliš, moguće je očekivati još jednu izmjenu i dopunu važećeg prostornog plana u cilju manjih korekcija i prilagodbi u svrhu izgradnje komunalne i ostale strateške infrastrukture od značaja za gospodarski

Zakon o prostornom uređenju (ZPU) definira novi prostorni plan (područne) regionalne razine - Urbanistički plan uređenja županijske razine. Člankom 74. navedenog ZPU propisuje se:
"(1)Urbanistički plan uređenja županijskog značaja donosi se obvezno za područje određeno Prostornim planom županije.
(2) Urbanistički plan uređenja županijskog značaja propisuje uvjete provedbe svih zahvata u prostoru unutar svog obuhvata i uvjete provedbe infrastrukture izvan područja za koje se donosi urbanistički plan uređenja za potrebe tog područja.
(3) U svrhu propisivanja uvjeta iz stavka 2. ovoga članka urbanistički plan uređenja županijskog značaja, uz ostale propisane dijelove, obvezno sadrži:
1. detaljnu podjelu područja na posebne prostorne cjeline s obzirom na njihovu namjenu
2. prikaz građevnih čestica namijenjenih za građenje, odnosno uređenje površina javne namjene
3. druge detaljne uvjete korištenja i uređenja prostora te građenja građevina.

Tablica 72. – Potreba izrade urbanističkih planova uređenja županijskog značaja

URBANISTIČKI PLANOVI UREĐENJA ŽUPANIJSKOG ZNAČAJA	
NAZIV DOKUMENTA	**CILJ**
Urbanistički plan uređenja županijskog značaja (UPU) „Petnja“	Odredbama važećeg PP BPŽ, definiran županijski značaj, kroz novi i/ili izmjene i dopune PP BPŽ definirati tip i razinu plana, granicu i sadržaj sukladno ZPU. Cilj: omogućiti zaštitu krajolika »Jezero Petnja« zajedno s predloženim posebnim rezervatima: šumske vegetacije »Mlada Vodica« botani čkim rezervatima »Livade kod Sv. Petke«, »Livade uz akumulacijsko jezero Petnja« i posebnim geološkim rezervatom »Špilja Pljuskara uz jezero Petnja«, a u cilju i zaštite i iskorištavanja u kulturno-turističke namjene, jačanje ekoloških struktura i kulturnih resursa.
Urbanistički plan uređenja županijskog značaja (UPU) „Strmac“	Odredbama važećeg PP BPŽ, definiran županijski značaj, kroz novi i ili izmjene i dopune PP BPŽ definirati razinu, granicu i sadržaj sukladno ZPU Cilj: omogućiti zaštitu krajolika „jezera Strmaca“ kao i okoliša bogate šumske vegetacije, a u svrhu zaštite i iskorištavanja u turističke-zdravstvene namjene, športsko-rekreacijske funkcije, jačanje ekoloških struktura i kulturnih resursa-cilj urbana sanacija i dijelom preobrazba kroz zelenu infrastrukturu.
Urbanistički plan uređenja županijskog značaja	Kroz izradu PP BPŽ, uz prethodne studije i analize i elaborate utvrdit će se eventualna izdvojena građevinska područja izvan naselja gospodarske ili javne namjene područnog (regionalnog značaja) Preferirati Brownfield područja, metode urbane sanacije i preobrazbe uz afirmaciju zelene infrastrukture.

Izvor podataka: Zavod za prostorno uređenje Brodsko-posavske županije

Napomena: U izradi novog PP BPŽ, a na temelju analiza u slijedećem poglavlju, Tablica 73., moguće je da se dio urbanističkih planova uređenja županijskog značaja riješi postupkom izrade i donošenja urbanističkih planova uređenja lokalnog značaja.

IV.2.1. Potreba izrade studija i stručnih podloga potrebnih za izradu prostornih planova u nadležnosti Županije

Za potrebe izrade prostornih planova u nadležnosti Županije potrebno je, prije svega, izraditi studije i stručne podloge čija je obveza izrade proizašla iz drugih zakonskih područja, za područje Brodsko-posavske županije, osim navedenih studija, može se pretpostaviti da će se uvođenjem nove metodologije prostornog planiranja, a ovisno o zakonskim i podzakonskim propisima, pojaviti potreba za izradom novih posebnih, sektorskih i analitičkih studija i stručnih ili tematskih podloga.

Slijedom potrebe vođenja prostornih podataka u georeferenciranim digitalnim oblicima, a temeljem EU direktiva (INSPIRE) kao i nacionalnih propisa (Zakon o Nacionalnoj infrastrukturi prostornih podataka, uspostava Informacijskog sustava prostornog uređenje (ISPU) i sl.), u idućem je razdoblju potrebno izraditi detaljnu analizu postojećeg GIS sustava i ostalih baza podataka o prostoru koje vodi Zavod za prostorno uređenje Brodsko-posavske županije te treba nastaviti s objedinjavanjem i ažuriranjem svih vrsta prostornih podataka koji se odnose na područje županije. To podrazumijeva, osim prikupljanja prostorno planskih dokumenata i prikupljanje svih vrsta studija, stručnih podloga, projekata, geodetskih podloga i snimaka relevantnih za stanje u prostoru županije.

Tablica 73. - Potreba izrade studija i stručnih podloga

STUDIJE I STRUČNE PODLOGE POTREBNE ZA IZRADU PROSTORNIH PLANOVA REGIONALNOG (PODRUČNOG) ZNAČAJA	
NAZIV DOKUMENTA	**CILJ**
Krajobrazna osnova Brodsko-posavske županije	Studija krajobraznih vrijednosti predstavlja stručnu podlogu kojom su predstavljeni svi krajobrazi Županije, odnosno njihove karakteristike, stanje i vrijednosti. Ciljevi Studije: prepoznati, opisati i kartirati krajobrazne tipove i krajobrazna područja, ocijeniti vrijednost i značaj pojedinih krajobraznih područja, analizirati osjetljivost i pritiske na pojedina krajobrazna područja i izraditi preporuke (zaključak) za njihovo uključivanje u procese prostornog, društvenog i gospodarskog planiranja
Plan razvoja obnovljivih izvora energije za područje BPŽ	Po izradi energetske strategije obnovljivih izvora energije za području RH, ciljeve i smjernice analizirati za područje Županije. Kroz dokument analizirati mogućnosti lokacija postrojenja, tip postrojenje, kapacitete i način distribucije
Elaborat zaštite izvorišta regionalnog vodovoda Istočne Slavonije	Novelirati i usvojiti dokument
Rudarsko–geološka studija	Iz različitih izvora trebaju biti prikupljena odgovarajuća geološka znanja o potencijalnim ležištima. Osigurati eventualno kartiranja s detaljnom razlučivošću i uvjetima za kvalifikaciju potencijalnih ležišta mineralnih sirovina od javnog značaja, koji obuhvaćaju sve mineralne sirovine s naglaskom na pojave kritičnih mineralnih sirovina i koji definiraju ležišta od lokalnog, regionalnog, nacionalnog ili europskog interesa i značaja te njihovu zaštitu.

Plan intermodalnog i integriranog prometnog sustava za BPŽ,	Potrebno analizirati: organizaciju, upravljanje, postojeću i planiranu infrastrukturu, u segmentu iste analizirati sve vidove te istražiti i definirati najbolju lokaciju zračne luke 2.C. unutar urbanog područja ili u neposrednoj blizini UP Grada Slavonskog Broda
Analiza korištenja građevinskih područja s prijedlogom za urbanu preobrazbu i sanaciju	Analizu je potrebno napraviti kao stručnu podlogu za izradu novog PP BPŽ, koristeći podatke: -iz važećih PPUG/O u odnosu na status opremljenosti i potrebe -podatke sanacije nezakonite gradnje i status u PPUG/O -podatke Brownfield područja -potrebno je predložiti dio izdvojenih građevinskih područja izvan naselja gospodarske i javne namjene regionalnog značaja -potrebno je predložite zone neophodne urbane sanacije ili preobrazbe koji obuhvaćaju veće površine koje su vezane za površine posebnog značaja ili površine koje su visokorizične
Analiza zelene infrastrukture kao mjere ublažavanja klimatskih promjena za područje Brodsko-posavske županije u postojećim prostornim planovima lokalne razine sa smjernicama	Analizu je potrebno napraviti kao stručnu podlogu za izradu novog PP BPŽ, koristeći podatke: -iz važećih PPUG/O i prostornih planova lokalne razine analizirati postojeću i planiranu zelenu infrastrukturu -tipologija zelene infrastrukture za područje županije -metodologija integralnog planiranja zelene infrastrukture sa smjernicama za planiranje za nivo PPUG/O Kako se planiranje zelene infrastrukture potrebno provesti metodom od JLS do višeg nivoa, potrebna razina izrade analize uz sudjelovanje JLS (ankete, radionice, dostave podataka, formiranje baze podataka)
Tematske analize po područjima **(infrastruktura, poljoprivreda, gradnja izvan građ.područja…)**	Ukoliko se ukaže potreba izrada ovih analiza kao stručne podloge za izradu novog PP BPŽ.

Izvor podataka: Zavod za prostorno uređenje Brodsko-posavske županije

IV.3. PREPORUKA MJERA I AKTIVNOSTI ZA UNAPRJEĐENJE PROSTORNOG RAZVOJA

Nacrt Plana razvoja Brodsko-posavske županije za razdoblje 2021. – 2027. (u izradi) definirao je razvoj Županije u slijedećem periodu kroz:

- optimalno i održivo korištenje prostora te povećanje gustoće naseljenosti, među ostalim i novim korištenjem Brownfield prostora,
- zaštitu i održivo korištenje prirodne i graditeljske baštine,
- unapređivanje prometne i komunalne infrastrukture i objekata društvenog standarda,
- obnovu i uređenje povijesnih i drugih središta naselja, uređivanjem malih pješačkih zona odnosno zona umirenog prometa i sl. te
- očuvanje i unapređivanje povezanosti i koherentnosti zelene infrastrukture u gradskim naseljima.

Aktivnosti koje je potrebno provesti , prema tematskim skupinama, a opširnija razrada svake teme prikazana je u prethodnim poglavljima ovog Izvješća:

1. Stanovništvo - U odnosu na demografske pokazatelje, Brodsko-posavska županija bilježi smanjenje broja stanovnika u svim naseljima i gradovima (migracije i negativni prirodni prirast), kao i nepovoljnu dinamiku dobne slike naseljenosti s izrazitim starenjem stanovništva najviše izraženom u manjim ruralnim naseljima. Za poboljšanje stanja posebno je značajno zadržati mlado stanovništvo koje je u promatranom periodu napuštalo povremeno ili trajno prostor Županije kroz migracije. Izrazito jaka depopulacija rubnih naselja prijeti gašenju desetak naselja. Gotovo polovica stanovništva obitava u 2 grada, a urbano područje grada Slavonskog Broda obuhvaća gotovo 2/3 ukupnog stanovništva. Potrebno je provoditi održive gospodarstvene politike stvarati uvjete za zapošljavanje mladih i zapošljavanje žena, osigurati stambeno zbrinjavanje, osobito za mlade koji tek dolaze na tržište rada i osnivaju obitelji, osigurati opremanje naselja javnim sadržajima (zdravstvo, školstvo, predškolski odgoj), poticati pokretanje gospodarskih programa namijenjenih razvoju i održanju maloga gospodarstva i samozapošljavanja na prostorima zahvaćenima intenzivnim procesom demografskog starenja te gradnju prometnica radi bolje i brže povezanosti s lokalnim i područnim urbanim središtima. Važno je i ubrzati izgradnju sadržaja Sveučilišta, kako obrazovnih, tako i pratećih uslužnih sadržaja unutar grada Slavonskog Broda.

2.Poljoprivredno zemljište – Nužno je i nadalje poticati: racionalno korištenje poljoprivrednog zemljišta, povećavanje zemljišnog posjeda i iskorištavanje do sada neobrađenih/zapuštenih poljoprivrednih površina te težiti smanjenju korištenja kvalitetnog zemljišta za nepoljoprivredne svrhe. Kod određivanja trasa infrastrukturnih zahvata u prostoru poljoprivredno tlo zaštititi u najvećoj mogućoj mjeri.

3. Šume – U svrhu očuvanja šuma potrebno je potencirati njihovu zaštitnu ulogu. Bez nužne opravdanosti ne smanjivati šumske površine i ne provoditi prenamjenu šuma ekološke i socijalne funkcije te zaštićenih šuma, u šume druge (gospodarske) namjene. Obnavljati uništene šumske površine pošumljavanjem te održavati postojeće šumske površine putem pravilnog gospodarenja.

4. Vodozaštitna područja – Pri izradi prostornih planova na svim razinama te prilikom provođenja drugih aktivnosti vezanih uz korištenje i zaštitu prostora, osobitu pozornost treba posvetiti zaštiti vodonosnika, posebno izvorištima i zaštitnim zonama izvorišta te postojećim i planiranim vodozaštitnim područjima i to kroz mjere i radove na zaštiti voda od zagađenja i utvrđivanjem učinkovitosti zaštite. S ciljem zaštite izvorišta potrebno je sustave odvodnje, prometnice u vodozaštitnim područjima, naftovode i uređaje u transportnom sustavu te industrijske pogone i farme – zagađivače, izgraditi opremajući ih uređajima za predtretman otpadnih voda. Zaštita izvorišta vode za piće utvrđena je kao prioritet, posebice izvorišta od značaja za regionalni vodovod.

5. Gospodarstvo – Nove proizvodne kapacitete i poslovne sadržaje planirati ponajprije u postojećim proizvodnim i poslovnim zonama u kojima je izgrađena osnovna prometna i komunalna infrastruktura. Poticati razvoj malog i srednjeg poduzetništva i obrtništva, posebno u gradovima i općinskim središtima te manjim lokalnim središtima, s ciljem unaprjeđenja njihovih razvojnih i urbanih obilježja.

6. Turizam – Potencijal ovog područja sastavljenom je od brojnih elemenata: od kulturnih tragova koje su ostavili brojni narodi od prethistorije, preko Rima, Habsburgovaca i novije povijesti, do ostalih prirodnih datosti koje posjeduje Posavina (predio srednje Save s retencijskim površinama jedinstvenim u EU). Jedinstveni mozaik: Grad Slavonski Brod i kompleks Tvrđave, grad Nova Gradiška, manje seoske cjeline još uvijek s očuvanom tradicijom, riječna dolina Save, hrastove i druge šume, bogatstvo ptica nudi u smislu razvoja doživljaje bogate ponude za različite ciljne skupine gotovo cijele godine. Kroz prostorno plansku dokumentaciju mora se: sačuvati obilježje prostornog mozaika, osigurati kontinuirani razvoj, štititi i prezentirati prirodne i kulturne vrijednosti. U težište je potrebno staviti mogućnosti i potrebe domaćeg stanovništva. Ponuditi rješenje mogućeg sukoba ciljeva između pojedinih sektora korištenja prostora tipa: promet, energija, zaštita okoliša i turizma itd., s posebnim akcentom na njihova prava glede prioriteta korištenja prostora.

7. Građevinska područja (urbana preobrazba i sanacija) – Nužno je racionalno planirati građevinska područja, uz tek iznimna proširenja, sukladno odredbama Prostornog plana Brodsko-posavske županije i odredbe ZPU. Ovo se odnosi, kako na građevinska područja naselja, tako i na građevinska područja izdvojene namjene - gospodarske, ugostiteljsko-turističke i sportsko-rekreacijske namjene. Posebnu pažnju posvetiti proširenju građevinskih područja na dijelu zemljišta zahvaćenom erozijom (sve prema mjerama iz planirane geološke studije) ili zemljišta pod drugim vidovima zaštite. Prednost treba dati zapuštenim i zastarjelim sklopovima koji najčešće obuhvaćaju nerentabilne i ugasle industrijske, eksploatacijske, vojne, infrastrukturne, turističke i druge slične prostore (tzv. Brownfield) koje je potrebno privesti svrsishodnoj namjeni, upravo kroz proces urbane preobrazbe odnosno regeneracije. (Registar Brownfield područja je zamišljen kao jedinstveni i javno dostupni preglednik podataka o područjima planiranim za urbanu preobrazbu.)

U svrhu urbane sanacije dijelova naselja neophodno je utvrditi i područja zahvaćena nezakonitom izgradnjom. Za to je potrebno provesti detaljnu analizu stanja, a zatim utvrditi obvezu izrade planova sanacije i detaljnih mjera sanacije ozakonjene gradnje u cilju postizanja zadovoljavajućeg standarda infrastrukture, društvenog standarda i kvalitetnijeg doprinosa doživljaju urbanog krajobraza.

Za zone urbane preobrazbe i prostore javne namjene afirmirati institut javnih arhitektonsko-urbanističkih natječaja.

8. Prirodna i kulturna baština – U sustavu prostornog planiranja treba i nadalje prepoznavati područja koja zaslužuju poseban odnos, brigu i zaštitu u cilju očuvanja prirodne i graditeljske baštine. Po izradi Krajobrazne studije implementirati mjere zaštite u prostorno plansku dokumentaciju i pratiti njihovo provođenje.

9. Infrastrukturni sustavi – Prednosti geoprometnog položaja Županije treba i nadalje razvijati povezivanjem svih dijelova Županije, kao i Županije sa širim prostorom: susjednim županijama kao i susjednom državom. BPŽ će ulaskom RH u Schengenski prostor dobiti dodatnu funkciju vezanu za granične prijelaze. Potrebno aktivno uključivanje Županije u izradu strateških dokumenata kojima se utvrđuju novi infrastrukturni sustavi državnog značaja. Na temeljima potreba županije i lokalnih zajednica, ali i kroz osiguranje stručne utemeljenosti prostorno planskih rješenja, osigurati daljnji razvoj lokalne infrastrukturne mreže u gradovima i općinama. Posebno stimulirati izgradnju obilaznica Slavonskog Broda - Istočne vezne ceste, u kontekstu intermodalnog prometa, razvoja Luke Slavonski Brod i južne obilaznice Nove Gradiške. Razvijati oblike javnog i integralnog prijevoza.

10. Obnovljivi izvori energije – Stimulirati smanjenje potrošnje energije za grijanje i hlađenje kroz projekte rekonstrukcije i obnove postojećeg gradbenog fonda. Poticati gradove i općine na planiranje postrojenja za korištenje obnovljivih izvora energije u svojim prostornim planovima – osobito elektrana i kotlovnica na biomasu i bioplin, geotermalnih elektrana, solarnih elektrana i solarnih toplinskih sustava. Stimulirati izgradnju ovih sustava unutar gospodarskih zona i na temelju energetske studije, sukladno mogućnostima prostora s posebnim akcentom na ograničenja sirovinskih resursa, a sve prema smjernicama Energetske strategije razvoja obnovljivih izvora energije za RH.

11. Gospodarenje otpadom – Uspostaviti cjeloviti sustav gospodarenja otpadom, koji se temelji na planiranom Županijskom centru za gospodarenje otpadom (ŽCGO), U narednom periodu posvetiti izgradnji planiranog sustava kroz V. Izmjene i dopune PP BPŽ:

12. Zelena infrastruktura – Afirmirati izradu baza o stvarnom stanju zelene infrastrukture na područjima JLS. Kroz analizu postojećih i planiranih površina na nivou JLS definirati razvojne potrebe za sprečavanje negativnih posljedica klimatskih promjena.
Značajnu ulogu u provođenju navedenih aktivnosti imat će Zavod za prostorno uređenje Brodsko-posavske županije. Osim izrade dokumenata prostornog uređenja na svim razinama, Zavod treba i nadalje pratiti provedbu Prostornog plana županije s ciljem učinkovitog korištenja, gospodarenja i zaštite prostora, pristupiti izradi novog Prostornog plana županije, sudjelovati u izradi prostornih planova iz nadležnosti jedinica lokalne samouprave kroz savjetodavno-stručnu suradnju i davanje mišljenja o usklađenosti s prostornim planom Županije, voditi dokumentaciju prostora i razvijati Informacijski sustav prostornog uređenja, pratiti planiranje i izgradnju kapitalnih infrastrukturnih objekata od važnosti za Državu i Županiju te valorizirati planirane koridore u cilju zaštite prostora i interesa Županije**.**

Temeljna aktivnost za unaprjeđenje održivog razvoja uz omogućavanje vizije razvoja Brodsko-posavske županije je izrada prostorno planske dokumentacije.
Kvalitetnom izradom prostornih planova na svim razinama, te njihovim dosljednim i pravodobnim provođenjem, osigurat će se osnovni uvjeti za održiv prostorni i gospodarski razvoj. Zadovoljavajuće uređenje prostora i izgradnja u prostoru nisu mogući samo primjenom propisa i formalno-pravnih odrednica za izgradnju, nego je od presudne važnosti kakvoća potrebne dokumentacije. Uočen je nedostatak prethodnih studija ili programa na temelju kojih bi se podigla kvaliteta prostornih planova, odnosno odabrao kvalitetan prostorni scenarij za održivi razvoj uvažavajući pojedine sektorske težnje i aspiracije u istom prostornom okviru. Usmjeravati izradu ovih dokumenata u gradskim sredinama je preduvjet urbane obnove zaštićenih povijesnih cjelina, kao i preduvjet za planski razvoj opremanja zemljišta komunalnom infrastrukturom i javnim sadržajima. Javni zahvati u prostoru su sveprisutni i najvidljiviji te je za kvalitetu sveukupnog izgrađenog prostora od vitalne važnosti osiguranje visokih standarda kvalitete. U cilju postizanja visoke kvalitete javnih zahvata, u cilju izgradnje, posebice javnih građevina i cjelina od posebnog značaja za identitet prostora i koncepte prostorno-planskih rješenja, potrebna je sustavna i kontinuirana afirmacija arhitektonsko-urbanističkih natječaja kao provjereno najbolje metode kojom se osigurava arhitektonska vrsnoća.

Tablica 74. - Preporuke mjera i aktivnosti za unapređenje prostornog razvoja Brodsko - posavske županije

PREPORUKE MJERA I AKTIVNOSTI ZA UNAPREĐENJE PROSTORNOG RAZVOJA BRODSKO-POSAVSKE ŽUPANIJE			
Red. broj	**Naziv mjere/aktivnosti**	**realizacija**	**nositelj**
Mjera 1	Potreba izrade novog Prostornog plana Brodsko-posavske županije		
Aktiv.1.1.	Izrada i donošenje Prostornog plana Brodsko-posavske županije	2021.-2024.	Zavod, BPŽ
Aktiv.1.2.	Izrada studije Krajobrazna osnova Brodsko-posavske županije	2022.	BPŽ
Aktiv.1.3.	Izrada studije Plan razvoja obnovljivih izvora energije za područje BPŽ	2022.	BPŽ
Aktiv.1.4.	Izrada Elaborat zaštite izvorišta regionalnog vodovoda Istočne Slavonije	2022.	BPŽ, Hr.vode
Aktiv.1.5.	Izrada Rudarsko-geološka studija	2022.	BPŽ
Aktiv.1.6.	Izrada Plana intermodalnog i integriranog prometnog sustava za BPŽ	2022.	BPŽ
Aktiv.1.7.	Izrada Analiza korištenja građevinskih područja s prijedlogom za urbanu preobrazbu i sanaciju	2021.-2022.	Zavod
Aktiv.1.8.	Izrada Analize zelene infrastrukture kao mjere ublažavanja klimatskih promjena za područje Brodsko-posavske županije u postojećim prostornim planovima lokalne razine sa smjernicama	2021.-2022.	Zavod
Mjera 2	Izrada i donošenje urbanističkih planova uređenja županijskog značaja	2024.	
Aktiv 2.1.	Izrada i donošenje Urbanistički plan uređenja županijskog značaja (UPU) „Petnja“	2024.	Zavod
Aktiv.2.2.	Izrada i donošenje Urbanistički plan uređenja županijskog značaja (UPU) „Strmac“	2024.	Zavod
Mjera 3	Potreba izrade Izmjene i dopune Prostornog plana Brodsko-posavske županije		
Aktiv 3.1.	Izrada i donošenje izmjene i dopune Prostornog plana Brodsko-posavske županije	2022.-2024.	Zavod
Mjera 4	Potreba vođenja informacijskog sustava prostornog uređenja		
Aktiv 4.1	Obrada prostornih planova s područja BPŽ za Geoportal prostornih planova Republike Hrvatske	2021. - kontinuirano	Zavod
Aktiv 4.2.	Obrada prostornih planova s područja BPŽ za Registar prostornih planova Brodsko-posavske županije i web portal Zavoda BPŽ	2021. - kontinuirano	Zavod
Mjera 5	Potreba vođenja informacijskog sustava prostornog uređenja		
Aktiv 5.1	Izrada Izvješća o stanju u prostoru BPŽ za period 2021.-2024.	2021.-2024.	Zavod

Izvor podataka: Zavod za prostorno uređenje Brodsko-posavske županije

V. IZVORI PODATAKA

1. Strategija prostornog razvoja Republike Hrvatske („Narodne novine“, br. 106/17.),
2. Program prostornog uređenja Republike Hrvatske („Narodne novine“, br. 50/99. i 76/13.),
3. Nacrt Izvješće o stanju u prostoru Republike Hrvatske za razdoblje 2013.-2019.,
4. Prostorni plan Parka prirode Lonjsko polje („Narodne novine“, br. 37/10.),
5. Prostorni plan područja posebnih obilježja višenamjenskog kanala Dunav-Sava („Narodne novine“, br. 121/11.),
6. Prostorni plan Brodsko-posavske županije („Službeni vjesnik Brodsko-posavske županije“, br. 04/01., 06/05., 11/07., 14/08. - pročišćeni tekst, 05/10., 09/12., 39/20. i 45/20. - pročišćeni tekst),
7. Izvješće o stanju u prostoru Brodsko-posavske županije 2009.-2013. godine („Službeni vjesnik Brodsko-posavske županije“, br. 24/13.),
8. Prostorni plan uređenja Grada Slavonskog Broda („Službeni vjesnik Brodsko-posavske županije“, br. 03/04. i 22/07., „Službeni glasnik grada Slavonskog Broda“, br. 03/14. i 01/17.),
9. Prostorni plan uređenja Grada Nove Gradiške („Novogradiški glasnik“, br. 06/99., 01/03., 03/03. – pročišćeni tekst, 07/04., 02/07., 10/14., 06/16. – usklađenje sa Zakonom, 07/18. i 09/18. – pročišćeni tekst i 02/21.),
10. Prostorni plan uređenja Općine Bebrina („Službeni vjesnik Brodsko-posavske županije“, br. 15/05., 09/14. i 17/15. – usklađenje sa Zakonom)
11. Prostorni plan uređenja Općine Brodski Stupnik („Službeni vjesnik Brodsko-posavske županije“, br. 21/02., 20/07., 26/12., 01/15. – usklađenje sa Zakonom, 14/15., 13/20. i 16/20. – pročišćeni tekst),
12. Prostorni plan uređenja Općine Bukovlje („Službeni vjesnik Brodsko-posavske županije“, br. 06/04., 13/08. i 23/15. – usklađenje sa Zakonom),
13. Prostorni plan uređenja Općine Cernik („Službeni glasnik Općine Cernik“, br. 04/03., 02/07., 08/07. – pročišćeni tekst, 09/13., 06/15. – usklađenje sa Zakonom i 07/17.),
14. Prostorni plan uređenja Općine Davor („Službeni vjesnik Brodsko-posavske županije“, br. 14/03., 13/08., 07/13. i 28/15. – usklađenje sa Zakonom),
15. Prostorni plan uređenja Općine Donji Andrijevci („Službeni vjesnik Brodsko-posavske županije“, br. 19/22., 15/11. i 28/14. – usklađenje sa Zakonom, 14/21. i 16/21. . pročišćeni tekst),
16. Prostorni plan uređenja Općine Dragalić („Službeni vjesnik Brodsko-posavske županije“, br. 02/05., 05/09., 02/17. – usklađenje sa Zakonom i 03/21.),
17. Prostorni plan uređenja Općine Garčin („Službeni vjesnik Brodsko-posavske županije“, br. 16/21., 19/07., 06/11. i 20/15., „Službeno glasilo Općine Garčin“, br. 03/21.),
18. Prostorni plan uređenja Općine Gornja Vrba („Službeni vjesnik Brodsko-posavske županije“, br. 08/03., 03/09. i 16/16., „Službene novine Općine Gornja Vrba“, br. 01/19. i 02/19. – pročišćeni tekst),
19. Prostorni plan uređenja Općine Gornji Bogićevci („Službeni vjesnik Brodsko-posavske županije“, br. 17/06. i 01/16.),
20. Prostorni plan uređenja Općine Gundinci („Službeni vjesnik Brodsko-posavske županije“, br. 11/04., 25/05., 15/15. – usklađenje sa Zakonom i 01/19.),
21. Prostorni plan uređenja Općine Klakar („Službeni vjesnik Brodsko-posavske županije“, br. 04/06., 14/10. i 02/16.),
22. Prostorni plan uređenja Općine Nova Kapela („Službeni vjesnik Brodsko-posavske županije“, br. 16/06., „Službene novine Općine Nova Kapela“, br. 05/15., 06/15. – pročišćeni tekst i 31/18.)
23. Prostorni plan uređenja Općine Okučani („Službeni vjesnik Brodsko-posavske županije“, br. 02/03., 03/19. i 21/16. – usklađenje sa Zakonom),
24. Prostorni plan uređenja Općine Oprisavci („Službeni vjesnik Brodsko-posavske županije“, br. 15/03., 20/10., 23/14. – usklađenje sa Zakonom, 05/20. i 13/20. – pročišćeni tekst),
25. Prostorni plan uređenja Općine Oriovac („Službeni vjesnik Brodsko-posavske županije“, br. 24/05., 12/06., 20/19., 09/15. – usklađenje sa Zakonom, 24/17. i 26/20.),

26. Prostorni plan uređenja Općine Podcrkavlje („Službeni vjesnik Brodsko-posavske županije“, br. 12/01., 23/14. – usklađenje sa Zakonom, 14/19. i 13/20. – pročišćeni tekst),
27. Prostorni plan uređenja Općine Rešetari („Službeni glasnik Općine Rešetari“, br. 02/04., 02/06., 02/11. i 04/17. – usklađenje sa Zakonom),
28. Prostorni plan uređenja Općine Sibinj („Službeni vjesnik Brodsko-posavske županije“, br. 08/03., 17/07., 27/14. – usklađenje sa Zakonom, 27/16. i 02/17. – pročišćeni tekst),
29. Prostorni plan uređenja Općine Sikirevci („Službeni vjesnik Brodsko-posavske županije“, br. 12/06., 04/15. – usklađenje sa Zakonom, 17/19. i 19/19. – pročišćeni tekst),
30. Prostorni plan uređenja Općine Slavonski Šamac („Službeni vjesnik Brodsko-posavske županije“, br. 05/07. i 22/15. – usklađenje sa Zakonom),
31. Prostorni plan uređenja Općine Stara Gradiška („Službeni vjesnik Brodsko-posavske županije“, br. 06/05. i 01/10., „Službeni glasnik Općine Stara Gradiška“, br. 07/12., 05/16. i 06/16. – pročišćeni tekst),
32. Prostorni plan uređenja Općine Staro Petrovo Selo („Službeni glasnik Općine Staro Petrovo Selo“, br. 03/06., 03/13., 01/14., 04/15. – pročišćeni tekst, 04/15. i 05/18.),
33. Prostorni plan uređenja Općine Velika Kopanica („Službeni vjesnik Brodsko-posavske županije“, br. 01/07., 25/07., 19/10., 26/15. – usklađenje sa Zakonom, 13/17. i 17/17. – pročišćeni tekst),
34. Prostorni plan uređenja općine Vrbje („Službeni vjesnik Brodsko-posavske županije“, br. 05/06., „Službeni glasnik Općine Vrbje“, br. 04/19. – usklađenje sa Zakonom),
35. Prostorni plan uređenja Općine Vrpolje („Službeni vjesnik Brodsko-posavske županije“, br. 22/06., 09/10., 11/16. – usklađenje sa Zakonom, 08/21. i 14/21. – pročišćeni tekst),
36. Državni zavod za statistiku (DZS)
37. Hrvatske autoceste, siječanj 2018. godine,
38. HEP ODS d.o.o., siječanj 2018. godine,
39. Ministarstvo regionalnog razvoja i fondova Europske unije, siječanj 2018. godine,
40. JANAF d.d., siječanj 2018. godine,
41. Ina d.d., siječanj 2018. godine,
42. Vodovod d.o.o, siječanj 2018. godine,
43. HAKOM, siječanj 2018. godine,
44. Upravni odjel za zdravstvo i socijalnu skrb Brodsko-posavske županije, siječanj 2018. godine,
45. Plin-projekt d.o.o., siječanj 2018. godine,
46. Hrvatske željeznice, siječanj 2018. godine,
47. Ministarstvo kulture, Uprava za zaštitu kulturne baštine, Konzervatorski odjel u Slavonskom Brodu, veljača 2018. godine,
48. Hrvatske vode, veljača 2018. godine,
49. Hrvatska agencija za civilno zrakoplovstvo, veljača 2018. godine,
50. HAOP, veljača 2018. godine,
51. Agencija za ozakonjenje nezakonito izgrađenih zgrada, veljača 2018. godine,
52. Brod-plin d.o.o., veljača 2018. godine,
53. Županijska uprava za ceste Brodsko-posavske županije, veljača 2018. godine,
54. RCGO Šagulje d.o.o., veljača 2018. godine,
55. Hrvatske ceste, veljača 2018. godine,
56. Vodovod Zapadne Slavonije, veljača 2018. godine,
57. HOPS d.o.o, veljača 2018. godine,
58. Plinacro d.o.o., veljača 2018. godine,
59. Đakovački vodovod d.o.o., lipanj 2018. godine,
60. Vinkovački vodovod i kanalizacija d.o.o, lipanj 2018. godine,
61. Odvjetnički zbor Brodsko-posavske županije, veljača 2020. godine,
62. Županije – razvojna raznolikost i gospodarski potencijali, Hrvatska gospodarska komora, 2020. godine,

63. Zavod za zaštitu okoliša i prirode, 2021. godine,
64. Ministarstvo pravosuđa i uprave, 2021. godine,
65. Državno odvjetništvo Republike Hrvatske, 2021. godine,
66. Hrvatska javnobilježnička komora, 2021. godine,
67. Županijska razvojna strategija Brodsko-posavske županije do 2020. godine,
68. Hrvatska ljekarnička komora – Registar ljekarni RH,
69. Hrvatske šume,
70. Izvješće o stanju podzemnih voda u 2018. godini,
71. Sustav javnog navodnjavanja Bić – predinvesticijska studija, listopad 2020. godine,
72. Višegodišnji program gradnje regulacijskih i zaštitnih građevina i građevina za melioracijske 2013.-2023.,
73. Plan upravljanja slivom rijeke Save, Međunarodna komisija za sliv rijeke Save,
74. Plan upravljanja vodnim područjima 2016.-2021.,
75. Geološka i inženjersko-geološka istraživanja područja Brodskog Brda, HGI, 2010. godine,
76. Analiza stanja Brodsko-posavske županije,
77. Agencija za plaćanje u poljoprivredi, ribarstvu i ruralnom razvoju, 2019. godine,
78. Strategija gospodarenja mineralnim sirovinama RH, ožujak 2008. godine,
79. Strateški marketinški plan turizma Slavonije s planom brendiranja za razdoblje 2019. - 2025.,
80. Prometni Master plan funkcionalne regije Istočna Hrvatska, prosinac 2020. godine,
81. Strateška studija utjecaja V. izmjena i dopuna PP BPŽ na okoliš, EKOINVEST, 2020. godine,
82. Europa 2020.: europska strategija rasta, ožujak 2010. godine,
83. Plan gospodarenja otpadom RH za razdoblje 2017. – 2022. godine, siječanj 2017. godine,
84. Izvješće o provedbi plana gospodarenja otpadom za Brodsko-posavsku županiju, Prikaz stanja za 2019. godinu, svibanj 2020. godine,
85. JU Natura Slavonica
86. Program zaštite zraka, ozonskog sloja, ublažavanja klimatskih promjena i prilagodbe klimatskim promjenama u Brodsko-posavskoj županiji za razdoblje 2016.-2020. godine, listopad 2016.,
87. Izvješća o stanju kvalitete zraka na području Brodsko-posavske županije za 2017., 2018. i 2019. godinu,
88. Studija: evaluacija postojećeg i prijedlog novog modela za izračun indeksa te izračun novog indeksa razvijenosti jedinica lokalne i područne samouprave u Republici Hrvatskoj; Centar za lokalni ekonomski razvoj, Ekonomskog fakulteta u Rijeci, 2017. godine
89. Strategija razvoja urbanog područja Slavonskog Broda do 2020.,Urbanex 2017 godine
90. Plan razvoja Brodsko-posavske županije za razdoblje 2021. - 2027. godine, analiza stanja, 2020. godine
91. Očevidnik reciklažnih dvorišta , Ministarstvo gospodarstva i održivog razvoj, ožujak 2021.godine
92. WEB – GIS aplikacija Zavoda za prostorno uređenje Brodsko-posavske županije,
93. Arhiva Zavoda za prostorno uređenje Brodsko-posavske županije.

ŽUPANIJA

- **akti Skupštine:**

139.

Na temelju članka 35. stavak 1. točke 3. Zakona o lokalnoj i područnoj (regionalnoj) samoupravi (Narodne novine br. 33/01, 60/01, 129/05, 109/07, 125/08, 36/09, 150/11, 144/12, 19/13, 137/15, 123/17, 98/19 i 144/20), članka 34. Statuta Brodsko-posavske županije ("Službeni vjesnik Brodsko-posavske županije" br. 10/09, 19/10, 2/13, 15/13-pročišćeni tekst, 4/18, 5/20 i 7/21) i članka 31. Poslovnika Županijske skupštine ("Službeni vjesnik Brodsko-posavske županije" br. 22/18 i 7/21) Županijska skupština je na 3. sjednici, održanoj 4. listopada 2021., donijela

RJEŠENJE

o razrješenju predsjednika i članova/ica Kulturnog vijeća Brodsko-posavske županije

I.

Razrješuju se dužnosti predsjednika i članova/ica Kulturnog vijeća Brodsko-posavske županije:

1. Hrvoje Špicer, predsjednik
2. Marija Mihaljević
3. Mato Artuković
4. Branko Penić
5. Mihael Ferić
6. Ivan Katić
7. Miroslav Pišonić

II.

Ovo Rješenje stupa na snagu danom donošenja, a objavit će se u "Službenom vjesniku Brodsko-posavske županije".

ŽUPANIJSKA SKUPŠTINA
BRODSKO-POSAVSKE ŽUPANIJE

KLASA: 021-01/21-06/01
URBROJ: 2178/1-01-21-1
Slavonski Brod, 4. listopada 2021.

Predsjednik
Županijske skupštine
Pero Ćosić, dipl.ing.građ., v.r.

140.

Na temelju članka 35. stavak 1. točke 3. Zakona o lokalnoj i područnoj (regionalnoj) samoupravi (Narodne novine br. 33/01, 60/01, 129/05, 109/07, 125/08, 36/09, 150/11, 144/12, 19/13, 137/15, 123/17, 98/19 i 144/20), članka 34. Statuta Brodsko-posavske županije ("Službeni vjesnik Brodsko-posavske županije" br. 10/09, 19/10, 2/13, 15/13-pročišćeni tekst, 4/18, 5/20 i 7/21) i članka 31. Poslovnika Županijske skupštine ("Službeni vjesnik Brodsko-posavske županije" br. 22/18 i 7/21) Županijska skupština je na 3. sjednici, održanoj 4. listopada 2021., donijela

RJEŠENJE

o razrješenju predsjednika, potpredsjednika i članova/ica Povjerenstva za dodjelu županijskih javnih priznanja Brodsko-posavske županije

I.

Razrješuju se dužnosti predsjednika, potpredsjednika i članova/ica Povjerenstva za dodjelu županijskih javnih priznanja Brodsko-posavske županije:

1. Pero Ćosić,predsjednik
2. Danijel Marušić, potpredsjednik
3. Josip Samardžić
4. Ljiljana Ptačnik
5. Krunoslav Glavač
6. Željko Divnić
7. Tomislav Šimundić
8. Ivan Ferić
9. Mario Pejić
10. Ivan Šmit
11. Milan Mateša

II.

Ovo Rješenje stupa na snagu danom donošenja, a objavit će se u "Službenom vjesniku Brodsko-posavske županije".

ŽUPANIJSKA SKUPŠTINA
BRODSKO-POSAVSKE ŽUPANIJE

KLASA: 021-01/21-06/02
URBROJ: 2178/1-01-21-1
Slavonski Brod, 4. listopada 2021.

Predsjednik
Županijske skupštine
Pero Ćosić, dipl.ing.građ., v.r.

141.

Na temelju članka 35. stavak 1. točke 3. Zakona o lokalnoj i područnoj (regionalnoj) samoupravi (Narodne novine br. 33/01, 60/01, 129/05, 109/07, 125/08, 36/09, 150/11, 144/12, 19/13, 137/15, 123/17, 98/19 i 144/20), članka 34. Statuta Brodsko-posavske županije ("Službeni vjesnik Brodsko-posavske županije" br. 10/09, 19/10, 2/13, 15/13-pročišćeni tekst, 4/18, 5/20 i 7/21) i članka 31. Poslovnika Županijske skupštine ("Službeni vjesnik Brodsko-posavske županije" br. 22/18 i 7/21) Županijska skupština je na 3. sjednici, održanoj 4. listopada 2021., donijela

RJEŠENJE

o razrješenju predsjednice i članova/ica Komisije za stipendiranje studenata

I.

Razrješuju se dužnosti predsjednice i članova/ica Komisije za stipendiranje studenata:

1. Anica Vukašinović,predsjednica
2. Božidar Bosančić
3. Tijana Radojčić
4. Ana Majetić
5. Goran Knežević

II.

Ovo Rješenje stupa na snagu danom donošenja, a objavit će se u "Službenom vjesniku Brodsko-posavske županije".

ŽUPANIJSKA SKUPŠTINA
BRODSKO-POSAVSKE ŽUPANIJE

KLASA: 021-01/21-06/03
URBROJ: 2178/1-01-21-1
Slavonski Brod, 4. listopada 2021.

Predsjednik
Županijske skupštine
Pero Ćosić, dipl.ing.građ., v.r.

142.

Na temelju članka 35. stavak 1. točke 3. Zakona o lokalnoj i područnoj (regionalnoj) samoupravi (Narodne novine br. 33/01, 60/01, 129/05, 109/07, 125/08, 36/09, 150/11, 144/12, 19/13, 137/15, 123/17, 98/19 i 144/20), članka 34. Statuta Brodsko-posavske županije ("Službeni vjesnik Brodsko-posavske županije" br. 10/09, 19/10, 2/13, 15/13-pročišćeni tekst, 4/18, 5/20 i 7/21) i članka 31. Poslovnika Županijske skupštine ("Službeni vjesnik Brodsko-posavske županije" br. 22/18 i 7/21) Županijska skupština je na 3. sjednici, održanoj 4. listopada 2021., donijela

RJEŠENJE

o razrješenju predsjednice i članova/ica Komisije za stipendiranje studenata medicine

I.

Razrješuju se dužnosti predsjednice i članova/ica Komisije za stipendiranje studenata medicine:

1. Klara Šćuka,predsjednica
2. Jasmina Horvatović
3. Marina Opačak Bilić

II.

Ovo Rješenje stupa na snagu danom donošenja, a objavit će se u "Službenom vjesniku Brodsko-posavske županije".

ŽUPANIJSKA SKUPŠTINA
BRODSKO-POSAVSKE ŽUPANIJE

KLASA: 021-01/21-06/04
URBROJ: 2178/1-01-21-1
Slavonski Brod, 4. listopada 2021.

Predsjednik
Županijske skupštine
Pero Ćosić, dipl.ing.građ., v.r.

143.

Na temelju članka 35. stavak 1. točke 3. Zakona o lokalnoj i područnoj (regionalnoj) samoupravi (Narodne novine br. 33/01, 60/01, 129/05, 109/07, 125/08, 36/09, 150/11, 144/12, 19/13, 137/15, 123/17, 98/19 i 144/20), članka 34. Statuta Brodsko-posavske županije ("Službeni vjesnik Brodsko-posavske županije" br. 10/09, 19/10, 2/13, 15/13-pročišćeni tekst, 4/18, 5/20 i 7/21) i članka 31. Poslovnika Županijske skupštine ("Službeni vjesnik Brodsko-posavske županije" br. 22/18 i 7/21) Županijska skupština je na 3. sjednici, održanoj 4. listopada 2021., donijela

RJEŠENJE

o razrješenju predsjednice i članova/ica Povjerenstva za ravnopravnost spolova Brodsko-posavske županije

I.

Razrješuju se dužnosti predsjednice i članova/ica Povjerenstva za ravnopravnost spolova Brodsko-posavske županije:

1. Zdenka Bošnjak, predsjednica
2. Gordana Matačić
3. Ruža Vidović
4. Marija Jugović
5. Dalibor Damičević
6. Ana Glivetić
7. Marina Opačak Bilić
8. Jelena Mijatović
9. Božidar Bosančić

II.

Ovo Rješenje stupa na snagu danom donošenja, a objavit će se u "Službenom vjesniku Brodsko-posavske županije".

ŽUPANIJSKA SKUPŠTINA
BRODSKO-POSAVSKE ŽUPANIJE

KLASA: 021-01/21-06/05
URBROJ: 2178/1-01-21-1
Slavonski Brod, 4. listopada 2021.

Predsjednik
Županijske skupštine
Pero Ćosić, dipl.ing.građ., v.r.

144.

Na temelju članka 35. stavak 1. točke 3. Zakona o lokalnoj i područnoj (regionalnoj) samoupravi (Narodne novine br. 33/01, 60/01, 129/05, 109/07, 125/08, 36/09, 150/11, 144/12, 19/13, 137/15, 123/17, 98/19 i 144/20), članka 34. Statuta Brodsko-posavske županije ("Službeni vjesnik Brodsko-posavske županije" br. 10/09, 19/10, 2/13, 15/13-pročišćeni tekst, 4/18, 5/20 i 7/21) i članka 31. Poslovnika Županijske skupštine ("Službeni vjesnik Brodsko-posavske županije" br. 22/18 i 7/21) Županijska skupština je na 3. sjednici, održanoj 4. listopada 2021., donijela

RJEŠENJE

o razrješenju predsjednika i članova/ica Županijske koordinacije za ljudska prava

I.

Razrješuju se dužnosti predsjednika i članova/ica Županijske koordinacije za ljudska prava:

1. Damir Mirković
2. Antun Valić
3. Mario Vučinić
4. Igor Ferenčina
5. Zvonimir Markotić
6. Davorin Slišurić
7. Stribor Valenta
8. Ivan Perić

II.

Ovo Rješenje stupa na snagu danom donošenja, a objavit će se u "Službenom vjesniku Brodsko-posavske županije".

ŽUPANIJSKA SKUPŠTINA
BRODSKO-POSAVSKE ŽUPANIJE

KLASA: 021-01/21-06/06
URBROJ: 2178/1-01-21-1
Slavonski Brod, 4. listopada 2021.

Predsjednik
Županijske skupštine
Pero Ćosić, dipl.ing.građ., v.r.

145.

Na temelju članka 35. stavak 1. točke 3. Zakona o lokalnoj i područnoj (regionalnoj) samoupravi (Narodne novine br. 33/01, 60/01, 129/05, 109/07, 125/08, 36/09, 150/11, 144/12, 19/13, 137/15, 123/17, 98/19 i 144/20), članka 34. Statuta Brodsko-posavske županije ("Službeni vjesnik Brodsko-posavske županije" br. 10/09, 19/10, 2/13, 15/13-pročišćeni tekst, 4/18, 5/20 i 7/21) i članka 31. Poslovnika Županijske skupštine ("Službeni vjesnik Brodsko-posavske županije" br. 22/18 i 7/21) Županijska skupština je na 3. sjednici, održanoj 4. listopada 2021., donijela

RJEŠENJE

o imenovanju predsjednika i članova/ica Kulturnog vijeća Brodsko-posavske županije

I.

U Kulturno vijeće Brodsko-posavske županije imenuju se:

1. Hrvoje Špicer, predsjednik
2. Marija Mihaljević, članica
3. Mato Artuković, član
4. Branko Penić, član
5. Mihael Ferić, član
6. Blagica Pečnjak, članica
7. Antun Premuž, član

II.

Ovo Rješenje stupa na snagu danom donošenja, a objavit će se u "Službenom vjesniku Brodsko-posavske županije".

ŽUPANIJSKA SKUPŠTINA
BRODSKO-POSAVSKE ŽUPANIJE

KLASA: 021-01/21-07/07
URBROJ: 2178/1-01-21-1
Slavonski Brod, 4. listopada 2021.

Predsjednik
Županijske skupštine
Pero Ćosić, dipl.ing.građ., v.r.

146.

Na temelju članka 35. stavak 1. točke 3. Zakona o lokalnoj i područnoj (regionalnoj) samoupravi (Narodne novine br. 33/01, 60/01, 129/05, 109/07, 125/08, 36/09, 150/11, 144/12, 19/13, 137/15, 123/17, 98/19 i 144/20), članka 34. Statuta Brodsko-posavske županije ("Službeni vjesnik Brodsko-posavske županije" br. 10/09, 19/10, 2/13, 15/13-pročišćeni tekst, 4/18, 5/20 i 7/21) i članka 31. Poslovnika Županijske skupštine ("Službeni vjesnik Brodsko-posavske županije" br. 22/18 i 7/21) Županijska skupština je na 3. sjednici, održanoj 4. listopada 2021., donijela

RJEŠENJE

o imenovanju predsjednika, potpredsjednika i članova/ica Povjerenstva za dodjelu županijskih javnih priznanja Brodsko-posavske županije

I.

U Povjerenstvo za dodjelu županijskih javnih priznanja Brodsko-posavske županije, imenuju se:

1. Pero Ćosić, predsjednik
2. Danijel Marušić,potpredsjednik
3. Josip Samardžić, član
4. Ljiljana Ptačnik, članica
5. Josip Kolodziej, član
6. Marija Petričević, članica
7. Zvonimir Markotić , član
8. Tomislav Šimundić, član
9. Alen Ključević, član
10. Anto Žagrić, član
11. Ljepša Rakas Vujčić, članica

II.

Ovo Rješenje stupa na snagu danom donošenja, a objavit će se u "Službenom vjesniku Brodsko-posavske županije".

ŽUPANIJSKA SKUPŠTINA
BRODSKO-POSAVSKE ŽUPANIJE

KLASA: 021-01/21-07/08
URBROJ: 2178/1-01-21-1
Slavonski Brod, 4. listopada 2021.

Predsjednik
Županijske skupštine
Pero Ćosić, dipl.ing.građ., v.r.

147.

Na temelju članka 35. stavak 1. točke 3. Zakona o lokalnoj i područnoj (regionalnoj) samoupravi (Narodne novine br. 33/01, 60/01, 129/05, 109/07, 125/08, 36/09, 150/11, 144/12, 19/13, 137/15, 123/17, 98/19 i 144/20), članka 34. Statuta Brodsko-posavske županije ("Službeni vjesnik Brodsko-posavske županije" br. 10/09, 19/10, 2/13, 15/13-pročišćeni tekst, 4/18, 5/20 i 7/21) i članka 31. Poslovnika Županijske skupštine ("Službeni vjesnik Brodsko-posavske županije" br. 22/18 i 7/21) Županijska skupština je na 3. sjednici, održanoj 4. listopada 2021., donijela

RJEŠENJE

o imenovanju predsjednice i članova/ica Komisije za stipendiranje studenata

I.

U Komisiju za stipendiranje studenata, imenuju se:

1. Anica Vukašinović,predsjednica
2. Irena Katalinić,članica
3. Danijela Kovačević,članica
4. Ana Majetić,članica
5. Goran Knežević, član

II.

Ovo Rješenje stupa na snagu danom donošenja, a objavit će se u "Službenom vjesniku Brodsko-posavske županije".

ŽUPANIJSKA SKUPŠTINA
BRODSKO-POSAVSKE ŽUPANIJE

KLASA: 021-01/21-07/09
URBROJ: 2178/1-01-21-1
Slavonski Brod, 4. listopada 2021.

Predsjednik
Županijske skupštine
Pero Ćosić, dipl.ing.građ., v.r.

148.

Na temelju članka 35. stavak 1. točke 3. Zakona o lokalnoj i područnoj (regionalnoj) samoupravi (Narodne novine br. 33/01, 60/01, 129/05, 109/07, 125/08, 36/09, 150/11, 144/12, 19/13, 137/15, 123/17, 98/19 i 144/20), članka 34. Statuta Brodsko-posavske županije ("Službeni vjesnik Brodsko-posavske županije" br. 10/09, 19/10, 2/13, 15/13-pročišćeni tekst, 4/18, 5/20 i 7/21) i članka 31. Poslovnika Županijske skupštine ("Službeni vjesnik Brodsko-posavske županije" br. 22/18 i 7/21) Županijska skupština je na 3. sjednici, održanoj 4. listopada 2021., donijela

RJEŠENJE

o imenovanju predsjednice i članova/ica Komisije za stipendiranje studenata medicine

I.

U Komisiju za stipendiranje studenata medicine, imenuju se:

1. Branko Sabo, predsjednik
2. Antonija Kovačević,članica
3. Tomislav Bašić,član

II.

Ovo Rješenje stupa na snagu danom donošenja, a objavit će se u "Službenom vjesniku Brodsko-posavske županije".

ŽUPANIJSKA SKUPŠTINA
BRODSKO-POSAVSKE ŽUPANIJE

KLASA: 021-01/21-07/10
URBROJ: 2178/1-01-21-1
Slavonski Brod, 4. listopada 2021.

Predsjednik
Županijske skupštine
Pero Ćosić, dipl.ing.građ., v.r.

149.

Na temelju članka 35. stavak 1. točke 3. Zakona o lokalnoj i područnoj (regionalnoj) samoupravi (Narodne novine br. 33/01, 60/01, 129/05, 109/07, 125/08, 36/09, 150/11, 144/12, 19/13, 137/15, 123/17, 98/19 i 144/20), članka 34. Statuta Brodsko-posavske županije ("Službeni vjesnik Brodsko-posavske županije" br. 10/09, 19/10, 2/13, 15/13-pročišćeni tekst, 4/18, 5/20 i 7/21) i članka 31. Poslovnika Županijske skupštine ("Službeni vjesnik Brodsko-posavske županije" br. 22/18 i 7/21) Županijska skupština je na 3. sjednici, održanoj 4. listopada 2021., donijela

RJEŠENJE

o imenovanju predsjednice i članova/ica Povjerenstva za ravnopravnost spolova Brodsko-posavske županije

I.

U Povjerenstvo za ravnopravnost spolova Brodsko-posavske županije, imenuju se:

1. Zdenka Bošnjak, predsjednica
2. Tamara Brezičević,članica
3. Ruža Vidović, članica
4. Dubravka Petraković,članica
5. Dalibor Damičević, član
6. Ivana Filipović, članica
7. Mijo Belegić, član
8. Robert Matasović, član
9. Damir Klaić, član

II.

Ovo Rješenje stupa na snagu danom donošenja, a objavit će se u "Službenom vjesniku Brodsko-posavske županije".

ŽUPANIJSKA SKUPŠTINA
BRODSKO-POSAVSKE ŽUPANIJE

KLASA: 021-01/21-07/11
URBROJ: 2178/1-01-21-1
Slavonski Brod, 4. listopada 2021.

Predsjednik
Županijske skupštine
Pero Ćosić, dipl.ing.građ., v.r.

150.

Na temelju članka 35. stavak 1. točke 3. Zakona o lokalnoj i područnoj (regionalnoj) samoupravi (Narodne novine br. 33/01, 60/01, 129/05, 109/07, 125/08, 36/09, 150/11, 144/12, 19/13, 137/15, 123/17, 98/19 i 144/20), članka 34. Statuta Brodsko-posavske županije ("Službeni vjesnik Brodsko-posavske županije" br. 10/09, 19/10, 2/13, 15/13-pročišćeni tekst, 4/18, 5/20 i 7/21) i članka 31. Poslovnika Županijske skupštine ("Službeni vjesnik Brodsko-posavske županije" br. 22/18 i 7/21)

Županijska skupština je na 3. sjednici, održanoj 4. listopada 2021., donijela

RJEŠENJE

o imenovanju predsjednika i članova/ica Županijske koordinacije za ljudska prava

I.

U Županijsku koordinaciju za ljudska prava, imenuju se:

1. Marko Šimić,predsjednik
2. Antun Valić, član
3. Krešimir Katić, član
4. Igor Ferenčina, član
5. Ivan Tucić, član
6. Davorin Slišurić, član
7. Marija Jugović, članica
8. Josip Marunica, član
9. Tea Tomas, članica

II.

Ovo Rješenje stupa na snagu danom donošenja, a objavit će se u "Službenom vjesniku Brodsko-posavske županije".

ŽUPANIJSKA SKUPŠTINA
BRODSKO-POSAVSKE ŽUPANIJE

KLASA: 021-01/21-07/12
URBROJ: 2178/1-01-21-1
Slavonski Brod, 4. listopada 2021.

Predsjednik
Županijske skupštine
Pero Ćosić, dipl.ing.građ., v.r.

151.

Na temelju članka 34 . Statuta Brodsko-posavske županije („Službeni vjesnik Brodsko-posavske županije“ br. 10/09,19/10, 2/13, 15/13 – pročišćeni tekst, 4/18 , 5/20, 7/21) Županijska skupština Brodsko-posavske županije na 3. sjednici održanoj 4. listopada 2021. donijela je

ODLUKU

o prihvaćanju Ugovora o prijenosu prava vlasništva na nekretnini u Slavonskom Brodu, Ulica kraljice Jelene 26, s Hrvatskog zavoda za mirovinsko osiguranje na Brodsko-posavsku županiju, bez naknade

Članak 1.

Županijska skupština Brodsko-posavske županije prihvaća Ugovor o prijenosu prava vlasništva na nekretnini u Slavonskom Brodu, Ulica kraljice Jelene 26, s Hrvatskog zavoda za mirovinsko osiguranje na Brodsko-posavsku županiju, bez naknade.

Nekretnina iz stavka 1. ovog članka, u zemljišnim knjigama Zemljišnog odjela Slavonski Brod označena kao k.č.br. 3263/1, u naravi TRI ZGRADE I DVORIŠTE U ULICI A.ŠTAMPARA površine 10523 m^2, upisana u zk.ul.br. 7583 k.o Slavonski Brod, u vlasništvu Hrvatskog zavoda za mirovinsko osiguranje, A. Mihanovića 3, Zagreb.

Članak 2.

Vrijednost nekretnine iz članka 1. ove Odluke iznosi 37.726.000,00 kn (slovima: tridesetsedammilijunasedamstodvadesetšesttisućakuna).

Članak 3.

U nekretnini iz članka 1. ove Odluke Dom za starije i nemoćne osobe Slavonski Brod

obavlja djelatnosti pružanja usluge smještaja starijim i nemoćnim osobama te skrbi izvan vlastite obitelji starijim i nemoćnim osobama kojima je zbog trajnih promjena u zdravstvenom stanju i nemoći prijeko potrebna stalna pomoć i njega druge osobe.

Članak 4.

Ovlašćuje se župan Brodsko-posavske županije za potpisivanje Ugovora o prijenosu prava vlasništva iz članka 1. ove Odluke.

Članak 5.

Ova Odluka stupa na snagu danom donošenja, a objavit će se u „Službenom vjesniku Brodsko-posavske županije“

ŽUPANIJSKA SKUPŠTINA
BRODSKO-POSAVSKE ŽUPANIJE

KLASA: 021-01/21-09/20
URBROJ: 2178/1-01-21-1
Slavonski Brod, 4. listopada 2021.

PREDSJEDNIK
ŽUPANIJSKE SKUPŠTINE
Pero Ćosić, dipl. ing. građ., v.r.

152.

Na temelju članka 34. Statuta Brodsko-posavske županije („Službeni vjesnik Brodsko-posavske županije“br. 10/09, 19/10, 2/13, 15/13-pročišćeni tekst , 4/18, 5/20 i 7/21) i članka 10. Odluke o osnivanju Županijskog savjeta mladih Brodsko-posavske županije („Službeni vjesnik Brodsko-posavske županije“ br. 2/15), Županijska skupština je na 3. sjednici, održanoj 4. listopada 2021. donijela

ODLUKU

o izboru članova i zamjenika članova Županijskog savjeta mladih Brodsko-posavske županije

I.

U Županijski savjet mladih Brodsko-posavske županije, izabiru se:

1. **Kandidat: Dominik Aračić,**
   Zamjenica: Kristina Vidović
2. **Kandidat: Bruno Bušić**
   Zamjenik: Mihael Glavaš
3. **Kandidat: Valentino Đurić,**
   Zamjenica: Vedrana Jozić
4. **Kandidat: Josip Juričić**
   Zamjenik: Antonio Juričić
5. **Kandidat: Boris Lekić**
   Zamjenica: Viktorija Marković
6. **Kandidatkinja: Elena Mirosavljević**
   Zamjenica: Nikolina Orešković
7. **Kandidatkinja: Matea Popadić,**
   Zamjenica: Dragica Blažević
8. **Kandidat: Tomislav Rašić,**
   Zamjenica: Josipa Babić
9. **Kandidatkinja: Anamarija Safundžić,**
   Zamjenica: Anita Levicki
10. **Kandidat: Ivan Stanković,**
    Zamjenik: Dominik Topalović
11. **Kandidat: Zvonko Tunjić**
    Zamjenica: Sanja Marić Šantor

II.

Ova Odluka objavit će se u „Službenom vjesniku Brodsko-posavske županije“.

ŽUPANIJSKA SKUPŠTINA
BRODSKO-POSAVSKE ŽUPANIJE

KLASA: 021-01/21-09/21
URBROJ: 2178/1-01-21-1
Slavonski Brod, 4. listopada 2021.

PREDSJEDNIK
ŽUPANIJSKE SKUPŠTINE
Pero Ćosić, dipl.ing.građ., v.r.

153.

Na temelju članka 7. stavka 3. Zakona o financiranju političkih aktivnosti, izborne promidžbe i referenduma („Narodne novine“ br. 20/19 i 98/19) i članka 34. Statuta Brodsko-posavske županije (Službeni vjesnik Brodsko-posavske županije br. 10/09, 19/10, 2/13, 15/13-pročišćeni tekst, 4/18, 5/20 i 7/21), Županijska skupština Brodsko-posavske županije na 3. sjednici, održanoj 4. listopada 2021., donijela je

ODLUKU

o raspoređivanju sredstava za financiranje političkih stranaka u Županijskoj skupštini Brodsko-posavske županije za razdoblje od konstituiranja do 31. prosinca 2021.

Članak 1.

Ovom Odlukom raspoređuju se sredstva iz Proračuna Brodsko-posavske županije za 2021. godinu za redovito godišnje financiranje političkih stranaka koje imaju članove u Županijskoj skupštini Brodsko-posavske županije (u daljnjem tekstu: Županijska skupština) za razdoblje od konstituiranja do 31. prosinca 2021.

Sredstva iz stavka 1. ovog članka raspoređuju se političkim strankama na način da se utvrdi jednak iznos sredstava za svakog člana Županijske skupštine tako da pojedinoj političkoj stranci koja je bila predlagatelj liste pripadaju sredstva razmjerno broju dobivenih mjesta u Županijskoj skupštini prema konačnim rezultatima izbora.

Članak 2.

Sredstva za redovito financiranje u razdoblju utvrđenom člankom 1. stavkom 1. ove Odluke u ukupnom iznosu od 379.166,64 kuna ostvaruju: Hrvatska demokratska zajednica, Hrvatska konzervativna stranka, Hrvatska stranka prava, Socijaldemokratska partija Hrvatske, Duspara Mirko – Nezavisna lista, Domovinski pokret.

Ako je sa zajedničke list koju su predložile dvije ili više političkih stranaka prema konačnim rezultatima izbora izabran kandidat koji nije član niti jedne političke stranke koja je predložila listu, sredstva za tog člana raspoređuju se političkim strankama sukladno njihovom sporazumu.

Članak 3.

Za svakog člana Županijske skupštine podzastupljenog spola, političkim strankama pripada i pravo na naknadu u visini 10% iznosa predviđenog po svakom članu Županijske skupštine.

Podzastupljenost spola u smislu stavka 1. ovog članka postoji ako je zastupljenost jednog spola u Županijskoj skupštini niža od 40%.

Podzastupljenost spola utvrđena je prema konačnim rezultatima izbora za članove Županijske skupštine.

Visina sredstava u III. i IV. kvartalu po jednom članu Skupštine iznosi za muškarca **9.210,53** kuna, a za ženu **10.131,58** kuna. (u razdoblju od 15.06. do 30.06.2021. za muškarca 767,54, a za ženu 844,29 kuna)

Članak 4.

Političkim strankama koje imaju članove u Županijskoj skupštini raspoređuju se sredstva za redovito financiranje u iznosima kako slijedi:

Politička stranka	Broj vijećnika u ŽS		Iznos financiranja za 15.06. do 30.06.2021	Iznos financiranja za III. kvartal 2021. (kn)	Iznos financiranja za IV. kvartal 2021. (kn)	UKUPNO (III-IV kvartal)
	žene	muškarci				
Hrvatska demokratska zajednica (HDZ)	6	10+1	13.508,68	81.052,66	81.052,66	162.105,32
Socijaldemokratska partija Hrvatske (SDP)	1	2	2.379,37	14.276,32	14.276,32	28.552,64
Duspara Mirko – Nezavisna lista DMNL	3	7	7.905,65	47.434,23	47.434,23	94.868,46
Domovinski pokret (DP)	0	5	3.837,70	23.026,33	23.026,33	46.052,66
Hrvatska konzervativna stranka (HKS)	0	1	767,54	4.605,27	4.605,27	9.210,54
Hrvatska stranka prava (HSP)	0	1	767,54	4.605,27	4.605,27	9.210,54
UKUPNO	**10**	**27**	**29.166,48**	**175.000,08**	**175.000,08**	**350.000,16**

Sredstva iz stavka 1. ovog članka doznačuju se tromjesečno u jednakim iznosima na žiro račun političke stranke.

Članak 5.

Provedba ove Odluke povjerava se Upravnom odjelu za poslove župana i Županijske skupštine i Upravnom odjelu za proračun i financije.

Članak 6.

Ova Odluka stupa na snagu osmog dana od dana objave u "Službenom vjesniku Brodsko-posavske županije".

ŽUPANIJSKA SKUPŠTINA
BRODSKO-POSAVSKE ŽUPANIJE

KLASA: 021-01/21-09/22
URBROJ: 2178/1-01-21-1
Slavonski Brod, 4. listopada 2021.

Predsjednik
Županijske skupštine
Pero Ćosić, dipl.ing.građ., v.r.

154.

Na temelju članka 34. Statuta Brodsko-posavske županije („Službeni vjesnik Brodsko-posavske županije“ br. 10/09, 19/10, 2/13, 15/13-pročišćeni tekst, 4/18, 5/20 i 7/21), Županijska skupština na 3. sjednici, održanoj 4. listopada 2021. donijela

ZAKLJUČAK

o usvajanju Izvješća o radu Župana za razdoblje siječanj-lipanj 2021.

Županijska skupština usvaja Izvješće o radu Župana za razdoblje siječanj-lipanj 2021.

ŽUPANIJSKA SKUPŠTINA
BRODSKO-POSAVSKE ŽUPANIJE

KLASA: 021-01/21-08/50
URBROJ:2178/1-01-21-1
Slavonski Brod, 4. listopada 2021.

Predsjednik
Županijske skupštine
Pero Ćosić,dipl.ing.građ., v.r.

155.

Na temelju članka 119. stavak 1. Zakona o sudovima („Narodne novine“ br. 28/13, 33/15, 82/15, 82/16, 67/18, 126/19 i 130/20), a u skladu s člankom 41. stavak 2. Zakona o sudovima za mladež („Narodne novine“ br. 84/11, 143/12, 148/13, 56/15 i 126/19), te članka 34. Statuta Brodsko-posavske županije („Službeni vjesnik Brodsko-posavske županije“ br. 10/09, 19/10, 2/13, 15/13-pročišćeni tekst, 4/18, 5/20 i 7/21) Županijska skupština je na 3. sjednici održanoj 4. listopada 2021. godine donijela

RJEŠENJE

o imenovanju sudaca porotnika za Općinski sud u Slavonskom Brodu

I.

Za suce porotnike za Općinski sud u Slavonskom Brodu imenuju se:

1. Vlado Lasić
2. Tomislav Grbić
3. Tanja Ramljak
4. Marko Teofilović
5. Marija Pandurić
6. Marija Lolić
7. Marica Lovrić
8. Katica Miletić
9. Franjo Mrva
10. Dajana Dorić
11. Berislav Bossak
12. Andrea Gunjević
13. Ana Zubović

II.

Suci porotnici za Općinski sud u Slavonskom Brodu imenuju se na mandat od četiri godine i po isteku mandata mogu biti ponovno imenovani na istu dužnost.

III.

Ovo Rješenje stupa na snagu danom donošenja, a objavit će se u „Službenom vjesniku Brodsko-posavske županije“.

ŽUPANIJSKA SKUPŠTINA
BRODSKO-POSAVSKE ŽUPANIJE

KLASA: 021-01/19-01/166
URBROJ: 2178/1-01-21-28
Slavonski Brod, 4. listopada 2021. godine

PREDSJEDNIK
ŽUPANIJSKE SKUPŠTINE
Pero Ćosić, dipl.ing.građ., v.r.

156.

Na temelju članka 109. Zakona o proračunu (“Narodne novine” br. 87/08, 136/12 i 15/15.), i članka 34. Statuta Brodsko-posavske županije („Službeni vjesnik Brodsko-posavske županije“ br.15/13. pročišćeni tekst) Županijska skupština Brodsko-posavske županije na 3. sjednici održanoj 4. listopada 2021. godine, donijela je:

POLUGODIŠNJI IZVJEŠTAJ

O IZVRŠENJU PRORAČUNA BRODSKO-POSAVSKE ŽUPANIJE ZA 2021. GODINU

Članak 1.

Polugodišnji izvještaj Proračuna Brodsko-posavske županije za 2021. godinu sastoji se od:

A. RAČUNA PRIHODA I RASHODA

PRIHODI POSLOVANJA PRIHODI OD PRODAJE NEFINANCIJSKE IMOVINE	480.722.039,77 373.285,10
RASHODI POSLOVANJA RASHODI ZANEFINANCIJSKU IMOVINU	460.928.122,24 32.147.307,96
RAZLIKA- VIŠAK / MANJAK	- 11.980.105,33

B. RASPOLOŽIVIH SREDSTAVA IZ PRETHODNIH GODINA (VIŠAK/ MANJAK PRIHODA I PRIMITAKA)

MANJAKPRIHODA I PRIMITAKA IZ PRETHODNIH GODINA	-9.239.039,63

C. RAČUN ZADUŽIVANJA / FINANCIRANJA

PRIMICI OD FINANCIJSKE IMOVINE I ZADUŽIVANJA	13.439.709,71
IZDACI ZA FINANCIJSKU IMOVINU I OTPLATE ZAJMOVA	90.000,00
NETO ZADUŽIVANJE / FINANCIRANJE	13.349.709,71

VIŠAK/MANJAK+ RASPOLOŽIVA SREDSTVA IZ PRETHODNIH GODINA + NETO ZADUŽIVANJE / FINANCIRANJE	-7.869.435,25

Članak 2.

Manjak iz prethodnih godina u iznosu od 9.239.039,63 kn čine manjak prihoda nad rashodima prenesen iz prošle godine.

Članak 3.

Proračun Brodsko-posavske županije za 2021. godinu donijela je Županijska skupština Brodsko-posavske županije na 29. sjednici održanoj 16. prosinca 2019. godine u ukupnom iznosu od 1.151.704.995,64 kn.

Izmjene i dopune Proračuna Brodsko-posavske županije za 2021. godinu donijela je Županijska skupština na 32. sjednici održanoj 30. ožujka 2021. godine, a proračun je uravnotežen u iznosu od 1.153.074.995,64 kn.

Članak 4.

Ostvarenje Proračuna Brodsko-posavske županije za razdoblje od 1. siječnja do 30. lipnja 2021. godine bilo je, kako slijedi :

Ukupni prihodi i primici ostvareni su u svoti od 494.535.034,58 kn što predstavlja 43,89 % godišnjeg planiranog iznosa.

Ukupni rashodi i izdaci izvršeni su u svoti od 493.165.430,20 kn , što predstavlja 42,95 % godišnjeg plana.

Razlika između ostvarenih prihoda i primitaka i izvršenih rashoda i izdataka Proračuna Brodsko-posavske županije za prvo polugodište 2021. godine u iznosu od 1.369.604,38 kn predstavlja **pozitivan financijski rezultat odnosno višak prihoda nad rashodima.**

Članak 5.

Izvješće o ostvarenim prihodima i primicima i izvršenim rashodima i izdacima Proračuna Brodsko-posavske županije za razdoblje od 1.siječnja do 30. lipnja 2021. godine po vrstama prihoda i primitaka odnosno rashoda i izdataka, te po ekonomskoj i organizacijskoj klasifikaciji sastavni je dio ovog Obračuna Proračuna.

Članak 6.

Ovaj Polugodišnji obračun Proračuna Brodsko-posavske županije za 2021. godinu stupa na snagu osam dana od dana objave u "Službenom vjesniku Brodsko-posavske županije"

ŽUPANIJSKA SKUPŠTINA
BRODSKO-POSAVSKE ŽUPANIJE

Klasa: 021-01/21-08/54
Urbroj: 2178/1-01-21-1
Slavonski Brod , 4. listopada 2021.

PREDSJEDNIK:
Pero Ćosić, dipl. inž. grad., v.r.

PREGLED PRORAČUNA BRODSKO-POSAVSKE ŽUPANIJE ZA RAZDOBLJE OD 1.SIJEČNJA DO 30. LIPNJA 2021. GODINE							
OPĆI DIO							
		Izvršenje plana za razdoblje od 1.1 do 30.6.2020.	Izvorni plan 2021.	Tekući plan 2021.	Izvršenje plana za razdoblje od 1.1 do 30.6.2021.	Index 2021./2020.	Index
A. RAČUN PRIHODA I RASHODA							
6	Prihodi poslovanja	454.702.828,89	1.104.361.203,73	1.104.361.203,73	480.722.039,77	105.72%	43.53%
7	Prihodi od prodaje nefinancijske imovine	239.739,63	1.549.194,69	2.919.194,69	373.285,10	155.7%	12.79%
3	Rashodi poslovanja	416.765.827,32	968.289.322,64	968.289.322,64	460.928.122,24	110.6%	47.6%
4	Rashodi za nabavu nefinancijske imovine	29.200.655,34	178.144.349,33	179.514.349,33	32.147.307,96	110.09%	17.91%
	RAZLIKA	8.976.085,86	-40.523.273,55	-40.523.273,55	-11.980.105,33	-133.48%	29.56%
B. RAČUN ZADUŽIVANJA/FINANCIRANJA							
8	Primici od financijske imovine i zaduživanja	13.469,66	19.374.827,14	19.374.827,14	13.439.709,71	99777.65%	69.37%
5	Izdaci za financijsku imovinu i otplate zajmova	140.000,00	360.000,00	360.000,00	90.000,00	64.29%	25.0%
	NETO ZADUŽIVANJE/FINANCIRANJE	-126.530,34	19.014.827,14	19.014.827,14	13.349.709,71	-10550.6%	70.21%
C. RASPOLOŽIVA SREDSTVA IZ PRETHODNIH GODINA							
	VIŠAK/MANJAK IZ PRETHODNIH GODINA	14.145.734,77	21.508.446,41	21.508.446,41	-9.239.039,63	-65,31%	-42,96%
	VIŠAK/MANJAK + NETO ZADUŽIVANJA/FINANCIRANJA + RASPOLOŽIVA SREDSTVA IZ PRETHODNIH GODINA	22.995.290,29	0,00	0,00	-7.869.435,25	-34,22%	

Račun	Opis	Izvršenje plana za razdoblje od 1.1 do 30.6.2020.	Izvorni plan 2021.	Tekući plan 2021.	Izvršenje plana za razdoblje od 1.1 do 30.6.2021.	Index 2021./2020.	Index
A. RAČUN PRIHODA I RASHODA							
6	**Prihodi poslovanja**	**454.702.828,89**	**1.104.361.203,73**	**1.104.361.203,73**	**480.722.039,77**	**105.72%**	**43.53%**
61	**Prihodi od poreza**	**35.513.105,73**	**51.668.620,96**	**51.668.620,96**	**29.425.882,61**	**82.86%**	**56.95%**
611	**Porez i prirez na dohodak**	**32.500.872,20**	**45.826.520,96**	**45.826.520,96**	**26.327.858,79**	**81.01%**	**57.45%**
6111	Porez i prirez na dohodak od nesamostalnog rada	32.556.325,10			28.149.424,72	86.46%	
6112	Porez i prirez na dohodak od samostalnih djelatnosti	1.180.094,55			1.467.937,17	124.39%	
6113	Porez i prirez na dohodak od imovine i imovinskih prava	700.542,38			950.850,00	135.73%	
6114	Porez i prirez na dohodak od kapitala	2.550.487,70			2.885.304,26	113.13%	
6115	Porez i prirez na dohodak po godišnjoj prijavi	741.385,13			1.130.462,91	152.48%	
6116	Porez i prirez na dohodak utvrđen u postupku nadzora za prethodne godine	105.150,36			12.531,31	11.92%	
6117	Povrat poreza i prireza na dohodak po godišnjoj prijavi	-5.333.113,02			-8.268.651,58	155.04%	
613	**Porezi na imovinu**	**27.258,48**	**115.000,00**	**115.000,00**	**56.782,69**	**208.31%**	**49.38%**
6131	Stalni porezi na nepokretnu imovinu (zemlju, zgrade, kuće i ostalo)	-			0,00	0.0%	
6132	Porez na nasljedstava i darove	27.258,48			56.782,69	208.31%	
614	**Porezi na robu i usluge**	**2.984.975,05**	**5.725.100,00**	**5.725.100,00**	**3.041.241,13**	**101.88%**	**53.12%**
6145	Porezi na korištenje dobara ili izvođenje aktivnosti	2.951.675,05			3.041.241,13	103.03%	
6147	Porez na dobitke od igara na sreću i ostali porezi od igara na sreću	33.300,00			0,00	0.0%	
616	**Ostali prihodi od poreza**	-	**2.000,00**	**2.000,00**	**0,00**	**0.0%**	**0.0%**
6163	Ostali neraspoređeni prihodi od poreza	-			0,00	0.0%	
63	**Pomoći iz inozemstva i od subjekata unutar općeg proračuna**	**163.399.621,45**	**469.952.398,20**	**469.952.398,20**	**179.886.063,42**	**110.09%**	**38.28%**
631	**Pomoći od inozemnih vlada**	-	**100.000,00**	**100.000,00**	**0,00**	**0.0%**	**0.0%**
6312	Kapitalne pomoći od inozemnih vlada	-			0,00	0.0%	

632	**Pomoći od međunarodnih organizacija te institucija i tijela EU**	-	**0,00**	**0,00**	**0,00**	**0.0%**	**0.0%**
6321	Tekuće pomoći od međunarodnih organizacija	-			0,00	0.0%	
6323	Tekuće pomoći od institucija i tijela EU	-			0,00	0.0%	
633	**Pomoći proračunu iz drugih proračuna**	**15.197.969,31**	**59.819.248,06**	**59.819.248,06**	**18.994.545,54**	**124.98%**	**31.75%**
6331	Tekuće pomoći proračunu iz drugih proračuna	15.113.758,12			18.834.545,54	124.62%	
6332	Kapitalne pomoći proračunu iz drugih proračuna	84.211,19			160.000,00	190.0%	
6333	Tekuće pomoći od proračunskih korisnika temeljem prijenosa sredstava EU	-			0,00	0.0%	
6334	Kapitalne pomoći od proračunskih korisnika temeljem prijenosa sredstava EU	-			0,00	0.0%	
634	**Pomoći od izvanproračunskih korisnika**	**250.252,19**	**7.509.850,28**	**7.509.850,28**	**4.645.463,87**	**1856.31%**	**61.86%**
6341	Tekuće pomoći od izvanproračunskih korisnika	250.252,19			4.181.391,30	1670.87%	
6342	Kapitalne pomoći od izvanproračunskih korisnika	-			464.072,57	0.0%	
635	**Pomoći izravnanja za decentralizirane funkcije**	**23.723.788,52**	**59.894.327,60**	**59.894.327,60**	**21.984.588,27**	**92.67%**	**36.71%**
6351	Tekuće pomoći izravnanja za decentralizirane funkcije	20.973.174,34			20.896.599,59	99.63%	
6352	Kapitalne pomoći izravnanja za decentralizirane funkcije	2.750.614,18			1.087.988,68	39.55%	
636	**Pomoći proračunskim korisnicima iz proračuna koji im nije nadležan**	**105.289.844,05**	**246.930.030,88**	**246.930.030,88**	**115.442.624,98**	**109.64%**	**46.75%**
6361	Tekuće pomoći proračunskim korisnicima iz proračuna koji im nije nadležan	103.607.974,05			114.934.523,53	110.93%	
6362	Kapitalne pomoći proračunskim korisnicima iz proračuna koji im nije nadležan	1.681.870,00			508.101,45	30.21%	
638	**Pomoći iz državnog proračuna temeljem prijenosa EU sredstava**	**18.937.767,38**	**95.698.941,38**	**95.698.941,38**	**18.815.492,76**	**99.35%**	**19.66%**
6381	Tekuće pomoći iz državnog proračuna temeljem prijenosa EU sredstava	6.592.484,21			4.145.356,91	62.88%	
6382	Kapitalne pomoći iz državnog proračuna temeljem prijenosa EU sredstava	12.345.283,17			14.670.135,85	118.83%	
639	**Prijenosi između proračunskih korisnika istog proračuna**	-	**0,00**	**0,00**	**3.348,00**	**0.0%**	**0.0%**
6393	Tekući prijenosi između proračunskih korisnika istog proračuna temeljem prijenosa EU sredstava	-			3.348,00	0.0%	
6394	Kapitalni prijenosi između proračunskih korisnika istog proračuna temeljem prijenosa EU sredstava	-			0,00	0.0%	

64	**Prihodi od imovine**	**1.435.754,68**	**6.129.299,00**	**6.129.299,00**	**1.461.096,64**	**101.77%**	**23.84%**
641	**Prihodi od financijske imovine**	**59.977,18**	**594.171,00**	**594.171,00**	**121.092,70**	**201.9%**	**20.38%**
6413	Kamate na oročena sredstva i depozite po viđenju	54.296,12			47.012,08	86.58%	
6414	Prihodi od zateznih kamata	5.541,51			70.827,22	1278.12%	
6415	Prihodi od pozitivnih tečajnih razlika i razlika zbog primjene valutne klauzule	139,55			3.253,40	2331.35%	
6416	Prihodi od dividendi	-			0,00	0.0%	
642	**Prihodi od nefinancijske imovine**	**1.375.274,71**	**5.533.128,00**	**5.533.128,00**	**1.339.603,42**	**97.41%**	**24.21%**
6421	Naknade za koncesije	416.531,88			293.786,22	70.53%	
6422	Prihodi od zakupa i iznajmljivanja imovine	581.476,69			729.589,09	125.47%	
6423	Naknada za korištenje nefinancijske imovine	238.866,97			221.124,15	92.57%	
6429	Ostali prihodi od nefinancijske imovine	138.399,17			95.103,96	68.72%	
643	**Prihodi od kamata na dane zajmove**	**502,79**	**2.000,00**	**2.000,00**	**400,52**	**79.66%**	**20.03%**
6436	Prihodi od kamata na dane zajmove trgovačkim društvima i obrtnicima izvan javnog sektora	502,79			400,52	79.66%	
65	**Prihodi od upravnih i administrativnih pristojbi, pristojbi po posebnim propisima i naknada**	**20.268.512,82**	**56.104.674,68**	**56.104.674,68**	**18.693.961,61**	**92.23%**	**33.32%**
651	**Upravne i administrativne pristojbe**	**714.597,53**	**2.220.000,00**	**2.220.000,00**	**640.373,28**	**89.61%**	**28.85%**
6512	Županijske, gradske i općinske pristojbe i naknade	371.340,00			338.563,76	91.17%	
6513	Ostale upravne pristojbe i naknade	343.257,53			301.809,52	87.93%	
6514	Ostale pristojbe i naknade	-			0,00	0.0%	
652	**Prihodi po posebnim propisima**	**19.553.915,29**	**53.884.674,68**	**53.884.674,68**	**18.053.588,33**	**92.33%**	**33.5%**
6526	Ostali nespomenuti prihodi	19.553.915,29			18.053.588,33	92.33%	
66	**Prihodi od prodaje proizvoda i robe te pruženih usluga i prihodi od donacija**	**8.293.293,81**	**28.123.459,82**	**28.123.459,82**	**19.056.511,81**	**229.81%**	**67.76%**
661	**Prihodi od prodaje proizvoda i robe te pruženih usluga**	**6.481.910,79**	**24.414.249,82**	**24.414.249,82**	**17.910.892,18**	**276.36%**	**73.36%**
6614	Prihodi od prodaje proizvoda i robe	103.829,14			4.894.377,81	4713.88%	
6615	Prihodi od pruženih usluga	6.378.081,65			13.016.514,37	204.11%	
663	**Donacije od pravnih i fizičkih osoba izvan općeg proračuna**	**1.811.383,02**	**3.709.210,00**	**3.709.210,00**	**1.145.619,63**	**63.25%**	**30.89%**
6631	Tekuće donacije	943.600,14			495.792,88	52.54%	
6632	Kapitalne donacije	867.782,88			649.826,75	74.88%	

67	**Prihodi iz nadležnog proračuna i od HZZO-a temeljem ugovornih obveza**	**224.864.086,52**	**490.006.251,07**	**490.006.251,07**	**231.141.012,67**	**102.79%**	**47.17%**
671	**Prihodi iz nadležnog proračuna za financiranje redovne djelatnosti proračunskih korisnika**	-	**0,00**	**0,00**	**0,00**	**0.0%**	**0.0%**
6711	Prihodi iz nadležnog proračuna za financiranje rashoda poslovanja	-			0,00	0.0%	
673	**Prihodi od HZZO-a na temelju ugovornih obveza**	**224.864.086,52**	**490.006.251,07**	**490.006.251,07**	**231.141.012,67**	**102.79%**	**47.17%**
6731	Prihodi od HZZO-a na temelju ugovornih obveza	224.864.086,52			231.141.012,67	102.79%	
68	**Kazne, upravne mjere i ostali prihodi**	**928.453,88**	**2.376.500,00**	**2.376.500,00**	**1.057.511,01**	**113.9%**	**44.5%**
683	**Ostali prihodi**	**928.453,88**	**2.376.500,00**	**2.376.500,00**	**1.057.511,01**	**113.9%**	**44.5%**
6831	Ostali prihodi	928.453,88			1.057.511,01	113.9%	
7	**Prihodi od prodaje nefinancijske imovine**	**239.739,63**	**1.549.194,69**	**2.919.194,69**	**373.285,10**	**155.7%**	**12.79%**
71	**Prihodi od prodaje neproizvedene dugotrajne imovine**	**196.366,24**	**1.160.000,00**	**1.160.000,00**	**217.364,47**	**110.69%**	**18.74%**
711	**Prihodi od prodaje materijalne imovine - prirodnih bogatstava**	**196.366,24**	**1.160.000,00**	**1.160.000,00**	**217.364,47**	**110.69%**	**18.74%**
7111	Zemljište	196.366,24			217.364,47	110.69%	
72	**Prihodi od prodaje proizvedene dugotrajne imovine**	**43.373,39**	**389.194,69**	**1.759.194,69**	**155.920,63**	**359.48%**	**8.86%**
721	**Prihodi od prodaje građevinskih objekata**	**43.373,39**	**282.868,30**	**1.652.868,30**	**139.920,63**	**322.6%**	**8.47%**
7211	Stambeni objekti	43.373,39			70.920,63	163.51%	
7212	Poslovni objekti	-			69.000,00	0.0%	
7214	Ostali građevinski objekti	-			0,00	0.0%	
722	**Prihodi od prodaje postrojenja i opreme**	-	**51.326,39**	**51.326,39**	**0,00**	**0.0%**	**0.0%**
7221	Uredska oprema i namještaj	-			0,00	0.0%	
7222	Komunikacijska oprema	-			0,00	0.0%	
7223	Oprema za održavanje i zaštitu	-			0,00	0.0%	
7224	Medicinska i laboratorijska oprema	-			0,00	0.0%	
7225	Instrumenti, uređaji i strojevi	-			0,00	0.0%	
7227	Uređaji, strojevi i oprema za ostale namjene	-			0,00	0.0%	
723	**Prihodi od prodaje prijevoznih sredstava**	-	**55.000,00**	**55.000,00**	**16.000,00**	**0.0%**	**29.09%**
7231	Prijevozna sredstva u cestovnom prometu	-			16.000,00	0.0%	

3	**Rashodi poslovanja**	**416.765.827,32**	**968.289.322,64**	**968.289.322,64**	**460.928.122,24**	**110.6%**	**47.6%**
31	**Rashodi za zaposlene**	**291.137.968,86**	**620.907.192,26**	**620.907.192,26**	**320.148.797,13**	**109.96%**	**51.56%**
311	**Plaće (Bruto)**	**246.232.135,19**	**520.117.534,02**	**520.117.534,02**	**270.030.444,79**	**109.66%**	**51.92%**
3111	Plaće za redovan rad	237.001.694,50			255.914.881,91	107.98%	
3112	Plaće u naravi	-			0,00	0.0%	
3113	Plaće za prekovremeni rad	7.882.276,43			10.398.020,98	131.92%	
3114	Plaće za posebne uvjete rada	1.348.164,26			3.717.541,90	275.75%	
312	**Ostali rashodi za zaposlene**	**7.124.842,70**	**20.437.162,95**	**20.437.162,95**	**9.170.760,72**	**128.72%**	**44.87%**
3121	Ostali rashodi za zaposlene	7.124.842,70			9.170.760,72	128.72%	
313	**Doprinosi na plaće**	**37.780.990,97**	**80.352.495,29**	**80.352.495,29**	**40.947.591,62**	**108.38%**	**50.96%**
3131	Doprinosi za mirovinsko osiguranje	7.426,45			0,00	0.0%	
3132	Doprinosi za obvezno zdravstveno osiguranje	37.770.056,10			40.947.108,88	108.41%	
3133	Doprinosi za obvezno osiguranje u slučaju nezaposlenosti	3.508,42			482,74	13.76%	
32	**Materijalni rashodi**	**113.279.033,15**	**293.259.306,62**	**293.259.306,62**	**127.094.849,51**	**112.2%**	**43.34%**
321	**Naknade troškova zaposlenima**	**8.727.463,54**	**25.193.590,16**	**25.193.590,16**	**9.109.070,90**	**104.37%**	**36.16%**
3211	Službena putovanja	1.350.565,04			297.447,70	22.02%	
3212	Naknade za prijevoz, za rad na terenu i odvojeni život	6.924.685,71			8.442.185,33	121.91%	
3213	Stručno usavršavanje zaposlenika	398.231,19			303.904,51	76.31%	
3214	Ostale naknade troškova zaposlenima	53.981,60			65.533,36	121.4%	
322	**Rashodi za materijal i energiju**	**75.767.923,38**	**178.429.701,31**	**178.429.701,31**	**89.559.752,92**	**118.2%**	**50.19%**
3221	Uredski materijal i ostali materijalni rashodi	3.398.404,00			3.762.457,12	110.71%	
3222	Materijal i sirovine	61.795.173,13			75.075.292,84	121.49%	
3223	Energija	8.892.221,96			8.460.536,10	95.15%	
3224	Materijal i dijelovi za tekuće i investicijsko održavanje	756.160,83			1.044.685,60	138.16%	
3225	Sitni inventar i auto gume	675.548,70			685.633,84	101.49%	
3227	Službena, radna i zaštitna odjeća i obuća	250.414,76			531.147,42	212.11%	

323	**Rashodi za usluge**	**23.206.010,67**	**68.797.945,83**	**68.797.945,83**	**25.289.227,82**	**108.98%**	**36.76%**
3231	Usluge telefona, pošte i prijevoza	2.874.134,21			1.540.677,39	53.6%	
3232	Usluge tekućeg i investicijskog održavanja	3.384.758,27			3.749.460,68	110.77%	
3233	Usluge promidžbe i informiranja	760.934,23			893.015,91	117.36%	
3234	Komunalne usluge	3.077.420,22			3.530.611,49	114.73%	
3235	Zakupnine i najamnine	572.072,35			710.066,07	124.12%	
3236	Zdravstvene i veterinarske usluge	4.442.595,00			5.419.909,53	122.0%	
3237	Intelektualne i osobne usluge	3.828.204,28			4.829.563,52	126.16%	
3238	Računalne usluge	1.662.284,25			1.776.234,51	106.86%	
3239	Ostale usluge	2.603.607,86			2.839.688,72	109.07%	
324	**Naknade troškova osobama izvan radnog odnosa**	**495.799,34**	**6.728.623,72**	**6.728.623,72**	**82.322,62**	**16.6%**	**1.22%**
3241	Naknade troškova osobama izvan radnog odnosa	495.799,34			82.322,62	16.6%	
329	**Ostali nespomenuti rashodi poslovanja**	**5.081.836,22**	**14.109.445,60**	**14.109.445,60**	**3.054.475,25**	**60.11%**	**21.65%**
3291	Naknade za rad predstavničkih i izvršnih tijela, povjerenstava i slično	2.820.181,92			649.017,76	23.01%	
3292	Premije osiguranja	958.700,23			1.000.585,07	104.37%	
3293	Reprezentacija	265.355,81			236.330,00	89.06%	
3294	Članarine i norme	128.203,93			126.773,25	98.88%	
3295	Pristojbe i naknade	295.897,78			337.988,51	114.22%	
3296	Troškovi sudskih postupaka	25.699,38			45.603,30	177.45%	
3299	Ostali nespomenuti rashodi poslovanja	587.797,17			658.177,36	111.97%	
34	**Financijski rashodi**	**407.459,79**	**2.325.052,80**	**2.325.052,80**	**520.647,09**	**127.78%**	**22.39%**
342	**Kamate za primljene kredite i zajmove**	-	**3.000,00**	**3.000,00**	**0,00**	**0.0%**	**0.0%**
3422	Kamate za primljene kredite i zajmove od kreditnih i ostalih financijskih institucija u javnom sekto	-			0,00	0.0%	
3423	Kamate za primljene kredite i zajmove od kreditnih i ostalih financijskih institucija izvan javnog s	-			0,00	0.0%	

343	**Ostali financijski rashodi**	**407.459,79**	**2.322.052,80**	**2.322.052,80**	**520.647,09**	**127.78%**	**22.42%**
3431	Bankarske usluge i usluge platnog prometa	178.793,99			349.812,75	195.65%	
3432	Negativne tečajne razlike i razlike zbog primjene valutne klauzule	42.971,75			495,77	1.15%	
3433	Zatezne kamate	183.307,03			170.213,57	92.86%	
3434	Ostali nespomenuti financijski rashodi	2.387,02			125,00	5.24%	
35	**Subvencije**	**1.045.833,75**	**7.487.000,00**	**7.487.000,00**	**1.177.796,10**	**112.62%**	**15.73%**
351	**Subvencije trgovačkim društvima u javnom sektoru**	**525.000,00**	**750.000,00**	**750.000,00**	**375.000,00**	**71.43%**	**50.0%**
3512	Subvencije trgovačkim društvima u javnom sektoru	525.000,00			375.000,00	71.43%	
352	**Subvencije trgovačkim društvima, poljoprivrednicima i obrtnicima izvan javnog sektora**	**294.456,39**	**6.737.000,00**	**6.737.000,00**	**802.796,10**	**272.64%**	**11.92%**
3522	Subvencije trgovačkim društvima izvan javnog sektora	-			0,00	0.0%	
3523	Subvencije poljoprivrednicima i obrtnicima	294.456,39			802.796,10	272.64%	
353	**Subvencije trgovačkim društvima, zadrugama, poljoprivrednicima i obrtnicima iz EU sredstava**	**226.377,36**	**0,00**	**0,00**	**0,00**	**0.0%**	**0.0%**
3531	Subvencije trgovačkim društvima, zadrugama, poljoprivrednicima i obrtnicima iz EU sredstava	226.377,36			0,00	0.0%	
36	**Pomoći dane u inozemstvo i unutar općeg proračuna**	**2.975.159,69**	**7.966.100,00**	**7.966.100,00**	**3.542.848,78**	**119.08%**	**44.47%**
361	**Pomoći inozemnim vladama**	**1.455.034,34**	**1.000.000,00**	**1.000.000,00**	**0,00**	**0.0%**	**0.0%**
3611	Tekuće pomoći inozemnim vladama	1.455.034,34			0,00	0.0%	
363	**Pomoći unutar općeg proračuna**	**68.000,00**	**3.240.000,00**	**3.240.000,00**	**948.934,79**	**1395.49%**	**29.29%**
3631	Tekuće pomoći unutar općeg proračuna	8.000,00			725.265,74	9065.82%	
3632	Kapitalne pomoći unutar općeg proračuna	60.000,00			223.669,05	372.78%	
366	**Pomoći proračunskim korisnicima drugih proračuna**	**521.936,79**	**2.997.100,00**	**2.997.100,00**	**2.432.376,19**	**466.03%**	**81.16%**
3661	Tekuće pomoći proračunskim korisnicima drugih proračuna	521.936,79			632.376,19	121.16%	
3662	Kapitalne pomoći proračunskim korisnicima drugih proračuna	-			1.800.000,00	0.0%	

368	**Pomoći temeljem prijenosa EU sredstava**	**766.605,35**	**729.000,00**	**729.000,00**	**158.189,80**	**20.64%**	**21.7%**
3681	Tekuće pomoći temeljem prijenosa EU sredstava	766.605,35			158.189,80	20.64%	
3682	Kapitalne pomoći temeljem prijenosa EU sredstava	-			0,00	0.0%	
369	**Prijenosi između proračunskih korisnika istog proračuna**	**163.583,21**	**0,00**	**0,00**	**3.348,00**	**2.05%**	**0.0%**
3691	Tekući prijenosi između proračunskih korisnika istog proračuna	-			0,00	0.0%	
3693	Tekući prijenosi između proračunskih korisnika istog proračuna temeljem prijenosa EU sredstava	163.583,21			3.348,00	2.05%	
3694	Kapitalni prijenosi između proračunskih korisnika istog proračuna temeljem prijenosa EU sredstava	-			0,00	0.0%	
37	**Naknade građanima i kućanstvima na temelju osiguranja i druge naknade**	**3.694.002,31**	**21.421.907,16**	**21.421.907,16**	**2.348.893,33**	**63.59%**	**10.96%**
372	**Ostale naknade građanima i kućanstvima iz proračuna**	**3.694.002,31**	**21.421.907,16**	**21.421.907,16**	**2.348.893,33**	**63.59%**	**10.96%**
3721	Naknade građanima i kućanstvima u novcu	413.775,06			508.890,24	122.99%	
3722	Naknade građanima i kućanstvima u naravi	3.280.227,25			1.840.003,09	56.09%	
38	**Ostali rashodi**	**4.226.369,77**	**14.922.763,80**	**14.922.763,80**	**6.094.290,30**	**144.2%**	**40.84%**
381	**Tekuće donacije**	**4.011.797,78**	**12.703.903,80**	**12.703.903,80**	**5.070.251,77**	**126.38%**	**39.91%**
3811	Tekuće donacije u novcu	4.011.797,78			5.070.251,77	126.38%	
3812	Tekuće donacije u naravi	-			0,00	0.0%	
3813	Tekuće donacije iz EU sredstava	-			0,00	0.0%	
382	**Kapitalne donacije**	**199.998,96**	**967.500,00**	**967.500,00**	**817.315,73**	**408.66%**	**84.48%**
3821	Kapitalne donacije neprofitnim organizacijama	199.998,96			602.615,73	301.31%	
3822	Kapitalne donacije građanima i kućanstvima	-			214.700,00	0.0%	
383	**Kazne, penali i naknade štete**	**14.573,03**	**791.360,00**	**791.360,00**	**206.722,80**	**1418.53%**	**26.12%**
3831	Naknade šteta pravnim i fizičkim osobama	14.423,03			13.500,00	93.6%	
3834	Ugovorene kazne i ostale naknade šteta	150,00			193.222,80	128815.2%	
3835	Ostale kazne	-			0,00	0.0%	
385	**Izvanredni rashodi**	-	**460.000,00**	**460.000,00**	**0,00**	**0.0%**	**0.0%**
3851	Nepredviđeni rashodi do visine proračunske pričuve	-			0,00	0.0%	

4	**Rashodi za nabavu nefinancijske imovine**	**29.200.655,34**	**178.144.349,33**	**179.514.349,33**	**32.147.307,96**	**110.09%**	**17.91%**
41	**Rashodi za nabavu neproizvedene dugotrajne imovine**	**185.638,75**	**630.372,50**	**630.372,50**	**0,00**	**0.0%**	**0.0%**
412	**Nematerijalna imovina**	**185.638,75**	**630.372,50**	**630.372,50**	**0,00**	**0.0%**	**0.0%**
4123	Licence	185.638,75			0,00	0.0%	
4124	Ostala prava	-			0,00	0.0%	
4126	Ostala nematerijalna imovina	-			0,00	0.0%	
42	**Rashodi za nabavu proizvedene dugotrajne imovine**	**11.103.031,55**	**54.814.455,35**	**56.184.455,35**	**11.231.948,14**	**101.16%**	**19.99%**
421	**Građevinski objekti**	**3.931.861,62**	**17.107.402,10**	**18.477.402,10**	**4.334.514,65**	**110.24%**	**23.46%**
4211	Stambeni objekti	-			0,00	0.0%	
4212	Poslovni objekti	35.383,46			1.539.403,63	4350.63%	
4213	Ceste, željeznice i ostali prometni objekti	-			42.151,80	0.0%	
4214	Ostali građevinski objekti	3.896.478,16			2.752.959,22	70.65%	
422	**Postrojenja i oprema**	**6.923.543,00**	**32.762.309,57**	**32.762.309,57**	**6.711.973,60**	**96.94%**	**20.49%**
4221	Uredska oprema i namještaj	851.397,63			879.608,10	103.31%	
4222	Komunikacijska oprema	55.633,58			83.192,54	149.54%	
4223	Oprema za održavanje i zaštitu	32.891,70			294.875,19	896.5%	
4224	Medicinska i laboratorijska oprema	5.198.448,81			5.261.956,70	101.22%	
4225	Instrumenti, uređaji i strojevi	73.149,21			31.097,32	42.51%	
4226	Sportska i glazbena oprema	19.780,83			15.223,40	76.96%	
4227	Uređaji, strojevi i oprema za ostale namjene	692.241,24			146.020,35	21.09%	
423	**Prijevozna sredstva**	**170.950,00**	**1.970.452,86**	**1.970.452,86**	**84.945,40**	**49.69%**	**4.31%**
4231	Prijevozna sredstva u cestovnom prometu	170.950,00			84.945,40	49.69%	
4233	Prijevozna sredstva u pomorskom i riječnom prometu	-			0,00	0.0%	
424	**Knjige, umjetnička djela i ostale izložbene vrijednosti**	**67.764,43**	**2.651.099,94**	**2.651.099,94**	**29.206,35**	**43.1%**	**1.1%**
4241	Knjige	53.062,39			29.206,35	55.04%	
4242	Umjetnička djela (izložena u galerijama, muzejima i slično)	-			0,00	0.0%	
4243	Muzejski izlošci i predmeti prirodnih rijetkosti	14.702,04			0,00	0.0%	
425	**Višegodišnji nasadi i osnovno stado**	-	**0,00**	**0,00**	**0,00**	**0.0%**	**0.0%**
4251	Višegodišnji nasadi	-			0,00	0.0%	

426	**Nematerijalna proizvedena imovina**	**8.912,50**	**323.190,88**	**323.190,88**	**71.308,14**	**800.09%**	**22.06%**
4262	Ulaganja u računalne programe	8.912,50			71.308,14	800.09%	
4264	Ostala nematerijalna proizvedena imovina	-			0,00	0.0%	
428	**Predujmovi za nabavu proizvedene dugotrajne imovine**	-	**0,00**	**0,00**	**0,00**	**0.0%**	**0.0%**
4281	Predujmovi za nabavu proizvedene dugotrajne imovine	-			0,00	0.0%	
45	**Rashodi za dodatna ulaganja na nefinancijskoj imovini**	**17.911.985,04**	**122.699.521,48**	**122.699.521,48**	**20.915.359,82**	**116.77%**	**17.05%**
451	**Dodatna ulaganja na građevinskim objektima**	**17.809.422,04**	**121.940.021,48**	**121.940.021,48**	**20.738.603,63**	**116.45%**	**17.01%**
4511	Dodatna ulaganja na građevinskim objektima	17.809.422,04			20.738.603,63	116.45%	
452	**Dodatna ulaganja na postrojenjima i opremi**	**102.563,00**	**630.000,00**	**630.000,00**	**176.756,19**	**172.34%**	**28.06%**
4521	Dodatna ulaganja na postrojenjima i opremi	102.563,00			176.756,19	172.34%	
453	**Dodatna ulaganja na prijevoznim sredstvima**	-	**0,00**	**0,00**	**0,00**	**0.0%**	**0.0%**
4531	Dodatna ulaganja na prijevoznim sredstvima	-			0,00	0.0%	
454	**Dodatna ulaganja za ostalu nefinancijsku imovinu**	-	**129.500,00**	**129.500,00**	**0,00**	**0.0%**	**0.0%**
4541	Dodatna ulaganja za ostalu nefinancijsku imovinu	-			0,00	0.0%	

B. RAČUN ZADUŽIVANJA/FINANCIRANJA							
8	**Primici od financijske imovine i zaduživanja**	**13.469,66**	**19.374.827,14**	**19.374.827,14**	**13.439.709,71**	**99777.65%**	**69.37%**
81	**Primljeni povrati glavnica danih zajmova i depozita**	**13.469,66**	**200.000,00**	**200.000,00**	**10.609,90**	**78.77%**	**5.3%**
812	**Primici (povrati) glavnice zajmova danih neprofitnim organizacijama, građanima i kućanstvima**	-	**0,00**	**0,00**	**0,00**	**0.0%**	**0.0%**
8121	Povrat zajmova danih neprofitnim organizacijama, građanima i kućanstvima u tuzemstvu	-			0,00	0.0%	
816	**Primici (povrati) glavnice zajmova danih trgovačkim društvima i obrtnicima izvan javnog sektora**	**5.922,96**	**20.000,00**	**20.000,00**	**5.187,62**	**87.58%**	**25.94%**
8163	Povrat zajmova danih tuzemnim trgovačkim društvima izvan javnog sektora	5.922,96			5.187,62	87.58%	
818	**Primici od povrata depozita i jamčevnih pologa**	**7.546,70**	**180.000,00**	**180.000,00**	**5.422,28**	**71.85%**	**3.01%**
8181	Primici od povrata depozita od kreditnih i ostalih financijskih institucija - tuzemni	7.546,70			5.422,28	71.85%	
83	**Primici od prodaje dionica i udjela u glavnici**	-	**666.261,60**	**666.261,60**	**0,00**	**0.0%**	**0.0%**
834	**Primici od prodaje dionica i udjela u glavnici trgovačkih društava izvan javnog sektora**	-	**666.261,60**	**666.261,60**	**0,00**	**0.0%**	**0.0%**
8341	Dionice i udjeli u glavnici tuzemnih trgovačkih društava izvan javnog sektora	-			0,00	0.0%	
84	**Primici od zaduživanja**	-	**18.508.565,54**	**18.508.565,54**	**13.429.099,81**	**0.0%**	**72.56%**
842	**Primljeni krediti i zajmovi od kreditnih i ostalih financijskih institucija u javnom sektoru**	-	**18.508.565,54**	**18.508.565,54**	**13.429.099,81**	**0.0%**	**72.56%**
8422	Primljeni krediti od kreditnih institucija u javnom sektoru	-			13.429.099,81	0.0%	
844	**Primljeni krediti i zajmovi od kreditnih i ostalih financijskih institucija izvan javnog sektora**	-	**0,00**	**0,00**	**0,00**	**0.0%**	**0.0%**
8443	Primljeni krediti od tuzemnih kreditnih institucija izvan javnog sektora	-			0,00	0.0%	
845	**Primljeni zajmovi od trgovačkih društava i obrtnika izvan javnog sektora**	-	**0,00**	**0,00**	**0,00**	**0.0%**	**0.0%**
8453	Primljeni zajmovi od tuzemnih trgovačkih društava izvan javnog sektora	-			0,00	0.0%	

847	**Primljeni zajmovi od drugih razina vlasti**	-		**0,00**	**0,00**	**0,00**	**0.0%**	**0.0%**
8471	Primljeni zajmovi od državnog proračuna	-				0,00	0.0%	
5	**Izdaci za financijsku imovinu i otplate zajmova**		**140.000,00**	**360.000,00**	**360.000,00**	**90.000,00**	**64.29%**	**25.0%**
51	**Izdaci za dane zajmove i depozite**		**140.000,00**	**360.000,00**	**360.000,00**	**90.000,00**	**64.29%**	**25.0%**
512	**Izdaci za dane zajmove neprofitnim organizacijama, građanima i kućanstvima**	-		**0,00**	**0,00**	**0,00**	**0.0%**	**0.0%**
5121	Dani zajmovi neprofitnim organizacijama, građanima i kućanstvima u tuzemstvu	-				0,00	0.0%	
517	**Dani zajmovi drugim razinama vlasti**		**140.000,00**	**360.000,00**	**360.000,00**	**90.000,00**	**64.29%**	**25.0%**
5171	Dani zajmovi državnom proračunu		140.000,00			90.000,00	64.29%	
518	**Izdaci za depozite i jamčevne pologe**	-		**0,00**	**0,00**	**0,00**	**0.0%**	**0.0%**
5181	Izdaci za depozite u kreditnim i ostalim financijskim institucijama - tuzemni	-				0,00	0.0%	
53	**Izdaci za dionice i udjele u glavnici**	-		**0,00**	**0,00**	**0,00**	**0.0%**	**0.0%**
534	**Dionice i udjeli u glavnici trgovačkih društava izvan javnog sektora**	-		**0,00**	**0,00**	**0,00**	**0.0%**	**0.0%**
5341	Dionice i udjeli u glavnici tuzemnih trgovačkih društava izvan javnog sektora	-				0,00	0.0%	

C. RASPOLOŽIVA SREDSTVA IZ PRETHODNIH GODINA							
9	**Vlastiti izvori**	**14.145.734,77**	**21.508.446,41**	**21.508.446,41**	**-9.239.039,63**	**0.0%**	**0.0%**
92	**Rezultat poslovanja**	**14.145.734,77**	**21.508.446,41**	**21.508.446,41**	**-9.239.039,63**	**0.0%**	**0.0%**
922	**Višak/manjak prihoda**	**14.145.734,77**	**21.508.446,41**	**21.508.446,41**	**-9.239.039,63**	**-65,31%**	**-42,96%**
9221	Višak prihoda	14.145.734,77			0,00		
9222	Manjak prihoda	-			-9.239.039,63		

PREGLED PLANIRANIH I IZVRŠENIH RASHODA I IZDATAKA PRORAČUNA BRODSKO-POSAVSKE ŽUPANIJE RASPOREĐENIH U TEKUĆE I RAZVOJNE PROGRAME

za razdoblje od 1.1.2021. do 30.6.2021. godine

POSEBNI DIO

Račun iz računskog plana	Vrsta rashoda / izdatka	Izvršenje 1.1.-30.6. 2020. (1)	Tekući plan 2021. (2)	Izvršenje 1.1.-30.6. 2021. (3)	Index (3/1)	Index (3/2)
SVEUKUPNO RASHODI / IZDACI		**446.106.482,66**	**1.148.163.671,97**	**493.165.430,20**	**110.55%**	**42.95%**
Glavni program A01 DJELATNOST ŽUPANIJE-UO za proračun i financije i Stručna služba		**17.766.778,97**	**47.114.660,44**	**19.929.126,69**	**112.17%**	**42.3%**
Program 1000 Djelatnost Stručne službe Županijske skupštine i Župana		**3.384.300,72**	**5.785.934,56**	**2.498.097,64**	**73.81%**	**43.18%**
Aktivnost A100001 Poslovanje Stručne službe Županijske skupštine i Župana		**455.630,59**	**1.225.474,66**	**431.435,21**	**94.69%**	**35.21%**
Izvor 1. OPĆI PRIHODI I PRIMICI		**455.630,59**	**1.225.474,66**	**431.435,21**	**94.69%**	**35.21%**
Izvor 1.1. OPĆI PRIHODI I PRIMICI		**455.630,59**	**1.225.474,66**	**431.435,21**	**94.69%**	**35.21%**
3	**Rashodi poslovanja**	**455.630,59**	**1.225.474,66**	**431.435,21**	**94.69%**	**35.21%**
32	**Materijalni rashodi**	**452.630,59**	**1.215.474,66**	**431.435,21**	**95.32%**	**35.5%**
321	**Naknade troškova zaposlenima**	**1.200,00**	**22.000,00**	**5.525,00**	**460.42%**	**25.11%**
3211	Službena putovanja	1.200,00		800,00	66.67%	
3213	Stručno usavršavanje zaposlenika	0,00		4.725,00	0.0%	
322	**Rashodi za materijal i energiju**	**2.100,00**	**10.000,00**	**2.598,75**	**123.75%**	**25.99%**
3221	Uredski materijal i ostali materijalni rashodi	2.100,00		2.598,75	123.75%	
323	**Rashodi za usluge**	**103.996,68**	**275.000,00**	**172.475,08**	**165.85%**	**62.72%**
3232	Usluge tekućeg i investicijskog održavanja	0,00		687,50	0.0%	
3233	Usluge promidžbe i informiranja	86.463,36		84.630,08	97.88%	
3235	Zakupnine i najamnine	0,00		11.750,00	0.0%	
3237	Intelektualne i osobne usluge	0,00		55.500,00	0.0%	
3238	Računalne usluge	8.333,32		12.787,50	153.45%	
3239	Ostale usluge	9.200,00		7.120,00	77.39%	
329	**Ostali nespomenuti rashodi poslovanja**	**345.333,91**	**908.474,66**	**250.836,38**	**72.64%**	**27.61%**
3291	Naknade za rad predstavničkih i izvršnih tijela, povjerenstava i slično	292.712,72		206.122,98	70.42%	
3293	Reprezentacija	8.383,86		1.906,10	22.74%	
3294	Članarine i norme	44.237,33		42.807,30	96.77%	
38	**Ostali rashodi**	**3.000,00**	**10.000,00**	**0,00**	**0.0%**	**0.0%**
381	**Tekuće donacije**	**3.000,00**	**10.000,00**	**0,00**	**0.0%**	**0.0%**
3811	Tekuće donacije u novcu	3.000,00		0,00	0.0%	

Aktivnost A100002 Sufinanciranje sustava zaštite i spašavanja		**58.425,00**	**490.000,00**	**588.417,00**	**1007.13%**	**120.09%**
Izvor 1. OPĆI PRIHODI I PRIMICI		**58.425,00**	**490.000,00**	**588.417,00**	**1007.13%**	**120.09%**
Izvor 1.1. OPĆI PRIHODI I PRIMICI		**58.425,00**	**490.000,00**	**588.417,00**	**1007.13%**	**120.09%**
3	**Rashodi poslovanja**	**58.425,00**	**460.000,00**	**588.417,00**	**1007.13%**	**127.92%**
32	**Materijalni rashodi**	**55.952,50**	**355.000,00**	**523.146,27**	**934.98%**	**147.37%**
322	**Rashodi za materijal i energiju**	**0,00**	**30.000,00**	**0,00**	**0.0%**	**0.0%**
3227	Službena, radna i zaštitna odjeća i obuća	0,00		0,00	0.0%	
323	**Rashodi za usluge**	**52.390,00**	**305.000,00**	**523.146,27**	**998.56%**	**171.52%**
3233	Usluge promidžbe i informiranja	8.900,00		0,00	0.0%	
3236	Zdravstvene i veterinarske usluge	0,00		324.331,89	0.0%	
3237	Intelektualne i osobne usluge	11.875,00		59.240,63	498.87%	
3238	Računalne usluge	-		100.993,75	0.0%	
3239	Ostale usluge	31.615,00		38.580,00	122.03%	
329	**Ostali nespomenuti rashodi poslovanja**	**3.562,50**	**20.000,00**	**0,00**	**0.0%**	**0.0%**
3292	Premije osiguranja	0,00		0,00	0.0%	
3299	Ostali nespomenuti rashodi poslovanja	3.562,50		0,00	0.0%	
38	**Ostali rashodi**	**2.472,50**	**105.000,00**	**65.270,73**	**2639.87%**	**62.16%**
381	**Tekuće donacije**	**2.472,50**	**5.000,00**	**0,00**	**0.0%**	**0.0%**
3811	Tekuće donacije u novcu	2.472,50		0,00	0.0%	
382	**Kapitalne donacije**	**0,00**	**100.000,00**	**65.270,73**	**0.0%**	**65.27%**
3821	Kapitalne donacije neprofitnim organizacijama	0,00		65.270,73	0.0%	
4	**Rashodi za nabavu nefinancijske imovine**	**0,00**	**30.000,00**	**0,00**	**0.0%**	**0.0%**
42	**Rashodi za nabavu proizvedene dugotrajne imovine**	**0,00**	**30.000,00**	**0,00**	**0.0%**	**0.0%**
422	**Postrojenja i oprema**	**0,00**	**30.000,00**	**0,00**	**0.0%**	**0.0%**
4223	Oprema za održavanje i zaštitu	0,00		0,00	0.0%	
Aktivnost A100003 Financiranje izdavanja Službenog vjesnika		**29.837,50**	**80.000,00**	**26.993,13**	**90.47%**	**33.74%**
Izvor 1. OPĆI PRIHODI I PRIMICI		**29.837,50**	**80.000,00**	**26.993,13**	**90.47%**	**33.74%**
Izvor 1.1. OPĆI PRIHODI I PRIMICI		**29.837,50**	**80.000,00**	**26.993,13**	**90.47%**	**33.74%**
3	**Rashodi poslovanja**	**29.837,50**	**80.000,00**	**26.993,13**	**90.47%**	**33.74%**
32	**Materijalni rashodi**	**29.837,50**	**80.000,00**	**26.993,13**	**90.47%**	**33.74%**
323	**Rashodi za usluge**	**29.837,50**	**80.000,00**	**26.993,13**	**90.47%**	**33.74%**
3239	Ostale usluge	29.837,50		26.993,13	90.47%	

Aktivnost A100004 Financiranje nacionalnih manjina		**96.000,00**	**271.000,00**	**96.000,00**	**100.0%**	**35.42%**
Izvor 1. OPĆI PRIHODI I PRIMICI		**96.000,00**	**271.000,00**	**96.000,00**	**100.0%**	**35.42%**
Izvor 1.1. OPĆI PRIHODI I PRIMICI		**96.000,00**	**271.000,00**	**96.000,00**	**100.0%**	**35.42%**
3	**Rashodi poslovanja**	**96.000,00**	**271.000,00**	**96.000,00**	**100.0%**	**35.42%**
38	**Ostali rashodi**	**96.000,00**	**271.000,00**	**96.000,00**	**100.0%**	**35.42%**
381	**Tekuće donacije**	**96.000,00**	**271.000,00**	**96.000,00**	**100.0%**	**35.42%**
3811	Tekuće donacije u novcu	96.000,00		96.000,00	100.0%	
Aktivnost A100005 Financiranje političkih stranaka		**350.000,06**	**875.000,00**	**204.166,86**	**58.33%**	**23.33%**
Izvor 1. OPĆI PRIHODI I PRIMICI		**350.000,06**	**875.000,00**	**204.166,86**	**58.33%**	**23.33%**
Izvor 1.1. OPĆI PRIHODI I PRIMICI		**350.000,06**	**875.000,00**	**204.166,86**	**58.33%**	**23.33%**
3	**Rashodi poslovanja**	**350.000,06**	**875.000,00**	**204.166,86**	**58.33%**	**23.33%**
38	**Ostali rashodi**	**350.000,06**	**875.000,00**	**204.166,86**	**58.33%**	**23.33%**
381	**Tekuće donacije**	**350.000,06**	**875.000,00**	**204.166,86**	**58.33%**	**23.33%**
3811	Tekuće donacije u novcu	350.000,06		204.166,86	58.33%	
Aktivnost A100006 Dan Županije		**0,00**	**137.196,00**	**21.789,00**	**0.0%**	**15.88%**
Izvor 1. OPĆI PRIHODI I PRIMICI		**0,00**	**137.196,00**	**21.789,00**	**0.0%**	**15.88%**
Izvor 1.1. OPĆI PRIHODI I PRIMICI		**0,00**	**137.196,00**	**21.789,00**	**0.0%**	**15.88%**
3	**Rashodi poslovanja**	**0,00**	**137.196,00**	**21.789,00**	**0.0%**	**15.88%**
32	**Materijalni rashodi**	**0,00**	**118.470,00**	**1.500,00**	**0.0%**	**1.27%**
323	**Rashodi za usluge**	**0,00**	**61.068,00**	**1.500,00**	**0.0%**	**2.46%**
3233	Usluge promidžbe i informiranja	0,00		1.000,00	0.0%	
3239	Ostale usluge	0,00		500,00	0.0%	
329	**Ostali nespomenuti rashodi poslovanja**	**0,00**	**57.402,00**	**0,00**	**0.0%**	**0.0%**
3293	Reprezentacija	0,00		0,00	0.0%	
38	**Ostali rashodi**	**0,00**	**18.726,00**	**20.289,00**	**0.0%**	**108.35%**
381	**Tekuće donacije**	**0,00**	**18.726,00**	**20.289,00**	**0.0%**	**108.35%**
3811	Tekuće donacije u novcu	0,00		20.289,00	0.0%	
Aktivnost A100011 Savjet mladih		**20.008,24**	**130.000,00**	**10.478,27**	**52.37%**	**8.06%**
Izvor 1. OPĆI PRIHODI I PRIMICI		**20.008,24**	**130.000,00**	**10.478,27**	**52.37%**	**8.06%**
Izvor 1.1. OPĆI PRIHODI I PRIMICI		**20.008,24**	**130.000,00**	**10.478,27**	**52.37%**	**8.06%**
3	**Rashodi poslovanja**	**20.008,24**	**130.000,00**	**10.478,27**	**52.37%**	**8.06%**
32	**Materijalni rashodi**	**20.008,24**	**80.000,00**	**10.478,27**	**52.37%**	**13.1%**
323	**Rashodi za usluge**	**0,00**	**35.000,00**	**0,00**	**0.0%**	**0.0%**
3233	Usluge promidžbe i informiranja	0,00		0,00	0.0%	
3237	Intelektualne i osobne usluge	0,00		0,00	0.0%	
3239	Ostale usluge	0,00		0,00	0.0%	

324	**Naknade troškova osobama izvan radnog odnosa**	**20.008,24**	**40.000,00**	**10.478,27**	**52.37%**	**26.2%**
3241	Naknade troškova osobama izvan radnog odnosa	20.008,24		10.478,27	52.37%	
329	**Ostali nespomenuti rashodi poslovanja**	**0,00**	**5.000,00**	**0,00**	**0.0%**	**0.0%**
3293	Reprezentacija	0,00		0,00	0.0%	
38	**Ostali rashodi**	**0,00**	**50.000,00**	**0,00**	**0.0%**	**0.0%**
381	**Tekuće donacije**	**0,00**	**50.000,00**	**0,00**	**0.0%**	**0.0%**
3811	Tekuće donacije u novcu	0,00		0,00	0.0%	
Kapitalni projekt K100008 Nabava opreme neophodne za redovito djelovanje javne uprave		**0,00**	**30.000,00**	**0,00**	**0.0%**	**0.0%**
Izvor 1. OPĆI PRIHODI I PRIMICI		**0,00**	**30.000,00**	**0,00**	**0.0%**	**0.0%**
Izvor 1.1. OPĆI PRIHODI I PRIMICI		**0,00**	**30.000,00**	**0,00**	**0.0%**	**0.0%**
4	**Rashodi za nabavu nefinancijske imovine**	**0,00**	**30.000,00**	**0,00**	**0.0%**	**0.0%**
42	**Rashodi za nabavu proizvedene dugotrajne imovine**	**0,00**	**30.000,00**	**0,00**	**0.0%**	**0.0%**
426	**Nematerijalna proizvedena imovina**	**0,00**	**30.000,00**	**0,00**	**0.0%**	**0.0%**
4262	Ulaganja u računalne programe	0,00		0,00	0.0%	
Tekući projekt T100007 Rashodi za održavanje izbora/lokalni izbori/ izbori za nacionalne mar		**0,00**	**2.547.263,90**	**1.118.818,17**	**0.0%**	**43.92%**
Izvor 1. OPĆI PRIHODI I PRIMICI		**0,00**	**952.277,98**	**1.091.423,32**	**0.0%**	**114.61%**
Izvor 1.1. OPĆI PRIHODI I PRIMICI		**0,00**	**952.277,98**	**1.091.423,32**	**0.0%**	**114.61%**
3	**Rashodi poslovanja**	**0,00**	**952.277,98**	**1.091.423,32**	**0.0%**	**114.61%**
32	**Materijalni rashodi**	**0,00**	**952.277,98**	**366.157,58**	**0.0%**	**38.45%**
321	**Naknade troškova zaposlenima**	**0,00**	**340,00**	**0,00**	**0.0%**	**0.0%**
3211	Službena putovanja	0,00		0,00	0.0%	
322	**Rashodi za materijal i energiju**	**0,00**	**70.764,81**	**166.505,71**	**0.0%**	**235.29%**
3221	Uredski materijal i ostali materijalni rashodi	0,00		166.505,71	0.0%	
323	**Rashodi za usluge**	**0,00**	**40.785,00**	**14.102,64**	**0.0%**	**34.58%**
3233	Usluge promidžbe i informiranja	0,00		14.102,64	0.0%	
3235	Zakupnine i najamnine	0,00		0,00	0.0%	
324	**Naknade troškova osobama izvan radnog odnosa**	**0,00**	**840.388,17**	**3.135,57**	**0.0%**	**0.37%**
3241	Naknade troškova osobama izvan radnog odnosa	0,00		3.135,57	0.0%	
329	**Ostali nespomenuti rashodi poslovanja**	**0,00**	**0,00**	**182.413,66**	**0.0%**	**0.0%**
3291	Naknade za rad predstavničkih i izvršnih tijela, povjerenstava i slično	0,00		169.416,06	0.0%	
3299	Ostali nespomenuti rashodi poslovanja	0,00		12.997,60	0.0%	
36	**Pomoći dane u inozemstvo i unutar općeg proračuna**	-	**0,00**	**725.265,74**	**0.0%**	**0.0%**
363	**Pomoći unutar općeg proračuna**	-	**0,00**	**725.265,74**	**0.0%**	**0.0%**
3631	Tekuće pomoći unutar općeg proračuna	-		725.265,74	0.0%	

Izvor 5. POMOĆI		**0,00**	**1.594.985,92**	**27.394,85**	**0.0%**	**1.72%**
Izvor 5.1. POMOĆI - BPŽ		**0,00**	**1.594.985,92**	**27.394,85**	**0.0%**	**1.72%**
3	**Rashodi poslovanja**	**0,00**	**1.594.985,92**	**27.394,85**	**0.0%**	**1.72%**
32	**Materijalni rashodi**	**0,00**	**1.594.985,92**	**27.394,85**	**0.0%**	**1.72%**
322	**Rashodi za materijal i energiju**	**0,00**	**167.031,88**	**13.781,25**	**0.0%**	**8.25%**
3221	Uredski materijal i ostali materijalni rashodi	0,00		13.781,25	0.0%	
323	**Rashodi za usluge**	**0,00**	**99.815,00**	**0,00**	**0.0%**	**0.0%**
3233	Usluge promidžbe i informiranja	0,00		0,00	0.0%	
3235	Zakupnine i najamnine	0,00		0,00	0.0%	
329	**Ostali nespomenuti rashodi poslovanja**	**0,00**	**1.328.139,04**	**13.613,60**	**0.0%**	**1.03%**
3291	Naknade za rad predstavničkih i izvršnih tijela, povjerenstava i slično	0,00		0,00	0.0%	
3299	Ostali nespomenuti rashodi poslovanja	0,00		13.613,60	0.0%	
Tekući projekt T100009 Rashodi za održavanje izbora- predsjednički izbori/EU parlament		**2.374.399,33**	**0,00**	**0,00**	**0.0%**	**0.0%**
Izvor 5. POMOĆI		**2.374.399,33**	**0,00**	**0,00**	**0.0%**	**0.0%**
Izvor 5.1. POMOĆI - BPŽ		**2.374.399,33**	**0,00**	**0,00**	**0.0%**	**0.0%**
3	**Rashodi poslovanja**	**2.374.399,33**	**0,00**	**0,00**	**0.0%**	**0.0%**
32	**Materijalni rashodi**	**2.370.143,50**	**0,00**	**0,00**	**0.0%**	**0.0%**
322	**Rashodi za materijal i energiju**	**40.050,45**	**0,00**	**0,00**	**0.0%**	**0.0%**
3221	Uredski materijal i ostali materijalni rashodi	40.050,45		0,00	0.0%	
323	**Rashodi za usluge**	**26.133,11**	**0,00**	**0,00**	**0.0%**	**0.0%**
3231	Usluge telefona, pošte i prijevoza	17.733,11		0,00	0.0%	
3235	Zakupnine i najamnine	8.400,00		0,00	0.0%	
324	**Naknade troškova osobama izvan radnog odnosa**	**23.775,07**	**0,00**	**0,00**	**0.0%**	**0.0%**
3241	Naknade troškova osobama izvan radnog odnosa	23.775,07		0,00	0.0%	
329	**Ostali nespomenuti rashodi poslovanja**	**2.280.184,87**	**0,00**	**0,00**	**0.0%**	**0.0%**
3291	Naknade za rad predstavničkih i izvršnih tijela, povjerenstava i slično	2.280.184,87		0,00	0.0%	
34	**Financijski rashodi**	**4.255,83**	**0,00**	**0,00**	**0.0%**	**0.0%**
343	**Ostali financijski rashodi**	**4.255,83**	**0,00**	**0,00**	**0.0%**	**0.0%**
3431	Bankarske usluge i usluge platnog prometa	4.255,83		0,00	0.0%	

Program 1100 Djelatnost Ureda Župana		**698.536,07**	**1.858.811,16**	**1.038.638,43**	**148.69%**	**55.88%**
Aktivnost A110001 Poslovanje Ureda Župana		**577.536,07**	**1.398.811,16**	**580.938,43**	**100.59%**	**41.53%**
Izvor 1. OPĆI PRIHODI I PRIMICI		**577.536,07**	**1.398.811,16**	**580.938,43**	**100.59%**	**41.53%**
Izvor 1.1. OPĆI PRIHODI I PRIMICI		**577.536,07**	**1.398.811,16**	**580.938,43**	**100.59%**	**41.53%**
3	**Rashodi poslovanja**	**577.536,07**	**1.398.811,16**	**580.938,43**	**100.59%**	**41.53%**
31	**Rashodi za zaposlene**	**459.775,70**	**928.811,16**	**462.147,87**	**100.52%**	**49.76%**
311	**Plaće (Bruto)**	**394.657,25**	**797.811,16**	**396.693,45**	**100.52%**	**49.72%**
3111	Plaće za redovan rad	394.657,25		396.693,45	100.52%	
313	**Doprinosi na plaće**	**65.118,45**	**131.000,00**	**65.454,42**	**100.52%**	**49.97%**
3132	Doprinosi za obvezno zdravstveno osiguranje	65.118,45		65.454,42	100.52%	
32	**Materijalni rashodi**	**102.760,37**	**420.000,00**	**118.790,56**	**115.6%**	**28.28%**
329	**Ostali nespomenuti rashodi poslovanja**	**102.760,37**	**420.000,00**	**118.790,56**	**115.6%**	**28.28%**
3293	Reprezentacija	102.760,37		118.790,56	115.6%	
38	**Ostali rashodi**	**15.000,00**	**50.000,00**	**0,00**	**0.0%**	**0.0%**
381	**Tekuće donacije**	**15.000,00**	**50.000,00**	**0,00**	**0.0%**	**0.0%**
3811	Tekuće donacije u novcu	15.000,00		0,00	0.0%	
Aktivnost A110002 Intervencijski programi i zalihe		**121.000,00**	**460.000,00**	**457.700,00**	**378.26%**	**99.5%**
Izvor 1. OPĆI PRIHODI I PRIMICI		**121.000,00**	**460.000,00**	**457.700,00**	**378.26%**	**99.5%**
Izvor 1.1. OPĆI PRIHODI I PRIMICI		**121.000,00**	**460.000,00**	**457.700,00**	**378.26%**	**99.5%**
3	**Rashodi poslovanja**	**121.000,00**	**460.000,00**	**457.700,00**	**378.26%**	**99.5%**
38	**Ostali rashodi**	**121.000,00**	**460.000,00**	**457.700,00**	**378.26%**	**99.5%**
381	**Tekuće donacije**	**121.000,00**	**0,00**	**203.000,00**	**167.77%**	**0.0%**
3811	Tekuće donacije u novcu	121.000,00		203.000,00	167.77%	
382	**Kapitalne donacije**	**0,00**	**0,00**	**254.700,00**	**0.0%**	**0.0%**
3821	Kapitalne donacije neprofitnim organizacijama	0,00		40.000,00	0.0%	
3822	Kapitalne donacije građanima i kućanstvima	0,00		214.700,00	0.0%	
385	**Izvanredni rashodi**	-	**460.000,00**	**0,00**	**0.0%**	**0.0%**
3851	Nepredviđeni rashodi do visine proračunske pričuve	-		0,00	0.0%	

Program 2000 Djelatnost javne uprave i administracije		**13.683.942,18**	**39.469.914,72**	**16.392.390,62**	**119.79%**	**41.53%**
Aktivnost A200001 Javna uprava i administracija		**13.452.721,10**	**36.349.914,72**	**16.016.597,27**	**119.06%**	**44.06%**
Izvor 1. OPĆI PRIHODI I PRIMICI		**13.449.941,72**	**36.346.914,72**	**16.016.597,27**	**119.08%**	**44.07%**
Izvor 1.1. OPĆI PRIHODI I PRIMICI		**13.449.941,72**	**36.346.914,72**	**16.016.597,27**	**119.08%**	**44.07%**
3	**Rashodi poslovanja**	**13.449.941,72**	**36.344.914,72**	**16.016.597,27**	**119.08%**	**44.07%**
31	**Rashodi za zaposlene**	**9.304.339,45**	**24.273.914,72**	**10.860.751,54**	**116.73%**	**44.74%**
311	**Plaće (Bruto)**	**7.862.230,24**	**19.692.566,08**	**8.777.604,45**	**111.64%**	**44.57%**
3111	Plaće za redovan rad	7.862.230,24		8.777.604,45	111.64%	
312	**Ostali rashodi za zaposlene**	**144.479,13**	**1.300.000,00**	**634.842,17**	**439.4%**	**48.83%**
3121	Ostali rashodi za zaposlene	144.479,13		634.842,17	439.4%	
313	**Doprinosi na plaće**	**1.297.630,08**	**3.281.348,64**	**1.448.304,92**	**111.61%**	**44.14%**
3132	Doprinosi za obvezno zdravstveno osiguranje	1.297.630,08		1.448.304,92	111.61%	
32	**Materijalni rashodi**	**4.030.887,19**	**11.188.000,00**	**4.945.863,20**	**122.7%**	**44.21%**
321	**Naknade troškova zaposlenima**	**651.442,97**	**1.663.000,00**	**789.367,24**	**121.17%**	**47.47%**
3211	Službena putovanja	56.843,58		12.740,40	22.41%	
3212	Naknade za prijevoz, za rad na terenu i odvojeni život	567.026,64		775.226,84	136.72%	
3213	Stručno usavršavanje zaposlenika	26.704,75		1.400,00	5.24%	
3214	Ostale naknade troškova zaposlenima	868,00		0,00	0.0%	
322	**Rashodi za materijal i energiju**	**1.110.630,69**	**3.400.000,00**	**1.107.273,80**	**99.7%**	**32.57%**
3221	Uredski materijal i ostali materijalni rashodi	679.576,35		790.895,40	116.38%	
3222	Materijal i sirovine	72.292,95		35.038,43	48.47%	
3223	Energija	148.874,69		147.054,82	98.78%	
3224	Materijal i dijelovi za tekuće i investicijsko održavanje	35.657,33		40.247,12	112.87%	
3225	Sitni inventar i auto gume	104.553,65		90.515,24	86.57%	
3227	Službena, radna i zaštitna odjeća i obuća	69.675,72		3.522,79	5.06%	
323	**Rashodi za usluge**	**1.984.437,36**	**5.450.000,00**	**2.783.717,89**	**140.28%**	**51.08%**
3231	Usluge telefona, pošte i prijevoza	327.830,42		367.026,69	111.96%	
3232	Usluge tekućeg i investicijskog održavanja	184.304,44		895.868,08	486.08%	
3233	Usluge promidžbe i informiranja	204.458,12		333.914,20	163.32%	
3234	Komunalne usluge	118.964,27		129.563,26	108.91%	
3235	Zakupnine i najamnine	21.338,30		36.200,02	169.65%	
3236	Zdravstvene i veterinarske usluge	3.134,20		5.242,16	167.26%	
3237	Intelektualne i osobne usluge	158.684,65		215.195,62	135.61%	
3238	Računalne usluge	434.309,45		319.527,99	73.57%	
3239	Ostale usluge	531.413,51		481.179,87	90.55%	

324	**Naknade troškova osobama izvan radnog odnosa**	**14.851,20**	**40.000,00**	**0,00**	**0.0%**	**0.0%**
3241	Naknade troškova osobama izvan radnog odnosa	14.851,20		0,00	0.0%	
329	**Ostali nespomenuti rashodi poslovanja**	**269.524,97**	**635.000,00**	**265.504,27**	**98.51%**	**41.81%**
3292	Premije osiguranja	109.678,80		114.405,44	104.31%	
3294	Članarine i norme	5.904,00		5.982,00	101.32%	
3295	Pristojbe i naknade	17.028,50		12.095,25	71.03%	
3299	Ostali nespomenuti rashodi poslovanja	136.913,67		133.021,58	97.16%	
34	**Financijski rashodi**	**80.715,08**	**812.000,00**	**192.982,53**	**239.09%**	**23.77%**
342	**Kamate za primljene kredite i zajmove**	**0,00**	**3.000,00**	**0,00**	**0.0%**	**0.0%**
3422	Kamate za primljene kredite i zajmove od kreditnih i ostalih financijskih institucija u javnom sekto	0,00		0,00	0.0%	
343	**Ostali financijski rashodi**	**80.715,08**	**809.000,00**	**192.982,53**	**239.09%**	**23.85%**
3431	Bankarske usluge i usluge platnog prometa	80.320,45		192.908,74	240.17%	
3432	Negativne tečajne razlike i razlike zbog primjene valutne klauzule	0,00		0,00	0.0%	
3433	Zatezne kamate	394,63		73,79	18.7%	
3434	Ostali nespomenuti financijski rashodi	0,00		0,00	0.0%	
37	**Naknade građanima i kućanstvima na temelju osiguranja i druge naknade**	**34.000,00**	**70.000,00**	**17.000,00**	**50.0%**	**24.29%**
372	**Ostale naknade građanima i kućanstvima iz proračuna**	**34.000,00**	**70.000,00**	**17.000,00**	**50.0%**	**24.29%**
3721	Naknade građanima i kućanstvima u novcu	34.000,00		17.000,00	50.0%	
38	**Ostali rashodi**	**0,00**	**1.000,00**	**0,00**	**0.0%**	**0.0%**
383	**Kazne, penali i naknade štete**	**0,00**	**1.000,00**	**0,00**	**0.0%**	**0.0%**
3834	Ugovorene kazne i ostale naknade šteta	0,00		0,00	0.0%	
4	**Rashodi za nabavu nefinancijske imovine**	**0,00**	**2.000,00**	**0,00**	**0.0%**	**0.0%**
42	**Rashodi za nabavu proizvedene dugotrajne imovine**	**0,00**	**2.000,00**	**0,00**	**0.0%**	**0.0%**
424	**Knjige, umjetnička djela i ostale izložbene vrijednosti**	**0,00**	**2.000,00**	**0,00**	**0.0%**	**0.0%**
4242	Umjetnička djela (izložena u galerijama, muzejima i slično)	0,00		0,00	0.0%	

Izvor 4. PRIHODI ZA POSEBNE NAMJENE		**2.779,38**	**3.000,00**	**0,00**	**0.0%**	**0.0%**
Izvor 4.1. PRIHODI ZA POSEBNE NAMJENE - BPŽ		**2.779,38**	**3.000,00**	**0,00**	**0.0%**	**0.0%**
3	**Rashodi poslovanja**	**2.779,38**	**3.000,00**	**0,00**	**0.0%**	**0.0%**
32	**Materijalni rashodi**	**2.779,38**	**3.000,00**	**0,00**	**0.0%**	**0.0%**
324	**Naknade troškova osobama izvan radnog odnosa**	**2.779,38**	**3.000,00**	**0,00**	**0.0%**	**0.0%**
3241	Naknade troškova osobama izvan radnog odnosa	2.779,38		0,00	0.0%	
Aktivnost A200005 Popis stanovništva, kućanstava i stanova		-	**2.150.000,00**	**0,00**	**0.0%**	**0.0%**
Izvor 5. POMOĆI		-	**2.150.000,00**	**0,00**	**0.0%**	**0.0%**
Izvor 5.1. POMOĆI - BPŽ		-	**2.150.000,00**	**0,00**	**0.0%**	**0.0%**
3	**Rashodi poslovanja**	-	**2.150.000,00**	**0,00**	**0.0%**	**0.0%**
32	**Materijalni rashodi**	-	**2.150.000,00**	**0,00**	**0.0%**	**0.0%**
329	**Ostali nespomenuti rashodi poslovanja**	-	**2.150.000,00**	**0,00**	**0.0%**	**0.0%**
3291	Naknade za rad predstavničkih i izvršnih tijela, povjerenstava i slično	-		0,00	0.0%	
Kapitalni projekt K200002 Nabava opreme neophodne za rad Županije		**231.221,08**	**970.000,00**	**375.793,35**	**162.53%**	**38.74%**
Izvor 1. OPĆI PRIHODI I PRIMICI		**225.383,58**	**970.000,00**	**375.793,35**	**166.74%**	**38.74%**
Izvor 1.1. OPĆI PRIHODI I PRIMICI		**225.383,58**	**970.000,00**	**375.793,35**	**166.74%**	**38.74%**
4	**Rashodi za nabavu nefinancijske imovine**	**225.383,58**	**970.000,00**	**375.793,35**	**166.74%**	**38.74%**
42	**Rashodi za nabavu proizvedene dugotrajne imovine**	**225.383,58**	**700.000,00**	**258.068,35**	**114.5%**	**36.87%**
422	**Postrojenja i oprema**	**220.471,08**	**680.000,00**	**258.068,35**	**117.05%**	**37.95%**
4221	Uredska oprema i namještaj	178.550,33		150.290,92	84.17%	
4222	Komunikacijska oprema	30.577,00		36.064,90	117.95%	
4223	Oprema za održavanje i zaštitu	0,00		13.888,13	0.0%	
4227	Uređaji, strojevi i oprema za ostale namjene	11.343,75		57.824,40	509.75%	
426	**Nematerijalna proizvedena imovina**	**4.912,50**	**20.000,00**	**0,00**	**0.0%**	**0.0%**
4262	Ulaganja u računalne programe	4.912,50		0,00	0.0%	
45	**Rashodi za dodatna ulaganja na nefinancijskoj imovini**	**0,00**	**270.000,00**	**117.725,00**	**0.0%**	**43.6%**
451	**Dodatna ulaganja na građevinskim objektima**	**0,00**	**10.000,00**	**0,00**	**0.0%**	**0.0%**
4511	Dodatna ulaganja na građevinskim objektima	0,00		0,00	0.0%	
452	**Dodatna ulaganja na postrojenjima i opremi**	**0,00**	**260.000,00**	**117.725,00**	**0.0%**	**45.28%**
4521	Dodatna ulaganja na postrojenjima i opremi	0,00		117.725,00	0.0%	
Izvor 5. POMOĆI		**5.837,50**	**0,00**	**0,00**	**0.0%**	**0.0%**
Izvor 5.1. POMOĆI - BPŽ		**5.837,50**	**0,00**	**0,00**	**0.0%**	**0.0%**
4	**Rashodi za nabavu nefinancijske imovine**	**5.837,50**	**0,00**	**0,00**	**0.0%**	**0.0%**
42	**Rashodi za nabavu proizvedene dugotrajne imovine**	**5.837,50**	**0,00**	**0,00**	**0.0%**	**0.0%**
422	**Postrojenja i oprema**	**5.837,50**	**0,00**	**0,00**	**0.0%**	**0.0%**
4222	Komunikacijska oprema	5.837,50		0,00	0.0%	

Glavni program A02 RAZVOJ GOSPODARSTVA I PODUZETNIŠTVA- UO za gospodarstvo		**5.920.404,66**	**18.028.475,00**	**3.580.044,55**	**60.47%**	**19.86%**
Program 3000 Promidžba i razvoj gospodarstva		**1.204.780,41**	**10.728.475,00**	**1.994.652,35**	**165.56%**	**18.59%**
Aktivnost A300001 Sajmovi i manifestacije		**25.000,06**	**520.000,00**	**67.500,00**	**270.0%**	**12.98%**
Izvor 1. OPĆI PRIHODI I PRIMICI		**25.000,06**	**400.000,00**	**65.000,00**	**260.0%**	**16.25%**
Izvor 1.1. OPĆI PRIHODI I PRIMICI		**25.000,06**	**400.000,00**	**65.000,00**	**260.0%**	**16.25%**
3	**Rashodi poslovanja**	**25.000,06**	**400.000,00**	**65.000,00**	**260.0%**	**16.25%**
32	**Materijalni rashodi**	**15.000,06**	**50.000,00**	**0,00**	**0.0%**	**0.0%**
329	**Ostali nespomenuti rashodi poslovanja**	**15.000,06**	**50.000,00**	**0,00**	**0.0%**	**0.0%**
3293	Reprezentacija	15.000,06		0,00	0.0%	
35	**Subvencije**	**0,00**	**250.000,00**	**0,00**	**0.0%**	**0.0%**
352	**Subvencije trgovačkim društvima, poljoprivrednicima i obrtnicima izvan javnog s**	**0,00**	**250.000,00**	**0,00**	**0.0%**	**0.0%**
3523	Subvencije poljoprivrednicima i obrtnicima	0,00		0,00	0.0%	
38	**Ostali rashodi**	**10.000,00**	**100.000,00**	**65.000,00**	**650.0%**	**65.0%**
381	**Tekuće donacije**	**10.000,00**	**100.000,00**	**65.000,00**	**650.0%**	**65.0%**
3811	Tekuće donacije u novcu	10.000,00		65.000,00	650.0%	
Izvor 5. POMOĆI		**0,00**	**120.000,00**	**2.500,00**	**0.0%**	**2.08%**
Izvor 5.1. POMOĆI - BPŽ		**0,00**	**120.000,00**	**2.500,00**	**0.0%**	**2.08%**
3	**Rashodi poslovanja**	**0,00**	**120.000,00**	**2.500,00**	**0.0%**	**2.08%**
32	**Materijalni rashodi**	**0,00**	**120.000,00**	**2.500,00**	**0.0%**	**2.08%**
323	**Rashodi za usluge**	**0,00**	**20.000,00**	**0,00**	**0.0%**	**0.0%**
3239	Ostale usluge	0,00		0,00	0.0%	
329	**Ostali nespomenuti rashodi poslovanja**	**0,00**	**100.000,00**	**2.500,00**	**0.0%**	**2.5%**
3299	Ostali nespomenuti rashodi poslovanja	0,00		2.500,00	0.0%	
Aktivnost A300008 Potpore i subvencije poduzetništvu		**0,00**	**3.210.000,00**	**437.850,00**	**0.0%**	**13.64%**
Izvor 1. OPĆI PRIHODI I PRIMICI		**0,00**	**3.210.000,00**	**437.850,00**	**0.0%**	**13.64%**
Izvor 1.1. OPĆI PRIHODI I PRIMICI		**0,00**	**3.210.000,00**	**437.850,00**	**0.0%**	**13.64%**
3	**Rashodi poslovanja**	**0,00**	**3.210.000,00**	**437.850,00**	**0.0%**	**13.64%**
35	**Subvencije**	**0,00**	**3.030.000,00**	**437.850,00**	**0.0%**	**14.45%**
352	**Subvencije trgovačkim društvima, poljoprivrednicima i obrtnicima izvan javnog s**	**0,00**	**3.030.000,00**	**437.850,00**	**0.0%**	**14.45%**
3523	Subvencije poljoprivrednicima i obrtnicima	0,00		437.850,00	0.0%	
38	**Ostali rashodi**	**0,00**	**180.000,00**	**0,00**	**0.0%**	**0.0%**
381	**Tekuće donacije**	**0,00**	**180.000,00**	**0,00**	**0.0%**	**0.0%**
3811	Tekuće donacije u novcu	0,00		0,00	0.0%	
Aktivnost A300009 Seminari i izobrazba		**25.000,00**	**50.000,00**	**25.000,00**	**100.0%**	**50.0%**
Izvor 1. OPĆI PRIHODI I PRIMICI		**25.000,00**	**50.000,00**	**25.000,00**	**100.0%**	**50.0%**
Izvor 1.1. OPĆI PRIHODI I PRIMICI		**25.000,00**	**50.000,00**	**25.000,00**	**100.0%**	**50.0%**
3	**Rashodi poslovanja**	**25.000,00**	**50.000,00**	**25.000,00**	**100.0%**	**50.0%**
38	**Ostali rashodi**	**25.000,00**	**50.000,00**	**25.000,00**	**100.0%**	**50.0%**
381	**Tekuće donacije**	**25.000,00**	**50.000,00**	**25.000,00**	**100.0%**	**50.0%**
3811	Tekuće donacije u novcu	25.000,00		25.000,00	100.0%	

Aktivnost A300010 Projekti u turizmu		**210.200,00**	**890.200,00**	**365.652,50**	**173.95%**	**41.08%**
Izvor 1. OPĆI PRIHODI I PRIMICI		**210.200,00**	**590.200,00**	**170.000,00**	**80.88%**	**28.8%**
Izvor 1.1. OPĆI PRIHODI I PRIMICI		**210.200,00**	**590.200,00**	**170.000,00**	**80.88%**	**28.8%**
3	**Rashodi poslovanja**	**210.200,00**	**590.200,00**	**170.000,00**	**80.88%**	**28.8%**
32	**Materijalni rashodi**	**0,00**	**200.000,00**	**40.000,00**	**0.0%**	**20.0%**
323	**Rashodi za usluge**	**0,00**	**200.000,00**	**40.000,00**	**0.0%**	**20.0%**
3237	Intelektualne i osobne usluge	0,00		0,00	0.0%	
3239	Ostale usluge	0,00		40.000,00	0.0%	
38	**Ostali rashodi**	**210.200,00**	**390.200,00**	**130.000,00**	**61.85%**	**33.32%**
381	**Tekuće donacije**	**210.200,00**	**390.200,00**	**130.000,00**	**61.85%**	**33.32%**
3811	Tekuće donacije u novcu	210.200,00		130.000,00	61.85%	
Izvor 5. POMOĆI		**0,00**	**300.000,00**	**195.652,50**	**0.0%**	**65.22%**
Izvor 5.1. POMOĆI - BPŽ		**0,00**	**300.000,00**	**195.652,50**	**0.0%**	**65.22%**
3	**Rashodi poslovanja**	**0,00**	**300.000,00**	**195.652,50**	**0.0%**	**65.22%**
32	**Materijalni rashodi**	**0,00**	**300.000,00**	**195.652,50**	**0.0%**	**65.22%**
323	**Rashodi za usluge**	**0,00**	**300.000,00**	**195.652,50**	**0.0%**	**65.22%**
3237	Intelektualne i osobne usluge	0,00		65.312,50	0.0%	
3239	Ostale usluge	0,00		130.340,00	0.0%	
Aktivnost A300011 Županijska turistička zajednica		**130.000,00**	**310.000,00**	**130.000,00**	**100.0%**	**41.94%**
Izvor 1. OPĆI PRIHODI I PRIMICI		**130.000,00**	**310.000,00**	**130.000,00**	**100.0%**	**41.94%**
Izvor 1.1. OPĆI PRIHODI I PRIMICI		**130.000,00**	**310.000,00**	**130.000,00**	**100.0%**	**41.94%**
3	**Rashodi poslovanja**	**130.000,00**	**310.000,00**	**130.000,00**	**100.0%**	**41.94%**
38	**Ostali rashodi**	**130.000,00**	**310.000,00**	**130.000,00**	**100.0%**	**41.94%**
381	**Tekuće donacije**	**130.000,00**	**310.000,00**	**130.000,00**	**100.0%**	**41.94%**
3811	Tekuće donacije u novcu	130.000,00		130.000,00	100.0%	
Aktivnost A300012 Vatrogasna zajednica županije		**650.123,96**	**1.516.500,00**	**833.103,75**	**128.15%**	**54.94%**
Izvor 1. OPĆI PRIHODI I PRIMICI		**650.123,96**	**1.516.500,00**	**833.103,75**	**128.15%**	**54.94%**
Izvor 1.1. OPĆI PRIHODI I PRIMICI		**650.123,96**	**1.516.500,00**	**833.103,75**	**128.15%**	**54.94%**
3	**Rashodi poslovanja**	**650.123,96**	**1.516.500,00**	**833.103,75**	**128.15%**	**54.94%**
38	**Ostali rashodi**	**650.123,96**	**1.516.500,00**	**833.103,75**	**128.15%**	**54.94%**
381	**Tekuće donacije**	**450.125,00**	**1.116.500,00**	**433.125,00**	**96.22%**	**38.79%**
3811	Tekuće donacije u novcu	450.125,00		433.125,00	96.22%	
382	**Kapitalne donacije**	**199.998,96**	**400.000,00**	**399.978,75**	**199.99%**	**99.99%**
3821	Kapitalne donacije neprofitnim organizacijama	199.998,96		399.978,75	199.99%	
Aktivnost A300013 Poticanje poduzetništva-kreditiranje		**164.456,39**	**442.000,00**	**124.946,10**	**75.98%**	**28.27%**
Izvor 1. OPĆI PRIHODI I PRIMICI		**420,57**	**2.000,00**	**526,16**	**125.11%**	**26.31%**
Izvor 1.1. OPĆI PRIHODI I PRIMICI		**420,57**	**2.000,00**	**526,16**	**125.11%**	**26.31%**
3	**Rashodi poslovanja**	**420,57**	**2.000,00**	**526,16**	**125.11%**	**26.31%**
35	**Subvencije**	**420,57**	**2.000,00**	**526,16**	**125.11%**	**26.31%**
352	**Subvencije trgovačkim društvima, poljoprivrednicima i obrtnicima izvan javnog s**	**420,57**	**2.000,00**	**526,16**	**125.11%**	**26.31%**
3523	Subvencije poljoprivrednicima i obrtnicima	420,57		526,16	125.11%	

Izvor 5. POMOĆI		**143.887,89**	**400.000,00**	**118.818,35**	**82.58%**	**29.7%**
Izvor 5.1. POMOĆI - BPŽ		**143.887,89**	**400.000,00**	**118.818,35**	**82.58%**	**29.7%**
3	**Rashodi poslovanja**	**143.887,89**	**400.000,00**	**118.818,35**	**82.58%**	**29.7%**
35	**Subvencije**	**143.887,89**	**400.000,00**	**118.818,35**	**82.58%**	**29.7%**
352	**Subvencije trgovačkim društvima, poljoprivrednicima i obrtnicima izvan javnog s**	**143.887,89**	**400.000,00**	**118.818,35**	**82.58%**	**29.7%**
3523	Subvencije poljoprivrednicima i obrtnicima	143.887,89		118.818,35	82.58%	
Izvor 8. NAMJENSKI PRIMICI		**20.147,93**	**40.000,00**	**5.601,59**	**27.8%**	**14.0%**
Izvor 8.1. NAMJENSKI PRIMICI - BPŽ		**20.147,93**	**40.000,00**	**5.601,59**	**27.8%**	**14.0%**
3	**Rashodi poslovanja**	**20.147,93**	**40.000,00**	**5.601,59**	**27.8%**	**14.0%**
35	**Subvencije**	**20.147,93**	**40.000,00**	**5.601,59**	**27.8%**	**14.0%**
352	**Subvencije trgovačkim društvima, poljoprivrednicima i obrtnicima izvan javnog s**	**20.147,93**	**40.000,00**	**5.601,59**	**27.8%**	**14.0%**
3523	Subvencije poljoprivrednicima i obrtnicima	20.147,93		5.601,59	27.8%	
Aktivnost A300014 eNekretnine		**0,00**	**20.000,00**	**0,00**	**0.0%**	**0.0%**
Izvor 1. OPĆI PRIHODI I PRIMICI		**0,00**	**20.000,00**	**0,00**	**0.0%**	**0.0%**
Izvor 1.1. OPĆI PRIHODI I PRIMICI		**0,00**	**20.000,00**	**0,00**	**0.0%**	**0.0%**
3	**Rashodi poslovanja**	**0,00**	**20.000,00**	**0,00**	**0.0%**	**0.0%**
32	**Materijalni rashodi**	**0,00**	**20.000,00**	**0,00**	**0.0%**	**0.0%**
329	**Ostali nespomenuti rashodi poslovanja**	**0,00**	**20.000,00**	**0,00**	**0.0%**	**0.0%**
3299	Ostali nespomenuti rashodi poslovanja	0,00		0,00	0.0%	
Kapitalni projekt K300015 Projekt RTICS		**0,00**	**2.507.375,00**	**0,00**	**0.0%**	**0.0%**
Izvor 1. OPĆI PRIHODI I PRIMICI		**0,00**	**369.506,25**	**0,00**	**0.0%**	**0.0%**
Izvor 1.1. OPĆI PRIHODI I PRIMICI		**0,00**	**369.506,25**	**0,00**	**0.0%**	**0.0%**
3	**Rashodi poslovanja**	**0,00**	**230.756,25**	**0,00**	**0.0%**	**0.0%**
31	**Rashodi za zaposlene**	**0,00**	**33.600,00**	**0,00**	**0.0%**	**0.0%**
311	**Plaće (Bruto)**	**0,00**	**28.800,00**	**0,00**	**0.0%**	**0.0%**
3111	Plaće za redovan rad	0,00		0,00	0.0%	
313	**Doprinosi na plaće**	**0,00**	**4.800,00**	**0,00**	**0.0%**	**0.0%**
3132	Doprinosi za obvezno zdravstveno osiguranje	0,00		0,00	0.0%	
32	**Materijalni rashodi**	**0,00**	**197.156,25**	**0,00**	**0.0%**	**0.0%**
323	**Rashodi za usluge**	**0,00**	**197.156,25**	**0,00**	**0.0%**	**0.0%**
3233	Usluge promidžbe i informiranja	0,00		0,00	0.0%	
3237	Intelektualne i osobne usluge	0,00		0,00	0.0%	
4	**Rashodi za nabavu nefinancijske imovine**	**0,00**	**138.750,00**	**0,00**	**0.0%**	**0.0%**
42	**Rashodi za nabavu proizvedene dugotrajne imovine**	**0,00**	**138.750,00**	**0,00**	**0.0%**	**0.0%**
421	**Građevinski objekti**	**0,00**	**138.750,00**	**0,00**	**0.0%**	**0.0%**
4214	Ostali građevinski objekti	0,00		0,00	0.0%	

Izvor 5. POMOĆI		**0,00**	**2.137.868,75**	**0,00**	**0.0%**	**0.0%**
Izvor 5.1. POMOĆI - BPŽ		**0,00**	**2.137.868,75**	**0,00**	**0.0%**	**0.0%**
3	**Rashodi poslovanja**	**0,00**	**1.351.618,75**	**0,00**	**0.0%**	**0.0%**
31	**Rashodi za zaposlene**	**0,00**	**190.400,00**	**0,00**	**0.0%**	**0.0%**
311	**Plaće (Bruto)**	**0,00**	**163.200,00**	**0,00**	**0.0%**	**0.0%**
3111	Plaće za redovan rad	0,00		0,00	0.0%	
313	**Doprinosi na plaće**	**0,00**	**27.200,00**	**0,00**	**0.0%**	**0.0%**
3132	Doprinosi za obvezno zdravstveno osiguranje	0,00		0,00	0.0%	
32	**Materijalni rashodi**	**0,00**	**1.117.218,75**	**0,00**	**0.0%**	**0.0%**
323	**Rashodi za usluge**	**0,00**	**1.117.218,75**	**0,00**	**0.0%**	**0.0%**
3233	Usluge promidžbe i informiranja	0,00		0,00	0.0%	
3237	Intelektualne i osobne usluge	0,00		0,00	0.0%	
36	**Pomoći dane u inozemstvo i unutar općeg proračuna**	**0,00**	**44.000,00**	**0,00**	**0.0%**	**0.0%**
368	**Pomoći temeljem prijenosa EU sredstava**	**0,00**	**44.000,00**	**0,00**	**0.0%**	**0.0%**
3681	Tekuće pomoći temeljem prijenosa EU sredstava	0,00		0,00	0.0%	
4	**Rashodi za nabavu nefinancijske imovine**	**0,00**	**786.250,00**	**0,00**	**0.0%**	**0.0%**
42	**Rashodi za nabavu proizvedene dugotrajne imovine**	**0,00**	**786.250,00**	**0,00**	**0.0%**	**0.0%**
421	**Građevinski objekti**	**0,00**	**786.250,00**	**0,00**	**0.0%**	**0.0%**
4214	Ostali građevinski objekti	0,00		0,00	0.0%	
Kapitalni projekt K300016 Projekt CIB		**0,00**	**1.262.400,00**	**10.600,00**	**0.0%**	**0.84%**
Izvor 1. OPĆI PRIHODI I PRIMICI		**0,00**	**189.360,00**	**1.590,00**	**0.0%**	**0.84%**
Izvor 1.1. OPĆI PRIHODI I PRIMICI		**0,00**	**189.360,00**	**1.590,00**	**0.0%**	**0.84%**
3	**Rashodi poslovanja**	**0,00**	**41.460,00**	**1.590,00**	**0.0%**	**3.84%**
31	**Rashodi za zaposlene**	**0,00**	**17.235,00**	**0,00**	**0.0%**	**0.0%**
311	**Plaće (Bruto)**	**0,00**	**14.760,00**	**0,00**	**0.0%**	**0.0%**
3111	Plaće za redovan rad	0,00		0,00	0.0%	
313	**Doprinosi na plaće**	**0,00**	**2.475,00**	**0,00**	**0.0%**	**0.0%**
3132	Doprinosi za obvezno zdravstveno osiguranje	0,00		0,00	0.0%	
32	**Materijalni rashodi**	**0,00**	**24.225,00**	**1.590,00**	**0.0%**	**6.56%**
322	**Rashodi za materijal i energiju**	**0,00**	**375,00**	**0,00**	**0.0%**	**0.0%**
3225	Sitni inventar i auto gume	0,00		0,00	0.0%	
323	**Rashodi za usluge**	**0,00**	**23.100,00**	**1.590,00**	**0.0%**	**6.88%**
3233	Usluge promidžbe i informiranja	0,00		1.590,00	0.0%	
3237	Intelektualne i osobne usluge	0,00		0,00	0.0%	
329	**Ostali nespomenuti rashodi poslovanja**	**0,00**	**750,00**	**0,00**	**0.0%**	**0.0%**
3293	Reprezentacija	0,00		0,00	0.0%	
4	**Rashodi za nabavu nefinancijske imovine**	**0,00**	**147.900,00**	**0,00**	**0.0%**	**0.0%**
42	**Rashodi za nabavu proizvedene dugotrajne imovine**	**0,00**	**147.900,00**	**0,00**	**0.0%**	**0.0%**
421	**Građevinski objekti**	**0,00**	**147.900,00**	**0,00**	**0.0%**	**0.0%**
4214	Ostali građevinski objekti	0,00		0,00	0.0%	

Izvor 5. POMOĆI		**0,00**	**1.073.040,00**	**9.010,00**	**0.0%**	**0.84%**
Izvor 5.1. POMOĆI - BPŽ		**0,00**	**1.073.040,00**	**9.010,00**	**0.0%**	**0.84%**
3	**Rashodi poslovanja**	**0,00**	**234.940,00**	**9.010,00**	**0.0%**	**3.84%**
31	**Rashodi za zaposlene**	**0,00**	**97.665,00**	**0,00**	**0.0%**	**0.0%**
311	**Plaće (Bruto)**	**0,00**	**83.640,00**	**0,00**	**0.0%**	**0.0%**
3111	Plaće za redovan rad	0,00		0,00	0.0%	
313	**Doprinosi na plaće**	**0,00**	**14.025,00**	**0,00**	**0.0%**	**0.0%**
3132	Doprinosi za obvezno zdravstveno osiguranje	0,00		0,00	0.0%	
32	**Materijalni rashodi**	**0,00**	**137.275,00**	**9.010,00**	**0.0%**	**6.56%**
322	**Rashodi za materijal i energiju**	**0,00**	**2.125,00**	**0,00**	**0.0%**	**0.0%**
3225	Sitni inventar i auto gume	0,00		0,00	0.0%	
323	**Rashodi za usluge**	**0,00**	**130.900,00**	**9.010,00**	**0.0%**	**6.88%**
3233	Usluge promidžbe i informiranja	0,00		9.010,00	0.0%	
3237	Intelektualne i osobne usluge	0,00		0,00	0.0%	
329	**Ostali nespomenuti rashodi poslovanja**	**0,00**	**4.250,00**	**0,00**	**0.0%**	**0.0%**
3293	Reprezentacija	0,00		0,00	0.0%	
4	**Rashodi za nabavu nefinancijske imovine**	**0,00**	**838.100,00**	**0,00**	**0.0%**	**0.0%**
42	**Rashodi za nabavu proizvedene dugotrajne imovine**	**0,00**	**838.100,00**	**0,00**	**0.0%**	**0.0%**
421	**Građevinski objekti**	**0,00**	**838.100,00**	**0,00**	**0.0%**	**0.0%**
4214	Ostali građevinski objekti	0,00		0,00	0.0%	
Program 3001 Centar za razvoj BPŽ		**4.715.624,25**	**7.300.000,00**	**1.585.392,20**	**33.62%**	**21.72%**
Aktivnost A300001 Redovan rad Razvojne agencije		**798.019,06**	**1.990.100,00**	**595.673,67**	**74.64%**	**29.93%**
Izvor 1. OPĆI PRIHODI I PRIMICI		**179.856,91**	**1.696.250,00**	**576.968,62**	**320.79%**	**34.01%**
Izvor 1.1. OPĆI PRIHODI I PRIMICI		**179.856,91**	**1.696.250,00**	**576.968,62**	**320.79%**	**34.01%**
3	**Rashodi poslovanja**	**163.046,91**	**1.666.250,00**	**570.136,74**	**349.68%**	**34.22%**
31	**Rashodi za zaposlene**	**0,00**	**1.152.000,00**	**434.165,06**	**0.0%**	**37.69%**
311	**Plaće (Bruto)**	**0,00**	**800.000,00**	**234.703,13**	**0.0%**	**29.34%**
3111	Plaće za redovan rad	0,00		234.703,13	0.0%	
312	**Ostali rashodi za zaposlene**	**0,00**	**220.000,00**	**164.652,12**	**0.0%**	**74.84%**
3121	Ostali rashodi za zaposlene	0,00		164.652,12	0.0%	
313	**Doprinosi na plaće**	**0,00**	**132.000,00**	**34.809,81**	**0.0%**	**26.37%**
3132	Doprinosi za obvezno zdravstveno osiguranje	0,00		34.809,81	0.0%	
32	**Materijalni rashodi**	**163.046,91**	**512.200,00**	**135.971,68**	**83.39%**	**26.55%**
321	**Naknade troškova zaposlenima**	**69.515,20**	**238.500,00**	**73.180,53**	**105.27%**	**30.68%**
3211	Službena putovanja	0,00		1.859,73	0.0%	
3212	Naknade za prijevoz, za rad na terenu i odvojeni život	69.515,20		69.370,80	99.79%	
3213	Stručno usavršavanje zaposlenika	0,00		1.950,00	0.0%	
322	**Rashodi za materijal i energiju**	**10.211,34**	**55.000,00**	**4.634,84**	**45.39%**	**8.43%**
3221	Uredski materijal i ostali materijalni rashodi	2.212,60		3.788,86	171.24%	
3223	Energija	5.759,16		0,00	0.0%	
3224	Materijal i dijelovi za tekuće i investicijsko održavanje	2.239,58		845,98	37.77%	
3225	Sitni inventar i auto gume	0,00		0,00	0.0%	

323	**Rashodi za usluge**	**60.557,42**	**138.700,00**	**39.051,53**	**64.49%**	**28.16%**
3231	Usluge telefona, pošte i prijevoza	16.490,57		0,00	0.0%	
3232	Usluge tekućeg i investicijskog održavanja	12.185,85		14.153,03	116.14%	
3234	Komunalne usluge	481,00		481,00	100.0%	
3235	Zakupnine i najamnine	6.250,00		0,00	0.0%	
3236	Zdravstvene i veterinarske usluge	0,00		0,00	0.0%	
3237	Intelektualne i osobne usluge	0,00		2.700,00	0.0%	
3238	Računalne usluge	4.510,00		945,00	20.95%	
3239	Ostale usluge	20.640,00		20.772,50	100.64%	
329	**Ostali nespomenuti rashodi poslovanja**	**22.762,95**	**80.000,00**	**19.104,78**	**83.93%**	**23.88%**
3291	Naknade za rad predstavničkih i izvršnih tijela, povjerenstava i slično	4.073,20		3.789,60	93.04%	
3292	Premije osiguranja	7.596,00		11.972,48	157.62%	
3293	Reprezentacija	0,00		0,00	0.0%	
3294	Članarine i norme	5.000,00		3.342,70	66.85%	
3295	Pristojbe i naknade	6.093,75		0,00	0.0%	
3299	Ostali nespomenuti rashodi poslovanja	0,00		0,00	0.0%	
34	**Financijski rashodi**	**0,00**	**2.050,00**	**0,00**	**0.0%**	**0.0%**
343	**Ostali financijski rashodi**	**0,00**	**2.050,00**	**0,00**	**0.0%**	**0.0%**
3432	Negativne tečajne razlike i razlike zbog primjene valutne klauzule	0,00		0,00	0.0%	
3433	Zatezne kamate	0,00		0,00	0.0%	
4	**Rashodi za nabavu nefinancijske imovine**	**16.810,00**	**30.000,00**	**6.831,88**	**40.64%**	**22.77%**
42	**Rashodi za nabavu proizvedene dugotrajne imovine**	**16.810,00**	**30.000,00**	**6.831,88**	**40.64%**	**22.77%**
422	**Postrojenja i oprema**	**16.810,00**	**30.000,00**	**6.831,88**	**40.64%**	**22.77%**
4221	Uredska oprema i namještaj	1.822,00		0,00	0.0%	
4222	Komunikacijska oprema	14.988,00		0,00	0.0%	
4223	Oprema za održavanje i zaštitu	0,00		6.831,88	0.0%	

Izvor 3. VLASTITI PRIHODI		**597.085,67**	**200.000,00**	**13.642,05**	**2.28%**	**6.82%**
Izvor 3.1. VLASTITI PRIHODI- PK		**597.085,67**	**200.000,00**	**13.642,05**	**2.28%**	**6.82%**
3	**Rashodi poslovanja**	**597.085,67**	**200.000,00**	**13.642,05**	**2.28%**	**6.82%**
31	**Rashodi za zaposlene**	**506.494,31**	**130.000,00**	**0,00**	**0.0%**	**0.0%**
311	**Plaće (Bruto)**	**436.474,21**	**0,00**	**0,00**	**0.0%**	**0.0%**
3111	Plaće za redovan rad	436.474,21		0,00	0.0%	
312	**Ostali rashodi za zaposlene**	**8.413,00**	**130.000,00**	**0,00**	**0.0%**	**0.0%**
3121	Ostali rashodi za zaposlene	8.413,00		0,00	0.0%	
313	**Doprinosi na plaće**	**61.607,10**	**0,00**	**0,00**	**0.0%**	**0.0%**
3132	Doprinosi za obvezno zdravstveno osiguranje	61.607,10		0,00	0.0%	
32	**Materijalni rashodi**	**45.679,88**	**50.000,00**	**13.642,05**	**29.86%**	**27.28%**
321	**Naknade troškova zaposlenima**	**17.497,40**	**0,00**	**0,00**	**0.0%**	**0.0%**
3211	Službena putovanja	17.497,40		0,00	0.0%	
322	**Rashodi za materijal i energiju**	**2.237,40**	**0,00**	**0,00**	**0.0%**	**0.0%**
3221	Uredski materijal i ostali materijalni rashodi	2.237,40		0,00	0.0%	
323	**Rashodi za usluge**	**6.966,78**	**10.000,00**	**0,00**	**0.0%**	**0.0%**
3239	Ostale usluge	6.966,78		0,00	0.0%	
329	**Ostali nespomenuti rashodi poslovanja**	**18.978,30**	**40.000,00**	**13.642,05**	**71.88%**	**34.11%**
3291	Naknade za rad predstavničkih i izvršnih tijela, povjerenstava i slično	14.659,20		13.642,05	93.06%	
3294	Članarine i norme	4.319,10		0,00	0.0%	
34	**Financijski rashodi**	**44.911,48**	**20.000,00**	**0,00**	**0.0%**	**0.0%**
343	**Ostali financijski rashodi**	**44.911,48**	**20.000,00**	**0,00**	**0.0%**	**0.0%**
3431	Bankarske usluge i usluge platnog prometa	2.421,09		0,00	0.0%	
3432	Negativne tečajne razlike i razlike zbog primjene valutne klauzule	42.482,30		0,00	0.0%	
3433	Zatezne kamate	8,09		0,00	0.0%	

Izvor 5. POMOĆI		**21.076,48**	**93.850,00**	**5.063,00**	**24.02%**	**5.39%**
Izvor 5.3. POMOĆI - PK		**21.076,48**	**93.850,00**	**5.063,00**	**24.02%**	**5.39%**
3	**Rashodi poslovanja**	**21.076,48**	**43.850,00**	**1.813,00**	**8.6%**	**4.13%**
32	**Materijalni rashodi**	**21.076,48**	**43.850,00**	**1.813,00**	**8.6%**	**4.13%**
321	**Naknade troškova zaposlenima**	**0,00**	**0,00**	**1.813,00**	**0.0%**	**0.0%**
3211	Službena putovanja	0,00		1.813,00	0.0%	
322	**Rashodi za materijal i energiju**	**19.312,78**	**43.850,00**	**0,00**	**0.0%**	**0.0%**
3221	Uredski materijal i ostali materijalni rashodi	19.312,78		0,00	0.0%	
3223	Energija	0,00		0,00	0.0%	
323	**Rashodi za usluge**	**1.763,70**	**0,00**	**0,00**	**0.0%**	**0.0%**
3231	Usluge telefona, pošte i prijevoza	1.763,70		0,00	0.0%	
4	**Rashodi za nabavu nefinancijske imovine**	**0,00**	**50.000,00**	**3.250,00**	**0.0%**	**6.5%**
42	**Rashodi za nabavu proizvedene dugotrajne imovine**	**0,00**	**50.000,00**	**3.250,00**	**0.0%**	**6.5%**
422	**Postrojenja i oprema**	**0,00**	**50.000,00**	**3.250,00**	**0.0%**	**6.5%**
4221	Uredska oprema i namještaj	0,00		3.250,00	0.0%	

Aktivnost A300004 Podrška kapacitetima Brodsko-posavske županije		**648.269,41**	**3.624.900,00**	**989.718,53**	**152.67%**	**27.3%**
Izvor 1. OPĆI PRIHODI I PRIMICI		**97.240,42**	**503.750,00**	**148.457,78**	**152.67%**	**29.47%**
Izvor 1.1. OPĆI PRIHODI I PRIMICI		**97.240,42**	**503.750,00**	**148.457,78**	**152.67%**	**29.47%**
3	**Rashodi poslovanja**	**96.021,67**	**494.000,00**	**148.457,78**	**154.61%**	**30.05%**
31	**Rashodi za zaposlene**	**84.924,64**	**366.000,00**	**125.574,12**	**147.87%**	**34.31%**
311	**Plaće (Bruto)**	**74.055,68**	**320.000,00**	**110.639,40**	**149.4%**	**34.57%**
3111	Plaće za redovan rad	74.055,68		110.639,40	149.4%	
313	**Doprinosi na plaće**	**10.868,96**	**46.000,00**	**14.934,72**	**137.41%**	**32.47%**
3132	Doprinosi za obvezno zdravstveno osiguranje	10.868,96		14.934,72	137.41%	
32	**Materijalni rashodi**	**11.097,03**	**128.000,00**	**22.883,66**	**206.21%**	**17.88%**
321	**Naknade troškova zaposlenima**	**439,27**	**19.350,00**	**4.537,30**	**1032.92%**	**23.45%**
3211	Službena putovanja	260,77		2.088,45	800.88%	
3213	Stručno usavršavanje zaposlenika	178,50		2.448,85	1371.9%	
322	**Rashodi za materijal i energiju**	**0,00**	**14.250,00**	**3.533,15**	**0.0%**	**24.79%**
3221	Uredski materijal i ostali materijalni rashodi	0,00		1.860,76	0.0%	
3223	Energija	0,00		900,10	0.0%	
3225	Sitni inventar i auto gume	-		772,29	0.0%	
323	**Rashodi za usluge**	**10.086,41**	**88.400,00**	**14.686,47**	**145.61%**	**16.61%**
3231	Usluge telefona, pošte i prijevoza	1.662,40		4.285,82	257.81%	
3233	Usluge promidžbe i informiranja	0,00		468,75	0.0%	
3235	Zakupnine i najamnine	187,50		1.125,00	600.0%	
3237	Intelektualne i osobne usluge	7.968,75		7.968,75	100.0%	
3238	Računalne usluge	267,76		838,15	313.02%	
3239	Ostale usluge	0,00		0,00	0.0%	
329	**Ostali nespomenuti rashodi poslovanja**	**571,35**	**6.000,00**	**126,74**	**22.18%**	**2.11%**
3293	Reprezentacija	571,35		126,74	22.18%	
4	**Rashodi za nabavu nefinancijske imovine**	**1.218,75**	**9.750,00**	**0,00**	**0.0%**	**0.0%**
42	**Rashodi za nabavu proizvedene dugotrajne imovine**	**1.218,75**	**9.750,00**	**0,00**	**0.0%**	**0.0%**
422	**Postrojenja i oprema**	**1.218,75**	**9.750,00**	**0,00**	**0.0%**	**0.0%**
4221	Uredska oprema i namještaj	1.218,75		0,00	0.0%	

Izvor	**5. POMOĆI**	**551.028,99**	**3.121.150,00**	**841.260,75**	**152.67%**	**26.95%**
Izvor	**5.3. POMOĆI - PK**	**551.028,99**	**3.121.150,00**	**841.260,75**	**152.67%**	**26.95%**
3	**Rashodi poslovanja**	**544.122,74**	**3.055.900,00**	**841.260,75**	**154.61%**	**27.53%**
31	**Rashodi za zaposlene**	**481.239,60**	**2.330.000,00**	**711.587,00**	**147.87%**	**30.54%**
311	**Plaće (Bruto)**	**419.648,97**	**2.000.000,00**	**626.957,67**	**149.4%**	**31.35%**
3111	Plaće za redovan rad	419.648,97		626.957,67	149.4%	
313	**Doprinosi na plaće**	**61.590,63**	**330.000,00**	**84.629,33**	**137.41%**	**25.65%**
3132	Doprinosi za obvezno zdravstveno osiguranje	61.590,63		84.629,33	137.41%	
32	**Materijalni rashodi**	**62.883,14**	**725.900,00**	**129.673,75**	**206.21%**	**17.86%**
321	**Naknade troškova zaposlenima**	**2.489,22**	**109.650,00**	**25.711,56**	**1032.92%**	**23.45%**
3211	Službena putovanja	1.477,72		11.834,72	800.88%	
3213	Stručno usavršavanje zaposlenika	1.011,50		13.876,84	1371.91%	
322	**Rashodi za materijal i energiju**	**0,00**	**80.750,00**	**20.021,06**	**0.0%**	**24.79%**
3221	Uredski materijal i ostali materijalni rashodi	0,00		10.544,28	0.0%	
3223	Energija	0,00		5.100,56	0.0%	
3225	Sitni inventar i auto gume	-		4.376,22	0.0%	
323	**Rashodi za usluge**	**57.156,27**	**501.500,00**	**83.222,97**	**145.61%**	**16.59%**
3231	Usluge telefona, pošte i prijevoza	9.420,28		24.286,12	257.81%	
3233	Usluge promidžbe i informiranja	0,00		2.656,25	0.0%	
3235	Zakupnine i najamnine	1.062,50		5.312,50	500.0%	
3237	Intelektualne i osobne usluge	45.156,25		45.156,25	100.0%	
3238	Računalne usluge	1.517,24		5.811,85	383.05%	
3239	Ostale usluge	0,00		0,00	0.0%	
329	**Ostali nespomenuti rashodi poslovanja**	**3.237,65**	**34.000,00**	**718,16**	**22.18%**	**2.11%**
3293	Reprezentacija	3.237,65		718,16	22.18%	
4	**Rashodi za nabavu nefinancijske imovine**	**6.906,25**	**65.250,00**	**0,00**	**0.0%**	**0.0%**
42	**Rashodi za nabavu proizvedene dugotrajne imovine**	**6.906,25**	**65.250,00**	**0,00**	**0.0%**	**0.0%**
422	**Postrojenja i oprema**	**6.906,25**	**65.250,00**	**0,00**	**0.0%**	**0.0%**
4221	Uredska oprema i namještaj	6.906,25		0,00	0.0%	

Kapitalni projekt K300004 Projekt: ROSIS4H		**1.109.860,07**	**0,00**	**0,00**	**0.0%**	**0.0%**
Izvor 5. POMOĆI		**1.109.860,07**	**0,00**	**0,00**	**0.0%**	**0.0%**
Izvor 5.3. POMOĆI - PK		**1.109.860,07**	**0,00**	**0,00**	**0.0%**	**0.0%**
3	**Rashodi poslovanja**	**1.109.860,07**	**0,00**	**0,00**	**0.0%**	**0.0%**
35	**Subvencije**	**226.377,36**	**0,00**	**0,00**	**0.0%**	**0.0%**
353	**Subvencije trgovačkim društvima, zadrugama, poljoprivrednicima i obrtnicima iz**	**226.377,36**	**0,00**	**0,00**	**0.0%**	**0.0%**
3531	Subvencije trgovačkim društvima, zadrugama, poljoprivrednicima i obrtnicima iz EU sredstava	226.377,36		0,00	0.0%	
36	**Pomoći dane u inozemstvo i unutar općeg proračuna**	**883.482,71**	**0,00**	**0,00**	**0.0%**	**0.0%**
361	**Pomoći inozemnim vladama**	**719.899,50**	**0,00**	**0,00**	**0.0%**	**0.0%**
3611	Tekuće pomoći inozemnim vladama	719.899,50		0,00	0.0%	
369	**Prijenosi između proračunskih korisnika istog proračuna**	**163.583,21**	**0,00**	**0,00**	**0.0%**	**0.0%**
3693	Tekući prijenosi između proračunskih korisnika istog proračuna temeljem prijenosa EU sredstava	163.583,21		0,00	0.0%	
Tekući projekt T300005 Projekt: STRONGER		**1.790.695,94**	**1.685.000,00**	**0,00**	**0.0%**	**0.0%**
Izvor 1. OPĆI PRIHODI I PRIMICI		**8.668,67**	**0,00**	**0,00**	**0.0%**	**0.0%**
Izvor 1.1. OPĆI PRIHODI I PRIMICI		**8.668,67**	**0,00**	**0,00**	**0.0%**	**0.0%**
3	**Rashodi poslovanja**	**8.668,67**	**0,00**	**0,00**	**0.0%**	**0.0%**
32	**Materijalni rashodi**	**8.668,67**	**0,00**	**0,00**	**0.0%**	**0.0%**
321	**Naknade troškova zaposlenima**	**17,42**	**0,00**	**0,00**	**0.0%**	**0.0%**
3211	Službena putovanja	17,42		0,00	0.0%	
323	**Rashodi za usluge**	**8.651,25**	**0,00**	**0,00**	**0.0%**	**0.0%**
3233	Usluge promidžbe i informiranja	1.470,00		0,00	0.0%	
3237	Intelektualne i osobne usluge	7.181,25		0,00	0.0%	

Izvor 5. POMOĆI		**1.782.027,27**	**1.685.000,00**	**0,00**	**0.0%**	**0.0%**
Izvor 5.3. POMOĆI - PK		**1.782.027,27**	**1.685.000,00**	**0,00**	**0.0%**	**0.0%**
3	**Rashodi poslovanja**	**1.782.027,27**	**1.685.000,00**	**0,00**	**0.0%**	**0.0%**
32	**Materijalni rashodi**	**280.287,08**	**0,00**	**0,00**	**0.0%**	**0.0%**
321	**Naknade troškova zaposlenima**	**563,33**	**0,00**	**0,00**	**0.0%**	**0.0%**
3211	Službena putovanja	563,33		0,00	0.0%	
323	**Rashodi za usluge**	**279.723,75**	**0,00**	**0,00**	**0.0%**	**0.0%**
3233	Usluge promidžbe i informiranja	47.530,00		0,00	0.0%	
3237	Intelektualne i osobne usluge	232.193,75		0,00	0.0%	
36	**Pomoći dane u inozemstvo i unutar općeg proračuna**	**1.501.740,19**	**1.685.000,00**	**0,00**	**0.0%**	**0.0%**
361	**Pomoći inozemnim vladama**	**735.134,84**	**1.000.000,00**	**0,00**	**0.0%**	**0.0%**
3611	Tekuće pomoći inozemnim vladama	735.134,84		0,00	0.0%	
368	**Pomoći temeljem prijenosa EU sredstava**	**766.605,35**	**685.000,00**	**0,00**	**0.0%**	**0.0%**
3681	Tekuće pomoći temeljem prijenosa EU sredstava	766.605,35		0,00	0.0%	
Tekući projekt T300006 Projekt: LEDI 3		**367.726,60**	**0,00**	**0,00**	**0.0%**	**0.0%**
Izvor 5. POMOĆI		**367.726,60**	**0,00**	**0,00**	**0.0%**	**0.0%**
Izvor 5.3. POMOĆI - PK		**367.726,60**	**0,00**	**0,00**	**0.0%**	**0.0%**
3	**Rashodi poslovanja**	**367.726,60**	**0,00**	**0,00**	**0.0%**	**0.0%**
31	**Rashodi za zaposlene**	**46.645,92**	**0,00**	**0,00**	**0.0%**	**0.0%**
311	**Plaće (Bruto)**	**40.039,43**	**0,00**	**0,00**	**0.0%**	**0.0%**
3111	Plaće za redovan rad	40.039,43		0,00	0.0%	
313	**Doprinosi na plaće**	**6.606,49**	**0,00**	**0,00**	**0.0%**	**0.0%**
3132	Doprinosi za obvezno zdravstveno osiguranje	6.606,49		0,00	0.0%	
32	**Materijalni rashodi**	**200.266,53**	**0,00**	**0,00**	**0.0%**	**0.0%**
323	**Rashodi za usluge**	**200.266,53**	**0,00**	**0,00**	**0.0%**	**0.0%**
3232	Usluge tekućeg i investicijskog održavanja	29.997,78		0,00	0.0%	
3233	Usluge promidžbe i informiranja	77.468,75		0,00	0.0%	
3237	Intelektualne i osobne usluge	92.800,00		0,00	0.0%	
35	**Subvencije**	**100.000,00**	**0,00**	**0,00**	**0.0%**	**0.0%**
352	**Subvencije trgovačkim društvima, poljoprivrednicima i obrtnicima izvan javnog s**	**100.000,00**	**0,00**	**0,00**	**0.0%**	**0.0%**
3523	Subvencije poljoprivrednicima i obrtnicima	100.000,00		0,00	0.0%	
38	**Ostali rashodi**	**20.814,15**	**0,00**	**0,00**	**0.0%**	**0.0%**
381	**Tekuće donacije**	**20.814,15**	**0,00**	**0,00**	**0.0%**	**0.0%**
3811	Tekuće donacije u novcu	20.814,15		0,00	0.0%	

Tekući projekt T300007 Projekt: TING		**1.053,17**	**0,00**	**0,00**	**0.0%**	**0.0%**
Izvor 5. POMOĆI		**1.053,17**	**0,00**	**0,00**	**0.0%**	**0.0%**
Izvor 5.3. POMOĆI - PK		**1.053,17**	**0,00**	**0,00**	**0.0%**	**0.0%**
3	**Rashodi poslovanja**	**1.053,17**	**0,00**	**0,00**	**0.0%**	**0.0%**
31	**Rashodi za zaposlene**	**1.053,17**	**0,00**	**0,00**	**0.0%**	**0.0%**
311	**Plaće (Bruto)**	**904,01**	**0,00**	**0,00**	**0.0%**	**0.0%**
3111	Plaće za redovan rad	904,01		0,00	0.0%	
313	**Doprinosi na plaće**	**149,16**	**0,00**	**0,00**	**0.0%**	**0.0%**
3132	Doprinosi za obvezno zdravstveno osiguranje	149,16		0,00	0.0%	
Glavni program A03 RAZVOJ POLJOPRIVREDE-UO za poljoprivredu		**4.499.931,10**	**8.856.528,00**	**3.676.277,29**	**81.7%**	**41.51%**
Program 4000 Razvoj poljoprivrede		**673,75**	**380.000,00**	**5.000,00**	**742.12%**	**1.32%**
Aktivnost A400001 Promidžba razvoja poljoprivrede		**673,75**	**0,00**	**0,00**	**0.0%**	**0.0%**
Izvor 4. PRIHODI ZA POSEBNE NAMJENE		**673,75**	**0,00**	**0,00**	**0.0%**	**0.0%**
Izvor 4.1. PRIHODI ZA POSEBNE NAMJENE - BPŽ		**673,75**	**0,00**	**0,00**	**0.0%**	**0.0%**
3	**Rashodi poslovanja**	**673,75**	**0,00**	**0,00**	**0.0%**	**0.0%**
32	**Materijalni rashodi**	**673,75**	**0,00**	**0,00**	**0.0%**	**0.0%**
323	**Rashodi za usluge**	**673,75**	**0,00**	**0,00**	**0.0%**	**0.0%**
3233	Usluge promidžbe i informiranja	673,75		0,00	0.0%	
Aktivnost A400002 Održavanje stočarske izložbe		**0,00**	**200.000,00**	**0,00**	**0.0%**	**0.0%**
Izvor 4. PRIHODI ZA POSEBNE NAMJENE		**0,00**	**200.000,00**	**0,00**	**0.0%**	**0.0%**
Izvor 4.1. PRIHODI ZA POSEBNE NAMJENE - BPŽ		**0,00**	**200.000,00**	**0,00**	**0.0%**	**0.0%**
3	**Rashodi poslovanja**	**0,00**	**200.000,00**	**0,00**	**0.0%**	**0.0%**
32	**Materijalni rashodi**	**0,00**	**100.000,00**	**0,00**	**0.0%**	**0.0%**
323	**Rashodi za usluge**	**0,00**	**20.000,00**	**0,00**	**0.0%**	**0.0%**
3239	Ostale usluge	0,00		0,00	0.0%	
329	**Ostali nespomenuti rashodi poslovanja**	**0,00**	**80.000,00**	**0,00**	**0.0%**	**0.0%**
3293	Reprezentacija	0,00		0,00	0.0%	
3299	Ostali nespomenuti rashodi poslovanja	0,00		0,00	0.0%	
37	**Naknade građanima i kućanstvima na temelju osiguranja i druge naknade**	**0,00**	**100.000,00**	**0,00**	**0.0%**	**0.0%**
372	**Ostale naknade građanima i kućanstvima iz proračuna**	**0,00**	**100.000,00**	**0,00**	**0.0%**	**0.0%**
3721	Naknade građanima i kućanstvima u novcu	0,00		0,00	0.0%	

Aktivnost A400003 Održavanje sajma		**0,00**	**60.000,00**	**0,00**	**0.0%**	**0.0%**
Izvor 5. POMOĆI		**0,00**	**60.000,00**	**0,00**	**0.0%**	**0.0%**
Izvor 5.1. POMOĆI - BPŽ		**0,00**	**60.000,00**	**0,00**	**0.0%**	**0.0%**
3	**Rashodi poslovanja**	**0,00**	**60.000,00**	**0,00**	**0.0%**	**0.0%**
32	**Materijalni rashodi**	**0,00**	**30.000,00**	**0,00**	**0.0%**	**0.0%**
323	**Rashodi za usluge**	**0,00**	**20.000,00**	**0,00**	**0.0%**	**0.0%**
3233	Usluge promidžbe i informiranja	0,00		0,00	0.0%	
329	**Ostali nespomenuti rashodi poslovanja**	**0,00**	**10.000,00**	**0,00**	**0.0%**	**0.0%**
3293	Reprezentacija	0,00		0,00	0.0%	
38	**Ostali rashodi**	**0,00**	**30.000,00**	**0,00**	**0.0%**	**0.0%**
381	**Tekuće donacije**	**0,00**	**30.000,00**	**0,00**	**0.0%**	**0.0%**
3811	Tekuće donacije u novcu	0,00		0,00	0.0%	
Aktivnost A400004 Poljoprivredno-poduzetničke ideje		**0,00**	**60.000,00**	**0,00**	**0.0%**	**0.0%**
Izvor 4. PRIHODI ZA POSEBNE NAMJENE		**0,00**	**60.000,00**	**0,00**	**0.0%**	**0.0%**
Izvor 4.1. PRIHODI ZA POSEBNE NAMJENE - BPŽ		**0,00**	**60.000,00**	**0,00**	**0.0%**	**0.0%**
3	**Rashodi poslovanja**	**0,00**	**60.000,00**	**0,00**	**0.0%**	**0.0%**
32	**Materijalni rashodi**	**0,00**	**60.000,00**	**0,00**	**0.0%**	**0.0%**
323	**Rashodi za usluge**	**0,00**	**50.000,00**	**0,00**	**0.0%**	**0.0%**
3239	Ostale usluge	0,00		0,00	0.0%	
329	**Ostali nespomenuti rashodi poslovanja**	**0,00**	**10.000,00**	**0,00**	**0.0%**	**0.0%**
3293	Reprezentacija	0,00		0,00	0.0%	
Aktivnost A400005 Natjecanje orača		**0,00**	**50.000,00**	**5.000,00**	**0.0%**	**10.0%**
Izvor 4. PRIHODI ZA POSEBNE NAMJENE		**0,00**	**50.000,00**	**5.000,00**	**0.0%**	**10.0%**
Izvor 4.1. PRIHODI ZA POSEBNE NAMJENE - BPŽ		**0,00**	**50.000,00**	**5.000,00**	**0.0%**	**10.0%**
3	**Rashodi poslovanja**	**0,00**	**50.000,00**	**5.000,00**	**0.0%**	**10.0%**
32	**Materijalni rashodi**	**0,00**	**35.000,00**	**5.000,00**	**0.0%**	**14.29%**
323	**Rashodi za usluge**	**0,00**	**30.000,00**	**5.000,00**	**0.0%**	**16.67%**
3239	Ostale usluge	0,00		5.000,00	0.0%	
329	**Ostali nespomenuti rashodi poslovanja**	**0,00**	**5.000,00**	**0,00**	**0.0%**	**0.0%**
3293	Reprezentacija	0,00		0,00	0.0%	
37	**Naknade građanima i kućanstvima na temelju osiguranja i druge naknade**	**0,00**	**5.000,00**	**0,00**	**0.0%**	**0.0%**
372	**Ostale naknade građanima i kućanstvima iz proračuna**	**0,00**	**5.000,00**	**0,00**	**0.0%**	**0.0%**
3721	Naknade građanima i kućanstvima u novcu	0,00		0,00	0.0%	
38	**Ostali rashodi**	**0,00**	**10.000,00**	**0,00**	**0.0%**	**0.0%**
381	**Tekuće donacije**	**0,00**	**10.000,00**	**0,00**	**0.0%**	**0.0%**
3811	Tekuće donacije u novcu	0,00		0,00	0.0%	

Aktivnost A400007 Izbor "Najuzornije seoske žene"		**0,00**	**10.000,00**	**0,00**	**0.0%**	**0.0%**
Izvor 4. PRIHODI ZA POSEBNE NAMJENE		**0,00**	**10.000,00**	**0,00**	**0.0%**	**0.0%**
Izvor 4.1. PRIHODI ZA POSEBNE NAMJENE - BPŽ		**0,00**	**10.000,00**	**0,00**	**0.0%**	**0.0%**
3	**Rashodi poslovanja**	**0,00**	**10.000,00**	**0,00**	**0.0%**	**0.0%**
32	**Materijalni rashodi**	**0,00**	**10.000,00**	**0,00**	**0.0%**	**0.0%**
323	**Rashodi za usluge**	**0,00**	**5.000,00**	**0,00**	**0.0%**	**0.0%**
3239	Ostale usluge	0,00		0,00	0.0%	
329	**Ostali nespomenuti rashodi poslovanja**	**0,00**	**5.000,00**	**0,00**	**0.0%**	**0.0%**
3293	Reprezentacija	0,00		0,00	0.0%	
Program 4100 Poticanje ulaganja		**4.499.257,35**	**8.476.528,00**	**3.671.277,29**	**81.6%**	**43.31%**
Aktivnost A100004 Razvoj poljoprivrede		**0,00**	**1.000.000,00**	**0,00**	**0.0%**	**0.0%**
Izvor 4. PRIHODI ZA POSEBNE NAMJENE		**0,00**	**1.000.000,00**	**0,00**	**0.0%**	**0.0%**
Izvor 4.1. PRIHODI ZA POSEBNE NAMJENE - BPŽ		**0,00**	**1.000.000,00**	**0,00**	**0.0%**	**0.0%**
3	**Rashodi poslovanja**	**0,00**	**1.000.000,00**	**0,00**	**0.0%**	**0.0%**
35	**Subvencije**	**0,00**	**1.000.000,00**	**0,00**	**0.0%**	**0.0%**
352	**Subvencije trgovačkim društvima, poljoprivrednicima i obrtnicima izvan javnog s**	**0,00**	**1.000.000,00**	**0,00**	**0.0%**	**0.0%**
3523	Subvencije poljoprivrednicima i obrtnicima	0,00		0,00	0.0%	
Aktivnost A100005 Centar za biotehnološka istraživanja - sufinanciranje		**363.360,44**	**706.528,00**	**417.886,52**	**115.01%**	**59.15%**
Izvor 4. PRIHODI ZA POSEBNE NAMJENE		**363.360,44**	**706.528,00**	**417.886,52**	**115.01%**	**59.15%**
Izvor 4.1. PRIHODI ZA POSEBNE NAMJENE - BPŽ		**363.360,44**	**706.528,00**	**417.886,52**	**115.01%**	**59.15%**
3	**Rashodi poslovanja**	**363.360,44**	**706.528,00**	**417.886,52**	**115.01%**	**59.15%**
38	**Ostali rashodi**	**363.360,44**	**706.528,00**	**417.886,52**	**115.01%**	**59.15%**
381	**Tekuće donacije**	**363.360,44**	**706.528,00**	**417.886,52**	**115.01%**	**59.15%**
3811	Tekuće donacije u novcu	363.360,44		417.886,52	115.01%	
Aktivnost A410001 Poticanje ulaganja		**170.000,00**	**2.895.000,00**	**333.000,00**	**195.88%**	**11.5%**
Izvor 4. PRIHODI ZA POSEBNE NAMJENE		**0,00**	**1.240.000,00**	**120.000,00**	**0.0%**	**9.68%**
Izvor 4.1. PRIHODI ZA POSEBNE NAMJENE - BPŽ		**0,00**	**1.240.000,00**	**120.000,00**	**0.0%**	**9.68%**
3	**Rashodi poslovanja**	**0,00**	**1.240.000,00**	**120.000,00**	**0.0%**	**9.68%**
35	**Subvencije**	**0,00**	**1.240.000,00**	**120.000,00**	**0.0%**	**9.68%**
352	**Subvencije trgovačkim društvima, poljoprivrednicima i obrtnicima izvan javnog s**	**0,00**	**1.240.000,00**	**120.000,00**	**0.0%**	**9.68%**
3523	Subvencije poljoprivrednicima i obrtnicima	0,00		120.000,00	0.0%	
Izvor 5. POMOĆI		**0,00**	**170.000,00**	**0,00**	**0.0%**	**0.0%**
Izvor 5.1. POMOĆI - BPŽ		**0,00**	**170.000,00**	**0,00**	**0.0%**	**0.0%**
3	**Rashodi poslovanja**	**0,00**	**170.000,00**	**0,00**	**0.0%**	**0.0%**
36	**Pomoći dane u inozemstvo i unutar općeg proračuna**	**0,00**	**170.000,00**	**0,00**	**0.0%**	**0.0%**
363	**Pomoći unutar općeg proračuna**	**0,00**	**170.000,00**	**0,00**	**0.0%**	**0.0%**
3631	Tekuće pomoći unutar općeg proračuna	0,00		0,00	0.0%	

Izvor 7. PRIHODI OD PRODAJE ILI ZAMJENE NEFIN. IMOVINE		**30.000,00**	**1.125.000,00**	**123.000,00**	**410.0%**	**10.93%**
Izvor 7.1. PRIHODI OD PRODAJE NEFINANCIJSKE IMOVINE - BPŽ		**30.000,00**	**1.125.000,00**	**123.000,00**	**410.0%**	**10.93%**
3	**Rashodi poslovanja**	**30.000,00**	**1.125.000,00**	**123.000,00**	**410.0%**	**10.93%**
35	**Subvencije**	**30.000,00**	**775.000,00**	**120.000,00**	**400.0%**	**15.48%**
352	**Subvencije trgovačkim društvima, poljoprivrednicima i obrtnicima izvan javnog s**	**30.000,00**	**775.000,00**	**120.000,00**	**400.0%**	**15.48%**
3522	Subvencije trgovačkim društvima izvan javnog sektora	0,00		0,00	0.0%	
3523	Subvencije poljoprivrednicima i obrtnicima	30.000,00		120.000,00	400.0%	
38	**Ostali rashodi**	**0,00**	**350.000,00**	**3.000,00**	**0.0%**	**0.86%**
381	**Tekuće donacije**	**0,00**	**350.000,00**	**3.000,00**	**0.0%**	**0.86%**
3811	Tekuće donacije u novcu	0,00		3.000,00	0.0%	
Izvor 8. NAMJENSKI PRIMICI		**140.000,00**	**360.000,00**	**90.000,00**	**64.29%**	**25.0%**
Izvor 8.1. NAMJENSKI PRIMICI - BPŽ		**140.000,00**	**360.000,00**	**90.000,00**	**64.29%**	**25.0%**
5	**Izdaci za financijsku imovinu i otplate zajmova**	**140.000,00**	**360.000,00**	**90.000,00**	**64.29%**	**25.0%**
51	**Izdaci za dane zajmove i depozite**	**140.000,00**	**360.000,00**	**90.000,00**	**64.29%**	**25.0%**
517	**Dani zajmovi drugim razinama vlasti**	**140.000,00**	**360.000,00**	**90.000,00**	**64.29%**	**25.0%**
5171	Dani zajmovi državnom proračunu	140.000,00		90.000,00	64.29%	
Aktivnost A410002 Donacije		**25.000,00**	**440.000,00**	**156.750,00**	**627.0%**	**35.63%**
Izvor 4. PRIHODI ZA POSEBNE NAMJENE		**25.000,00**	**440.000,00**	**156.750,00**	**627.0%**	**35.63%**
Izvor 4.1. PRIHODI ZA POSEBNE NAMJENE - BPŽ		**25.000,00**	**440.000,00**	**156.750,00**	**627.0%**	**35.63%**
3	**Rashodi poslovanja**	**25.000,00**	**440.000,00**	**156.750,00**	**627.0%**	**35.63%**
38	**Ostali rashodi**	**25.000,00**	**440.000,00**	**156.750,00**	**627.0%**	**35.63%**
381	**Tekuće donacije**	**25.000,00**	**320.000,00**	**156.750,00**	**627.0%**	**48.98%**
3811	Tekuće donacije u novcu	25.000,00		156.750,00	627.0%	
382	**Kapitalne donacije**	**0,00**	**120.000,00**	**0,00**	**0.0%**	**0.0%**
3821	Kapitalne donacije neprofitnim organizacijama	0,00		0,00	0.0%	
Aktivnost A410003 Raspolaganje poljoprivrednim zemljištem u vlasništvu RH		**0,00**	**25.000,00**	**0,00**	**0.0%**	**0.0%**
Izvor 4. PRIHODI ZA POSEBNE NAMJENE		**0,00**	**25.000,00**	**0,00**	**0.0%**	**0.0%**
Izvor 4.1. PRIHODI ZA POSEBNE NAMJENE - BPŽ		**0,00**	**25.000,00**	**0,00**	**0.0%**	**0.0%**
3	**Rashodi poslovanja**	**0,00**	**25.000,00**	**0,00**	**0.0%**	**0.0%**
32	**Materijalni rashodi**	**0,00**	**25.000,00**	**0,00**	**0.0%**	**0.0%**
323	**Rashodi za usluge**	**0,00**	**12.500,00**	**0,00**	**0.0%**	**0.0%**
3237	Intelektualne i osobne usluge	0,00		0,00	0.0%	
329	**Ostali nespomenuti rashodi poslovanja**	**0,00**	**12.500,00**	**0,00**	**0.0%**	**0.0%**
3291	Naknade za rad predstavničkih i izvršnih tijela, povjerenstava i slično	0,00		0,00	0.0%	

Aktivnost A410004 Zbrinjavanje napuštenih životinja		**0,00**	**50.000,00**	**0,00**	**0.0%**	**0.0%**
Izvor 4. PRIHODI ZA POSEBNE NAMJENE		**0,00**	**35.000,00**	**0,00**	**0.0%**	**0.0%**
Izvor 4.1. PRIHODI ZA POSEBNE NAMJENE - BPŽ		**0,00**	**35.000,00**	**0,00**	**0.0%**	**0.0%**
3	**Rashodi poslovanja**	**0,00**	**35.000,00**	**0,00**	**0.0%**	**0.0%**
32	**Materijalni rashodi**	**0,00**	**10.000,00**	**0,00**	**0.0%**	**0.0%**
323	**Rashodi za usluge**	**0,00**	**10.000,00**	**0,00**	**0.0%**	**0.0%**
3233	Usluge promidžbe i informiranja	0,00		0,00	0.0%	
38	**Ostali rashodi**	**0,00**	**25.000,00**	**0,00**	**0.0%**	**0.0%**
381	**Tekuće donacije**	**0,00**	**25.000,00**	**0,00**	**0.0%**	**0.0%**
3811	Tekuće donacije u novcu	0,00		0,00	0.0%	
Izvor 7. PRIHODI OD PRODAJE ILI ZAMJENE NEFIN. IMOVINE		**0,00**	**15.000,00**	**0,00**	**0.0%**	**0.0%**
Izvor 7.1. PRIHODI OD PRODAJE NEFINANCIJSKE IMOVINE - BPŽ		**0,00**	**15.000,00**	**0,00**	**0.0%**	**0.0%**
3	**Rashodi poslovanja**	**0,00**	**15.000,00**	**0,00**	**0.0%**	**0.0%**
32	**Materijalni rashodi**	**0,00**	**15.000,00**	**0,00**	**0.0%**	**0.0%**
323	**Rashodi za usluge**	**0,00**	**15.000,00**	**0,00**	**0.0%**	**0.0%**
3233	Usluge promidžbe i informiranja	0,00		0,00	0.0%	
Kapitalni projekt K410003 Čišćenje i uređenje kanalske mreže		**60.000,00**	**160.000,00**	**5.681,55**	**9.47%**	**3.55%**
Izvor 5. POMOĆI		**60.000,00**	**160.000,00**	**5.681,55**	**9.47%**	**3.55%**
Izvor 5.1. POMOĆI - BPŽ		**60.000,00**	**160.000,00**	**5.681,55**	**9.47%**	**3.55%**
3	**Rashodi poslovanja**	**60.000,00**	**160.000,00**	**5.681,55**	**9.47%**	**3.55%**
36	**Pomoći dane u inozemstvo i unutar općeg proračuna**	**60.000,00**	**160.000,00**	**5.681,55**	**9.47%**	**3.55%**
363	**Pomoći unutar općeg proračuna**	**60.000,00**	**160.000,00**	**5.681,55**	**9.47%**	**3.55%**
3632	Kapitalne pomoći unutar općeg proračuna	60.000,00		5.681,55	9.47%	
Kapitalni projekt K410004 Sustav navodnjavanja Orubica		**3.880.896,91**	**3.200.000,00**	**2.757.959,22**	**71.06%**	**86.19%**
Izvor 5. POMOĆI		**3.880.896,91**	**3.200.000,00**	**2.757.959,22**	**71.06%**	**86.19%**
Izvor 5.1. POMOĆI - BPŽ		**3.880.896,91**	**3.200.000,00**	**2.757.959,22**	**71.06%**	**86.19%**
3	**Rashodi poslovanja**	**0,00**	**20.000,00**	**5.000,00**	**0.0%**	**25.0%**
32	**Materijalni rashodi**	**0,00**	**20.000,00**	**5.000,00**	**0.0%**	**25.0%**
323	**Rashodi za usluge**	**0,00**	**20.000,00**	**5.000,00**	**0.0%**	**25.0%**
3233	Usluge promidžbe i informiranja	0,00		5.000,00	0.0%	
4	**Rashodi za nabavu nefinancijske imovine**	**3.880.896,91**	**3.180.000,00**	**2.752.959,22**	**70.94%**	**86.57%**
42	**Rashodi za nabavu proizvedene dugotrajne imovine**	**3.880.896,91**	**3.180.000,00**	**2.752.959,22**	**70.94%**	**86.57%**
421	**Građevinski objekti**	**3.880.896,91**	**3.180.000,00**	**2.752.959,22**	**70.94%**	**86.57%**
4214	Ostali građevinski objekti	3.880.896,91		2.752.959,22	70.94%	

Glavni program A04 RAZVOJ KOMUNALNOG GOSPODARSTVA I ZAŠTITE OKOLIŠA		**758.364,34**	**7.779.752,25**	**1.220.601,40**	**160.95%**	**15.69%**
Program 5000 Zaštita prirode i okoliša		**664.614,34**	**4.059.752,25**	**984.320,54**	**148.1%**	**24.25%**
Aktivnost A500001 Javna ustanova za upravljanje zaštićenim prirodnim vrijednostima		**366.621,34**	**935.000,00**	**401.970,41**	**109.64%**	**42.99%**
Izvor 1. OPĆI PRIHODI I PRIMICI		**366.621,34**	**915.000,00**	**401.970,41**	**109.64%**	**43.93%**
Izvor 1.1. OPĆI PRIHODI I PRIMICI		**366.621,34**	**915.000,00**	**401.970,41**	**109.64%**	**43.93%**
3	**Rashodi poslovanja**	**356.706,34**	**899.000,00**	**392.371,41**	**110.0%**	**43.65%**
31	**Rashodi za zaposlene**	**301.293,09**	**671.000,00**	**309.494,18**	**102.72%**	**46.12%**
311	**Plaće (Bruto)**	**258.577,96**	**550.000,00**	**256.836,21**	**99.33%**	**46.7%**
3111	Plaće za redovan rad	258.577,96		256.836,21	99.33%	
312	**Ostali rashodi za zaposlene**	**0,00**	**30.000,00**	**10.280,00**	**0.0%**	**34.27%**
3121	Ostali rashodi za zaposlene	0,00		10.280,00	0.0%	
313	**Doprinosi na plaće**	**42.715,13**	**91.000,00**	**42.377,97**	**99.21%**	**46.57%**
3132	Doprinosi za obvezno zdravstveno osiguranje	42.715,13		42.377,97	99.21%	
32	**Materijalni rashodi**	**45.813,25**	**179.200,00**	**73.277,23**	**159.95%**	**40.89%**
321	**Naknade troškova zaposlenima**	**14.334,00**	**44.500,00**	**16.814,80**	**117.31%**	**37.79%**
3211	Službena putovanja	2.278,00		1.648,80	72.38%	
3212	Naknade za prijevoz, za rad na terenu i odvojeni život	12.056,00		15.166,00	125.8%	
3213	Stručno usavršavanje zaposlenika	0,00		0,00	0.0%	
322	**Rashodi za materijal i energiju**	**3.719,31**	**15.000,00**	**7.150,55**	**192.25%**	**47.67%**
3221	Uredski materijal i ostali materijalni rashodi	2.619,31		3.928,89	150.0%	
3223	Energija	0,00		2.298,28	0.0%	
3225	Sitni inventar i auto gume	1.100,00		923,38	83.94%	
323	**Rashodi za usluge**	**13.597,86**	**76.700,00**	**34.013,36**	**250.14%**	**44.35%**
3231	Usluge telefona, pošte i prijevoza	951,79		722,35	75.89%	
3232	Usluge tekućeg i investicijskog održavanja	0,00		3.314,33	0.0%	
3233	Usluge promidžbe i informiranja	0,00		3.250,00	0.0%	
3237	Intelektualne i osobne usluge	7.448,94		18.411,94	247.18%	
3238	Računalne usluge	0,00		0,00	0.0%	
3239	Ostale usluge	5.197,13		8.314,74	159.99%	
329	**Ostali nespomenuti rashodi poslovanja**	**14.162,08**	**43.000,00**	**15.298,52**	**108.02%**	**35.58%**
3291	Naknade za rad predstavničkih i izvršnih tijela, povjerenstava i slično	6.854,39		6.681,96	97.48%	
3292	Premije osiguranja	6.696,89		6.753,62	100.85%	
3293	Reprezentacija	610,80		1.355,44	221.91%	
3295	Pristojbe i naknade	0,00		507,50	0.0%	

38	**Ostali rashodi**	**9.600,00**	**48.800,00**	**9.600,00**	**100.0%**	**19.67%**
381	**Tekuće donacije**	**9.600,00**	**48.800,00**	**9.600,00**	**100.0%**	**19.67%**
3811	Tekuće donacije u novcu	9.600,00		9.600,00	100.0%	
4	**Rashodi za nabavu nefinancijske imovine**	**9.915,00**	**16.000,00**	**9.599,00**	**96.81%**	**59.99%**
42	**Rashodi za nabavu proizvedene dugotrajne imovine**	**9.915,00**	**16.000,00**	**9.599,00**	**96.81%**	**59.99%**
422	**Postrojenja i oprema**	**9.915,00**	**16.000,00**	**9.599,00**	**96.81%**	**59.99%**
4221	Uredska oprema i namještaj	9.915,00		9.599,00	96.81%	
4222	Komunikacijska oprema	0,00		0,00	0.0%	
Izvor 5. POMOĆI		**0,00**	**20.000,00**	**0,00**	**0.0%**	**0.0%**
Izvor 5.3. POMOĆI - PK		**0,00**	**20.000,00**	**0,00**	**0.0%**	**0.0%**
3	**Rashodi poslovanja**	**0,00**	**20.000,00**	**0,00**	**0.0%**	**0.0%**
38	**Ostali rashodi**	**0,00**	**20.000,00**	**0,00**	**0.0%**	**0.0%**
381	**Tekuće donacije**	**0,00**	**20.000,00**	**0,00**	**0.0%**	**0.0%**
3811	Tekuće donacije u novcu	0,00		0,00	0.0%	
Aktivnost A500002 Dezinsekcija		**0,00**	**400.000,00**	**0,00**	**0.0%**	**0.0%**
Izvor 1. OPĆI PRIHODI I PRIMICI		**0,00**	**400.000,00**	**0,00**	**0.0%**	**0.0%**
Izvor 1.1. OPĆI PRIHODI I PRIMICI		**0,00**	**400.000,00**	**0,00**	**0.0%**	**0.0%**
3	**Rashodi poslovanja**	**0,00**	**400.000,00**	**0,00**	**0.0%**	**0.0%**
32	**Materijalni rashodi**	**0,00**	**200.000,00**	**0,00**	**0.0%**	**0.0%**
323	**Rashodi za usluge**	**0,00**	**200.000,00**	**0,00**	**0.0%**	**0.0%**
3234	Komunalne usluge	0,00		0,00	0.0%	
36	**Pomoći dane u inozemstvo i unutar općeg proračuna**	**0,00**	**200.000,00**	**0,00**	**0.0%**	**0.0%**
363	**Pomoći unutar općeg proračuna**	**0,00**	**200.000,00**	**0,00**	**0.0%**	**0.0%**
3631	Tekuće pomoći unutar općeg proračuna	0,00		0,00	0.0%	
Aktivnost A500003 Osiguranje zaštite zraka		**0,00**	**10.000,00**	**0,00**	**0.0%**	**0.0%**
Izvor 1. OPĆI PRIHODI I PRIMICI		**0,00**	**10.000,00**	**0,00**	**0.0%**	**0.0%**
Izvor 1.1. OPĆI PRIHODI I PRIMICI		**0,00**	**10.000,00**	**0,00**	**0.0%**	**0.0%**
3	**Rashodi poslovanja**	**0,00**	**10.000,00**	**0,00**	**0.0%**	**0.0%**
32	**Materijalni rashodi**	**0,00**	**10.000,00**	**0,00**	**0.0%**	**0.0%**
323	**Rashodi za usluge**	**0,00**	**10.000,00**	**0,00**	**0.0%**	**0.0%**
3237	Intelektualne i osobne usluge	0,00		0,00	0.0%	
Aktivnost A500005 Gospodaranje otpadom		**297.993,00**	**1.200.000,00**	**582.350,13**	**195.42%**	**48.53%**
Izvor 1. OPĆI PRIHODI I PRIMICI		**297.993,00**	**1.200.000,00**	**582.350,13**	**195.42%**	**48.53%**
Izvor 1.1. OPĆI PRIHODI I PRIMICI		**297.993,00**	**1.200.000,00**	**582.350,13**	**195.42%**	**48.53%**
3	**Rashodi poslovanja**	**297.993,00**	**1.200.000,00**	**582.350,13**	**195.42%**	**48.53%**
38	**Ostali rashodi**	**297.993,00**	**1.200.000,00**	**582.350,13**	**195.42%**	**48.53%**
381	**Tekuće donacije**	**297.993,00**	**1.200.000,00**	**582.350,13**	**195.42%**	**48.53%**
3811	Tekuće donacije u novcu	297.993,00		582.350,13	195.42%	

Aktivnost A500007 Provođenje plana intervencije u zaštiti okoliša			**0,00**	**10.000,00**	**0,00**	**0.0%**	**0.0%**
Izvor 1. OPĆI PRIHODI I PRIMICI			**0,00**	**10.000,00**	**0,00**	**0.0%**	**0.0%**
Izvor 1.1. OPĆI PRIHODI I PRIMICI			**0,00**	**10.000,00**	**0,00**	**0.0%**	**0.0%**
3	**Rashodi poslovanja**		**0,00**	**10.000,00**	**0,00**	**0.0%**	**0.0%**
32	**Materijalni rashodi**		**0,00**	**10.000,00**	**0,00**	**0.0%**	**0.0%**
323	**Rashodi za usluge**		**0,00**	**10.000,00**	**0,00**	**0.0%**	**0.0%**
3237	Intelektualne i osobne usluge		0,00		0,00	0.0%	
Kapitalni projekt K500005 "Čardaci kao promatračnice i vidikovci"			**0,00**	**50.000,00**	**0,00**	**0.0%**	**0.0%**
Izvor 1. OPĆI PRIHODI I PRIMICI			**0,00**	**50.000,00**	**0,00**	**0.0%**	**0.0%**
Izvor 1.1. OPĆI PRIHODI I PRIMICI			**0,00**	**50.000,00**	**0,00**	**0.0%**	**0.0%**
4	**Rashodi za nabavu nefinancijske imovine**		**0,00**	**50.000,00**	**0,00**	**0.0%**	**0.0%**
42	**Rashodi za nabavu proizvedene dugotrajne imovine**		**0,00**	**50.000,00**	**0,00**	**0.0%**	**0.0%**
421	**Građevinski objekti**		**0,00**	**50.000,00**	**0,00**	**0.0%**	**0.0%**
4214	Ostali građevinski objekti		0,00		0,00	0.0%	
Kapitalni projekt K500008 Projekt "Održimo tradiciju - očuvajmo prirodu"			**0,00**	**300.000,00**	**0,00**	**0.0%**	**0.0%**
Izvor 5. POMOĆI			**0,00**	**300.000,00**	**0,00**	**0.0%**	**0.0%**
Izvor 5.1. POMOĆI - BPŽ			**0,00**	**300.000,00**	**0,00**	**0.0%**	**0.0%**
4	**Rashodi za nabavu nefinancijske imovine**		**0,00**	**300.000,00**	**0,00**	**0.0%**	**0.0%**
42	**Rashodi za nabavu proizvedene dugotrajne imovine**		**0,00**	**300.000,00**	**0,00**	**0.0%**	**0.0%**
421	**Građevinski objekti**		**0,00**	**300.000,00**	**0,00**	**0.0%**	**0.0%**
4214	Ostali građevinski objekti		0,00		0,00	0.0%	
Kapitalni projekt K500009 Projekt Prašnik		-		**557.096,00**	**0,00**	**0.0%**	**0.0%**
Izvor 1. OPĆI PRIHODI I PRIMICI		-		**83.564,40**	**0,00**	**0.0%**	**0.0%**
Izvor 1.1. OPĆI PRIHODI I PRIMICI		-		**83.564,40**	**0,00**	**0.0%**	**0.0%**
3	**Rashodi poslovanja**	-		**31.251,90**	**0,00**	**0.0%**	**0.0%**
31	**Rashodi za zaposlene**	-		**8.772,90**	**0,00**	**0.0%**	**0.0%**
311	**Plaće (Bruto)**	-		**7.542,90**	**0,00**	**0.0%**	**0.0%**
3111	Plaće za redovan rad	-			0,00	0.0%	
313	**Doprinosi na plaće**	-		**1.230,00**	**0,00**	**0.0%**	**0.0%**
3132	Doprinosi za obvezno zdravstveno osiguranje	-			0,00	0.0%	
32	**Materijalni rashodi**	-		**22.479,00**	**0,00**	**0.0%**	**0.0%**
323	**Rashodi za usluge**	-		**22.479,00**	**0,00**	**0.0%**	**0.0%**
3237	Intelektualne i osobne usluge	-			0,00	0.0%	
4	**Rashodi za nabavu nefinancijske imovine**	-		**52.312,50**	**0,00**	**0.0%**	**0.0%**
42	**Rashodi za nabavu proizvedene dugotrajne imovine**	-		**52.312,50**	**0,00**	**0.0%**	**0.0%**
421	**Građevinski objekti**	-		**52.312,50**	**0,00**	**0.0%**	**0.0%**
4214	Ostali građevinski objekti	-			0,00	0.0%	

Izvor 5. POMOĆI		-	**473.531,60**	**0,00**	**0.0%**	**0.0%**
Izvor 5.3. POMOĆI - PK		-	**473.531,60**	**0,00**	**0.0%**	**0.0%**
3	**Rashodi poslovanja**	-	**177.094,10**	**0,00**	**0.0%**	**0.0%**
31	**Rashodi za zaposlene**	-	**49.713,10**	**0,00**	**0.0%**	**0.0%**
311	**Plaće (Bruto)**	-	**42.743,10**	**0,00**	**0.0%**	**0.0%**
3111	Plaće za redovan rad	-		0,00	0.0%	
313	**Doprinosi na plaće**	-	**6.970,00**	**0,00**	**0.0%**	**0.0%**
3132	Doprinosi za obvezno zdravstveno osiguranje	-		0,00	0.0%	
32	**Materijalni rashodi**	-	**127.381,00**	**0,00**	**0.0%**	**0.0%**
323	**Rashodi za usluge**	-	**127.381,00**	**0,00**	**0.0%**	**0.0%**
3237	Intelektualne i osobne usluge	-		0,00	0.0%	
4	**Rashodi za nabavu nefinancijske imovine**	-	**296.437,50**	**0,00**	**0.0%**	**0.0%**
42	**Rashodi za nabavu proizvedene dugotrajne imovine**	-	**296.437,50**	**0,00**	**0.0%**	**0.0%**
421	**Građevinski objekti**	-	**296.437,50**	**0,00**	**0.0%**	**0.0%**
4214	Ostali građevinski objekti	-		0,00	0.0%	
Kapitalni projekt K500010 Projekt Dvorina		-	**597.656,25**	**0,00**	**0.0%**	**0.0%**
Izvor 1. OPĆI PRIHODI I PRIMICI		-	**200.000,00**	**0,00**	**0.0%**	**0.0%**
Izvor 1.1. OPĆI PRIHODI I PRIMICI		-	**200.000,00**	**0,00**	**0.0%**	**0.0%**
4	**Rashodi za nabavu nefinancijske imovine**	-	**200.000,00**	**0,00**	**0.0%**	**0.0%**
42	**Rashodi za nabavu proizvedene dugotrajne imovine**	-	**200.000,00**	**0,00**	**0.0%**	**0.0%**
421	**Građevinski objekti**	-	**200.000,00**	**0,00**	**0.0%**	**0.0%**
4214	Ostali građevinski objekti	-		0,00	0.0%	
Izvor 5. POMOĆI		-	**397.656,25**	**0,00**	**0.0%**	**0.0%**
Izvor 5.3. POMOĆI - PK		-	**397.656,25**	**0,00**	**0.0%**	**0.0%**
3	**Rashodi poslovanja**	-	**100.000,00**	**0,00**	**0.0%**	**0.0%**
32	**Materijalni rashodi**	-	**100.000,00**	**0,00**	**0.0%**	**0.0%**
323	**Rashodi za usluge**	-	**100.000,00**	**0,00**	**0.0%**	**0.0%**
3237	Intelektualne i osobne usluge	-		0,00	0.0%	
4	**Rashodi za nabavu nefinancijske imovine**	-	**297.656,25**	**0,00**	**0.0%**	**0.0%**
42	**Rashodi za nabavu proizvedene dugotrajne imovine**	-	**297.656,25**	**0,00**	**0.0%**	**0.0%**
421	**Građevinski objekti**	-	**297.656,25**	**0,00**	**0.0%**	**0.0%**
4214	Ostali građevinski objekti	-		0,00	0.0%	
Program 5001 Energetska učinkovitost, OIE, komunalna infrastruktura i promet		**93.750,00**	**3.720.000,00**	**236.280,86**	**252.03%**	**6.35%**
Aktivnost A510005 Županijski linijski prijevoz		**0,00**	**40.000,00**	**0,00**	**0.0%**	**0.0%**
Izvor 1. OPĆI PRIHODI I PRIMICI		**0,00**	**40.000,00**	**0,00**	**0.0%**	**0.0%**
Izvor 1.1. OPĆI PRIHODI I PRIMICI		**0,00**	**40.000,00**	**0,00**	**0.0%**	**0.0%**
3	**Rashodi poslovanja**	**0,00**	**40.000,00**	**0,00**	**0.0%**	**0.0%**
32	**Materijalni rashodi**	**0,00**	**40.000,00**	**0,00**	**0.0%**	**0.0%**
323	**Rashodi za usluge**	**0,00**	**40.000,00**	**0,00**	**0.0%**	**0.0%**
3233	Usluge promidžbe i informiranja	0,00		0,00	0.0%	
3239	Ostale usluge	0,00		0,00	0.0%	

Aktivnost A510006 Kapitalne pomoći za projekte komunalne infrastrukture, prometa, energ		**93.750,00**	**2.680.000,00**	**217.987,50**	**232.52%**	**8.13%**
Izvor 1. OPĆI PRIHODI I PRIMICI		**93.750,00**	**2.410.000,00**	**217.987,50**	**232.52%**	**9.05%**
Izvor 1.1. OPĆI PRIHODI I PRIMICI		**93.750,00**	**2.410.000,00**	**217.987,50**	**232.52%**	**9.05%**
3	**Rashodi poslovanja**	**93.750,00**	**2.410.000,00**	**217.987,50**	**232.52%**	**9.05%**
32	**Materijalni rashodi**	**93.750,00**	**210.000,00**	**0,00**	**0.0%**	**0.0%**
323	**Rashodi za usluge**	**93.750,00**	**210.000,00**	**0,00**	**0.0%**	**0.0%**
3237	Intelektualne i osobne usluge	93.750,00		0,00	0.0%	
36	**Pomoći dane u inozemstvo i unutar općeg proračuna**	**0,00**	**2.200.000,00**	**217.987,50**	**0.0%**	**9.91%**
363	**Pomoći unutar općeg proračuna**	**0,00**	**2.200.000,00**	**217.987,50**	**0.0%**	**9.91%**
3632	Kapitalne pomoći unutar općeg proračuna	0,00		217.987,50	0.0%	
Izvor 5. POMOĆI		**0,00**	**270.000,00**	**0,00**	**0.0%**	**0.0%**
Izvor 5.1. POMOĆI - BPŽ		**0,00**	**270.000,00**	**0,00**	**0.0%**	**0.0%**
3	**Rashodi poslovanja**	**0,00**	**270.000,00**	**0,00**	**0.0%**	**0.0%**
32	**Materijalni rashodi**	**0,00**	**70.000,00**	**0,00**	**0.0%**	**0.0%**
323	**Rashodi za usluge**	**0,00**	**70.000,00**	**0,00**	**0.0%**	**0.0%**
3237	Intelektualne i osobne usluge	0,00		0,00	0.0%	
36	**Pomoći dane u inozemstvo i unutar općeg proračuna**	**0,00**	**200.000,00**	**0,00**	**0.0%**	**0.0%**
363	**Pomoći unutar općeg proračuna**	**0,00**	**200.000,00**	**0,00**	**0.0%**	**0.0%**
3632	Kapitalne pomoći unutar općeg proračuna	0,00		0,00	0.0%	
Kapitalni projekt K510004 Energetska učinkovitost i obnovljivi izvori		**0,00**	**1.000.000,00**	**18.293,36**	**0.0%**	**1.83%**
Izvor 1. OPĆI PRIHODI I PRIMICI		**0,00**	**200.000,00**	**18.293,36**	**0.0%**	**9.15%**
Izvor 1.1. OPĆI PRIHODI I PRIMICI		**0,00**	**200.000,00**	**18.293,36**	**0.0%**	**9.15%**
4	**Rashodi za nabavu nefinancijske imovine**	**0,00**	**200.000,00**	**18.293,36**	**0.0%**	**9.15%**
45	**Rashodi za dodatna ulaganja na nefinancijskoj imovini**	**0,00**	**200.000,00**	**18.293,36**	**0.0%**	**9.15%**
451	**Dodatna ulaganja na građevinskim objektima**	**0,00**	**200.000,00**	**18.293,36**	**0.0%**	**9.15%**
4511	Dodatna ulaganja na građevinskim objektima	0,00		18.293,36	0.0%	
Izvor 5. POMOĆI		**0,00**	**800.000,00**	**0,00**	**0.0%**	**0.0%**
Izvor 5.1. POMOĆI - BPŽ		**0,00**	**800.000,00**	**0,00**	**0.0%**	**0.0%**
4	**Rashodi za nabavu nefinancijske imovine**	**0,00**	**800.000,00**	**0,00**	**0.0%**	**0.0%**
45	**Rashodi za dodatna ulaganja na nefinancijskoj imovini**	**0,00**	**800.000,00**	**0,00**	**0.0%**	**0.0%**
451	**Dodatna ulaganja na građevinskim objektima**	**0,00**	**800.000,00**	**0,00**	**0.0%**	**0.0%**
4511	Dodatna ulaganja na građevinskim objektima	0,00		0,00	0.0%	
Glavni program A05 OBRAZOVANJE, ŠPORT I KULTURA		**127.003.009,41**	**364.858.961,37**	**138.578.475,15**	**109.11%**	**37.98%**
Program 6000 Odgoj i obrazovanje		**123.135.303,74**	**347.317.036,96**	**133.417.853,40**	**108.35%**	**38.41%**
Aktivnost A600001 Predškolski odgoj i obrazovanje		**110.000,00**	**450.000,00**	**100.000,00**	**90.91%**	**22.22%**
Izvor 1. OPĆI PRIHODI I PRIMICI		**110.000,00**	**450.000,00**	**100.000,00**	**90.91%**	**22.22%**
Izvor 1.1. OPĆI PRIHODI I PRIMICI		**110.000,00**	**450.000,00**	**100.000,00**	**90.91%**	**22.22%**
3	**Rashodi poslovanja**	**110.000,00**	**450.000,00**	**100.000,00**	**90.91%**	**22.22%**
36	**Pomoći dane u inozemstvo i unutar općeg proračuna**	**0,00**	**210.000,00**	**0,00**	**0.0%**	**0.0%**
363	**Pomoći unutar općeg proračuna**	**0,00**	**210.000,00**	**0,00**	**0.0%**	**0.0%**
3631	Tekuće pomoći unutar općeg proračuna	0,00		0,00	0.0%	
38	**Ostali rashodi**	**110.000,00**	**240.000,00**	**100.000,00**	**90.91%**	**41.67%**
381	**Tekuće donacije**	**110.000,00**	**240.000,00**	**100.000,00**	**90.91%**	**41.67%**
3811	Tekuće donacije u novcu	110.000,00		100.000,00	90.91%	

Aktivnost A600002 Osnovno školstvo		**5.546.973,17**	**17.284.901,26**	**3.804.486,23**	**68.59%**	**22.01%**
Izvor 5. POMOĆI		**5.546.973,17**	**17.284.901,26**	**3.804.486,23**	**68.59%**	**22.01%**
Izvor 5.2. DECENTRALIZIRANA SREDSTVA		**3.202.161,33**	**8.766.985,00**	**3.445.432,27**	**107.6%**	**39.3%**
3	**Rashodi poslovanja**	**3.202.161,33**	**8.766.985,00**	**3.445.432,27**	**107.6%**	**39.3%**
31	**Rashodi za zaposlene**	**0,00**	**78.900,00**	**43.200,00**	**0.0%**	**54.75%**
312	**Ostali rashodi za zaposlene**	**0,00**	**78.900,00**	**43.200,00**	**0.0%**	**54.75%**
3121	Ostali rashodi za zaposlene	0,00		43.200,00	0.0%	
32	**Materijalni rashodi**	**3.196.843,53**	**8.659.782,00**	**3.392.439,22**	**106.12%**	**39.17%**
321	**Naknade troškova zaposlenima**	**172.762,90**	**613.237,96**	**92.776,68**	**53.7%**	**15.13%**
3211	Službena putovanja	130.829,70		43.691,08	33.4%	
3213	Stručno usavršavanje zaposlenika	26.772,00		23.886,00	89.22%	
3214	Ostale naknade troškova zaposlenima	15.161,20		25.199,60	166.21%	
322	**Rashodi za materijal i energiju**	**2.138.646,42**	**5.275.987,00**	**2.326.185,25**	**108.77%**	**44.09%**
3221	Uredski materijal i ostali materijalni rashodi	625.391,71		655.276,23	104.78%	
3223	Energija	1.413.806,63		1.580.157,54	111.77%	
3225	Sitni inventar i auto gume	91.968,88		82.833,50	90.07%	
3227	Službena, radna i zaštitna odjeća i obuća	7.479,20		7.917,98	105.87%	
323	**Rashodi za usluge**	**741.526,90**	**2.260.593,70**	**800.497,10**	**107.95%**	**35.41%**
3231	Usluge telefona, pošte i prijevoza	147.945,85		140.855,77	95.21%	
3233	Usluge promidžbe i informiranja	9.018,48		9.027,00	100.09%	
3234	Komunalne usluge	317.682,61		347.038,67	109.24%	
3235	Zakupnine i najamnine	2.318,75		2.999,75	129.37%	
3236	Zdravstvene i veterinarske usluge	38.163,50		63.681,63	166.87%	
3237	Intelektualne i osobne usluge	11.496,25		19.120,00	166.32%	
3238	Računalne usluge	102.418,80		113.948,20	111.26%	
3239	Ostale usluge	112.482,66		103.826,08	92.3%	
324	**Naknade troškova osobama izvan radnog odnosa**	**285,80**	**900,00**	**0,00**	**0.0%**	**0.0%**
3241	Naknade troškova osobama izvan radnog odnosa	285,80		0,00	0.0%	
329	**Ostali nespomenuti rashodi poslovanja**	**143.621,51**	**509.063,34**	**172.980,19**	**120.44%**	**33.98%**
3292	Premije osiguranja	14.678,37		16.459,95	112.14%	
3293	Reprezentacija	16.944,43		16.164,14	95.4%	
3294	Članarine i norme	14.132,00		16.160,00	114.35%	
3295	Pristojbe i naknade	12.073,33		9.569,72	79.26%	
3299	Ostali nespomenuti rashodi poslovanja	85.793,38		114.626,38	133.61%	
34	**Financijski rashodi**	**2.616,52**	**16.320,00**	**2.484,50**	**94.95%**	**15.22%**
343	**Ostali financijski rashodi**	**2.616,52**	**16.320,00**	**2.484,50**	**94.95%**	**15.22%**
3431	Bankarske usluge i usluge platnog prometa	1.922,94		1.788,12	92.99%	
3433	Zatezne kamate	693,58		696,38	100.4%	
3434	Ostali nespomenuti financijski rashodi	0,00		0,00	0.0%	

37	**Naknade građanima i kućanstvima na temelju osiguranja i druge naknade**	**2.701,28**	**11.983,00**	**7.308,55**	**270.56%**	**60.99%**
372	**Ostale naknade građanima i kućanstvima iz proračuna**	**2.701,28**	**11.983,00**	**7.308,55**	**270.56%**	**60.99%**
3722	Naknade građanima i kućanstvima u naravi	2.701,28		7.308,55	270.56%	
Izvor	**5.4. DECENTRALIZIRANA SREDSTVA (OBVEZE)**	**2.344.811,84**	**8.517.916,26**	**359.053,96**	**15.31%**	**4.22%**
3	**Rashodi poslovanja**	**2.344.811,84**	**8.517.916,26**	**359.053,96**	**15.31%**	**4.22%**
32	**Materijalni rashodi**	**2.344.811,84**	**8.514.916,26**	**359.053,96**	**15.31%**	**4.22%**
321	**Naknade troškova zaposlenima**	**0,00**	**30.000,00**	**0,00**	**0.0%**	**0.0%**
3211	Službena putovanja	0,00		0,00	0.0%	
3213	Stručno usavršavanje zaposlenika	0,00		0,00	0.0%	
322	**Rashodi za materijal i energiju**	**651.858,29**	**3.152.852,76**	**0,00**	**0.0%**	**0.0%**
3221	Uredski materijal i ostali materijalni rashodi	0,00		0,00	0.0%	
3223	Energija	633.534,54		0,00	0.0%	
3224	Materijal i dijelovi za tekuće i investicijsko održavanje	18.323,75		0,00	0.0%	
3225	Sitni inventar i auto gume	0,00		0,00	0.0%	
323	**Rashodi za usluge**	**1.691.453,55**	**5.175.063,50**	**359.053,96**	**21.23%**	**6.94%**
3231	Usluge telefona, pošte i prijevoza	1.402.478,10		0,00	0.0%	
3232	Usluge tekućeg i investicijskog održavanja	193.611,95		202.678,96	104.68%	
3233	Usluge promidžbe i informiranja	1.150,00		9.775,00	850.0%	
3234	Komunalne usluge	15.577,25		11.795,00	75.72%	
3235	Zakupnine i najamnine	78.636,25		134.805,00	171.43%	
3236	Zdravstvene i veterinarske usluge	0,00		0,00	0.0%	
3237	Intelektualne i osobne usluge	0,00		0,00	0.0%	
3238	Računalne usluge	0,00		0,00	0.0%	
3239	Ostale usluge	0,00		0,00	0.0%	
329	**Ostali nespomenuti rashodi poslovanja**	**1.500,00**	**157.000,00**	**0,00**	**0.0%**	**0.0%**
3293	Reprezentacija	0,00		0,00	0.0%	
3294	Članarine i norme	0,00		0,00	0.0%	
3299	Ostali nespomenuti rashodi poslovanja	1.500,00		0,00	0.0%	
34	**Financijski rashodi**	**0,00**	**3.000,00**	**0,00**	**0.0%**	**0.0%**
343	**Ostali financijski rashodi**	**0,00**	**3.000,00**	**0,00**	**0.0%**	**0.0%**
3431	Bankarske usluge i usluge platnog prometa	0,00		0,00	0.0%	

Aktivnost A600004 Srednje školstvo		**3.629.420,16**	**11.949.916,96**	**4.150.416,22**	**114.35%**	**34.73%**
Izvor 5. POMOĆI		**3.629.420,16**	**11.949.916,96**	**4.150.416,22**	**114.35%**	**34.73%**
Izvor 5.2. DECENTRALIZIRANA SREDSTVA		**3.267.973,60**	**9.830.157,00**	**3.807.010,73**	**116.49%**	**38.73%**
3	**Rashodi poslovanja**	**3.267.973,60**	**9.825.986,00**	**3.807.010,73**	**116.49%**	**38.74%**
31	**Rashodi za zaposlene**	**0,00**	**22.200,00**	**19.600,00**	**0.0%**	**88.29%**
312	**Ostali rashodi za zaposlene**	**0,00**	**22.200,00**	**19.600,00**	**0.0%**	**88.29%**
3121	Ostali rashodi za zaposlene	0,00		19.600,00	0.0%	
32	**Materijalni rashodi**	**3.264.692,16**	**9.793.836,00**	**3.784.481,18**	**115.92%**	**38.64%**
321	**Naknade troškova zaposlenima**	**752.087,31**	**3.100.300,00**	**987.746,06**	**131.33%**	**31.86%**
3211	Službena putovanja	99.207,19		72.473,24	73.05%	
3212	Naknade za prijevoz, za rad na terenu i odvojeni život	635.845,87		898.790,82	141.35%	
3213	Stručno usavršavanje zaposlenika	17.034,25		16.230,00	95.28%	
3214	Ostale naknade troškova zaposlenima	0,00		252,00	0.0%	
322	**Rashodi za materijal i energiju**	**1.504.716,13**	**3.998.362,00**	**1.801.782,31**	**119.74%**	**45.06%**
3221	Uredski materijal i ostali materijalni rashodi	392.681,42		380.348,87	96.86%	
3222	Materijal i sirovine	93.651,25		127.614,15	136.27%	
3223	Energija	997.207,91		1.210.328,08	121.37%	
3224	Materijal i dijelovi za tekuće i investicijsko održavanje	399,00		978,50	245.24%	
3225	Sitni inventar i auto gume	18.613,74		79.597,35	427.63%	
3227	Službena, radna i zaštitna odjeća i obuća	2.162,81		2.915,36	134.8%	
323	**Rashodi za usluge**	**813.109,41**	**2.110.435,00**	**848.433,73**	**104.34%**	**40.2%**
3231	Usluge telefona, pošte i prijevoza	66.738,28		64.654,43	96.88%	
3232	Usluge tekućeg i investicijskog održavanja	0,00		1.012,00	0.0%	
3233	Usluge promidžbe i informiranja	47.593,97		39.739,50	83.5%	
3234	Komunalne usluge	303.364,42		299.114,96	98.6%	
3235	Zakupnine i najamnine	152.246,92		203.792,73	133.86%	
3236	Zdravstvene i veterinarske usluge	51.929,47		61.724,08	118.86%	
3237	Intelektualne i osobne usluge	2.645,00		3.386,52	128.03%	
3238	Računalne usluge	96.210,23		84.025,82	87.34%	
3239	Ostale usluge	92.381,12		90.983,69	98.49%	
324	**Naknade troškova osobama izvan radnog odnosa**	**4.543,95**	**6.712,00**	**1.814,50**	**39.93%**	**27.03%**
3241	Naknade troškova osobama izvan radnog odnosa	4.543,95		1.814,50	39.93%	
329	**Ostali nespomenuti rashodi poslovanja**	**190.235,36**	**578.027,00**	**144.704,58**	**76.07%**	**25.03%**
3291	Naknade za rad predstavničkih i izvršnih tijela, povjerenstava i slično	0,00		0,00	0.0%	
3292	Premije osiguranja	39.485,23		33.920,24	85.91%	
3293	Reprezentacija	44.676,70		13.559,41	30.35%	
3294	Članarine i norme	3.800,00		6.893,75	181.41%	
3295	Pristojbe i naknade	1.775,25		4.473,30	251.98%	
3296	Troškovi sudskih postupaka	0,00		0,00	0.0%	
3299	Ostali nespomenuti rashodi poslovanja	100.498,18		85.857,88	85.43%	

34	**Financijski rashodi**	**2.281,44**	**9.450,00**	**2.929,55**	**128.41%**	**31.0%**
343	**Ostali financijski rashodi**	**2.281,44**	**9.450,00**	**2.929,55**	**128.41%**	**31.0%**
3431	Bankarske usluge i usluge platnog prometa	1.811,72		1.884,10	104.0%	
3433	Zatezne kamate	469,72		1.045,45	222.57%	
3434	Ostali nespomenuti financijski rashodi	0,00		0,00	0.0%	
38	**Ostali rashodi**	**1.000,00**	**500,00**	**0,00**	**0.0%**	**0.0%**
381	**Tekuće donacije**	**1.000,00**	**500,00**	**0,00**	**0.0%**	**0.0%**
3811	Tekuće donacije u novcu	1.000,00		0,00	0.0%	
4	**Rashodi za nabavu nefinancijske imovine**	**0,00**	**4.171,00**	**0,00**	**0.0%**	**0.0%**
42	**Rashodi za nabavu proizvedene dugotrajne imovine**	**0,00**	**4.171,00**	**0,00**	**0.0%**	**0.0%**
424	**Knjige, umjetnička djela i ostale izložbene vrijednosti**	**0,00**	**4.171,00**	**0,00**	**0.0%**	**0.0%**
4241	Knjige	0,00		0,00	0.0%	
Izvor	**5.4. DECENTRALIZIRANA SREDSTVA (OBVEZE)**	**361.446,56**	**2.119.759,96**	**343.405,49**	**95.01%**	**16.2%**
3	**Rashodi poslovanja**	**361.446,56**	**2.119.759,96**	**343.405,49**	**95.01%**	**16.2%**
32	**Materijalni rashodi**	**166.013,47**	**1.569.759,96**	**88.976,96**	**53.6%**	**5.67%**
321	**Naknade troškova zaposlenima**	**0,00**	**13.000,00**	**0,00**	**0.0%**	**0.0%**
3211	Službena putovanja	0,00		0,00	0.0%	
3212	Naknade za prijevoz, za rad na terenu i odvojeni život	0,00		0,00	0.0%	
3213	Stručno usavršavanje zaposlenika	0,00		0,00	0.0%	
322	**Rashodi za materijal i energiju**	**111.652,95**	**1.007.759,96**	**0,00**	**0.0%**	**0.0%**
3221	Uredski materijal i ostali materijalni rashodi	0,00		0,00	0.0%	
3223	Energija	111.652,95		0,00	0.0%	
3224	Materijal i dijelovi za tekuće i investicijsko održavanje	0,00		0,00	0.0%	
323	**Rashodi za usluge**	**40.785,52**	**488.000,00**	**76.779,46**	**188.25%**	**15.73%**
3231	Usluge telefona, pošte i prijevoza	0,00		0,00	0.0%	
3232	Usluge tekućeg i investicijskog održavanja	34.123,02		41.779,46	122.44%	
3233	Usluge promidžbe i informiranja	0,00		10.000,00	0.0%	
3234	Komunalne usluge	6.662,50		25.000,00	375.23%	
3236	Zdravstvene i veterinarske usluge	0,00		0,00	0.0%	
3237	Intelektualne i osobne usluge	0,00		0,00	0.0%	
3238	Računalne usluge	0,00		0,00	0.0%	
3239	Ostale usluge	0,00		0,00	0.0%	
329	**Ostali nespomenuti rashodi poslovanja**	**13.575,00**	**61.000,00**	**12.197,50**	**89.85%**	**20.0%**
3293	Reprezentacija	0,00		0,00	0.0%	
3295	Pristojbe i naknade	0,00		0,00	0.0%	
3299	Ostali nespomenuti rashodi poslovanja	13.575,00		12.197,50	89.85%	
36	**Pomoći dane u inozemstvo i unutar općeg proračuna**	**195.433,09**	**550.000,00**	**254.428,53**	**130.19%**	**46.26%**
366	**Pomoći proračunskim korisnicima drugih proračuna**	**195.433,09**	**550.000,00**	**254.428,53**	**130.19%**	**46.26%**
3661	Tekuće pomoći proračunskim korisnicima drugih proračuna	195.433,09		254.428,53	130.19%	

Aktivnost A600006 Financiranje iznad minimalnog standarda-osnovno školstvo		**61.458.784,54**	**142.208.202,19**	**67.615.703,33**	**110.02%**	**47.55%**
Izvor 3. VLASTITI PRIHODI		**108.800,60**	**725.853,28**	**33.699,12**	**30.97%**	**4.64%**
Izvor 3.1. VLASTITI PRIHODI- PK		**108.800,60**	**493.853,28**	**33.699,12**	**30.97%**	**6.82%**
3	**Rashodi poslovanja**	**38.844,04**	**269.408,63**	**21.368,73**	**55.01%**	**7.93%**
31	**Rashodi za zaposlene**	**0,00**	**2.180,00**	**0,00**	**0.0%**	**0.0%**
311	**Plaće (Bruto)**	**0,00**	**1.999,00**	**0,00**	**0.0%**	**0.0%**
3113	Plaće za prekovremeni rad	0,00		0,00	0.0%	
312	**Ostali rashodi za zaposlene**	**0,00**	**100,00**	**0,00**	**0.0%**	**0.0%**
3121	Ostali rashodi za zaposlene	0,00		0,00	0.0%	
313	**Doprinosi na plaće**	**0,00**	**81,00**	**0,00**	**0.0%**	**0.0%**
3132	Doprinosi za obvezno zdravstveno osiguranje	0,00		0,00	0.0%	
32	**Materijalni rashodi**	**38.844,04**	**267.228,63**	**21.368,73**	**55.01%**	**8.0%**
321	**Naknade troškova zaposlenima**	**0,00**	**5.700,00**	**0,00**	**0.0%**	**0.0%**
3211	Službena putovanja	0,00		0,00	0.0%	
322	**Rashodi za materijal i energiju**	**7.443,54**	**92.887,51**	**8.888,73**	**119.42%**	**9.57%**
3221	Uredski materijal i ostali materijalni rashodi	398,26		0,00	0.0%	
3222	Materijal i sirovine	0,00		4.461,13	0.0%	
3223	Energija	0,00		0,00	0.0%	
3224	Materijal i dijelovi za tekuće i investicijsko održavanje	15,70		1.424,10	9070.7%	
3225	Sitni inventar i auto gume	5.467,08		3.003,50	54.94%	
3227	Službena, radna i zaštitna odjeća i obuća	1.562,50		0,00	0.0%	
323	**Rashodi za usluge**	**4.016,70**	**32.375,00**	**2.998,75**	**74.66%**	**9.26%**
3231	Usluge telefona, pošte i prijevoza	0,00		43,75	0.0%	
3232	Usluge tekućeg i investicijskog održavanja	291,48		592,50	203.27%	
3233	Usluge promidžbe i informiranja	0,00		0,00	0.0%	
3237	Intelektualne i osobne usluge	908,82		0,00	0.0%	
3238	Računalne usluge	0,00		0,00	0.0%	
3239	Ostale usluge	2.816,40		2.362,50	83.88%	
324	**Naknade troškova osobama izvan radnog odnosa**	**0,00**	**35.977,92**	**0,00**	**0.0%**	**0.0%**
3241	Naknade troškova osobama izvan radnog odnosa	0,00		0,00	0.0%	
329	**Ostali nespomenuti rashodi poslovanja**	**27.383,80**	**100.288,20**	**9.481,25**	**34.62%**	**9.45%**
3292	Premije osiguranja	2.776,00		3.614,00	130.19%	
3293	Reprezentacija	2.542,88		1.070,25	42.09%	
3294	Članarine i norme	200,00		200,00	100.0%	
3299	Ostali nespomenuti rashodi poslovanja	21.864,92		4.597,00	21.02%	
4	**Rashodi za nabavu nefinancijske imovine**	**69.956,56**	**224.444,65**	**12.330,39**	**17.63%**	**5.49%**
42	**Rashodi za nabavu proizvedene dugotrajne imovine**	**69.956,56**	**224.444,65**	**12.330,39**	**17.63%**	**5.49%**
422	**Postrojenja i oprema**	**64.839,80**	**193.364,84**	**6.636,68**	**10.24%**	**3.43%**
4221	Uredska oprema i namještaj	44.971,80		2.831,88	6.3%	
4222	Komunikacijska oprema	0,00		0,00	0.0%	
4223	Oprema za održavanje i zaštitu	11.158,25		928,91	8.32%	
4225	Instrumenti, uređaji i strojevi	1.373,75		2.875,89	209.35%	
4226	Sportska i glazbena oprema	3.888,00		0,00	0.0%	
4227	Uređaji, strojevi i oprema za ostale namjene	3.448,00		0,00	0.0%	
424	**Knjige, umjetnička djela i ostale izložbene vrijednosti**	**5.116,76**	**31.079,81**	**5.693,71**	**111.28%**	**18.32%**
4241	Knjige	5.116,76		5.693,71	111.28%	

Izvor 3.2. VLASTITI PRIHODI-BPŽ		**0,00**	**232.000,00**	**0,00**	**0.0%**	**0.0%**
3	**Rashodi poslovanja**	**0,00**	**167.000,00**	**0,00**	**0.0%**	**0.0%**
32	**Materijalni rashodi**	**0,00**	**167.000,00**	**0,00**	**0.0%**	**0.0%**
322	**Rashodi za materijal i energiju**	**0,00**	**30.000,00**	**0,00**	**0.0%**	**0.0%**
3221	Uredski materijal i ostali materijalni rashodi	0,00		0,00	0.0%	
3224	Materijal i dijelovi za tekuće i investicijsko održavanje	0,00		0,00	0.0%	
323	**Rashodi za usluge**	**0,00**	**100.000,00**	**0,00**	**0.0%**	**0.0%**
3232	Usluge tekućeg i investicijskog održavanja	0,00		0,00	0.0%	
3235	Zakupnine i najamnine	0,00		0,00	0.0%	
3239	Ostale usluge	0,00		0,00	0.0%	
329	**Ostali nespomenuti rashodi poslovanja**	**0,00**	**37.000,00**	**0,00**	**0.0%**	**0.0%**
3299	Ostali nespomenuti rashodi poslovanja	0,00		0,00	0.0%	
4	**Rashodi za nabavu nefinancijske imovine**	**0,00**	**65.000,00**	**0,00**	**0.0%**	**0.0%**
42	**Rashodi za nabavu proizvedene dugotrajne imovine**	**0,00**	**65.000,00**	**0,00**	**0.0%**	**0.0%**
422	**Postrojenja i oprema**	**0,00**	**60.000,00**	**0,00**	**0.0%**	**0.0%**
4221	Uredska oprema i namještaj	0,00		0,00	0.0%	
4227	Uređaji, strojevi i oprema za ostale namjene	0,00		0,00	0.0%	
424	**Knjige, umjetnička djela i ostale izložbene vrijednosti**	**0,00**	**5.000,00**	**0,00**	**0.0%**	**0.0%**
4241	Knjige	0,00		0,00	0.0%	

Izvor 4. PRIHODI ZA POSEBNE NAMJENE		**855.581,39**	**2.687.558,50**	**746.251,74**	**87.22%**	**27.77%**
Izvor 4.2. PRIHODI ZA POSEBNE NAMJENE - PK		**855.581,39**	**2.687.558,50**	**746.251,74**	**87.22%**	**27.77%**
3	**Rashodi poslovanja**	**855.581,39**	**2.503.600,18**	**734.839,41**	**85.89%**	**29.35%**
31	**Rashodi za zaposlene**	**191.829,00**	**0,00**	**25,51**	**0.01%**	**0.0%**
311	**Plaće (Bruto)**	**0,00**	**0,00**	**17,94**	**0.0%**	**0.0%**
3111	Plaće za redovan rad	0,00		17,94	0.0%	
313	**Doprinosi na plaće**	**191.829,00**	**0,00**	**7,57**	**0.0%**	**0.0%**
3132	Doprinosi za obvezno zdravstveno osiguranje	191.829,00		7,57	0.0%	
32	**Materijalni rashodi**	**663.752,39**	**2.497.880,18**	**734.813,90**	**110.71%**	**29.42%**
321	**Naknade troškova zaposlenima**	**98,40**	**50.800,00**	**0,00**	**0.0%**	**0.0%**
3211	Službena putovanja	0,00		0,00	0.0%	
3213	Stručno usavršavanje zaposlenika	0,00		0,00	0.0%	
3214	Ostale naknade troškova zaposlenima	98,40		0,00	0.0%	
322	**Rashodi za materijal i energiju**	**618.339,30**	**2.073.130,60**	**691.341,48**	**111.81%**	**33.35%**
3221	Uredski materijal i ostali materijalni rashodi	2.330,21		3.371,17	144.67%	
3222	Materijal i sirovine	615.789,11		685.840,06	111.38%	
3223	Energija	219,98		0,00	0.0%	
3224	Materijal i dijelovi za tekuće i investicijsko održavanje	0,00		1.081,25	0.0%	
3225	Sitni inventar i auto gume	0,00		1.049,00	0.0%	
323	**Rashodi za usluge**	**13.037,57**	**143.813,81**	**27.258,91**	**209.08%**	**18.95%**
3231	Usluge telefona, pošte i prijevoza	4.300,00		1.000,00	23.26%	
3232	Usluge tekućeg i investicijskog održavanja	0,00		4.731,25	0.0%	
3234	Komunalne usluge	0,00		0,00	0.0%	
3236	Zdravstvene i veterinarske usluge	0,00		0,00	0.0%	
3237	Intelektualne i osobne usluge	2.707,57		3.373,57	124.6%	
3239	Ostale usluge	6.030,00		18.154,09	301.06%	
324	**Naknade troškova osobama izvan radnog odnosa**	**23.925,10**	**21.100,00**	**0,00**	**0.0%**	**0.0%**
3241	Naknade troškova osobama izvan radnog odnosa	23.925,10		0,00	0.0%	
329	**Ostali nespomenuti rashodi poslovanja**	**8.352,02**	**209.035,77**	**16.213,51**	**194.13%**	**7.76%**
3291	Naknade za rad predstavničkih i izvršnih tijela, povjerenstava i slično	0,00		1.250,00	0.0%	
3292	Premije osiguranja	285,77		0,00	0.0%	
3293	Reprezentacija	0,00		0,00	0.0%	
3299	Ostali nespomenuti rashodi poslovanja	8.066,25		14.963,51	185.51%	

34	**Financijski rashodi**	**0,00**	**360,00**	**0,00**	**0.0%**	**0.0%**
343	**Ostali financijski rashodi**	**0,00**	**360,00**	**0,00**	**0.0%**	**0.0%**
3433	Zatezne kamate	0,00		0,00	0.0%	
38	**Ostali rashodi**	**0,00**	**5.360,00**	**0,00**	**0.0%**	**0.0%**
383	**Kazne, penali i naknade štete**	**0,00**	**5.360,00**	**0,00**	**0.0%**	**0.0%**
3831	Naknade šteta pravnim i fizičkim osobama	0,00		0,00	0.0%	
4	**Rashodi za nabavu nefinancijske imovine**	**0,00**	**183.958,32**	**11.412,33**	**0.0%**	**6.2%**
42	**Rashodi za nabavu proizvedene dugotrajne imovine**	**0,00**	**179.958,32**	**11.412,33**	**0.0%**	**6.34%**
422	**Postrojenja i oprema**	**0,00**	**172.458,32**	**11.353,33**	**0.0%**	**6.58%**
4221	Uredska oprema i namještaj	0,00		9.115,37	0.0%	
4223	Oprema za održavanje i zaštitu	0,00		0,00	0.0%	
4226	Sportska i glazbena oprema	0,00		0,00	0.0%	
4227	Uređaji, strojevi i oprema za ostale namjene	0,00		2.237,96	0.0%	
424	**Knjige, umjetnička djela i ostale izložbene vrijednosti**	**0,00**	**7.500,00**	**59,00**	**0.0%**	**0.79%**
4241	Knjige	0,00		59,00	0.0%	
45	**Rashodi za dodatna ulaganja na nefinancijskoj imovini**	**0,00**	**4.000,00**	**0,00**	**0.0%**	**0.0%**
452	**Dodatna ulaganja na postrojenjima i opremi**	**0,00**	**4.000,00**	**0,00**	**0.0%**	**0.0%**
4521	Dodatna ulaganja na postrojenjima i opremi	0,00		0,00	0.0%	

Izvor 5. POMOĆI		**60.440.585,67**	**138.434.469,72**	**66.825.989,07**	**110.56%**	**48.27%**
Izvor 5.3. POMOĆI - PK		**60.440.585,67**	**138.434.469,72**	**66.825.989,07**	**110.56%**	**48.27%**
3	**Rashodi poslovanja**	**60.323.270,40**	**135.126.435,41**	**66.775.536,23**	**110.7%**	**49.42%**
31	**Rashodi za zaposlene**	**58.143.350,82**	**127.458.747,78**	**64.091.083,50**	**110.23%**	**50.28%**
311	**Plaće (Bruto)**	**48.551.836,53**	**105.488.904,13**	**53.186.995,09**	**109.55%**	**50.42%**
3111	Plaće za redovan rad	48.261.713,53		52.736.517,57	109.27%	
3113	Plaće za prekovremeni rad	104.627,00		185.747,28	177.53%	
3114	Plaće za posebne uvjete rada	185.496,00		264.730,24	142.71%	
312	**Ostali rashodi za zaposlene**	**1.741.302,07**	**4.840.062,62**	**2.147.844,29**	**123.35%**	**44.38%**
3121	Ostali rashodi za zaposlene	1.741.302,07		2.147.844,29	123.35%	
313	**Doprinosi na plaće**	**7.850.212,22**	**17.129.781,03**	**8.756.244,12**	**111.54%**	**51.12%**
3132	Doprinosi za obvezno zdravstveno osiguranje	7.850.212,22		8.756.244,12	111.54%	
32	**Materijalni rashodi**	**2.145.458,05**	**6.834.303,47**	**2.644.871,88**	**123.28%**	**38.7%**
321	**Naknade troškova zaposlenima**	**1.645.152,90**	**4.914.461,99**	**2.349.275,59**	**142.8%**	**47.8%**
3211	Službena putovanja	34.273,20		0,00	0.0%	
3212	Naknade za prijevoz, za rad na terenu i odvojeni život	1.610.293,70		2.349.275,59	145.89%	
3213	Stručno usavršavanje zaposlenika	586,00		0,00	0.0%	
322	**Rashodi za materijal i energiju**	**167.122,26**	**644.697,00**	**70.354,78**	**42.1%**	**10.91%**
3221	Uredski materijal i ostali materijalni rashodi	68.857,07		8.572,11	12.45%	
3222	Materijal i sirovine	13.175,51		47.684,08	361.91%	
3223	Energija	0,00		2.433,15	0.0%	
3224	Materijal i dijelovi za tekuće i investicijsko održavanje	0,00		0,00	0.0%	
3225	Sitni inventar i auto gume	85.089,68		11.665,44	13.71%	
323	**Rashodi za usluge**	**100.274,74**	**296.641,00**	**82.162,64**	**81.94%**	**27.7%**
3231	Usluge telefona, pošte i prijevoza	8.500,00		37.079,34	436.23%	
3232	Usluge tekućeg i investicijskog održavanja	0,00		0,00	0.0%	
3233	Usluge promidžbe i informiranja	0,00		0,00	0.0%	
3234	Komunalne usluge	0,00		1.509,74	0.0%	
3235	Zakupnine i najamnine	14.002,50		0,00	0.0%	
3237	Intelektualne i osobne usluge	41.371,24		42.954,81	103.83%	
3238	Računalne usluge	0,00		0,00	0.0%	
3239	Ostale usluge	36.401,00		618,75	1.7%	
324	**Naknade troškova osobama izvan radnog odnosa**	**89.292,57**	**300.088,00**	**0,00**	**0.0%**	**0.0%**
3241	Naknade troškova osobama izvan radnog odnosa	89.292,57		0,00	0.0%	

329	**Ostali nespomenuti rashodi poslovanja**	**143.615,58**	**678.415,48**	**143.078,87**	**99.63%**	**21.09%**
3293	Reprezentacija	3.888,87		1.440,07	37.03%	
3294	Članarine i norme	0,00		100,00	0.0%	
3295	Pristojbe i naknade	99.758,89		112.521,14	112.79%	
3299	Ostali nespomenuti rashodi poslovanja	39.967,82		29.017,66	72.6%	
34	**Financijski rashodi**	**151,53**	**0,00**	**0,00**	**0.0%**	**0.0%**
343	**Ostali financijski rashodi**	**151,53**	**0,00**	**0,00**	**0.0%**	**0.0%**
3431	Bankarske usluge i usluge platnog prometa	151,53		0,00	0.0%	
37	**Naknade građanima i kućanstvima na temelju osiguranja i druge naknade**	**34.310,00**	**833.384,16**	**39.580,85**	**115.36%**	**4.75%**
372	**Ostale naknade građanima i kućanstvima iz proračuna**	**34.310,00**	**833.384,16**	**39.580,85**	**115.36%**	**4.75%**
3722	Naknade građanima i kućanstvima u naravi	34.310,00		39.580,85	115.36%	
4	**Rashodi za nabavu nefinancijske imovine**	**117.315,27**	**3.308.034,31**	**50.452,84**	**43.01%**	**1.53%**
42	**Rashodi za nabavu proizvedene dugotrajne imovine**	**117.315,27**	**3.308.034,31**	**50.452,84**	**43.01%**	**1.53%**
421	**Građevinski objekti**	**15.581,25**	**5.000,00**	**0,00**	**0.0%**	**0.0%**
4214	Ostali građevinski objekti	15.581,25		0,00	0.0%	
422	**Postrojenja i oprema**	**65.422,24**	**983.835,18**	**42.371,43**	**64.77%**	**4.31%**
4221	Uredska oprema i namještaj	42.710,41		18.127,38	42.44%	
4222	Komunikacijska oprema	0,00		13.016,75	0.0%	
4223	Oprema za održavanje i zaštitu	0,00		0,00	0.0%	
4225	Instrumenti, uređaji i strojevi	0,00		2.099,40	0.0%	
4226	Sportska i glazbena oprema	15.677,83		3.773,75	24.07%	
4227	Uređaji, strojevi i oprema za ostale namjene	7.034,00		5.354,15	76.12%	
424	**Knjige, umjetnička djela i ostale izložbene vrijednosti**	**36.311,78**	**2.319.199,13**	**8.081,41**	**22.26%**	**0.35%**
4241	Knjige	36.311,78		8.081,41	22.26%	

Izvor 6. DONACIJE		**47.929,08**	**210.828,22**	**7.024,90**	**14.66%**	**3.33%**
Izvor 6.2. DONACIJE - PK		**47.929,08**	**210.828,22**	**7.024,90**	**14.66%**	**3.33%**
3	**Rashodi poslovanja**	**4.298,08**	**85.526,20**	**6.028,06**	**140.25%**	**7.05%**
32	**Materijalni rashodi**	**4.298,08**	**85.526,20**	**6.028,06**	**140.25%**	**7.05%**
321	**Naknade troškova zaposlenima**	**1.200,00**	**40.630,00**	**0,00**	**0.0%**	**0.0%**
3211	Službena putovanja	1.200,00		0,00	0.0%	
322	**Rashodi za materijal i energiju**	**2.922,38**	**24.253,45**	**1.325,33**	**45.35%**	**5.46%**
3221	Uredski materijal i ostali materijalni rashodi	602,38		1.325,33	220.02%	
3222	Materijal i sirovine	0,00		0,00	0.0%	
3225	Sitni inventar i auto gume	2.320,00		0,00	0.0%	
323	**Rashodi za usluge**	**0,00**	**8.624,00**	**662,50**	**0.0%**	**7.68%**
3231	Usluge telefona, pošte i prijevoza	0,00		0,00	0.0%	
3232	Usluge tekućeg i investicijskog održavanja	0,00		662,50	0.0%	
3233	Usluge promidžbe i informiranja	0,00		0,00	0.0%	
3239	Ostale usluge	0,00		0,00	0.0%	
324	**Naknade troškova osobama izvan radnog odnosa**	**0,00**	**1.000,00**	**0,00**	**0.0%**	**0.0%**
3241	Naknade troškova osobama izvan radnog odnosa	0,00		0,00	0.0%	
329	**Ostali nespomenuti rashodi poslovanja**	**175,70**	**11.018,75**	**4.040,23**	**2299.5%**	**36.67%**
3293	Reprezentacija	0,00		0,00	0.0%	
3299	Ostali nespomenuti rashodi poslovanja	175,70		4.040,23	2299.5%	
4	**Rashodi za nabavu nefinancijske imovine**	**43.631,00**	**125.302,02**	**996,84**	**2.28%**	**0.8%**
42	**Rashodi za nabavu proizvedene dugotrajne imovine**	**43.631,00**	**125.302,02**	**996,84**	**2.28%**	**0.8%**
422	**Postrojenja i oprema**	**9.631,00**	**77.411,16**	**0,00**	**0.0%**	**0.0%**
4221	Uredska oprema i namještaj	5.761,00		0,00	0.0%	
4223	Oprema za održavanje i zaštitu	3.870,00		0,00	0.0%	
4226	Sportska i glazbena oprema	0,00		0,00	0.0%	
4227	Uređaji, strojevi i oprema za ostale namjene	0,00		0,00	0.0%	
423	**Prijevozna sredstva**	**34.000,00**	**37.140,86**	**0,00**	**0.0%**	**0.0%**
4231	Prijevozna sredstva u cestovnom prometu	34.000,00		0,00	0.0%	
424	**Knjige, umjetnička djela i ostale izložbene vrijednosti**	**0,00**	**10.750,00**	**996,84**	**0.0%**	**9.27%**
4241	Knjige	0,00		996,84	0.0%	

Izvor	**7. PRIHODI OD PRODAJE ILI ZAMJENE NEFIN. IMOVINE**	**5.887,80**	**149.492,47**	**2.738,50**	**46.51%**	**1.83%**
Izvor	**7.2. PRIHODI OD PRODAJE NEFINANCIJSKE IMOVINE -PK**	**5.887,80**	**149.492,47**	**2.738,50**	**46.51%**	**1.83%**
3	**Rashodi poslovanja**	**838,80**	**14.459,45**	**0,00**	**0.0%**	**0.0%**
32	**Materijalni rashodi**	**838,80**	**14.459,45**	**0,00**	**0.0%**	**0.0%**
322	**Rashodi za materijal i energiju**	**838,80**	**14.459,45**	**0,00**	**0.0%**	**0.0%**
3221	Uredski materijal i ostali materijalni rashodi	0,00		0,00	0.0%	
3225	Sitni inventar i auto gume	838,80		0,00	0.0%	
4	**Rashodi za nabavu nefinancijske imovine**	**5.049,00**	**135.033,02**	**2.738,50**	**54.24%**	**2.03%**
42	**Rashodi za nabavu proizvedene dugotrajne imovine**	**5.049,00**	**105.033,02**	**2.738,50**	**54.24%**	**2.61%**
421	**Građevinski objekti**	**0,00**	**25.000,00**	**0,00**	**0.0%**	**0.0%**
4214	Ostali građevinski objekti	0,00		0,00	0.0%	
422	**Postrojenja i oprema**	**5.049,00**	**75.033,02**	**2.088,50**	**41.36%**	**2.78%**
4221	Uredska oprema i namještaj	0,00		1.087,50	0.0%	
4225	Instrumenti, uređaji i strojevi	0,00		1.001,00	0.0%	
4226	Sportska i glazbena oprema	0,00		0,00	0.0%	
4227	Uređaji, strojevi i oprema za ostale namjene	5.049,00		0,00	0.0%	
424	**Knjige, umjetnička djela i ostale izložbene vrijednosti**	**0,00**	**5.000,00**	**650,00**	**0.0%**	**13.0%**
4241	Knjige	0,00		650,00	0.0%	
45	**Rashodi za dodatna ulaganja na nefinancijskoj imovini**	**0,00**	**30.000,00**	**0,00**	**0.0%**	**0.0%**
451	**Dodatna ulaganja na građevinskim objektima**	**0,00**	**30.000,00**	**0,00**	**0.0%**	**0.0%**
4511	Dodatna ulaganja na građevinskim objektima	0,00		0,00	0.0%	

Aktivnost A600007 Financiranje iznad minimalnog standarda-srednje školstvo		**45.081.768,00**	**96.118.573,45**	**47.906.361,76**	**106.27%**	**49.84%**
Izvor 3. VLASTITI PRIHODI		**879.587,39**	**4.547.362,03**	**571.967,93**	**65.03%**	**12.58%**
Izvor 3.1. VLASTITI PRIHODI- PK		**800.692,84**	**4.319.162,03**	**540.468,43**	**67.5%**	**12.51%**
3	**Rashodi poslovanja**	**399.987,29**	**3.749.262,03**	**478.424,76**	**119.61%**	**12.76%**
31	**Rashodi za zaposlene**	**23.962,57**	**77.700,00**	**62.002,63**	**258.75%**	**79.8%**
311	**Plaće (Bruto)**	**22.055,86**	**68.375,00**	**61.555,78**	**279.09%**	**90.03%**
3111	Plaće za redovan rad	10.185,76		58.847,65	577.74%	
3113	Plaće za prekovremeni rad	11.870,10		2.708,13	22.81%	
313	**Doprinosi na plaće**	**1.906,71**	**9.325,00**	**446,85**	**23.44%**	**4.79%**
3132	Doprinosi za obvezno zdravstveno osiguranje	1.906,71		446,85	23.44%	
32	**Materijalni rashodi**	**376.024,72**	**3.671.562,03**	**415.372,13**	**110.46%**	**11.31%**
321	**Naknade troškova zaposlenima**	**5.379,20**	**82.100,00**	**5.499,00**	**102.23%**	**6.7%**
3211	Službena putovanja	4.182,00		4.741,00	113.37%	
3213	Stručno usavršavanje zaposlenika	475,20		0,00	0.0%	
3214	Ostale naknade troškova zaposlenima	722,00		758,00	104.99%	
322	**Rashodi za materijal i energiju**	**120.129,21**	**830.712,03**	**125.634,99**	**104.58%**	**15.12%**
3221	Uredski materijal i ostali materijalni rashodi	11.370,74		11.990,73	105.45%	
3222	Materijal i sirovine	73.560,46		82.451,90	112.09%	
3223	Energija	2.585,18		40,70	1.57%	
3224	Materijal i dijelovi za tekuće i investicijsko održavanje	26.698,13		26.246,66	98.31%	
3225	Sitni inventar i auto gume	5.914,70		4.905,00	82.93%	
3227	Službena, radna i zaštitna odjeća i obuća	0,00		0,00	0.0%	
323	**Rashodi za usluge**	**211.702,22**	**957.800,00**	**238.659,35**	**112.73%**	**24.92%**
3231	Usluge telefona, pošte i prijevoza	7.968,52		10.267,34	128.85%	
3232	Usluge tekućeg i investicijskog održavanja	19.716,50		48.099,00	243.95%	
3233	Usluge promidžbe i informiranja	6.187,50		612,50	9.9%	
3235	Zakupnine i najamnine	1.690,00		4.225,00	250.0%	
3236	Zdravstvene i veterinarske usluge	0,00		0,00	0.0%	
3237	Intelektualne i osobne usluge	166.123,37		164.170,97	98.82%	
3238	Računalne usluge	0,00		0,00	0.0%	
3239	Ostale usluge	10.016,33		11.284,54	112.66%	
324	**Naknade troškova osobama izvan radnog odnosa**	**3.492,20**	**1.464.700,00**	**2.425,00**	**69.44%**	**0.17%**
3241	Naknade troškova osobama izvan radnog odnosa	3.492,20		2.425,00	69.44%	

329	**Ostali nespomenuti rashodi poslovanja**	**35.321,89**	**336.250,00**	**43.153,79**	**122.17%**	**12.83%**
3292	Premije osiguranja	2.200,00		9.953,85	452.45%	
3293	Reprezentacija	10.291,75		22.922,09	222.72%	
3294	Članarine i norme	300,00		200,00	66.67%	
3295	Pristojbe i naknade	1.418,90		0,00	0.0%	
3299	Ostali nespomenuti rashodi poslovanja	21.111,24		10.077,85	47.74%	
34	**Financijski rashodi**	**0,00**	**0,00**	**50,00**	**0.0%**	**0.0%**
343	**Ostali financijski rashodi**	**0,00**	**0,00**	**50,00**	**0.0%**	**0.0%**
3431	Bankarske usluge i usluge platnog prometa	0,00		50,00	0.0%	
38	**Ostali rashodi**	**0,00**	**0,00**	**1.000,00**	**0.0%**	**0.0%**
381	**Tekuće donacije**	**0,00**	**0,00**	**1.000,00**	**0.0%**	**0.0%**
3811	Tekuće donacije u novcu	0,00		1.000,00	0.0%	
4	**Rashodi za nabavu nefinancijske imovine**	**400.705,55**	**569.900,00**	**62.043,67**	**15.48%**	**10.89%**
42	**Rashodi za nabavu proizvedene dugotrajne imovine**	**400.705,55**	**539.900,00**	**49.578,30**	**12.37%**	**9.18%**
422	**Postrojenja i oprema**	**256.861,22**	**518.400,00**	**47.335,45**	**18.43%**	**9.13%**
4221	Uredska oprema i namještaj	32.226,57		18.141,25	56.29%	
4222	Komunikacijska oprema	0,00		0,00	0.0%	
4223	Oprema za održavanje i zaštitu	0,00		5.950,00	0.0%	
4225	Instrumenti, uređaji i strojevi	0,00		0,00	0.0%	
4226	Sportska i glazbena oprema	0,00		0,00	0.0%	
4227	Uređaji, strojevi i oprema za ostale namjene	224.634,65		23.244,20	10.35%	
423	**Prijevozna sredstva**	**136.950,00**	**5.000,00**	**0,00**	**0.0%**	**0.0%**
4231	Prijevozna sredstva u cestovnom prometu	136.950,00		0,00	0.0%	
424	**Knjige, umjetnička djela i ostale izložbene vrijednosti**	**2.894,33**	**15.000,00**	**2.242,85**	**77.49%**	**14.95%**
4241	Knjige	2.894,33		2.242,85	77.49%	
426	**Nematerijalna proizvedena imovina**	**4.000,00**	**1.500,00**	**0,00**	**0.0%**	**0.0%**
4262	Ulaganja u računalne programe	4.000,00		0,00	0.0%	
45	**Rashodi za dodatna ulaganja na nefinancijskoj imovini**	**0,00**	**30.000,00**	**12.465,37**	**0.0%**	**41.55%**
451	**Dodatna ulaganja na građevinskim objektima**	**0,00**	**10.000,00**	**12.465,37**	**0.0%**	**124.65%**
4511	Dodatna ulaganja na građevinskim objektima	0,00		12.465,37	0.0%	
452	**Dodatna ulaganja na postrojenjima i opremi**	**0,00**	**20.000,00**	**0,00**	**0.0%**	**0.0%**
4521	Dodatna ulaganja na postrojenjima i opremi	0,00		0,00	0.0%	

Izvor 3.2. VLASTITI PRIHODI-BPŽ		**78.894,55**	**228.200,00**	**31.499,50**	**39.93%**	**13.8%**
3	**Rashodi poslovanja**	**78.894,55**	**185.200,00**	**22.000,00**	**27.89%**	**11.88%**
32	**Materijalni rashodi**	**78.894,55**	**155.200,00**	**22.000,00**	**27.89%**	**14.18%**
322	**Rashodi za materijal i energiju**	**20.000,00**	**25.000,00**	**0,00**	**0.0%**	**0.0%**
3221	Uredski materijal i ostali materijalni rashodi	0,00		0,00	0.0%	
3224	Materijal i dijelovi za tekuće i investicijsko održavanje	20.000,00		0,00	0.0%	
323	**Rashodi za usluge**	**21.750,00**	**76.200,00**	**22.000,00**	**101.15%**	**28.87%**
3232	Usluge tekućeg i investicijskog održavanja	0,00		0,00	0.0%	
3233	Usluge promidžbe i informiranja	15.250,00		17.000,00	111.48%	
3239	Ostale usluge	6.500,00		5.000,00	76.92%	
329	**Ostali nespomenuti rashodi poslovanja**	**37.144,55**	**54.000,00**	**0,00**	**0.0%**	**0.0%**
3299	Ostali nespomenuti rashodi poslovanja	37.144,55		0,00	0.0%	
37	**Naknade građanima i kućanstvima na temelju osiguranja i druge naknade**	**0,00**	**30.000,00**	**0,00**	**0.0%**	**0.0%**
372	**Ostale naknade građanima i kućanstvima iz proračuna**	**0,00**	**30.000,00**	**0,00**	**0.0%**	**0.0%**
3722	Naknade građanima i kućanstvima u naravi	0,00		0,00	0.0%	
4	**Rashodi za nabavu nefinancijske imovine**	**0,00**	**43.000,00**	**9.499,50**	**0.0%**	**22.09%**
42	**Rashodi za nabavu proizvedene dugotrajne imovine**	**0,00**	**43.000,00**	**9.499,50**	**0.0%**	**22.09%**
422	**Postrojenja i oprema**	**0,00**	**40.000,00**	**9.499,50**	**0.0%**	**23.75%**
4221	Uredska oprema i namještaj	0,00		9.499,50	0.0%	
424	**Knjige, umjetnička djela i ostale izložbene vrijednosti**	**0,00**	**3.000,00**	**0,00**	**0.0%**	**0.0%**
4241	Knjige	0,00		0,00	0.0%	

Izvor	4. PRIHODI ZA POSEBNE NAMJENE	10.818,10	411.500,00	17.703,65	163.65%	4.3%
Izvor	4.2. PRIHODI ZA POSEBNE NAMJENE - PK	10.818,10	411.500,00	17.703,65	163.65%	4.3%
3	**Rashodi poslovanja**	8.134,10	394.500,00	16.906,15	207.84%	4.29%
31	**Rashodi za zaposlene**	0,00	1.500,00	0,00	0.0%	0.0%
312	**Ostali rashodi za zaposlene**	0,00	1.500,00	0,00	0.0%	0.0%
3121	Ostali rashodi za zaposlene	0,00		0,00	0.0%	
32	**Materijalni rashodi**	8.134,10	393.000,00	16.906,15	207.84%	4.3%
321	**Naknade troškova zaposlenima**	348,00	36.100,00	0,00	0.0%	0.0%
3211	Službena putovanja	348,00		0,00	0.0%	
322	**Rashodi za materijal i energiju**	0,00	51.000,00	7.676,15	0.0%	15.05%
3221	Uredski materijal i ostali materijalni rashodi	0,00		7.676,15	0.0%	
3222	Materijal i sirovine	0,00		0,00	0.0%	
3223	Energija	0,00		0,00	0.0%	
323	**Rashodi za usluge**	0,00	158.000,00	1.797,00	0.0%	1.14%
3232	Usluge tekućeg i investicijskog održavanja	0,00		0,00	0.0%	
3239	Ostale usluge	0,00		1.797,00	0.0%	
324	**Naknade troškova osobama izvan radnog odnosa**	0,00	15.500,00	0,00	0.0%	0.0%
3241	Naknade troškova osobama izvan radnog odnosa	0,00		0,00	0.0%	
329	**Ostali nespomenuti rashodi poslovanja**	7.786,10	132.400,00	7.433,00	95.46%	5.61%
3291	Naknade za rad predstavničkih i izvršnih tijela, povjerenstava i slično	0,00		1.500,00	0.0%	
3292	Premije osiguranja	0,00		0,00	0.0%	
3293	Reprezentacija	1.991,60		0,00	0.0%	
3299	Ostali nespomenuti rashodi poslovanja	5.794,50		5.933,00	102.39%	
4	**Rashodi za nabavu nefinancijske imovine**	2.684,00	17.000,00	797,50	29.71%	4.69%
42	**Rashodi za nabavu proizvedene dugotrajne imovine**	2.684,00	17.000,00	797,50	29.71%	4.69%
422	**Postrojenja i oprema**	2.684,00	15.000,00	0,00	0.0%	0.0%
4221	Uredska oprema i namještaj	2.684,00		0,00	0.0%	
4227	Uređaji, strojevi i oprema za ostale namjene	0,00		0,00	0.0%	
424	**Knjige, umjetnička djela i ostale izložbene vrijednosti**	0,00	2.000,00	797,50	0.0%	39.88%
4241	Knjige	0,00		797,50	0.0%	

Izvor 5. POMOĆI		**44.162.460,08**	**90.707.311,42**	**47.255.080,71**	**107.0%**	**52.1%**
Izvor 5.3. POMOĆI - PK		**44.162.460,08**	**90.707.311,42**	**47.255.080,71**	**107.0%**	**52.1%**
3	**Rashodi poslovanja**	**43.726.374,39**	**90.169.511,42**	**47.184.999,49**	**107.91%**	**52.33%**
31	**Rashodi za zaposlene**	**42.497.786,98**	**87.260.425,17**	**46.736.886,65**	**109.97%**	**53.56%**
311	**Plaće (Bruto)**	**35.681.112,63**	**73.280.045,03**	**39.160.313,25**	**109.75%**	**53.44%**
3111	Plaće za redovan rad	35.576.080,84		38.897.361,23	109.34%	
3113	Plaće za prekovremeni rad	95.335,09		243.210,14	255.11%	
3114	Plaće za posebne uvjete rada	9.696,70		19.741,88	203.59%	
312	**Ostali rashodi za zaposlene**	**1.124.222,14**	**2.511.246,33**	**1.254.027,52**	**111.55%**	**49.94%**
3121	Ostali rashodi za zaposlene	1.124.222,14		1.254.027,52	111.55%	
313	**Doprinosi na plaće**	**5.692.452,21**	**11.469.133,81**	**6.322.545,88**	**111.07%**	**55.13%**
3131	Doprinosi za mirovinsko osiguranje	7.426,45		0,00	0.0%	
3132	Doprinosi za obvezno zdravstveno osiguranje	5.685.025,76		6.322.063,14	111.21%	
3133	Doprinosi za obvezno osiguranje u slučaju nezaposlenosti	0,00		482,74	0.0%	
32	**Materijalni rashodi**	**1.228.429,11**	**2.907.086,25**	**439.089,96**	**35.74%**	**15.1%**
321	**Naknade troškova zaposlenima**	**686.313,63**	**1.529.363,90**	**11.903,40**	**1.73%**	**0.78%**
3211	Službena putovanja	685.677,31		11.903,40	1.74%	
3212	Naknade za prijevoz, za rad na terenu i odvojeni život	636,32		0,00	0.0%	
3213	Stručno usavršavanje zaposlenika	0,00		0,00	0.0%	
322	**Rashodi za materijal i energiju**	**117.166,31**	**344.200,00**	**47.124,84**	**40.22%**	**13.69%**
3221	Uredski materijal i ostali materijalni rashodi	34.192,54		4.127,42	12.07%	
3222	Materijal i sirovine	1.033,50		14.358,32	1389.29%	
3225	Sitni inventar i auto gume	81.940,27		28.639,10	34.95%	
3227	Službena, radna i zaštitna odjeća i obuća	0,00		0,00	0.0%	
323	**Rashodi za usluge**	**165.021,30**	**477.242,00**	**276.096,85**	**167.31%**	**57.85%**
3231	Usluge telefona, pošte i prijevoza	36.498,56		58.184,35	159.42%	
3232	Usluge tekućeg i investicijskog održavanja	5.657,50		1.250,00	22.09%	
3233	Usluge promidžbe i informiranja	2.482,50		0,00	0.0%	
3235	Zakupnine i najamnine	0,00		0,00	0.0%	
3237	Intelektualne i osobne usluge	110.375,00		200.625,00	181.77%	
3238	Računalne usluge	9.713,74		0,00	0.0%	
3239	Ostale usluge	294,00		16.037,50	5454.93%	
324	**Naknade troškova osobama izvan radnog odnosa**	**203.971,23**	**125.762,85**	**26.868,12**	**13.17%**	**21.36%**
3241	Naknade troškova osobama izvan radnog odnosa	203.971,23		26.868,12	13.17%	
329	**Ostali nespomenuti rashodi poslovanja**	**55.956,64**	**430.517,50**	**77.096,75**	**137.78%**	**17.91%**
3292	Premije osiguranja	0,00		2.101,50	0.0%	
3293	Reprezentacija	3.428,85		1.012,00	29.51%	
3295	Pristojbe i naknade	43.593,75		58.494,50	134.18%	
3296	Troškovi sudskih postupaka	0,00		15.312,50	0.0%	
3299	Ostali nespomenuti rashodi poslovanja	8.934,04		176,25	1.97%	

34	**Financijski rashodi**	158,30	2.000,00	9.022,88	5699,86%	451.14%
343	**Ostali financijski rashodi**	158,30	2.000,00	9.022,88	5699,86%	451.14%
3431	Bankarske usluge i usluge platnog prometa	158,30		0,00	0,0%	
3433	Zatezne kamate	0,00		9.022,88	0,0%	
4	**Rashodi za nabavu nefinancijske imovine**	436.085,69	537.800,00	70.081,22	16.07%	13.03%
42	**Rashodi za nabavu proizvedene dugotrajne imovine**	436.085,69	537.800,00	70.081,22	16.07%	13.03%
422	**Postrojenja i oprema**	432.605,96	440.800,00	67.151,30	15.52%	15.23%
4221	Uredska oprema i namještaj	147.332,76		21.520,40	14.61%	
4222	Komunikacijska oprema	0,00		0,00	0,0%	
4224	Medicinska i laboratorijska oprema	0,00		18.150,00	0,0%	
4225	Instrumenti, uređaji i strojevi	65.775,46		16.031,25	24.37%	
4226	Sportska i glazbena oprema	215,00		11.449,85	3325.42%	
4227	Uređaji, strojevi i oprema za ostale namjene	219.282,74		0,00	0,0%	
424	**Knjige, umjetnička djela i ostale izložbene vrijednosti**	3.479,73	97.000,00	2.929,92	84.2%	3.02%
4241	Knjige	3.479,73		2.929,92	84.2%	

Izvor 6. DONACIJE		**26.923,33**	**446.900,00**	**61.609,47**	**228.83%**	**13.79%**
Izvor 6.2. DONACIJE - PK		**26.923,33**	**446.900,00**	**61.609,47**	**228.83%**	**13.79%**
3	**Rashodi poslovanja**	**26.923,33**	**266.900,00**	**61.609,47**	**228.83%**	**23.08%**
32	**Materijalni rashodi**	**26.923,33**	**257.500,00**	**55.609,47**	**206.55%**	**21.6%**
321	**Naknade troškova zaposlenima**	**11.451,00**	**25.500,00**	**0,00**	**0.0%**	**0.0%**
3211	Službena putovanja	11.451,00		0,00	0.0%	
322	**Rashodi za materijal i energiju**	**7.060,87**	**106.070,00**	**34.850,72**	**493.58%**	**32.86%**
3221	Uredski materijal i ostali materijalni rashodi	7.060,87		34.850,72	493.58%	
3225	Sitni inventar i auto gume	0,00		0,00	0.0%	
323	**Rashodi za usluge**	**1.800,00**	**68.960,00**	**18.922,50**	**1051.25%**	**27.44%**
3231	Usluge telefona, pošte i prijevoza	0,00		0,00	0.0%	
3239	Ostale usluge	1.800,00		18.922,50	1051.25%	
324	**Naknade troškova osobama izvan radnog odnosa**	**0,00**	**6.000,00**	**0,00**	**0.0%**	**0.0%**
3241	Naknade troškova osobama izvan radnog odnosa	0,00		0,00	0.0%	
329	**Ostali nespomenuti rashodi poslovanja**	**6.611,46**	**50.970,00**	**1.836,25**	**27.77%**	**3.6%**
3292	Premije osiguranja	6.214,56		0,00	0.0%	
3293	Reprezentacija	396,90		0,00	0.0%	
3299	Ostali nespomenuti rashodi poslovanja	0,00		1.836,25	0.0%	
38	**Ostali rashodi**	**0,00**	**9.400,00**	**6.000,00**	**0.0%**	**63.83%**
381	**Tekuće donacije**	**0,00**	**9.400,00**	**6.000,00**	**0.0%**	**63.83%**
3811	Tekuće donacije u novcu	0,00		6.000,00	0.0%	
4	**Rashodi za nabavu nefinancijske imovine**	**0,00**	**180.000,00**	**0,00**	**0.0%**	**0.0%**
42	**Rashodi za nabavu proizvedene dugotrajne imovine**	**0,00**	**180.000,00**	**0,00**	**0.0%**	**0.0%**
422	**Postrojenja i oprema**	**0,00**	**174.000,00**	**0,00**	**0.0%**	**0.0%**
4221	Uredska oprema i namještaj	0,00		0,00	0.0%	
4227	Uređaji, strojevi i oprema za ostale namjene	0,00		0,00	0.0%	
424	**Knjige, umjetnička djela i ostale izložbene vrijednosti**	**0,00**	**6.000,00**	**0,00**	**0.0%**	**0.0%**
4241	Knjige	0,00		0,00	0.0%	
Izvor 7. PRIHODI OD PRODAJE ILI ZAMJENE NEFIN. IMOVINE		**1.979,10**	**5.500,00**	**0,00**	**0.0%**	**0.0%**
Izvor 7.2. PRIHODI OD PRODAJE NEFINANCIJSKE IMOVINE -PK		**1.979,10**	**5.500,00**	**0,00**	**0.0%**	**0.0%**
3	**Rashodi poslovanja**	**0,00**	**4.000,00**	**0,00**	**0.0%**	**0.0%**
32	**Materijalni rashodi**	**0,00**	**4.000,00**	**0,00**	**0.0%**	**0.0%**
322	**Rashodi za materijal i energiju**	**0,00**	**4.000,00**	**0,00**	**0.0%**	**0.0%**
3224	Materijal i dijelovi za tekuće i investicijsko održavanje	0,00		0,00	0.0%	
4	**Rashodi za nabavu nefinancijske imovine**	**1.979,10**	**1.500,00**	**0,00**	**0.0%**	**0.0%**
42	**Rashodi za nabavu proizvedene dugotrajne imovine**	**1.979,10**	**1.500,00**	**0,00**	**0.0%**	**0.0%**
422	**Postrojenja i oprema**	**1.979,10**	**1.500,00**	**0,00**	**0.0%**	**0.0%**
4227	Uređaji, strojevi i oprema za ostale namjene	1.979,10		0,00	0.0%	

Aktivnost A600008 Javne potrebe u školstvu		**3.763.782,97**	**20.835.000,00**	**4.481.743,14**	**119.08%**	**21.51%**
Izvor 1. OPĆI PRIHODI I PRIMICI		**563.321,70**	**3.835.000,00**	**2.769.513,35**	**491.64%**	**72.22%**
Izvor 1.1. OPĆI PRIHODI I PRIMICI		**563.321,70**	**3.835.000,00**	**2.769.513,35**	**491.64%**	**72.22%**
3	**Rashodi poslovanja**	**563.321,70**	**3.835.000,00**	**2.769.513,35**	**491.64%**	**72.22%**
36	**Pomoći dane u inozemstvo i unutar općeg proračuna**	**150.000,00**	**2.080.000,00**	**2.016.104,45**	**1344.07%**	**96.93%**
366	**Pomoći proračunskim korisnicima drugih proračuna**	**150.000,00**	**2.080.000,00**	**2.016.104,45**	**1344.07%**	**96.93%**
3661	Tekuće pomoći proračunskim korisnicima drugih proračuna	150.000,00		216.104,45	144.07%	
3662	Kapitalne pomoći proračunskim korisnicima drugih proračuna	0,00		1.800.000,00	0.0%	
37	**Naknade građanima i kućanstvima na temelju osiguranja i druge naknade**	**404.354,70**	**1.480.000,00**	**536.083,90**	**132.58%**	**36.22%**
372	**Ostale naknade građanima i kućanstvima iz proračuna**	**404.354,70**	**1.480.000,00**	**536.083,90**	**132.58%**	**36.22%**
3721	Naknade građanima i kućanstvima u novcu	361.600,00		455.200,00	125.88%	
3722	Naknade građanima i kućanstvima u naravi	42.754,70		80.883,90	189.18%	
38	**Ostali rashodi**	**8.967,00**	**275.000,00**	**217.325,00**	**2423.61%**	**79.03%**
381	**Tekuće donacije**	**8.967,00**	**275.000,00**	**217.325,00**	**2423.61%**	**79.03%**
3811	Tekuće donacije u novcu	8.967,00		217.325,00	2423.61%	
Izvor 5. POMOĆI		**3.200.461,27**	**17.000.000,00**	**1.712.229,79**	**53.5%**	**10.07%**
Izvor 5.1. POMOĆI - BPŽ		**3.200.461,27**	**17.000.000,00**	**1.712.229,79**	**53.5%**	**10.07%**
3	**Rashodi poslovanja**	**3.200.461,27**	**17.000.000,00**	**1.712.229,79**	**53.5%**	**10.07%**
37	**Naknade građanima i kućanstvima na temelju osiguranja i druge naknade**	**3.200.461,27**	**17.000.000,00**	**1.712.229,79**	**53.5%**	**10.07%**
372	**Ostale naknade građanima i kućanstvima iz proračuna**	**3.200.461,27**	**17.000.000,00**	**1.712.229,79**	**53.5%**	**10.07%**
3722	Naknade građanima i kućanstvima u naravi	3.200.461,27		1.712.229,79	53.5%	
Aktivnost A600009 Natjecanja učenika osnovnih i srednjih škola		**11.700,00**	**220.450,00**	**39.159,73**	**334.7%**	**17.76%**
Izvor 1. OPĆI PRIHODI I PRIMICI		**11.700,00**	**220.450,00**	**39.159,73**	**334.7%**	**17.76%**
Izvor 1.1. OPĆI PRIHODI I PRIMICI		**11.700,00**	**220.450,00**	**39.159,73**	**334.7%**	**17.76%**
3	**Rashodi poslovanja**	**11.700,00**	**220.450,00**	**39.159,73**	**334.7%**	**17.76%**
32	**Materijalni rashodi**	**11.700,00**	**220.450,00**	**39.159,73**	**334.7%**	**17.76%**
322	**Rashodi za materijal i energiju**	**11.700,00**	**31.000,00**	**6.527,97**	**55.79%**	**21.06%**
3221	Uredski materijal i ostali materijalni rashodi	11.700,00		6.527,97	55.79%	
323	**Rashodi za usluge**	**0,00**	**31.000,00**	**1.125,00**	**0.0%**	**3.63%**
3239	Ostale usluge	0,00		1.125,00	0.0%	
324	**Naknade troškova osobama izvan radnog odnosa**	**0,00**	**45.450,00**	**0,00**	**0.0%**	**0.0%**
3241	Naknade troškova osobama izvan radnog odnosa	0,00		0,00	0.0%	
329	**Ostali nespomenuti rashodi poslovanja**	**0,00**	**113.000,00**	**31.506,76**	**0.0%**	**27.88%**
3291	Naknade za rad predstavničkih i izvršnih tijela, povjerenstava i slično	0,00		24.250,00	0.0%	
3293	Reprezentacija	0,00		7.256,76	0.0%	

Aktivnost A600010 EU projekti		**264.566,16**	**3.572.147,50**	**38.610,98**	**14.59%**	**1.08%**
Izvor 5. POMOĆI		**264.566,16**	**3.572.147,50**	**38.610,98**	**14.59%**	**1.08%**
Izvor 5.3. POMOĆI - PK		**264.566,16**	**3.572.147,50**	**38.610,98**	**14.59%**	**1.08%**
3	**Rashodi poslovanja**	**261.206,22**	**3.374.000,00**	**38.610,98**	**14.78%**	**1.14%**
31	**Rashodi za zaposlene**	**0,00**	**50.000,00**	**1.295,48**	**0.0%**	**2.59%**
311	**Plaće (Bruto)**	**0,00**	**50.000,00**	**1.295,48**	**0.0%**	**2.59%**
3111	Plaće za redovan rad	0,00		1.295,48	0.0%	
32	**Materijalni rashodi**	**261.081,22**	**3.324.000,00**	**37.315,50**	**14.29%**	**1.12%**
321	**Naknade troškova zaposlenima**	**199.140,82**	**1.388.000,00**	**5.283,60**	**2.65%**	**0.38%**
3211	Službena putovanja	78.696,65		0,00	0.0%	
3213	Stručno usavršavanje zaposlenika	120.444,17		5.283,60	4.39%	
322	**Rashodi za materijal i energiju**	**0,00**	**7.000,00**	**0,00**	**0.0%**	**0.0%**
3221	Uredski materijal i ostali materijalni rashodi	0,00		0,00	0.0%	
323	**Rashodi za usluge**	**18.618,42**	**562.500,00**	**31.131,90**	**167.21%**	**5.53%**
3231	Usluge telefona, pošte i prijevoza	6.515,00		0,00	0.0%	
3233	Usluge promidžbe i informiranja	1.250,00		0,00	0.0%	
3237	Intelektualne i osobne usluge	8.953,98		6.860,00	76.61%	
3239	Ostale usluge	1.899,44		24.271,90	1277.85%	
324	**Naknade troškova osobama izvan radnog odnosa**	**41.368,10**	**1.344.000,00**	**0,00**	**0.0%**	**0.0%**
3241	Naknade troškova osobama izvan radnog odnosa	41.368,10		0,00	0.0%	
329	**Ostali nespomenuti rashodi poslovanja**	**1.953,88**	**22.500,00**	**900,00**	**46.06%**	**4.0%**
3292	Premije osiguranja	0,00		900,00	0.0%	
3293	Reprezentacija	1.532,00		0,00	0.0%	
3299	Ostali nespomenuti rashodi poslovanja	421,88		0,00	0.0%	
34	**Financijski rashodi**	**125,00**	**0,00**	**0,00**	**0.0%**	**0.0%**
343	**Ostali financijski rashodi**	**125,00**	**0,00**	**0,00**	**0.0%**	**0.0%**
3431	Bankarske usluge i usluge platnog prometa	125,00		0,00	0.0%	
4	**Rashodi za nabavu nefinancijske imovine**	**3.359,94**	**198.147,50**	**0,00**	**0.0%**	**0.0%**
42	**Rashodi za nabavu proizvedene dugotrajne imovine**	**3.359,94**	**198.147,50**	**0,00**	**0.0%**	**0.0%**
422	**Postrojenja i oprema**	**3.359,94**	**198.147,50**	**0,00**	**0.0%**	**0.0%**
4221	Uredska oprema i namještaj	3.359,94		0,00	0.0%	
4224	Medicinska i laboratorijska oprema	0,00		0,00	0.0%	
Aktivnost A600011 Pomoćnici u nastavi		**1.015.008,06**	**2.783.388,81**	**1.058.775,58**	**104.31%**	**38.04%**
Izvor 1. OPĆI PRIHODI I PRIMICI		**0,00**	**3.550,00**	**0,00**	**0.0%**	**0.0%**
Izvor 1.1. OPĆI PRIHODI I PRIMICI		**0,00**	**3.550,00**	**0,00**	**0.0%**	**0.0%**
3	**Rashodi poslovanja**	**0,00**	**3.550,00**	**0,00**	**0.0%**	**0.0%**
32	**Materijalni rashodi**	**0,00**	**3.550,00**	**0,00**	**0.0%**	**0.0%**
323	**Rashodi za usluge**	**0,00**	**550,00**	**0,00**	**0.0%**	**0.0%**
3233	Usluge promidžbe i informiranja	0,00		0,00	0.0%	
329	**Ostali nespomenuti rashodi poslovanja**	**0,00**	**3.000,00**	**0,00**	**0.0%**	**0.0%**
3299	Ostali nespomenuti rashodi poslovanja	0,00		0,00	0.0%	

Izvor 5. POMOĆI		**1.015.008,06**	**2.779.838,81**	**1.058.775,58**	**104.31%**	**38.09%**
Izvor 5.1. POMOĆI - BPŽ		**1.015.008,06**	**2.779.838,81**	**1.058.775,58**	**104.31%**	**38.09%**
3	**Rashodi poslovanja**	**1.015.008,06**	**2.779.838,81**	**1.058.775,58**	**104.31%**	**38.09%**
31	**Rashodi za zaposlene**	**951.471,51**	**2.513.790,06**	**976.422,58**	**102.62%**	**38.84%**
311	**Plaće (Bruto)**	**816.855,03**	**2.024.228,28**	**832.358,78**	**101.9%**	**41.12%**
3111	Plaće za redovan rad	816.855,03		832.358,78	101.9%	
312	**Ostali rashodi za zaposlene**	**400,00**	**163.000,00**	**0,00**	**0.0%**	**0.0%**
3121	Ostali rashodi za zaposlene	400,00		0,00	0.0%	
313	**Doprinosi na plaće**	**134.216,48**	**326.561,78**	**144.063,80**	**107.34%**	**44.12%**
3132	Doprinosi za obvezno zdravstveno osiguranje	134.216,48		144.063,80	107.34%	
32	**Materijalni rashodi**	**63.536,55**	**266.048,75**	**82.353,00**	**129.62%**	**30.95%**
321	**Naknade troškova zaposlenima**	**53.512,56**	**249.119,75**	**82.353,00**	**153.89%**	**33.06%**
3211	Službena putovanja	0,00		0,00	0.0%	
3212	Naknade za prijevoz, za rad na terenu i odvojeni život	53.512,56		82.353,00	153.89%	
323	**Rashodi za usluge**	**10.023,99**	**16.929,00**	**0,00**	**0.0%**	**0.0%**
3233	Usluge promidžbe i informiranja	0,00		0,00	0.0%	
3236	Zdravstvene i veterinarske usluge	0,00		0,00	0.0%	
3237	Intelektualne i osobne usluge	10.023,99		0,00	0.0%	
Aktivnost A600012 Osiguranje školske prehrane za djecu u riziku od siromaštva		**282.490,71**	**1.149.020,47**	**450.375,92**	**159.43%**	**39.2%**
Izvor 5. POMOĆI		**282.490,71**	**1.149.020,47**	**450.375,92**	**159.43%**	**39.2%**
Izvor 5.1. POMOĆI - BPŽ		**282.490,71**	**1.149.020,47**	**450.375,92**	**159.43%**	**39.2%**
3	**Rashodi poslovanja**	**282.490,71**	**1.149.020,47**	**450.375,92**	**159.43%**	**39.2%**
32	**Materijalni rashodi**	**282.490,71**	**1.149.020,47**	**450.375,92**	**159.43%**	**39.2%**
322	**Rashodi za materijal i energiju**	**282.490,71**	**1.149.020,47**	**450.375,92**	**159.43%**	**39.2%**
3222	Materijal i sirovine	282.490,71		450.375,92	159.43%	
Aktivnost A600014 Projekt "Školska shema"		**158.077,66**	**526.838,35**	**232.387,62**	**147.01%**	**44.11%**
Izvor 5. POMOĆI		**158.077,66**	**526.838,35**	**232.387,62**	**147.01%**	**44.11%**
Izvor 5.1. POMOĆI - BPŽ		**158.077,66**	**526.838,35**	**232.387,62**	**147.01%**	**44.11%**
3	**Rashodi poslovanja**	**158.077,66**	**526.838,35**	**232.387,62**	**147.01%**	**44.11%**
32	**Materijalni rashodi**	**154.623,96**	**516.838,35**	**225.919,41**	**146.11%**	**43.71%**
322	**Rashodi za materijal i energiju**	**154.623,96**	**516.838,35**	**225.919,41**	**146.11%**	**43.71%**
3222	Materijal i sirovine	154.623,96		225.919,41	146.11%	
36	**Pomoći dane u inozemstvo i unutar općeg proračuna**	**3.453,70**	**10.000,00**	**6.468,21**	**187.28%**	**64.68%**
366	**Pomoći proračunskim korisnicima drugih proračuna**	**3.453,70**	**10.000,00**	**6.468,21**	**187.28%**	**64.68%**
3661	Tekuće pomoći proračunskim korisnicima drugih proračuna	3.453,70		6.468,21	187.28%	

Aktivnost A600017 Projekt "Unaprjeđenje materijalnih uvjeta u OŠ i SŠ"		**100.000,00**	**0,00**	**62.685,00**	**62.69%**	**0.0%**
Izvor 5. POMOĆI		**100.000,00**	**0,00**	**62.685,00**	**62.69%**	**0.0%**
Izvor 5.1. POMOĆI - BPŽ		**100.000,00**	**0,00**	**62.685,00**	**62.69%**	**0.0%**
4	**Rashodi za nabavu nefinancijske imovine**	**100.000,00**	**0,00**	**62.685,00**	**62.69%**	**0.0%**
45	**Rashodi za dodatna ulaganja na nefinancijskoj imovini**	**100.000,00**	**0,00**	**62.685,00**	**62.69%**	**0.0%**
451	**Dodatna ulaganja na građevinskim objektima**	**100.000,00**	**0,00**	**62.685,00**	**62.69%**	**0.0%**
4511	Dodatna ulaganja na građevinskim objektima	100.000,00		62.685,00	62.69%	
Aktivnost A600027 Projekt "Medni dan "		**0,00**	**26.806,00**	**0,00**	**0.0%**	**0.0%**
Izvor 5. POMOĆI		**0,00**	**26.806,00**	**0,00**	**0.0%**	**0.0%**
Izvor 5.1. POMOĆI - BPŽ		**0,00**	**26.806,00**	**0,00**	**0.0%**	**0.0%**
3	**Rashodi poslovanja**	**0,00**	**26.806,00**	**0,00**	**0.0%**	**0.0%**
32	**Materijalni rashodi**	**0,00**	**26.806,00**	**0,00**	**0.0%**	**0.0%**
322	**Rashodi za materijal i energiju**	**0,00**	**26.806,00**	**0,00**	**0.0%**	**0.0%**
3222	Materijal i sirovine	0,00		0,00	0.0%	
Kapitalni projekt K600003 Ulaganja u osnovne škole		**294.383,46**	**8.545.797,74**	**384.561,05**	**130.63%**	**4.5%**
Izvor 5. POMOĆI		**294.383,46**	**8.545.797,74**	**384.561,05**	**130.63%**	**4.5%**
Izvor 5.4. DECENTRALIZIRANA SREDSTVA (OBVEZE)		**294.383,46**	**8.545.797,74**	**384.561,05**	**130.63%**	**4.5%**
4	**Rashodi za nabavu nefinancijske imovine**	**294.383,46**	**8.545.797,74**	**384.561,05**	**130.63%**	**4.5%**
42	**Rashodi za nabavu proizvedene dugotrajne imovine**	**35.383,46**	**4.242.071,74**	**336.667,25**	**951.48%**	**7.94%**
421	**Građevinski objekti**	**35.383,46**	**4.032.071,74**	**0,00**	**0.0%**	**0.0%**
4212	Poslovni objekti	35.383,46		0,00	0.0%	
422	**Postrojenja i oprema**	**0,00**	**210.000,00**	**336.667,25**	**0.0%**	**160.32%**
4221	Uredska oprema i namještaj	0,00		336.667,25	0.0%	
45	**Rashodi za dodatna ulaganja na nefinancijskoj imovini**	**259.000,00**	**4.303.726,00**	**47.893,80**	**18.49%**	**1.11%**
451	**Dodatna ulaganja na građevinskim objektima**	**259.000,00**	**4.303.726,00**	**47.893,80**	**18.49%**	**1.11%**
4511	Dodatna ulaganja na građevinskim objektima	259.000,00		47.893,80	18.49%	
Kapitalni projekt K600005 Ulaganja u srednje škole		**21.742,84**	**3.627.034,04**	**45.089,95**	**207.38%**	**1.24%**
Izvor 5. POMOĆI		**21.742,84**	**3.627.034,04**	**45.089,95**	**207.38%**	**1.24%**
Izvor 5.4. DECENTRALIZIRANA SREDSTVA (OBVEZE)		**21.742,84**	**3.627.034,04**	**45.089,95**	**207.38%**	**1.24%**
4	**Rashodi za nabavu nefinancijske imovine**	**21.742,84**	**3.627.034,04**	**45.089,95**	**207.38%**	**1.24%**
42	**Rashodi za nabavu proizvedene dugotrajne imovine**	**0,00**	**3.228.871,51**	**30.089,95**	**0.0%**	**0.93%**
421	**Građevinski objekti**	**0,00**	**3.048.871,51**	**0,00**	**0.0%**	**0.0%**
4212	Poslovni objekti	0,00		0,00	0.0%	
422	**Postrojenja i oprema**	**0,00**	**180.000,00**	**30.089,95**	**0.0%**	**16.72%**
4221	Uredska oprema i namještaj	0,00		30.089,95	0.0%	
45	**Rashodi za dodatna ulaganja na nefinancijskoj imovini**	**21.742,84**	**398.162,53**	**15.000,00**	**68.99%**	**3.77%**
451	**Dodatna ulaganja na građevinskim objektima**	**21.742,84**	**398.162,53**	**15.000,00**	**68.99%**	**3.77%**
4511	Dodatna ulaganja na građevinskim objektima	21.742,84		15.000,00	68.99%	

Kapitalni projekt K600016 Energetska obnova školskih objekata		**0,00**	**3.306.807,96**	**0,00**	**0.0%**	**0.0%**
Izvor 5. POMOĆI		**0,00**	**3.306.807,96**	**0,00**	**0.0%**	**0.0%**
Izvor 5.1. POMOĆI - BPŽ		**0,00**	**3.306.807,96**	**0,00**	**0.0%**	**0.0%**
4	**Rashodi za nabavu nefinancijske imovine**	**0,00**	**3.306.807,96**	**0,00**	**0.0%**	**0.0%**
45	**Rashodi za dodatna ulaganja na nefinancijskoj imovini**	**0,00**	**3.306.807,96**	**0,00**	**0.0%**	**0.0%**
451	**Dodatna ulaganja na građevinskim objektima**	**0,00**	**3.306.807,96**	**0,00**	**0.0%**	**0.0%**
4511	Dodatna ulaganja na građevinskim objektima	0,00		0,00	0.0%	
Kapitalni projekt K600027 Energetska obnova OŠ M.A.Reljković Davor		**12.115,34**	**30.600,00**	**0,00**	**0.0%**	**0.0%**
Izvor 5. POMOĆI		**12.115,34**	**30.600,00**	**0,00**	**0.0%**	**0.0%**
Izvor 5.1. POMOĆI - BPŽ		**12.115,34**	**30.600,00**	**0,00**	**0.0%**	**0.0%**
3	**Rashodi poslovanja**	**12.115,34**	**30.600,00**	**0,00**	**0.0%**	**0.0%**
31	**Rashodi za zaposlene**	**12.115,34**	**20.800,00**	**0,00**	**0.0%**	**0.0%**
311	**Plaće (Bruto)**	**10.399,44**	**20.800,00**	**0,00**	**0.0%**	**0.0%**
3111	Plaće za redovan rad	10.399,44		0,00	0.0%	
313	**Doprinosi na plaće**	**1.715,90**	**0,00**	**0,00**	**0.0%**	**0.0%**
3132	Doprinosi za obvezno zdravstveno osiguranje	1.715,90		0,00	0.0%	
32	**Materijalni rashodi**	**0,00**	**9.800,00**	**0,00**	**0.0%**	**0.0%**
323	**Rashodi za usluge**	**0,00**	**9.800,00**	**0,00**	**0.0%**	**0.0%**
3233	Usluge promidžbe i informiranja	0,00		0,00	0.0%	
Kapitalni projekt K600028 Energetska obnova OŠ V.Car Emin Donji Andrijevci		**539.374,39**	**30.100,00**	**0,00**	**0.0%**	**0.0%**
Izvor 1. OPĆI PRIHODI I PRIMICI		**522.259,05**	**0,00**	**0,00**	**0.0%**	**0.0%**
Izvor 1.1. OPĆI PRIHODI I PRIMICI		**522.259,05**	**0,00**	**0,00**	**0.0%**	**0.0%**
4	**Rashodi za nabavu nefinancijske imovine**	**522.259,05**	**0,00**	**0,00**	**0.0%**	**0.0%**
45	**Rashodi za dodatna ulaganja na nefinancijskoj imovini**	**522.259,05**	**0,00**	**0,00**	**0.0%**	**0.0%**
451	**Dodatna ulaganja na građevinskim objektima**	**522.259,05**	**0,00**	**0,00**	**0.0%**	**0.0%**
4511	Dodatna ulaganja na građevinskim objektima	522.259,05		0,00	0.0%	
Izvor 5. POMOĆI		**17.115,34**	**30.100,00**	**0,00**	**0.0%**	**0.0%**
Izvor 5.1. POMOĆI - BPŽ		**17.115,34**	**30.100,00**	**0,00**	**0.0%**	**0.0%**
3	**Rashodi poslovanja**	**12.115,34**	**30.100,00**	**0,00**	**0.0%**	**0.0%**
31	**Rashodi za zaposlene**	**12.115,34**	**20.800,00**	**0,00**	**0.0%**	**0.0%**
311	**Plaće (Bruto)**	**10.399,44**	**20.800,00**	**0,00**	**0.0%**	**0.0%**
3111	Plaće za redovan rad	10.399,44		0,00	0.0%	
313	**Doprinosi na plaće**	**1.715,90**	**0,00**	**0,00**	**0.0%**	**0.0%**
3132	Doprinosi za obvezno zdravstveno osiguranje	1.715,90		0,00	0.0%	
32	**Materijalni rashodi**	**0,00**	**9.300,00**	**0,00**	**0.0%**	**0.0%**
323	**Rashodi za usluge**	**0,00**	**9.300,00**	**0,00**	**0.0%**	**0.0%**
3233	Usluge promidžbe i informiranja	0,00		0,00	0.0%	
4	**Rashodi za nabavu nefinancijske imovine**	**5.000,00**	**0,00**	**0,00**	**0.0%**	**0.0%**
45	**Rashodi za dodatna ulaganja na nefinancijskoj imovini**	**5.000,00**	**0,00**	**0,00**	**0.0%**	**0.0%**
451	**Dodatna ulaganja na građevinskim objektima**	**5.000,00**	**0,00**	**0,00**	**0.0%**	**0.0%**
4511	Dodatna ulaganja na građevinskim objektima	5.000,00		0,00	0.0%	

Kapitalni projekt K600029 Energetska obnova Gimnazija Nova Gradiška		**67.437,84**	**2.056.164,00**	**812.976,71**	**1205.52%**	**39.54%**
Izvor 1. OPĆI PRIHODI I PRIMICI		**44.072,50**	**0,00**	**0,00**	**0.0%**	**0.0%**
Izvor 1.1. OPĆI PRIHODI I PRIMICI		**44.072,50**	**0,00**	**0,00**	**0.0%**	**0.0%**
4	**Rashodi za nabavu nefinancijske imovine**	**44.072,50**	**0,00**	**0,00**	**0.0%**	**0.0%**
45	**Rashodi za dodatna ulaganja na nefinancijskoj imovini**	**44.072,50**	**0,00**	**0,00**	**0.0%**	**0.0%**
451	**Dodatna ulaganja na građevinskim objektima**	**44.072,50**	**0,00**	**0,00**	**0.0%**	**0.0%**
4511	Dodatna ulaganja na građevinskim objektima	44.072,50		0,00	0.0%	
Izvor 5. POMOĆI		**23.365,34**	**2.056.164,00**	**812.976,71**	**3479.41%**	**39.54%**
Izvor 5.1. POMOĆI - BPŽ		**23.365,34**	**2.056.164,00**	**812.976,71**	**3479.41%**	**39.54%**
3	**Rashodi poslovanja**	**12.115,34**	**34.100,00**	**0,00**	**0.0%**	**0.0%**
31	**Rashodi za zaposlene**	**12.115,34**	**24.800,00**	**0,00**	**0.0%**	**0.0%**
311	**Plaće (Bruto)**	**10.399,44**	**20.800,00**	**0,00**	**0.0%**	**0.0%**
3111	Plaće za redovan rad	10.399,44		0,00	0.0%	
313	**Doprinosi na plaće**	**1.715,90**	**4.000,00**	**0,00**	**0.0%**	**0.0%**
3132	Doprinosi za obvezno zdravstveno osiguranje	1.715,90		0,00	0.0%	
3133	Doprinosi za obvezno osiguranje u slučaju nezaposlenosti	0,00		0,00	0.0%	
32	**Materijalni rashodi**	**0,00**	**9.300,00**	**0,00**	**0.0%**	**0.0%**
323	**Rashodi za usluge**	**0,00**	**9.300,00**	**0,00**	**0.0%**	**0.0%**
3233	Usluge promidžbe i informiranja	0,00		0,00	0.0%	
4	**Rashodi za nabavu nefinancijske imovine**	**11.250,00**	**2.022.064,00**	**812.976,71**	**7226.46%**	**40.21%**
45	**Rashodi za dodatna ulaganja na nefinancijskoj imovini**	**11.250,00**	**2.022.064,00**	**812.976,71**	**7226.46%**	**40.21%**
451	**Dodatna ulaganja na građevinskim objektima**	**11.250,00**	**2.022.064,00**	**812.976,71**	**7226.46%**	**40.21%**
4511	Dodatna ulaganja na građevinskim objektima	11.250,00		812.976,71	7226.46%	
Kapitalni projekt K600030 Energetska obnova O.Š.L.J.Gaj Nova Gradiška		**741.332,55**	**1.566.974,00**	**194.481,23**	**26.23%**	**12.41%**
Izvor 5. POMOĆI		**741.332,55**	**1.566.974,00**	**194.481,23**	**26.23%**	**12.41%**
Izvor 5.1. POMOĆI - BPŽ		**741.332,55**	**1.566.974,00**	**194.481,23**	**26.23%**	**12.41%**
3	**Rashodi poslovanja**	**12.115,34**	**34.300,00**	**0,00**	**0.0%**	**0.0%**
31	**Rashodi za zaposlene**	**12.115,34**	**24.300,00**	**0,00**	**0.0%**	**0.0%**
311	**Plaće (Bruto)**	**10.399,44**	**20.800,00**	**0,00**	**0.0%**	**0.0%**
3111	Plaće za redovan rad	10.399,44		0,00	0.0%	
313	**Doprinosi na plaće**	**1.715,90**	**3.500,00**	**0,00**	**0.0%**	**0.0%**
3132	Doprinosi za obvezno zdravstveno osiguranje	1.715,90		0,00	0.0%	
32	**Materijalni rashodi**	**0,00**	**10.000,00**	**0,00**	**0.0%**	**0.0%**
323	**Rashodi za usluge**	**0,00**	**10.000,00**	**0,00**	**0.0%**	**0.0%**
3233	Usluge promidžbe i informiranja	0,00		0,00	0.0%	
4	**Rashodi za nabavu nefinancijske imovine**	**729.217,21**	**1.532.674,00**	**194.481,23**	**26.67%**	**12.69%**
45	**Rashodi za dodatna ulaganja na nefinancijskoj imovini**	**729.217,21**	**1.532.674,00**	**194.481,23**	**26.67%**	**12.69%**
451	**Dodatna ulaganja na građevinskim objektima**	**729.217,21**	**1.532.674,00**	**194.481,23**	**26.67%**	**12.69%**
4511	Dodatna ulaganja na građevinskim objektima	729.217,21		194.481,23	26.67%	

Kapitalni projekt K600031 Energetska obnova Tehnička škola Slav.Brod		**12.115,34**	**6.275.137,82**	**32.279,79**	**266.44%**	**0.51%**
Izvor 5. POMOĆI		**12.115,34**	**6.275.137,82**	**32.279,79**	**266.44%**	**0.51%**
Izvor 5.1. POMOĆI - BPŽ		**12.115,34**	**6.275.137,82**	**32.279,79**	**266.44%**	**0.51%**
3	**Rashodi poslovanja**	**12.115,34**	**34.300,00**	**300,00**	**2.48%**	**0.87%**
31	**Rashodi za zaposlene**	**12.115,34**	**24.300,00**	**0,00**	**0.0%**	**0.0%**
311	**Plaće (Bruto)**	**10.399,44**	**20.800,00**	**0,00**	**0.0%**	**0.0%**
3111	Plaće za redovan rad	10.399,44		0,00	0.0%	
313	**Doprinosi na plaće**	**1.715,90**	**3.500,00**	**0,00**	**0.0%**	**0.0%**
3132	Doprinosi za obvezno zdravstveno osiguranje	1.715,90		0,00	0.0%	
32	**Materijalni rashodi**	**0,00**	**10.000,00**	**300,00**	**0.0%**	**3.0%**
323	**Rashodi za usluge**	**0,00**	**10.000,00**	**300,00**	**0.0%**	**3.0%**
3233	Usluge promidžbe i informiranja	0,00		300,00	0.0%	
4	**Rashodi za nabavu nefinancijske imovine**	**0,00**	**6.240.837,82**	**31.979,79**	**0.0%**	**0.51%**
45	**Rashodi za dodatna ulaganja na nefinancijskoj imovini**	**0,00**	**6.240.837,82**	**31.979,79**	**0.0%**	**0.51%**
451	**Dodatna ulaganja na građevinskim objektima**	**0,00**	**6.240.837,82**	**31.979,79**	**0.0%**	**0.51%**
4511	Dodatna ulaganja na građevinskim objektima	0,00		31.979,79	0.0%	
Kapitalni projekt K600032 Energetska obnova - Obrtnička škola Slav.Brod		**12.115,30**	**2.989.039,40**	**1.065.234,07**	**8792.47%**	**35.64%**
Izvor 5. POMOĆI		**12.115,30**	**2.989.039,40**	**1.065.234,07**	**8792.47%**	**35.64%**
Izvor 5.1. POMOĆI - BPŽ		**12.115,30**	**2.989.039,40**	**1.065.234,07**	**8792.47%**	**35.64%**
3	**Rashodi poslovanja**	**12.115,30**	**34.300,00**	**0,00**	**0.0%**	**0.0%**
31	**Rashodi za zaposlene**	**12.115,30**	**24.300,00**	**0,00**	**0.0%**	**0.0%**
311	**Plaće (Bruto)**	**10.399,40**	**20.800,00**	**0,00**	**0.0%**	**0.0%**
3111	Plaće za redovan rad	10.399,40		0,00	0.0%	
313	**Doprinosi na plaće**	**1.715,90**	**3.500,00**	**0,00**	**0.0%**	**0.0%**
3132	Doprinosi za obvezno zdravstveno osiguranje	1.715,90		0,00	0.0%	
32	**Materijalni rashodi**	**0,00**	**10.000,00**	**0,00**	**0.0%**	**0.0%**
323	**Rashodi za usluge**	**0,00**	**10.000,00**	**0,00**	**0.0%**	**0.0%**
3233	Usluge promidžbe i informiranja	0,00		0,00	0.0%	
4	**Rashodi za nabavu nefinancijske imovine**	**0,00**	**2.954.739,40**	**1.065.234,07**	**0.0%**	**36.05%**
45	**Rashodi za dodatna ulaganja na nefinancijskoj imovini**	**0,00**	**2.954.739,40**	**1.065.234,07**	**0.0%**	**36.05%**
451	**Dodatna ulaganja na građevinskim objektima**	**0,00**	**2.954.739,40**	**1.065.234,07**	**0.0%**	**36.05%**
4511	Dodatna ulaganja na građevinskim objektima	0,00		1.065.234,07	0.0%	

Kapitalni projekt K600033 Energetska obnova -Srednja medicinska škola Slav.Brod		**12.115,25**	**1.702.360,93**	**9.175,00**	**75.73%**	**0.54%**
Izvor 5. POMOĆI		**12.115,25**	**1.702.360,93**	**9.175,00**	**75.73%**	**0.54%**
Izvor 5.1. POMOĆI - BPŽ		**12.115,25**	**1.702.360,93**	**9.175,00**	**75.73%**	**0.54%**
3	**Rashodi poslovanja**	**12.115,25**	**34.300,00**	**2.175,00**	**17.95%**	**6.34%**
31	**Rashodi za zaposlene**	**12.115,25**	**24.300,00**	**0,00**	**0.0%**	**0.0%**
311	**Plaće (Bruto)**	**10.399,38**	**20.800,00**	**0,00**	**0.0%**	**0.0%**
3111	Plaće za redovan rad	10.399,38		0,00	0.0%	
313	**Doprinosi na plaće**	**1.715,87**	**3.500,00**	**0,00**	**0.0%**	**0.0%**
3132	Doprinosi za obvezno zdravstveno osiguranje	1.715,87		0,00	0.0%	
32	**Materijalni rashodi**	**0,00**	**10.000,00**	**2.175,00**	**0.0%**	**21.75%**
323	**Rashodi za usluge**	**0,00**	**10.000,00**	**2.175,00**	**0.0%**	**21.75%**
3233	Usluge promidžbe i informiranja	0,00		2.175,00	0.0%	
4	**Rashodi za nabavu nefinancijske imovine**	**0,00**	**1.668.060,93**	**7.000,00**	**0.0%**	**0.42%**
45	**Rashodi za dodatna ulaganja na nefinancijskoj imovini**	**0,00**	**1.668.060,93**	**7.000,00**	**0.0%**	**0.42%**
451	**Dodatna ulaganja na građevinskim objektima**	**0,00**	**1.668.060,93**	**7.000,00**	**0.0%**	**0.42%**
4511	Dodatna ulaganja na građevinskim objektima	0,00		7.000,00	0.0%	

Kapitalni projekt K600034 Regionalni centar kompetentnosti Slavonika 5.0		-	**4.827.383,08**	**103.184,47**	**0.0%**	**2.14%**
Izvor 5. POMOĆI		-	**4.827.383,08**	**103.184,47**	**0.0%**	**2.14%**
Izvor 5.3. POMOĆI - PK		-	**4.827.383,08**	**103.184,47**	**0.0%**	**2.14%**
3	**Rashodi poslovanja**	-	**836.997,53**	**103.184,47**	**0.0%**	**12.33%**
31	**Rashodi za zaposlene**	-	**111.158,97**	**55.234,47**	**0.0%**	**49.69%**
311	**Plaće (Bruto)**	-	**111.158,97**	**55.234,47**	**0.0%**	**49.69%**
3111	Plaće za redovan rad	-		55.234,47	0.0%	
32	**Materijalni rashodi**	-	**725.838,56**	**47.950,00**	**0.0%**	**6.61%**
321	**Naknade troškova zaposlenima**	-	**4.169,36**	**45.000,00**	**0.0%**	**1079.3%**
3211	Službena putovanja	-		0,00	0.0%	
3213	Stručno usavršavanje zaposlenika	-		45.000,00	0.0%	
323	**Rashodi za usluge**	-	**448.511,03**	**0,00**	**0.0%**	**0.0%**
3233	Usluge promidžbe i informiranja	-		0,00	0.0%	
3234	Komunalne usluge	-		0,00	0.0%	
3237	Intelektualne i osobne usluge	-		0,00	0.0%	
3239	Ostale usluge	-		0,00	0.0%	
324	**Naknade troškova osobama izvan radnog odnosa**	-	**48.617,78**	**0,00**	**0.0%**	**0.0%**
3241	Naknade troškova osobama izvan radnog odnosa	-		0,00	0.0%	
329	**Ostali nespomenuti rashodi poslovanja**	-	**224.540,39**	**2.950,00**	**0.0%**	**1.31%**
3293	Reprezentacija	-		2.950,00	0.0%	
3295	Pristojbe i naknade	-		0,00	0.0%	
3299	Ostali nespomenuti rashodi poslovanja	-		0,00	0.0%	
4	**Rashodi za nabavu nefinancijske imovine**	-	**3.990.385,55**	**0,00**	**0.0%**	**0.0%**
42	**Rashodi za nabavu proizvedene dugotrajne imovine**	-	**3.990.385,55**	**0,00**	**0.0%**	**0.0%**
421	**Građevinski objekti**	-	**2.239.476,60**	**0,00**	**0.0%**	**0.0%**
4212	Poslovni objekti	-		0,00	0.0%	
422	**Postrojenja i oprema**	-	**1.750.908,95**	**0,00**	**0.0%**	**0.0%**
4221	Uredska oprema i namještaj	-		0,00	0.0%	
4227	Uređaji, strojevi i oprema za ostale namjene	-		0,00	0.0%	

Kapitalni projekt K600035 Pametne škole 2		**0,00**	**2.900.000,00**	**0,00**	**0.0%**	**0.0%**
Izvor 1. OPĆI PRIHODI I PRIMICI		**0,00**	**109.875,00**	**0,00**	**0.0%**	**0.0%**
Izvor 1.1. OPĆI PRIHODI I PRIMICI		**0,00**	**109.875,00**	**0,00**	**0.0%**	**0.0%**
3	**Rashodi poslovanja**	**0,00**	**109.875,00**	**0,00**	**0.0%**	**0.0%**
31	**Rashodi za zaposlene**	**0,00**	**54.300,00**	**0,00**	**0.0%**	**0.0%**
311	**Plaće (Bruto)**	**0,00**	**46.650,00**	**0,00**	**0.0%**	**0.0%**
3111	Plaće za redovan rad	0,00		0,00	0.0%	
313	**Doprinosi na plaće**	**0,00**	**7.650,00**	**0,00**	**0.0%**	**0.0%**
3132	Doprinosi za obvezno zdravstveno osiguranje	0,00		0,00	0.0%	
32	**Materijalni rashodi**	**0,00**	**55.575,00**	**0,00**	**0.0%**	**0.0%**
321	**Naknade troškova zaposlenima**	**0,00**	**1.800,00**	**0,00**	**0.0%**	**0.0%**
3211	Službena putovanja	0,00		0,00	0.0%	
322	**Rashodi za materijal i energiju**	**0,00**	**10.650,00**	**0,00**	**0.0%**	**0.0%**
3221	Uredski materijal i ostali materijalni rashodi	0,00		0,00	0.0%	
3225	Sitni inventar i auto gume	0,00		0,00	0.0%	
323	**Rashodi za usluge**	**0,00**	**40.350,00**	**0,00**	**0.0%**	**0.0%**
3231	Usluge telefona, pošte i prijevoza	0,00		0,00	0.0%	
3233	Usluge promidžbe i informiranja	0,00		0,00	0.0%	
3237	Intelektualne i osobne usluge	0,00		0,00	0.0%	
329	**Ostali nespomenuti rashodi poslovanja**	**0,00**	**2.775,00**	**0,00**	**0.0%**	**0.0%**
3293	Reprezentacija	0,00		0,00	0.0%	

Izvor 5. POMOĆI		**0,00**	**2.790.125,00**	**0,00**	**0.0%**	**0.0%**
Izvor 5.1. POMOĆI - BPŽ		**0,00**	**2.790.125,00**	**0,00**	**0.0%**	**0.0%**
3	**Rashodi poslovanja**	**0,00**	**622.625,00**	**0,00**	**0.0%**	**0.0%**
31	**Rashodi za zaposlene**	**0,00**	**307.700,00**	**0,00**	**0.0%**	**0.0%**
311	**Plaće (Bruto)**	**0,00**	**264.350,00**	**0,00**	**0.0%**	**0.0%**
3111	Plaće za redovan rad	0,00		0,00	0.0%	
313	**Doprinosi na plaće**	**0,00**	**43.350,00**	**0,00**	**0.0%**	**0.0%**
3132	Doprinosi za obvezno zdravstveno osiguranje	0,00		0,00	0.0%	
32	**Materijalni rashodi**	**0,00**	**314.925,00**	**0,00**	**0.0%**	**0.0%**
321	**Naknade troškova zaposlenima**	**0,00**	**10.200,00**	**0,00**	**0.0%**	**0.0%**
3211	Službena putovanja	0,00		0,00	0.0%	
322	**Rashodi za materijal i energiju**	**0,00**	**60.350,00**	**0,00**	**0.0%**	**0.0%**
3221	Uredski materijal i ostali materijalni rashodi	0,00		0,00	0.0%	
3225	Sitni inventar i auto gume	0,00		0,00	0.0%	
323	**Rashodi za usluge**	**0,00**	**228.650,00**	**0,00**	**0.0%**	**0.0%**
3231	Usluge telefona, pošte i prijevoza	0,00		0,00	0.0%	
3233	Usluge promidžbe i informiranja	0,00		0,00	0.0%	
3237	Intelektualne i osobne usluge	0,00		0,00	0.0%	
329	**Ostali nespomenuti rashodi poslovanja**	**0,00**	**15.725,00**	**0,00**	**0.0%**	**0.0%**
3293	Reprezentacija	0,00		0,00	0.0%	
4	**Rashodi za nabavu nefinancijske imovine**	**0,00**	**2.167.500,00**	**0,00**	**0.0%**	**0.0%**
45	**Rashodi za dodatna ulaganja na nefinancijskoj imovini**	**0,00**	**2.167.500,00**	**0,00**	**0.0%**	**0.0%**
451	**Dodatna ulaganja na građevinskim objektima**	**0,00**	**2.167.500,00**	**0,00**	**0.0%**	**0.0%**
4511	Dodatna ulaganja na građevinskim objektima	0,00		0,00	0.0%	

Tekući projekt T600028 EU projekt"Regionalni centar kompetentnosti"- "Slavonika 5.1"			**0,00**	**12.334.393,00**	**830.165,62**	**0.0%**	**6.73%**
Izvor 5. POMOĆI			**0,00**	**12.334.393,00**	**830.165,62**	**0.0%**	**6.73%**
Izvor 5.3. POMOĆI - PK			**0,00**	**12.334.393,00**	**830.165,62**	**0.0%**	**6.73%**
3	**Rashodi poslovanja**		**0,00**	**5.177.179,00**	**827.165,74**	**0.0%**	**15.98%**
31	**Rashodi za zaposlene**		**0,00**	**602.862,00**	**429.818,86**	**0.0%**	**71.3%**
311	**Plaće (Bruto)**		**0,00**	**602.862,00**	**353.383,79**	**0.0%**	**58.62%**
3111	Plaće za redovan rad		0,00		353.383,79	0.0%	
313	**Doprinosi na plaće**		**0,00**	**0,00**	**76.435,07**	**0.0%**	**0.0%**
3132	Doprinosi za obvezno zdravstveno osiguranje		0,00		76.435,07	0.0%	
32	**Materijalni rashodi**		**0,00**	**4.574.317,00**	**235.809,08**	**0.0%**	**5.16%**
321	**Naknade troškova zaposlenima**		**0,00**	**931.730,00**	**88.059,02**	**0.0%**	**9.45%**
3211	Službena putovanja		0,00		11.859,02	0.0%	
3213	Stručno usavršavanje zaposlenika		0,00		76.200,00	0.0%	
322	**Rashodi za materijal i energiju**		**0,00**	**0,00**	**907,50**	**0.0%**	**0.0%**
3221	Uredski materijal i ostali materijalni rashodi		0,00		907,50	0.0%	
323	**Rashodi za usluge**		**0,00**	**1.425.460,00**	**107.282,50**	**0.0%**	**7.53%**
3233	Usluge promidžbe i informiranja		0,00		13.387,50	0.0%	
3237	Intelektualne i osobne usluge		0,00		58.195,00	0.0%	
3239	Ostale usluge		0,00		35.700,00	0.0%	
324	**Naknade troškova osobama izvan radnog odnosa**		**0,00**	**2.213.727,00**	**37.601,16**	**0.0%**	**1.7%**
3241	Naknade troškova osobama izvan radnog odnosa		0,00		37.601,16	0.0%	
329	**Ostali nespomenuti rashodi poslovanja**		**0,00**	**3.400,00**	**1.958,90**	**0.0%**	**57.61%**
3293	Reprezentacija		0,00		1.697,00	0.0%	
3295	Pristojbe i naknade		0,00		11,90	0.0%	
3299	Ostali nespomenuti rashodi poslovanja		0,00		250,00	0.0%	
36	**Pomoći dane u inozemstvo i unutar općeg proračuna**	-		**0,00**	**161.537,80**	**0.0%**	**0.0%**
368	**Pomoći temeljem prijenosa EU sredstava**	-		**0,00**	**158.189,80**	**0.0%**	**0.0%**
3681	Tekuće pomoći temeljem prijenosa EU sredstava	-			158.189,80	0.0%	
369	**Prijenosi između proračunskih korisnika istog proračuna**	-		**0,00**	**3.348,00**	**0.0%**	**0.0%**
3693	Tekući prijenosi između proračunskih korisnika istog proračuna temeljem prijenosa EU sredstava	-			3.348,00	0.0%	
4	**Rashodi za nabavu nefinancijske imovine**		**0,00**	**7.157.214,00**	**2.999,88**	**0.0%**	**0.04%**
42	**Rashodi za nabavu proizvedene dugotrajne imovine**		**0,00**	**7.157.214,00**	**2.999,88**	**0.0%**	**0.04%**
422	**Postrojenja i oprema**		**0,00**	**7.157.214,00**	**2.999,88**	**0.0%**	**0.04%**
4221	Uredska oprema i namještaj		0,00		2.999,88	0.0%	
4227	Uređaji, strojevi i oprema za ostale namjene	-			0,00	0.0%	

Program 6100 Šport	1.052.445,45	3.129.543,36	1.450.498,18	137,82%	46,35%	
Aktivnost A610001 Javne potrebe u športu	1.052.445,45	3.129.543,36	1.450.498,18	137,82%	46,35%	
Izvor 1. OPĆI PRIHODI I PRIMICI	1.052.445,45	3.129.543,36	1.450.498,18	137,82%	46,35%	
Izvor 1.1. OPĆI PRIHODI I PRIMICI	1.052.445,45	3.129.543,36	1.450.498,18	137,82%	46,35%	
3 Rashodi poslovanja	1.052.445,45	3.129.543,36	1.450.498,18	137,82%	46,35%	
38 Ostali rashodi	1.052.445,45	3.129.543,36	1.450.498,18	137,82%	46,35%	
381 Tekuće donacije	1.052.445,45	3.129.543,36	1.450.498,18	137,82%	46,35%	
3811 Tekuće donacije u novcu	1.052.445,45		1.450.498,18	137,82%		

Program 6200 Kultura		**2.815.260,22**	**14.412.381,05**	**3.710.123,57**	**131.79%**	**25.74%**
Aktivnost A620001 Financiranje Galerije Ivan Meštrović, Vrpolje		**152.828,49**	**428.771,61**	**160.017,58**	**104.7%**	**37.32%**
Izvor 1. OPĆI PRIHODI I PRIMICI		**149.934,74**	**385.150,00**	**160.017,58**	**106.72%**	**41.55%**
Izvor 1.1. OPĆI PRIHODI I PRIMICI		**149.934,74**	**385.150,00**	**160.017,58**	**106.72%**	**41.55%**
3	**Rashodi poslovanja**	**149.934,74**	**384.750,00**	**160.017,58**	**106.72%**	**41.59%**
31	**Rashodi za zaposlene**	**127.112,65**	**322.050,00**	**134.722,96**	**105.99%**	**41.83%**
311	**Plaće (Bruto)**	**109.109,55**	**266.995,00**	**111.230,01**	**101.94%**	**41.66%**
3111	Plaće za redovan rad	109.109,55		111.230,01	101.94%	
312	**Ostali rashodi za zaposlene**	**0,00**	**11.000,00**	**5.140,00**	**0.0%**	**46.73%**
3121	Ostali rashodi za zaposlene	0,00		5.140,00	0.0%	
313	**Doprinosi na plaće**	**18.003,10**	**44.055,00**	**18.352,95**	**101.94%**	**41.66%**
3132	Doprinosi za obvezno zdravstveno osiguranje	18.003,10		18.352,95	101.94%	
32	**Materijalni rashodi**	**22.822,09**	**62.700,00**	**25.294,62**	**110.83%**	**40.34%**
321	**Naknade troškova zaposlenima**	**7.419,60**	**16.500,00**	**8.069,40**	**108.76%**	**48.91%**
3211	Službena putovanja	0,00		0,00	0.0%	
3212	Naknade za prijevoz, za rad na terenu i odvojeni život	7.419,60		8.069,40	108.76%	
322	**Rashodi za materijal i energiju**	**6.086,03**	**14.400,00**	**6.735,51**	**110.67%**	**46.77%**
3221	Uredski materijal i ostali materijalni rashodi	1.361,06		1.311,17	96.33%	
3223	Energija	4.724,97		5.117,04	108.3%	
3224	Materijal i dijelovi za tekuće i investicijsko održavanje	0,00		0,00	0.0%	
3225	Sitni inventar i auto gume	0,00		307,30	0.0%	
323	**Rashodi za usluge**	**8.239,82**	**25.000,00**	**9.741,61**	**118.23%**	**38.97%**
3231	Usluge telefona, pošte i prijevoza	1.468,46		1.468,25	99.99%	
3232	Usluge tekućeg i investicijskog održavanja	921,36		546,36	59.3%	
3233	Usluge promidžbe i informiranja	1.375,00		0,00	0.0%	
3234	Komunalne usluge	0,00		0,00	0.0%	
3237	Intelektualne i osobne usluge	0,00		0,00	0.0%	
3238	Računalne usluge	3.800,00		7.175,00	188.82%	
3239	Ostale usluge	675,00		552,00	81.78%	
324	**Naknade troškova osobama izvan radnog odnosa**	**0,00**	**400,00**	**0,00**	**0.0%**	**0.0%**
3241	Naknade troškova osobama izvan radnog odnosa	0,00		0,00	0.0%	
329	**Ostali nespomenuti rashodi poslovanja**	**1.076,64**	**6.400,00**	**748,10**	**69.48%**	**11.69%**
3292	Premije osiguranja	713,10		713,10	100.0%	
3293	Reprezentacija	0,00		0,00	0.0%	
3294	Članarine i norme	0,00		0,00	0.0%	
3295	Pristojbe i naknade	206,79		35,00	16.93%	
3299	Ostali nespomenuti rashodi poslovanja	156,75		0,00	0.0%	
4	**Rashodi za nabavu nefinancijske imovine**	**0,00**	**400,00**	**0,00**	**0.0%**	**0.0%**
42	**Rashodi za nabavu proizvedene dugotrajne imovine**	**0,00**	**400,00**	**0,00**	**0.0%**	**0.0%**
424	**Knjige, umjetnička djela i ostale izložbene vrijednosti**	**0,00**	**400,00**	**0,00**	**0.0%**	**0.0%**
4241	Knjige	0,00		0,00	0.0%	

Izvor 3. VLASTITI PRIHODI		**2.893,75**	**19.820,00**	**0,00**	**0.0%**	**0.0%**
Izvor 3.1. VLASTITI PRIHODI- PK		**2.893,75**	**19.820,00**	**0,00**	**0.0%**	**0.0%**
3	**Rashodi poslovanja**	**2.893,75**	**7.500,00**	**0,00**	**0.0%**	**0.0%**
32	**Materijalni rashodi**	**2.893,75**	**7.500,00**	**0,00**	**0.0%**	**0.0%**
323	**Rashodi za usluge**	**2.893,75**	**7.500,00**	**0,00**	**0.0%**	**0.0%**
3231	Usluge telefona, pošte i prijevoza	0,00		0,00	0.0%	
3233	Usluge promidžbe i informiranja	1.500,00		0,00	0.0%	
3237	Intelektualne i osobne usluge	0,00		0,00	0.0%	
3239	Ostale usluge	1.393,75		0,00	0.0%	
4	**Rashodi za nabavu nefinancijske imovine**	**0,00**	**12.320,00**	**0,00**	**0.0%**	**0.0%**
42	**Rashodi za nabavu proizvedene dugotrajne imovine**	**0,00**	**12.320,00**	**0,00**	**0.0%**	**0.0%**
422	**Postrojenja i oprema**	**0,00**	**12.320,00**	**0,00**	**0.0%**	**0.0%**
4221	Uredska oprema i namještaj	0,00		0,00	0.0%	
Izvor 5. POMOĆI		**0,00**	**10.000,00**	**0,00**	**0.0%**	**0.0%**
Izvor 5.3. POMOĆI - PK		**0,00**	**10.000,00**	**0,00**	**0.0%**	**0.0%**
3	**Rashodi poslovanja**	**0,00**	**10.000,00**	**0,00**	**0.0%**	**0.0%**
32	**Materijalni rashodi**	**0,00**	**10.000,00**	**0,00**	**0.0%**	**0.0%**
323	**Rashodi za usluge**	**0,00**	**10.000,00**	**0,00**	**0.0%**	**0.0%**
3239	Ostale usluge	0,00		0,00	0.0%	
Izvor 6. DONACIJE		**0,00**	**13.801,61**	**0,00**	**0.0%**	**0.0%**
Izvor 6.2. DONACIJE - PK		**0,00**	**13.801,61**	**0,00**	**0.0%**	**0.0%**
3	**Rashodi poslovanja**	**0,00**	**13.801,61**	**0,00**	**0.0%**	**0.0%**
32	**Materijalni rashodi**	**0,00**	**13.801,61**	**0,00**	**0.0%**	**0.0%**
323	**Rashodi za usluge**	**0,00**	**13.801,61**	**0,00**	**0.0%**	**0.0%**
3239	Ostale usluge	0,00		0,00	0.0%	

Aktivnost A620002 Financiranje Muzeja brodskog posavlja		**1.229.005,87**	**2.881.500,00**	**1.414.242,41**	**115.07%**	**49.08%**
Izvor 1. OPĆI PRIHODI I PRIMICI		**1.229.005,87**	**2.881.500,00**	**1.414.242,41**	**115.07%**	**49.08%**
Izvor 1.1. OPĆI PRIHODI I PRIMICI		**1.229.005,87**	**2.881.500,00**	**1.414.242,41**	**115.07%**	**49.08%**
3	**Rashodi poslovanja**	**1.229.005,87**	**2.881.500,00**	**1.414.242,41**	**115.07%**	**49.08%**
31	**Rashodi za zaposlene**	**1.013.635,29**	**2.385.500,00**	**1.157.267,80**	**114.17%**	**48.51%**
311	**Plaće (Bruto)**	**853.021,23**	**1.910.000,00**	**942.145,77**	**110.45%**	**49.33%**
3111	Plaće za redovan rad	853.021,23		942.145,77	110.45%	
312	**Ostali rashodi za zaposlene**	**19.865,41**	**147.500,00**	**59.493,95**	**299.49%**	**40.33%**
3121	Ostali rashodi za zaposlene	19.865,41		59.493,95	299.49%	
313	**Doprinosi na plaće**	**140.748,65**	**328.000,00**	**155.628,08**	**110.57%**	**47.45%**
3132	Doprinosi za obvezno zdravstveno osiguranje	140.748,65		155.628,08	110.57%	
32	**Materijalni rashodi**	**215.370,58**	**496.000,00**	**256.974,61**	**119.32%**	**51.81%**
321	**Naknade troškova zaposlenima**	**33.151,60**	**75.000,00**	**36.590,00**	**110.37%**	**48.79%**
3211	Službena putovanja	3.265,60		5.130,00	157.09%	
3212	Naknade za prijevoz, za rad na terenu i odvojeni život	28.886,00		30.610,00	105.97%	
3213	Stručno usavršavanje zaposlenika	1.000,00		850,00	85.0%	
322	**Rashodi za materijal i energiju**	**52.418,56**	**116.000,00**	**58.245,29**	**111.12%**	**50.21%**
3221	Uredski materijal i ostali materijalni rashodi	6.808,03		8.272,80	121.52%	
3222	Materijal i sirovine	6.024,20		4.280,52	71.06%	
3223	Energija	37.809,26		41.511,49	109.79%	
3224	Materijal i dijelovi za tekuće i investicijsko održavanje	1.777,07		2.665,48	149.99%	
3225	Sitni inventar i auto gume	0,00		1.515,00	0.0%	
323	**Rashodi za usluge**	**118.398,90**	**234.000,00**	**134.527,47**	**113.62%**	**57.49%**
3231	Usluge telefona, pošte i prijevoza	14.007,52		11.750,84	83.89%	
3232	Usluge tekućeg i investicijskog održavanja	7.493,66		13.434,94	179.28%	
3233	Usluge promidžbe i informiranja	9.335,00		7.405,00	79.33%	
3234	Komunalne usluge	2.643,84		1.764,77	66.75%	
3236	Zdravstvene i veterinarske usluge	0,00		0,00	0.0%	
3237	Intelektualne i osobne usluge	2.000,00		9.454,75	472.74%	
3238	Računalne usluge	20.536,26		24.338,76	118.52%	
3239	Ostale usluge	62.382,62		66.378,41	106.41%	
329	**Ostali nespomenuti rashodi poslovanja**	**11.401,52**	**71.000,00**	**27.611,85**	**242.18%**	**38.89%**
3291	Naknade za rad predstavničkih i izvršnih tijela, povjerenstava i slično	1.131,09		2.113,02	186.81%	
3292	Premije osiguranja	5.243,41		11.417,66	217.75%	
3293	Reprezentacija	1.828,18		1.544,00	84.46%	
3294	Članarine i norme	300,00		0,00	0.0%	
3299	Ostali nespomenuti rashodi poslovanja	2.898,84		12.537,17	432.49%	

Aktivnost A620003 Ostale javne potrebe u kulturi		**721.050,00**	**1.402.100,00**	**627.875,00**	**87.08%**	**44.78%**
Izvor 1. OPĆI PRIHODI I PRIMICI		**721.050,00**	**1.402.100,00**	**627.875,00**	**87.08%**	**44.78%**
Izvor 1.1. OPĆI PRIHODI I PRIMICI		**721.050,00**	**1.402.100,00**	**627.875,00**	**87.08%**	**44.78%**
3	**Rashodi poslovanja**	**721.050,00**	**1.402.100,00**	**627.875,00**	**87.08%**	**44.78%**
35	**Subvencije**	**525.000,00**	**750.000,00**	**375.000,00**	**71.43%**	**50.0%**
351	**Subvencije trgovačkim društvima u javnom sektoru**	**525.000,00**	**750.000,00**	**375.000,00**	**71.43%**	**50.0%**
3512	Subvencije trgovačkim društvima u javnom sektoru	525.000,00		375.000,00	71.43%	
36	**Pomoći dane u inozemstvo i unutar općeg proračuna**	**173.050,00**	**357.100,00**	**155.375,00**	**89.79%**	**43.51%**
366	**Pomoći proračunskim korisnicima drugih proračuna**	**173.050,00**	**357.100,00**	**155.375,00**	**89.79%**	**43.51%**
3661	Tekuće pomoći proračunskim korisnicima drugih proračuna	173.050,00		155.375,00	89.79%	
38	**Ostali rashodi**	**23.000,00**	**295.000,00**	**97.500,00**	**423.91%**	**33.05%**
381	**Tekuće donacije**	**23.000,00**	**295.000,00**	**97.500,00**	**423.91%**	**33.05%**
3811	Tekuće donacije u novcu	23.000,00		97.500,00	423.91%	
Aktivnost A620005 Javne potrebe u tehničkoj kulturi		**120.490,18**	**304.433,44**	**137.431,08**	**114.06%**	**45.14%**
Izvor 1. OPĆI PRIHODI I PRIMICI		**120.490,18**	**304.433,44**	**137.431,08**	**114.06%**	**45.14%**
Izvor 1.1. OPĆI PRIHODI I PRIMICI		**120.490,18**	**304.433,44**	**137.431,08**	**114.06%**	**45.14%**
3	**Rashodi poslovanja**	**120.490,18**	**304.433,44**	**137.431,08**	**114.06%**	**45.14%**
38	**Ostali rashodi**	**120.490,18**	**304.433,44**	**137.431,08**	**114.06%**	**45.14%**
381	**Tekuće donacije**	**120.490,18**	**304.433,44**	**137.431,08**	**114.06%**	**45.14%**
3811	Tekuće donacije u novcu	120.490,18		137.431,08	114.06%	

Aktivnost A620006 Muzej brodskog posavlja-ostali prihodi		**591.885,68**	**6.456.200,00**	**1.104.341,37**	**186.58%**	**17.11%**
Izvor 3. VLASTITI PRIHODI		**47.177,49**	**467.700,00**	**44.638,99**	**94.62%**	**9.54%**
Izvor 3.1. VLASTITI PRIHODI- PK		**47.177,49**	**467.700,00**	**44.638,99**	**94.62%**	**9.54%**
3	**Rashodi poslovanja**	**33.475,45**	**350.500,00**	**35.285,99**	**105.41%**	**10.07%**
32	**Materijalni rashodi**	**33.475,45**	**350.500,00**	**35.285,99**	**105.41%**	**10.07%**
321	**Naknade troškova zaposlenima**	**4.041,00**	**50.000,00**	**17.546,00**	**434.2%**	**35.09%**
3211	Službena putovanja	3.366,00		2.140,00	63.58%	
3212	Naknade za prijevoz, za rad na terenu i odvojeni život	675,00		15.406,00	2282.37%	
322	**Rashodi za materijal i energiju**	**1.249,00**	**25.500,00**	**0,00**	**0.0%**	**0.0%**
3221	Uredski materijal i ostali materijalni rashodi	0,00		0,00	0.0%	
3223	Energija	0,00		0,00	0.0%	
3225	Sitni inventar i auto gume	1.249,00		0,00	0.0%	
323	**Rashodi za usluge**	**23.685,45**	**260.000,00**	**15.240,00**	**64.34%**	**5.86%**
3237	Intelektualne i osobne usluge	5.097,60		0,00	0.0%	
3239	Ostale usluge	18.587,85		15.240,00	81.99%	
329	**Ostali nespomenuti rashodi poslovanja**	**4.500,00**	**15.000,00**	**2.499,99**	**55.56%**	**16.67%**
3299	Ostali nespomenuti rashodi poslovanja	4.500,00		2.499,99	55.56%	
4	**Rashodi za nabavu nefinancijske imovine**	**13.702,04**	**117.200,00**	**9.353,00**	**68.26%**	**7.98%**
42	**Rashodi za nabavu proizvedene dugotrajne imovine**	**13.702,04**	**65.000,00**	**9.353,00**	**68.26%**	**14.39%**
422	**Postrojenja i oprema**	**0,00**	**30.000,00**	**8.423,00**	**0.0%**	**28.08%**
4221	Uredska oprema i namještaj	0,00		8.423,00	0.0%	
4225	Instrumenti, uređaji i strojevi	0,00		0,00	0.0%	
424	**Knjige, umjetnička djela i ostale izložbene vrijednosti**	**13.702,04**	**35.000,00**	**930,00**	**6.79%**	**2.66%**
4241	Knjige	4.000,00		930,00	23.25%	
4242	Umjetnička djela (izložena u galerijama, muzejima i slično)	0,00		0,00	0.0%	
4243	Muzejski izlošci i predmeti prirodnih rijetkosti	9.702,04		0,00	0.0%	
45	**Rashodi za dodatna ulaganja na nefinancijskoj imovini**	**0,00**	**52.200,00**	**0,00**	**0.0%**	**0.0%**
451	**Dodatna ulaganja na građevinskim objektima**	**0,00**	**52.200,00**	**0,00**	**0.0%**	**0.0%**
4511	Dodatna ulaganja na građevinskim objektima	0,00		0,00	0.0%	

Izvor	**4. PRIHODI ZA POSEBNE NAMJENE**	**5.000,00**	**1.631.000,00**	**13.800,00**	**276.0%**	**0.85%**
Izvor	**4.2. PRIHODI ZA POSEBNE NAMJENE - PK**	**5.000,00**	**1.631.000,00**	**13.800,00**	**276.0%**	**0.85%**
3	**Rashodi poslovanja**	**0,00**	**26.000,00**	**13.800,00**	**0.0%**	**53.08%**
32	**Materijalni rashodi**	**0,00**	**26.000,00**	**13.800,00**	**0.0%**	**53.08%**
323	**Rashodi za usluge**	**0,00**	**26.000,00**	**13.800,00**	**0.0%**	**53.08%**
3237	Intelektualne i osobne usluge	0,00		8.000,00	0.0%	
3239	Ostale usluge	0,00		5.800,00	0.0%	
4	**Rashodi za nabavu nefinancijske imovine**	**5.000,00**	**1.605.000,00**	**0,00**	**0.0%**	**0.0%**
42	**Rashodi za nabavu proizvedene dugotrajne imovine**	**5.000,00**	**5.000,00**	**0,00**	**0.0%**	**0.0%**
424	**Knjige, umjetnička djela i ostale izložbene vrijednosti**	**5.000,00**	**5.000,00**	**0,00**	**0.0%**	**0.0%**
4243	Muzejski izlošci i predmeti prirodnih rijetkosti	5.000,00		0,00	0.0%	
45	**Rashodi za dodatna ulaganja na nefinancijskoj imovini**	**0,00**	**1.600.000,00**	**0,00**	**0.0%**	**0.0%**
451	**Dodatna ulaganja na građevinskim objektima**	**0,00**	**1.600.000,00**	**0,00**	**0.0%**	**0.0%**
4511	Dodatna ulaganja na građevinskim objektima	0,00		0,00	0.0%	
Izvor	**5. POMOĆI**	**539.708,19**	**4.357.000,00**	**1.045.902,38**	**193.79%**	**24.01%**
Izvor	**5.3. POMOĆI - PK**	**539.708,19**	**4.357.000,00**	**1.045.902,38**	**193.79%**	**24.01%**
3	**Rashodi poslovanja**	**12.925,01**	**207.000,00**	**19.503,12**	**150.89%**	**9.42%**
32	**Materijalni rashodi**	**12.925,01**	**207.000,00**	**19.503,12**	**150.89%**	**9.42%**
321	**Naknade troškova zaposlenima**	**2.281,00**	**5.000,00**	**0,00**	**0.0%**	**0.0%**
3211	Službena putovanja	2.281,00		0,00	0.0%	
322	**Rashodi za materijal i energiju**	**2.000,00**	**11.000,00**	**0,00**	**0.0%**	**0.0%**
3221	Uredski materijal i ostali materijalni rashodi	2.000,00		0,00	0.0%	
3222	Materijal i sirovine	0,00		0,00	0.0%	
323	**Rashodi za usluge**	**3.456,25**	**180.000,00**	**19.503,12**	**564.29%**	**10.84%**
3237	Intelektualne i osobne usluge	0,00		2.020,62	0.0%	
3239	Ostale usluge	3.456,25		17.482,50	505.82%	
329	**Ostali nespomenuti rashodi poslovanja**	**5.187,76**	**11.000,00**	**0,00**	**0.0%**	**0.0%**
3292	Premije osiguranja	2.943,76		0,00	0.0%	
3299	Ostali nespomenuti rashodi poslovanja	2.244,00		0,00	0.0%	
4	**Rashodi za nabavu nefinancijske imovine**	**526.783,18**	**4.150.000,00**	**1.026.399,26**	**194.84%**	**24.73%**
42	**Rashodi za nabavu proizvedene dugotrajne imovine**	**0,00**	**150.000,00**	**0,00**	**0.0%**	**0.0%**
422	**Postrojenja i oprema**	**0,00**	**50.000,00**	**0,00**	**0.0%**	**0.0%**
4221	Uredska oprema i namještaj	0,00		0,00	0.0%	
424	**Knjige, umjetnička djela i ostale izložbene vrijednosti**	**0,00**	**100.000,00**	**0,00**	**0.0%**	**0.0%**
4243	Muzejski izlošci i predmeti prirodnih rijetkosti	0,00		0,00	0.0%	
45	**Rashodi za dodatna ulaganja na nefinancijskoj imovini**	**526.783,18**	**4.000.000,00**	**1.026.399,26**	**194.84%**	**25.66%**
451	**Dodatna ulaganja na građevinskim objektima**	**526.783,18**	**4.000.000,00**	**1.026.399,26**	**194.84%**	**25.66%**
4511	Dodatna ulaganja na građevinskim objektima	526.783,18		1.026.399,26	194.84%	

Izvor 6. DONACIJE			**0,00**	**500,00**	**0,00**	**0.0%**	**0.0%**
Izvor 6.2. DONACIJE - PK			**0,00**	**500,00**	**0,00**	**0.0%**	**0.0%**
3	**Rashodi poslovanja**		**0,00**	**500,00**	**0,00**	**0.0%**	**0.0%**
32	**Materijalni rashodi**		**0,00**	**500,00**	**0,00**	**0.0%**	**0.0%**
323	**Rashodi za usluge**		**0,00**	**500,00**	**0,00**	**0.0%**	**0.0%**
3239	Ostale usluge		0,00		0,00	0.0%	
Kapitalni projekt K620004 Ulaganje u objekte u kulturi			**0,00**	**1.332.500,00**	**253.216,13**	**0.0%**	**19.0%**
Izvor 1. OPĆI PRIHODI I PRIMICI			**0,00**	**1.332.500,00**	**253.216,13**	**0.0%**	**19.0%**
Izvor 1.1. OPĆI PRIHODI I PRIMICI			**0,00**	**1.332.500,00**	**253.216,13**	**0.0%**	**19.0%**
3	**Rashodi poslovanja**		**0,00**	**332.500,00**	**85.000,00**	**0.0%**	**25.56%**
38	**Ostali rashodi**		**0,00**	**332.500,00**	**85.000,00**	**0.0%**	**25.56%**
382	**Kapitalne donacije**		**0,00**	**332.500,00**	**85.000,00**	**0.0%**	**25.56%**
3821	Kapitalne donacije neprofitnim organizacijama		0,00		85.000,00	0.0%	
4	**Rashodi za nabavu nefinancijske imovine**		**0,00**	**1.000.000,00**	**168.216,13**	**0.0%**	**16.82%**
42	**Rashodi za nabavu proizvedene dugotrajne imovine**		**0,00**	**1.000.000,00**	**168.216,13**	**0.0%**	**16.82%**
421	**Građevinski objekti**		**0,00**	**1.000.000,00**	**168.216,13**	**0.0%**	**16.82%**
4212	Poslovni objekti		0,00		168.216,13	0.0%	
Kapitalni projekt K620007 KulTobrazovna zona "Šištat"		-		**1.606.876,00**	**13.000,00**	**0.0%**	**0.81%**
Izvor 1. OPĆI PRIHODI I PRIMICI		-		**241.031,40**	**1.950,00**	**0.0%**	**0.81%**
Izvor 1.1. OPĆI PRIHODI I PRIMICI		-		**241.031,40**	**1.950,00**	**0.0%**	**0.81%**
3	**Rashodi poslovanja**	-		**75.209,25**	**1.950,00**	**0.0%**	**2.59%**
31	**Rashodi za zaposlene**	-		**22.249,50**	**0,00**	**0.0%**	**0.0%**
311	**Plaće (Bruto)**	-		**19.099,50**	**0,00**	**0.0%**	**0.0%**
3111	Plaće za redovan rad	-			0,00	0.0%	
313	**Doprinosi na plaće**	-		**3.150,00**	**0,00**	**0.0%**	**0.0%**
3132	Doprinosi za obvezno zdravstveno osiguranje	-			0,00	0.0%	
32	**Materijalni rashodi**	-		**52.959,75**	**1.950,00**	**0.0%**	**3.68%**
322	**Rashodi za materijal i energiju**	-		**540,00**	**0,00**	**0.0%**	**0.0%**
3225	Sitni inventar i auto gume	-			0,00	0.0%	
323	**Rashodi za usluge**	-		**52.023,75**	**1.590,00**	**0.0%**	**3.06%**
3233	Usluge promidžbe i informiranja	-			1.590,00	0.0%	
3237	Intelektualne i osobne usluge	-			0,00	0.0%	
329	**Ostali nespomenuti rashodi poslovanja**	-		**396,00**	**360,00**	**0.0%**	**90.91%**
3293	Reprezentacija	-			360,00	0.0%	
4	**Rashodi za nabavu nefinancijske imovine**	-		**165.822,15**	**0,00**	**0.0%**	**0.0%**
45	**Rashodi za dodatna ulaganja na nefinancijskoj imovini**	-		**165.822,15**	**0,00**	**0.0%**	**0.0%**
451	**Dodatna ulaganja na građevinskim objektima**	-		**165.822,15**	**0,00**	**0.0%**	**0.0%**
4511	Dodatna ulaganja na građevinskim objektima	-			0,00	0.0%	

Izvor 5. POMOĆI		-	**1.365.844,60**	**11.050,00**	**0.0%**	**0.81%**
Izvor 5.1. POMOĆI - BPŽ		-	**1.365.844,60**	**11.050,00**	**0.0%**	**0.81%**
3	**Rashodi poslovanja**	-	**426.185,75**	**11.050,00**	**0.0%**	**2.59%**
31	**Rashodi za zaposlene**	-	**126.080,50**	**0,00**	**0.0%**	**0.0%**
311	**Plaće (Bruto)**	-	**108.230,50**	**0,00**	**0.0%**	**0.0%**
3111	Plaće za redovan rad	-		0,00	0.0%	
313	**Doprinosi na plaće**	-	**17.850,00**	**0,00**	**0.0%**	**0.0%**
3132	Doprinosi za obvezno zdravstveno osiguranje	-		0,00	0.0%	
32	**Materijalni rashodi**	-	**300.105,25**	**11.050,00**	**0.0%**	**3.68%**
322	**Rashodi za materijal i energiju**	-	**3.060,00**	**0,00**	**0.0%**	**0.0%**
3225	Sitni inventar i auto gume	-		0,00	0.0%	
323	**Rashodi za usluge**	-	**294.801,25**	**9.010,00**	**0.0%**	**3.06%**
3233	Usluge promidžbe i informiranja	-		9.010,00	0.0%	
3237	Intelektualne i osobne usluge	-		0,00	0.0%	
329	**Ostali nespomenuti rashodi poslovanja**	-	**2.244,00**	**2.040,00**	**0.0%**	**90.91%**
3293	Reprezentacija	-		2.040,00	0.0%	
4	**Rashodi za nabavu nefinancijske imovine**	-	**939.658,85**	**0,00**	**0.0%**	**0.0%**
45	**Rashodi za dodatna ulaganja na nefinancijskoj imovini**	-	**939.658,85**	**0,00**	**0.0%**	**0.0%**
451	**Dodatna ulaganja na građevinskim objektima**	-	**939.658,85**	**0,00**	**0.0%**	**0.0%**
4511	Dodatna ulaganja na građevinskim objektima	-		0,00	0.0%	

Glavni program A06 ZDRAVSTVO I SOCIJALNA SKRB		**289.324.509,05**	**698.466.187,04**	**325.313.146,58**	**112.44%**	**46.58%**
Program 7000 Zdravstvo		**283.550.881,72**	**665.067.529,91**	**315.488.304,66**	**111.26%**	**47.44%**
Aktivnost A700001 Zdravstvene ustanove-ulaganja		**3.863.981,99**	**16.753.595,00**	**2.247.623,07**	**58.17%**	**13.42%**
Izvor 5. POMOĆI		**3.863.981,99**	**16.753.595,00**	**2.247.623,07**	**58.17%**	**13.42%**
Izvor 5.4. DECENTRALIZIRANA SREDSTVA (OBVEZE)		**3.863.981,99**	**16.753.595,00**	**2.247.623,07**	**58.17%**	**13.42%**
3	**Rashodi poslovanja**	**1.744.210,23**	**3.891.163,50**	**1.602.930,64**	**91.9%**	**41.19%**
32	**Materijalni rashodi**	**1.744.210,23**	**3.891.163,50**	**1.602.930,64**	**91.9%**	**41.19%**
322	**Rashodi za materijal i energiju**	**22.597,93**	**80.000,00**	**55.633,77**	**246.19%**	**69.54%**
3224	Materijal i dijelovi za tekuće i investicijsko održavanje	17.618,63		19.020,02	107.95%	
3225	Sitni inventar i auto gume	4.979,30		7.395,00	148.51%	
3227	Službena, radna i zaštitna odjeća i obuća	0,00		29.218,75	0.0%	
323	**Rashodi za usluge**	**1.721.612,30**	**3.811.163,50**	**1.547.296,87**	**89.87%**	**40.6%**
3232	Usluge tekućeg i investicijskog održavanja	1.636.573,42		1.488.986,35	90.98%	
3238	Računalne usluge	85.038,88		58.310,52	68.57%	
4	**Rashodi za nabavu nefinancijske imovine**	**2.119.771,76**	**12.862.431,50**	**644.692,43**	**30.41%**	**5.01%**
41	**Rashodi za nabavu neproizvedene dugotrajne imovine**	**0,00**	**630.372,50**	**0,00**	**0.0%**	**0.0%**
412	**Nematerijalna imovina**	**0,00**	**630.372,50**	**0,00**	**0.0%**	**0.0%**
4123	Licence	0,00		0,00	0.0%	
4126	Ostala nematerijalna imovina	0,00		0,00	0.0%	
42	**Rashodi za nabavu proizvedene dugotrajne imovine**	**1.649.297,58**	**9.491.815,00**	**644.692,43**	**39.09%**	**6.79%**
422	**Postrojenja i oprema**	**1.649.297,58**	**7.749.253,00**	**559.747,03**	**33.94%**	**7.22%**
4221	Uredska oprema i namještaj	15.180,38		3.774,99	24.87%	
4222	Komunikacijska oprema	0,00		4.758,75	0.0%	
4223	Oprema za održavanje i zaštitu	2.337,00		1.139,05	48.74%	
4224	Medicinska i laboratorijska oprema	1.593.851,95		550.074,24	34.51%	
4225	Instrumenti, uređaji i strojevi	0,00		0,00	0.0%	
4227	Uređaji, strojevi i oprema za ostale namjene	37.928,25		0,00	0.0%	
423	**Prijevozna sredstva**	**0,00**	**1.742.562,00**	**84.945,40**	**0.0%**	**4.87%**
4231	Prijevozna sredstva u cestovnom prometu	0,00		84.945,40	0.0%	
45	**Rashodi za dodatna ulaganja na nefinancijskoj imovini**	**470.474,18**	**2.740.244,00**	**0,00**	**0.0%**	**0.0%**
451	**Dodatna ulaganja na građevinskim objektima**	**379.724,18**	**2.594.244,00**	**0,00**	**0.0%**	**0.0%**
4511	Dodatna ulaganja na građevinskim objektima	379.724,18		0,00	0.0%	
452	**Dodatna ulaganja na postrojenjima i opremi**	**90.750,00**	**146.000,00**	**0,00**	**0.0%**	**0.0%**
4521	Dodatna ulaganja na postrojenjima i opremi	90.750,00		0,00	0.0%	

Aktivnost A700002 Javne potrebe u zdravstvu		**716.615,29**	**6.443.000,00**	**1.831.334,77**	**255.55%**	**28.42%**
Izvor 1. OPĆI PRIHODI I PRIMICI		**456.729,52**	**5.563.000,00**	**1.516.139,97**	**331.96%**	**27.25%**
Izvor 1.1. OPĆI PRIHODI I PRIMICI		**456.729,52**	**5.563.000,00**	**1.516.139,97**	**331.96%**	**27.25%**
3	**Rashodi poslovanja**	**456.729,52**	**1.563.000,00**	**424.476,09**	**92.94%**	**27.16%**
32	**Materijalni rashodi**	**136.729,52**	**655.000,00**	**102.976,09**	**75.31%**	**15.72%**
323	**Rashodi za usluge**	**136.729,52**	**655.000,00**	**102.976,09**	**75.31%**	**15.72%**
3236	Zdravstvene i veterinarske usluge	119.729,52		102.976,09	86.01%	
3237	Intelektualne i osobne usluge	17.000,00		0,00	0.0%	
36	**Pomoći dane u inozemstvo i unutar općeg proračuna**	**8.000,00**	**100.000,00**	**0,00**	**0.0%**	**0.0%**
363	**Pomoći unutar općeg proračuna**	**8.000,00**	**100.000,00**	**0,00**	**0.0%**	**0.0%**
3631	Tekuće pomoći unutar općeg proračuna	8.000,00		0,00	0.0%	
38	**Ostali rashodi**	**312.000,00**	**808.000,00**	**321.500,00**	**103.04%**	**39.79%**
381	**Tekuće donacije**	**312.000,00**	**808.000,00**	**321.500,00**	**103.04%**	**39.79%**
3811	Tekuće donacije u novcu	312.000,00		321.500,00	103.04%	
4	**Rashodi za nabavu nefinancijske imovine**	**0,00**	**4.000.000,00**	**1.091.663,88**	**0.0%**	**27.29%**
42	**Rashodi za nabavu proizvedene dugotrajne imovine**	**0,00**	**4.000.000,00**	**1.091.663,88**	**0.0%**	**27.29%**
422	**Postrojenja i oprema**	**0,00**	**4.000.000,00**	**1.091.663,88**	**0.0%**	**27.29%**
4223	Oprema za održavanje i zaštitu	0,00		249.625,00	0.0%	
4224	Medicinska i laboratorijska oprema	0,00		842.038,88	0.0%	
Izvor 3. VLASTITI PRIHODI		**259.885,77**	**880.000,00**	**315.194,80**	**121.28%**	**35.82%**
Izvor 3.2. VLASTITI PRIHODI-BPŽ		**259.885,77**	**880.000,00**	**315.194,80**	**121.28%**	**35.82%**
3	**Rashodi poslovanja**	**259.885,77**	**880.000,00**	**315.194,80**	**121.28%**	**35.82%**
32	**Materijalni rashodi**	**259.885,77**	**880.000,00**	**315.194,80**	**121.28%**	**35.82%**
323	**Rashodi za usluge**	**259.885,77**	**880.000,00**	**315.194,80**	**121.28%**	**35.82%**
3236	Zdravstvene i veterinarske usluge	259.885,77		315.194,80	121.28%	
Aktivnost A700004 Edukacija i obavješćivanje građana u Slavonskom Brodu		**0,00**	**25.000,00**	**0,00**	**0.0%**	**0.0%**
Izvor 5. POMOĆI		**0,00**	**25.000,00**	**0,00**	**0.0%**	**0.0%**
Izvor 5.1. POMOĆI - BPŽ		**0,00**	**25.000,00**	**0,00**	**0.0%**	**0.0%**
3	**Rashodi poslovanja**	**0,00**	**25.000,00**	**0,00**	**0.0%**	**0.0%**
32	**Materijalni rashodi**	**0,00**	**25.000,00**	**0,00**	**0.0%**	**0.0%**
323	**Rashodi za usluge**	**0,00**	**25.000,00**	**0,00**	**0.0%**	**0.0%**
3233	Usluge promidžbe i informiranja	0,00		0,00	0.0%	
Aktivnost A700005 Rashodi za financiranje primarne zdravstvene zaštite		**15.360,00**	**320.000,00**	**88.236,01**	**574.45%**	**27.57%**
Izvor 1. OPĆI PRIHODI I PRIMICI		**15.360,00**	**320.000,00**	**88.236,01**	**574.45%**	**27.57%**
Izvor 1.1. OPĆI PRIHODI I PRIMICI		**15.360,00**	**320.000,00**	**88.236,01**	**574.45%**	**27.57%**
3	**Rashodi poslovanja**	**15.360,00**	**320.000,00**	**88.236,01**	**574.45%**	**27.57%**
32	**Materijalni rashodi**	**15.360,00**	**320.000,00**	**88.236,01**	**574.45%**	**27.57%**
323	**Rashodi za usluge**	**2.760,00**	**0,00**	**0,00**	**0.0%**	**0.0%**
3237	Intelektualne i osobne usluge	2.760,00		0,00	0.0%	
329	**Ostali nespomenuti rashodi poslovanja**	**12.600,00**	**320.000,00**	**88.236,01**	**700.29%**	**27.57%**
3299	Ostali nespomenuti rashodi poslovanja	12.600,00		88.236,01	700.29%	

Aktivnost A700006 Dom zdravlja Nova Gradiška		**8.981.701,72**	**18.254.000,00**	**9.691.416,86**	**107.9%**	**53.09%**
Izvor 3. VLASTITI PRIHODI		**63.395,47**	**861.000,00**	**431.641,66**	**680.87%**	**50.13%**
Izvor 3.1. VLASTITI PRIHODI- PK		**63.395,47**	**861.000,00**	**431.641,66**	**680.87%**	**50.13%**
3	**Rashodi poslovanja**	**55.111,72**	**841.000,00**	**430.351,66**	**780.87%**	**51.17%**
31	**Rashodi za zaposlene**	-	**350.000,00**	**200.978,00**	**0.0%**	**57.42%**
312	**Ostali rashodi za zaposlene**	-	**350.000,00**	**200.978,00**	**0.0%**	**57.42%**
3121	Ostali rashodi za zaposlene	-		200.978,00	0.0%	
32	**Materijalni rashodi**	**55.111,72**	**491.000,00**	**229.373,66**	**416.2%**	**46.72%**
321	**Naknade troškova zaposlenima**	**0,00**	**39.000,00**	**7.183,26**	**0.0%**	**18.42%**
3213	Stručno usavršavanje zaposlenika	0,00		6.957,50	0.0%	
3214	Ostale naknade troškova zaposlenima	0,00		225,76	0.0%	
322	**Rashodi za materijal i energiju**	**30.000,00**	**30.000,00**	**9.845,00**	**32.82%**	**32.82%**
3223	Energija	30.000,00		0,00	0.0%	
3225	Sitni inventar i auto gume	0,00		9.845,00	0.0%	
323	**Rashodi za usluge**	**25.111,72**	**348.000,00**	**178.207,50**	**709.66%**	**51.21%**
3233	Usluge promidžbe i informiranja	0,00		28.207,50	0.0%	
3235	Zakupnine i najamnine	23.000,00		0,00	0.0%	
3236	Zdravstvene i veterinarske usluge	2.111,72		50.000,00	2367.74%	
3237	Intelektualne i osobne usluge	0,00		100.000,00	0.0%	
329	**Ostali nespomenuti rashodi poslovanja**	**0,00**	**74.000,00**	**34.137,90**	**0.0%**	**46.13%**
3291	Naknade za rad predstavničkih i izvršnih tijela, povjerenstava i slično	0,00		34.137,90	0.0%	
4	**Rashodi za nabavu nefinancijske imovine**	**8.283,75**	**20.000,00**	**1.290,00**	**15.57%**	**6.45%**
42	**Rashodi za nabavu proizvedene dugotrajne imovine**	**8.283,75**	**20.000,00**	**1.290,00**	**15.57%**	**6.45%**
422	**Postrojenja i oprema**	**8.283,75**	**20.000,00**	**1.290,00**	**15.57%**	**6.45%**
4221	Uredska oprema i namještaj	8.283,75		1.290,00	15.57%	

Izvor	**4. PRIHODI ZA POSEBNE NAMJENE**	**8.918.306,25**	**17.375.000,00**	**9.259.775,20**	**103.83%**	**53.29%**
Izvor	**4.2. PRIHODI ZA POSEBNE NAMJENE - PK**	**8.918.306,25**	**17.375.000,00**	**9.259.775,20**	**103.83%**	**53.29%**
3	**Rashodi poslovanja**	**8.918.306,25**	**17.209.000,00**	**9.247.070,52**	**103.69%**	**53.73%**
31	**Rashodi za zaposlene**	**7.040.382,89**	**13.790.000,00**	**7.437.877,18**	**105.65%**	**53.94%**
311	**Plaće (Bruto)**	**5.997.745,34**	**11.990.000,00**	**6.499.904,56**	**108.37%**	**54.21%**
3111	Plaće za redovan rad	5.589.667,28		5.981.445,10	107.01%	
3113	Plaće za prekovremeni rad	408.078,06		518.459,46	127.05%	
312	**Ostali rashodi za zaposlene**	**170.663,00**	**0,00**	**0,00**	**0.0%**	**0.0%**
3121	Ostali rashodi za zaposlene	170.663,00		0,00	0.0%	
313	**Doprinosi na plaće**	**871.974,55**	**1.800.000,00**	**937.972,62**	**107.57%**	**52.11%**
3132	Doprinosi za obvezno zdravstveno osiguranje	871.974,55		937.972,62	107.57%	
32	**Materijalni rashodi**	**1.870.853,16**	**3.387.000,00**	**1.796.641,02**	**96.03%**	**53.05%**
321	**Naknade troškova zaposlenima**	**159.433,51**	**299.000,00**	**123.099,37**	**77.21%**	**41.17%**
3211	Službena putovanja	4.162,33		3.000,00	72.08%	
3212	Naknade za prijevoz, za rad na terenu i odvojeni život	147.641,18		120.099,37	81.35%	
3213	Stručno usavršavanje zaposlenika	7.630,00		0,00	0.0%	
322	**Rashodi za materijal i energiju**	**684.476,49**	**1.467.000,00**	**716.668,91**	**104.7%**	**48.85%**
3221	Uredski materijal i ostali materijalni rashodi	61.528,48		73.758,87	119.88%	
3222	Materijal i sirovine	293.713,28		259.478,27	88.34%	
3223	Energija	319.225,07		380.669,51	119.25%	
3224	Materijal i dijelovi za tekuće i investicijsko održavanje	4.542,85		2.762,26	60.8%	
3225	Sitni inventar i auto gume	5.466,81		0,00	0.0%	
323	**Rashodi za usluge**	**842.278,07**	**1.395.000,00**	**798.587,50**	**94.81%**	**57.25%**
3231	Usluge telefona, pošte i prijevoza	72.450,27		74.198,03	102.41%	
3233	Usluge promidžbe i informiranja	21.208,15		0,00	0.0%	
3234	Komunalne usluge	35.465,60		48.747,98	137.45%	
3235	Zakupnine i najamnine	932,50		0,00	0.0%	
3236	Zdravstvene i veterinarske usluge	501.777,35		480.911,18	95.84%	
3237	Intelektualne i osobne usluge	186.824,86		140.963,18	75.45%	
3239	Ostale usluge	23.619,34		53.767,13	227.64%	
329	**Ostali nespomenuti rashodi poslovanja**	**184.665,09**	**226.000,00**	**158.285,24**	**85.71%**	**70.04%**
3291	Naknade za rad predstavničkih i izvršnih tijela, povjerenstava i slično	36.111,90		0,00	0.0%	
3292	Premije osiguranja	118.407,47		126.261,08	106.63%	
3293	Reprezentacija	5.257,24		5.356,28	101.88%	
3294	Članarine i norme	5.922,00		6.918,50	116.83%	
3295	Pristojbe i naknade	15.766,48		18.749,38	118.92%	
3299	Ostali nespomenuti rashodi poslovanja	3.200,00		1.000,00	31.25%	

34	**Financijski rashodi**		**7.070,20**	**32.000,00**	**12.552,32**	**177.54%**	**39.23%**
343	**Ostali financijski rashodi**		**7.070,20**	**32.000,00**	**12.552,32**	**177.54%**	**39.23%**
3431	Bankarske usluge i usluge platnog prometa		0,00		12.427,65	0.0%	
3433	Zatezne kamate		4.683,18		124,67	2.66%	
3434	Ostali nespomenuti financijski rashodi		2.387,02		0,00	0.0%	
4	**Rashodi za nabavu nefinancijske imovine**	-		**166.000,00**	**12.704,68**	**0.0%**	**7.65%**
42	**Rashodi za nabavu proizvedene dugotrajne imovine**	-		**166.000,00**	**12.704,68**	**0.0%**	**7.65%**
422	**Postrojenja i oprema**	-		**124.000,00**	**12.704,68**	**0.0%**	**10.25%**
4224	Medicinska i laboratorijska oprema	-			12.704,68	0.0%	
423	**Prijevozna sredstva**	-		**42.000,00**	**0,00**	**0.0%**	**0.0%**
4231	Prijevozna sredstva u cestovnom prometu	-			0,00	0.0%	
Izvor	**7. PRIHODI OD PRODAJE ILI ZAMJENE NEFIN. IMOVINE**		**0,00**	**18.000,00**	**0,00**	**0.0%**	**0.0%**
Izvor	**7.2. PRIHODI OD PRODAJE NEFINANCIJSKE IMOVINE -PK**		**0,00**	**18.000,00**	**0,00**	**0.0%**	**0.0%**
3	**Rashodi poslovanja**		**0,00**	**15.000,00**	**0,00**	**0.0%**	**0.0%**
32	**Materijalni rashodi**		**0,00**	**15.000,00**	**0,00**	**0.0%**	**0.0%**
322	**Rashodi za materijal i energiju**	-		**15.000,00**	**0,00**	**0.0%**	**0.0%**
3224	Materijal i dijelovi za tekuće i investicijsko održavanje	-			0,00	0.0%	
4	**Rashodi za nabavu nefinancijske imovine**		**0,00**	**3.000,00**	**0,00**	**0.0%**	**0.0%**
42	**Rashodi za nabavu proizvedene dugotrajne imovine**		**0,00**	**3.000,00**	**0,00**	**0.0%**	**0.0%**
422	**Postrojenja i oprema**		**0,00**	**3.000,00**	**0,00**	**0.0%**	**0.0%**
4221	Uredska oprema i namještaj		0,00		0,00	0.0%	

Aktivnost A700007 Nastavni zavod za javno zdravstvo - ostali prihodi		**7.159.241,12**	**25.462.167,00**	**10.066.784,94**	**140.61%**	**39.54%**
Izvor 3. VLASTITI PRIHODI		**2.746.752,98**	**7.633.904,00**	**4.641.370,21**	**168.98%**	**60.8%**
Izvor 3.1. VLASTITI PRIHODI- PK		**2.746.752,98**	**7.633.904,00**	**4.641.370,21**	**168.98%**	**60.8%**
3	**Rashodi poslovanja**	**2.742.337,98**	**7.051.028,00**	**4.628.754,41**	**168.79%**	**65.65%**
31	**Rashodi za zaposlene**	**1.372.928,07**	**3.161.692,00**	**1.506.138,06**	**109.7%**	**47.64%**
311	**Plaće (Bruto)**	**1.131.860,18**	**2.581.933,00**	**1.254.077,89**	**110.8%**	**48.57%**
3111	Plaće za redovan rad	1.040.432,38		1.148.497,68	110.39%	
3113	Plaće za prekovremeni rad	91.427,80		105.580,21	115.48%	
312	**Ostali rashodi za zaposlene**	**54.296,89**	**153.741,00**	**45.137,15**	**83.13%**	**29.36%**
3121	Ostali rashodi za zaposlene	54.296,89		45.137,15	83.13%	
313	**Doprinosi na plaće**	**186.771,00**	**426.018,00**	**206.923,02**	**110.79%**	**48.57%**
3132	Doprinosi za obvezno zdravstveno osiguranje	186.771,00		206.923,02	110.79%	
32	**Materijalni rashodi**	**1.362.620,08**	**3.875.186,00**	**3.101.229,68**	**227.59%**	**80.03%**
321	**Naknade troškova zaposlenima**	**27.070,49**	**89.219,00**	**27.449,51**	**101.4%**	**30.77%**
3211	Službena putovanja	500,00		278,00	55.6%	
3212	Naknade za prijevoz, za rad na terenu i odvojeni život	19.014,83		24.328,86	127.95%	
3213	Stručno usavršavanje zaposlenika	7.555,66		2.842,65	37.62%	
322	**Rashodi za materijal i energiju**	**757.056,63**	**2.415.896,00**	**2.515.677,09**	**332.3%**	**104.13%**
3221	Uredski materijal i ostali materijalni rashodi	89.177,80		41.559,09	46.6%	
3222	Materijal i sirovine	567.822,58		2.350.619,86	413.97%	
3223	Energija	78.725,52		82.760,16	105.12%	
3224	Materijal i dijelovi za tekuće i investicijsko održavanje	19.289,03		13.462,77	69.79%	
3225	Sitni inventar i auto gume	1.977,53		0,00	0.0%	
3227	Službena, radna i zaštitna odjeća i obuća	64,17		27.275,21	2504.61%	
323	**Rashodi za usluge**	**500.669,55**	**1.209.163,00**	**497.805,70**	**99.43%**	**41.17%**
3231	Usluge telefona, pošte i prijevoza	50.177,15		69.980,93	139.47%	
3232	Usluge tekućeg i investicijskog održavanja	37.630,39		28.774,57	76.47%	
3233	Usluge promidžbe i informiranja	8.790,55		29.898,77	340.12%	
3234	Komunalne usluge	57.278,77		92.462,60	161.43%	
3235	Zakupnine i najamnine	6.669,52		5.937,50	89.02%	
3236	Zdravstvene i veterinarske usluge	224.744,35		196.333,89	87.36%	
3237	Intelektualne i osobne usluge	55.556,60		18.275,61	32.9%	
3238	Računalne usluge	26.070,25		18.061,63	69.28%	
3239	Ostale usluge	33.751,97		38.080,20	112.82%	
329	**Ostali nespomenuti rashodi poslovanja**	**77.823,41**	**160.908,00**	**60.297,38**	**77.48%**	**37.47%**
3291	Naknade za rad predstavničkih i izvršnih tijela, povjerenstava i slično	36.264,60		33.650,80	92.79%	
3292	Premije osiguranja	17.656,77		14.886,99	84.31%	
3293	Reprezentacija	5.475,62		1.043,55	19.06%	
3294	Članarine i norme	5.590,50		5.709,00	102.12%	
3295	Pristojbe i naknade	12.101,00		3.198,38	26.43%	
3299	Ostali nespomenuti rashodi poslovanja	734,92		1.808,66	246.1%	

34	**Financijski rashodi**	**5.866,80**	**14.150,00**	**21.386,67**	**364.54%**	**151.14%**
343	**Ostali financijski rashodi**	**5.866,80**	**14.150,00**	**21.386,67**	**364.54%**	**151.14%**
3431	Bankarske usluge i usluge platnog prometa	5.860,51		21.199,83	361.74%	
3433	Zatezne kamate	6,29		61,84	983.15%	
3434	Ostali nespomenuti financijski rashodi	0,00		125,00	0.0%	
38	**Ostali rashodi**	**923,03**	**0,00**	**0,00**	**0.0%**	**0.0%**
383	**Kazne, penali i naknade štete**	**923,03**	**0,00**	**0,00**	**0.0%**	**0.0%**
3831	Naknade šteta pravnim i fizičkim osobama	923,03		0,00	0.0%	
4	**Rashodi za nabavu nefinancijske imovine**	**4.415,00**	**582.876,00**	**12.615,80**	**285.75%**	**2.16%**
42	**Rashodi za nabavu proizvedene dugotrajne imovine**	**4.415,00**	**582.876,00**	**12.615,80**	**285.75%**	**2.16%**
421	**Građevinski objekti**	**0,00**	**469.576,00**	**0,00**	**0.0%**	**0.0%**
4211	Stambeni objekti	0,00		0,00	0.0%	
422	**Postrojenja i oprema**	**4.415,00**	**113.300,00**	**12.615,80**	**285.75%**	**11.13%**
4221	Uredska oprema i namještaj	4.415,00		12.615,80	285.75%	
4223	Oprema za održavanje i zaštitu	0,00		0,00	0.0%	
4224	Medicinska i laboratorijska oprema	0,00		0,00	0.0%	

Izvor	**4. PRIHODI ZA POSEBNE NAMJENE**	**4.231.805,85**	**17.177.406,00**	**5.224.402,15**	**123.46%**	**30.41%**
Izvor	**4.2. PRIHODI ZA POSEBNE NAMJENE - PK**	**4.231.805,85**	**17.177.406,00**	**5.224.402,15**	**123.46%**	**30.41%**
3	**Rashodi poslovanja**	**4.231.805,85**	**17.086.456,00**	**5.224.402,15**	**123.46%**	**30.58%**
31	**Rashodi za zaposlene**	**3.836.881,50**	**8.336.502,00**	**4.001.246,34**	**104.28%**	**48.0%**
311	**Plaće (Bruto)**	**3.223.049,46**	**6.964.787,00**	**3.370.153,27**	**104.56%**	**48.39%**
3111	Plaće za redovan rad	3.223.049,46		3.298.306,91	102.33%	
3113	Plaće za prekovremeni rad	0,00		6.198,05	0.0%	
3114	Plaće za posebne uvjete rada			65.648,31	0.0%	
312	**Ostali rashodi za zaposlene**	**82.028,87**	**222.525,00**	**84.163,00**	**102.6%**	**37.82%**
3121	Ostali rashodi za zaposlene	82.028,87		84.163,00	102.6%	
313	**Doprinosi na plaće**	**531.803,17**	**1.149.190,00**	**546.930,07**	**102.84%**	**47.59%**
3132	Doprinosi za obvezno zdravstveno osiguranje	531.803,17		546.930,07	102.84%	
32	**Materijalni rashodi**	**394.923,51**	**8.299.904,00**	**1.223.112,08**	**309.71%**	**14.74%**
321	**Naknade troškova zaposlenima**	**71.463,20**	**199.870,00**	**70.460,82**	**98.6%**	**35.25%**
3211	Službena putovanja	2.391,00		0,00	0.0%	
3212	Naknade za prijevoz, za rad na terenu i odvojeni život	69.072,20		70.460,82	102.01%	
3213	Stručno usavršavanje zaposlenika	0,00		0,00	0.0%	
322	**Rashodi za materijal i energiju**	**158.596,44**	**6.918.481,00**	**978.537,91**	**617.0%**	**14.14%**
3221	Uredski materijal i ostali materijalni rashodi	64.344,20		6.630,28	10.3%	
3222	Materijal i sirovine	35.719,72		895.986,15	2508.38%	
3223	Energija	58.063,38		61.961,62	106.71%	
3224	Materijal i dijelovi za tekuće i investicijsko održavanje	339,14		3.509,53	1034.83%	
3225	Sitni inventar i auto gume	130,00		488,75	375.96%	
3227	Službena, radna i zaštitna odjeća i obuća	0,00		9.961,58	0.0%	
323	**Rashodi za usluge**	**150.205,98**	**1.085.828,00**	**156.318,46**	**104.07%**	**14.4%**
3231	Usluge telefona, pošte i prijevoza	8.786,06		11.684,94	132.99%	
3232	Usluge tekućeg i investicijskog održavanja	28.567,77		26.072,91	91.27%	
3233	Usluge promidžbe i informiranja	2.832,68		1.012,00	35.73%	
3234	Komunalne usluge	59.977,22		39.551,10	65.94%	
3235	Zakupnine i najamnine	0,00		0,00	0.0%	
3236	Zdravstvene i veterinarske usluge	1.703,21		880,18	51.68%	
3237	Intelektualne i osobne usluge	0,00		4.375,00	0.0%	
3238	Računalne usluge	16.852,75		19.195,50	113.9%	
3239	Ostale usluge	31.486,29		53.546,83	170.06%	

329	**Ostali nespomenuti rashodi poslovanja**	**14.657,89**	**95.725,00**	**17.794,89**	**121.4%**	**18.59%**
3292	Premije osiguranja	13.057,89		11.894,89	91.09%	
3295	Pristojbe i naknade	0,00		1.700,00	0.0%	
3299	Ostali nespomenuti rashodi poslovanja	1.600,00		4.200,00	262.5%	
34	**Financijski rashodi**	**0,84**	**50,00**	**43,73**	**5205.95%**	**87.46%**
343	**Ostali financijski rashodi**	**0,84**	**50,00**	**43,73**	**5205.95%**	**87.46%**
3433	Zatezne kamate	0,84		43,73	5205.95%	
38	**Ostali rashodi**	**0,00**	**450.000,00**	**0,00**	**0.0%**	**0.0%**
383	**Kazne, penali i naknade štete**	**0,00**	**450.000,00**	**0,00**	**0.0%**	**0.0%**
3831	Naknade šteta pravnim i fizičkim osobama	0,00		0,00	0.0%	
4	**Rashodi za nabavu nefinancijske imovine**	**0,00**	**90.950,00**	**0,00**	**0.0%**	**0.0%**
42	**Rashodi za nabavu proizvedene dugotrajne imovine**	**0,00**	**90.950,00**	**0,00**	**0.0%**	**0.0%**
422	**Postrojenja i oprema**	**0,00**	**34.700,00**	**0,00**	**0.0%**	**0.0%**
4221	Uredska oprema i namještaj	0,00		0,00	0.0%	
426	**Nematerijalna proizvedena imovina**	**0,00**	**56.250,00**	**0,00**	**0.0%**	**0.0%**
4262	Ulaganja u računalne programe	0,00		0,00	0.0%	

Izvor 5. POMOĆI		**180.682,29**	**473.357,00**	**201.012,58**	**111.25%**	**42.47%**
Izvor 5.3. POMOĆI - PK		**180.682,29**	**473.357,00**	**201.012,58**	**111.25%**	**42.47%**
3	**Rashodi poslovanja**	**180.682,29**	**466.157,00**	**188.396,77**	**104.27%**	**40.41%**
31	**Rashodi za zaposlene**	**170.254,21**	**300.469,00**	**179.874,68**	**105.65%**	**59.86%**
311	**Plaće (Bruto)**	**151.025,68**	**277.452,00**	**168.234,44**	**111.39%**	**60.64%**
3111	Plaće za redovan rad	151.025,68		168.234,44	111.39%	
313	**Doprinosi na plaće**	**19.228,53**	**23.017,00**	**11.640,24**	**60.54%**	**50.57%**
3132	Doprinosi za obvezno zdravstveno osiguranje	19.228,53		11.640,24	60.54%	
32	**Materijalni rashodi**	**10.428,08**	**159.688,00**	**8.522,09**	**81.72%**	**5.34%**
321	**Naknade troškova zaposlenima**	**3.691,60**	**19.520,00**	**8.522,09**	**230.85%**	**43.66%**
3211	Službena putovanja	0,00		0,00	0.0%	
3212	Naknade za prijevoz, za rad na terenu i odvojeni život	2.991,60		8.522,09	284.87%	
3213	Stručno usavršavanje zaposlenika	700,00		0,00	0.0%	
322	**Rashodi za materijal i energiju**	**6.237,73**	**96.318,00**	**0,00**	**0.0%**	**0.0%**
3221	Uredski materijal i ostali materijalni rashodi	6.237,73		0,00	0.0%	
3222	Materijal i sirovine	0,00		0,00	0.0%	
323	**Rashodi za usluge**	**0,00**	**43.850,00**	**0,00**	**0.0%**	**0.0%**
3232	Usluge tekućeg i investicijskog održavanja	-		0,00	0.0%	
3233	Usluge promidžbe i informiranja	0,00		0,00	0.0%	
3237	Intelektualne i osobne usluge	0,00		0,00	0.0%	
3238	Računalne usluge	0,00		0,00	0.0%	
329	**Ostali nespomenuti rashodi poslovanja**	**498,75**	**0,00**	**0,00**	**0.0%**	**0.0%**
3295	Pristojbe i naknade	498,75		0,00	0.0%	
38	**Ostali rashodi**	**0,00**	**6.000,00**	**0,00**	**0.0%**	**0.0%**
381	**Tekuće donacije**	**0,00**	**6.000,00**	**0,00**	**0.0%**	**0.0%**
3812	Tekuće donacije u naravi	0,00		0,00	0.0%	
4	**Rashodi za nabavu nefinancijske imovine**	**0,00**	**7.200,00**	**12.615,81**	**0.0%**	**175.22%**
42	**Rashodi za nabavu proizvedene dugotrajne imovine**	**0,00**	**7.200,00**	**12.615,81**	**0.0%**	**175.22%**
422	**Postrojenja i oprema**	**0,00**	**7.200,00**	**12.615,81**	**0.0%**	**175.22%**
4221	Uredska oprema i namještaj	0,00		12.615,81	0.0%	
Izvor 6. DONACIJE		**0,00**	**10.000,00**	**0,00**	**0.0%**	**0.0%**
Izvor 6.2. DONACIJE - PK		**0,00**	**10.000,00**	**0,00**	**0.0%**	**0.0%**
3	**Rashodi poslovanja**	**0,00**	**10.000,00**	**0,00**	**0.0%**	**0.0%**
32	**Materijalni rashodi**	**0,00**	**10.000,00**	**0,00**	**0.0%**	**0.0%**
322	**Rashodi za materijal i energiju**	**0,00**	**10.000,00**	**0,00**	**0.0%**	**0.0%**
3222	Materijal i sirovine	0,00		0,00	0.0%	

Izvor	**7. PRIHODI OD PRODAJE ILI ZAMJENE NEFIN. IMOVINE**		**0,00**	**167.500,00**	**0,00**	**0.0%**	**0.0%**
Izvor	**7.2. PRIHODI OD PRODAJE NEFINANCIJSKE IMOVINE -PK**		**0,00**	**167.500,00**	**0,00**	**0.0%**	**0.0%**
4	**Rashodi za nabavu nefinancijske imovine**		**0,00**	**167.500,00**	**0,00**	**0.0%**	**0.0%**
42	**Rashodi za nabavu proizvedene dugotrajne imovine**		**0,00**	**167.500,00**	**0,00**	**0.0%**	**0.0%**
422	**Postrojenja i oprema**		**0,00**	**23.750,00**	**0,00**	**0.0%**	**0.0%**
4223	Oprema za održavanje i zaštitu	-			0,00	0.0%	
423	**Prijevozna sredstva**		**0,00**	**143.750,00**	**0,00**	**0.0%**	**0.0%**
4231	Prijevozna sredstva u cestovnom prometu		0,00		0,00	0.0%	

Aktivnost A700008 Dom zdravlja Slavonski Brod - ostali prihodi		**19.190.300,23**	**33.268.182,50**	**20.217.632,59**	**105.35%**	**60.77%**
Izvor 3. VLASTITI PRIHODI		**379.359,54**	**4.237.196,50**	**750.316,89**	**197.79%**	**17.71%**
Izvor 3.1. VLASTITI PRIHODI- PK		**379.359,54**	**4.237.196,50**	**750.316,89**	**197.79%**	**17.71%**
3	**Rashodi poslovanja**	**274.044,04**	**4.237.196,50**	**750.316,89**	**273.79%**	**17.71%**
31	**Rashodi za zaposlene**	**0,00**	**921.498,00**	**0,00**	**0.0%**	**0.0%**
311	**Plaće (Bruto)**	**0,00**	**821.582,58**	**0,00**	**0.0%**	**0.0%**
3111	Plaće za redovan rad	0,00		0,00	0.0%	
313	**Doprinosi na plaće**	**0,00**	**99.915,42**	**0,00**	**0.0%**	**0.0%**
3132	Doprinosi za obvezno zdravstveno osiguranje	0,00		0,00	0.0%	
32	**Materijalni rashodi**	**254.479,14**	**3.268.698,50**	**715.443,11**	**281.14%**	**21.89%**
321	**Naknade troškova zaposlenima**	**0,00**	**35.000,00**	**22.343,60**	**0.0%**	**63.84%**
3213	Stručno usavršavanje zaposlenika	0,00		3.751,60	0.0%	
3214	Ostale naknade troškova zaposlenima	0,00		18.592,00	0.0%	
322	**Rashodi za materijal i energiju**	**95.259,15**	**781.032,00**	**29.961,53**	**31.45%**	**3.84%**
3221	Uredski materijal i ostali materijalni rashodi	0,00		1.538,55	0.0%	
3222	Materijal i sirovine	49.776,19		0,00	0.0%	
3223	Energija	0,00		0,00	0.0%	
3224	Materijal i dijelovi za tekuće i investicijsko održavanje	0,00		0,00	0.0%	
3225	Sitni inventar i auto gume	45.482,96		28.422,98	62.49%	
323	**Rashodi za usluge**	**105.525,88**	**2.333.266,50**	**627.600,06**	**594.74%**	**26.9%**
3231	Usluge telefona, pošte i prijevoza	0,00		0,00	0.0%	
3232	Usluge tekućeg i investicijskog održavanja	0,00		27.661,25	0.0%	
3234	Komunalne usluge	0,00		0,00	0.0%	
3236	Zdravstvene i veterinarske usluge	0,00		536.092,81	0.0%	
3237	Intelektualne i osobne usluge	58.776,50		44.705,00	76.06%	
3239	Ostale usluge	46.749,38		19.141,00	40.94%	
329	**Ostali nespomenuti rashodi poslovanja**	**53.694,11**	**119.400,00**	**35.537,92**	**66.19%**	**29.76%**
3292	Premije osiguranja	0,00		0,00	0.0%	
3293	Reprezentacija	8.785,90		4.335,12	49.34%	
3294	Članarine i norme	6.969,00		7.095,00	101.81%	
3295	Pristojbe i naknade	36.728,56		23.507,80	64.0%	
3296	Troškovi sudskih postupaka	0,00		0,00	0.0%	
3299	Ostali nespomenuti rashodi poslovanja	1.210,65		600,00	49.56%	
34	**Financijski rashodi**	**5.914,90**	**12.000,00**	**8.586,04**	**145.16%**	**71.55%**
343	**Ostali financijski rashodi**	**5.914,90**	**12.000,00**	**8.586,04**	**145.16%**	**71.55%**
3431	Bankarske usluge i usluge platnog prometa	5.914,90		8.415,84	142.28%	
3433	Zatezne kamate	0,00		170,20	0.0%	
38	**Ostali rashodi**	**13.650,00**	**35.000,00**	**26.287,74**	**192.58%**	**75.11%**
383	**Kazne, penali i naknade štete**	**13.650,00**	**35.000,00**	**26.287,74**	**192.58%**	**75.11%**
3831	Naknade šteta pravnim i fizičkim osobama	13.500,00		13.500,00	100.0%	
3834	Ugovorene kazne i ostale naknade šteta	150,00		12.787,74	8525.16%	
4	**Rashodi za nabavu nefinancijske imovine**	**105.315,50**	**0,00**	**0,00**	**0.0%**	**0.0%**
42	**Rashodi za nabavu proizvedene dugotrajne imovine**	**4.012,70**	**0,00**	**0,00**	**0.0%**	**0.0%**
422	**Postrojenja i oprema**	**4.012,70**	**0,00**	**0,00**	**0.0%**	**0.0%**
4221	Uredska oprema i namještaj	4.012,70		0,00	0.0%	
45	**Rashodi za dodatna ulaganja na nefinancijskoj imovini**	**101.302,80**	**0,00**	**0,00**	**0.0%**	**0.0%**
451	**Dodatna ulaganja na građevinskim objektima**	**101.302,80**	**0,00**	**0,00**	**0.0%**	**0.0%**
4511	Dodatna ulaganja na građevinskim objektima	101.302,80		0,00	0.0%	

Izvor 4. PRIHODI ZA POSEBNE NAMJENE		**18.459.916,25**	**28.390.588,00**	**19.028.973,72**	**103.08%**	**67.03%**
Izvor 4.2. PRIHODI ZA POSEBNE NAMJENE - PK		**18.459.916,25**	**28.390.588,00**	**19.028.973,72**	**103.08%**	**67.03%**
3	**Rashodi poslovanja**	**18.421.366,25**	**28.383.088,00**	**19.010.512,34**	**103.2%**	**66.98%**
31	**Rashodi za zaposlene**	**14.842.428,38**	**22.862.095,40**	**15.466.417,16**	**104.2%**	**67.65%**
311	**Plaće (Bruto)**	**12.401.791,62**	**19.127.533,32**	**13.012.268,12**	**104.92%**	**68.03%**
3111	Plaće za redovan rad	11.947.610,95		12.451.587,93	104.22%	
3113	Plaće za prekovremeni rad	454.180,67		431.913,91	95.1%	
3114	Plaće za posebne uvjete rada	-		128.766,28	0.0%	
312	**Ostali rashodi za zaposlene**	**402.127,00**	**652.700,00**	**380.689,50**	**94.67%**	**58.33%**
3121	Ostali rashodi za zaposlene	402.127,00		380.689,50	94.67%	
313	**Doprinosi na plaće**	**2.038.509,76**	**3.081.862,08**	**2.073.459,54**	**101.71%**	**67.28%**
3132	Doprinosi za obvezno zdravstveno osiguranje	2.038.509,76		2.073.459,54	101.71%	
32	**Materijalni rashodi**	**3.578.226,67**	**5.520.992,60**	**3.544.095,18**	**99.05%**	**64.19%**
321	**Naknade troškova zaposlenima**	**518.613,50**	**703.482,00**	**506.007,77**	**97.57%**	**71.93%**
3211	Službena putovanja	13.470,00		5.029,80	37.34%	
3212	Naknade za prijevoz, za rad na terenu i odvojeni život	466.397,00		481.170,97	103.17%	
3213	Stručno usavršavanje zaposlenika	13.722,50		4.499,00	32.79%	
3214	Ostale naknade troškova zaposlenima	25.024,00		15.308,00	61.17%	
322	**Rashodi za materijal i energiju**	**1.443.764,65**	**2.209.288,00**	**1.488.246,46**	**103.08%**	**67.36%**
3221	Uredski materijal i ostali materijalni rashodi	120.132,50		119.937,48	99.84%	
3222	Materijal i sirovine	565.273,41		544.006,59	96.24%	
3223	Energija	731.205,22		809.242,91	110.67%	
3224	Materijal i dijelovi za tekuće i investicijsko održavanje	555,82		69,00	12.41%	
3225	Sitni inventar i auto gume	26.335,20		13.895,48	52.76%	
3227	Službena, radna i zaštitna odjeća i obuća	262,50		1.095,00	417.14%	
323	**Rashodi za usluge**	**1.432.000,40**	**2.287.222,60**	**1.368.770,49**	**95.58%**	**59.84%**
3231	Usluge telefona, pošte i prijevoza	267.217,03		268.190,68	100.36%	
3232	Usluge tekućeg i investicijskog održavanja	36.086,82		0,00	0.0%	
3233	Usluge promidžbe i informiranja	27.166,78		37.557,00	138.25%	
3234	Komunalne usluge	172.443,87		197.206,64	114.36%	
3235	Zakupnine i najamnine	44.184,90		68.448,02	154.91%	
3236	Zdravstvene i veterinarske usluge	36.761,65		26.366,77	71.72%	
3237	Intelektualne i osobne usluge	252.517,14		309.840,40	122.7%	
3238	Računalne usluge	13.577,82		12.388,00	91.24%	
3239	Ostale usluge	582.044,39		448.772,98	77.1%	
329	**Ostali nespomenuti rashodi poslovanja**	**183.848,12**	**321.000,00**	**181.070,46**	**98.49%**	**56.41%**
3291	Naknade za rad predstavničkih i izvršnih tijela, povjerenstava i slično	34.847,39		31.585,91	90.64%	
3292	Premije osiguranja	149.000,73		149.484,55	100.32%	

37	**Naknade građanima i kućanstvima na temelju osiguranja i druge naknade**	**711,20**	**0,00**	**0,00**	**0.0%**	**0.0%**
372	**Ostale naknade građanima i kućanstvima iz proračuna**	**711,20**	**0,00**	**0,00**	**0.0%**	**0.0%**
3721	Naknade građanima i kućanstvima u novcu	711,20		0,00	0.0%	
4	**Rashodi za nabavu nefinancijske imovine**	**38.550,00**	**7.500,00**	**18.461,38**	**47.89%**	**246.15%**
42	**Rashodi za nabavu proizvedene dugotrajne imovine**	**38.550,00**	**7.500,00**	**18.461,38**	**47.89%**	**246.15%**
422	**Postrojenja i oprema**	**38.550,00**	**7.500,00**	**18.461,38**	**47.89%**	**246.15%**
4221	Uredska oprema i namještaj	0,00		2.997,99	0.0%	
4222	Komunikacijska oprema	0,00		0,00	0.0%	
4223	Oprema za održavanje i zaštitu	0,00		1.000,00	0.0%	
4224	Medicinska i laboratorijska oprema	2.481,25		13.963,39	562.76%	
4225	Instrumenti, uređaji i strojevi	0,00		500,00	0.0%	
4227	Uređaji, strojevi i oprema za ostale namjene	36.068,75		0,00	0.0%	
Izvor	**5. POMOĆI**	**348.998,60**	**566.398,00**	**395.963,89**	**113.46%**	**69.91%**
Izvor	**5.3. POMOĆI - PK**	**348.998,60**	**566.398,00**	**395.963,89**	**113.46%**	**69.91%**
3	**Rashodi poslovanja**	**348.998,60**	**566.398,00**	**395.963,89**	**113.46%**	**69.91%**
31	**Rashodi za zaposlene**	**347.052,75**	**539.758,00**	**386.046,96**	**111.24%**	**71.52%**
311	**Plaće (Bruto)**	**290.044,80**	**455.137,00**	**325.254,45**	**112.14%**	**71.46%**
3111	Plaće za redovan rad	290.044,80		325.254,45	112.14%	
312	**Ostali rashodi za zaposlene**	**5.025,00**	**9.525,00**	**5.025,00**	**100.0%**	**52.76%**
3121	Ostali rashodi za zaposlene	5.025,00		5.025,00	100.0%	
313	**Doprinosi na plaće**	**51.982,95**	**75.096,00**	**55.767,51**	**107.28%**	**74.26%**
3132	Doprinosi za obvezno zdravstveno osiguranje	51.982,95		55.767,51	107.28%	
32	**Materijalni rashodi**	**1.945,85**	**23.400,00**	**9.916,93**	**509.65%**	**42.38%**
321	**Naknade troškova zaposlenima**	**1.945,85**	**18.000,00**	**9.916,93**	**509.65%**	**55.09%**
3212	Naknade za prijevoz, za rad na terenu i odvojeni život	1.945,85		9.916,93	509.65%	
323	**Rashodi za usluge**	**0,00**	**2.500,00**	**0,00**	**0.0%**	**0.0%**
3233	Usluge promidžbe i informiranja	0,00		0,00	0.0%	
329	**Ostali nespomenuti rashodi poslovanja**	**0,00**	**2.900,00**	**0,00**	**0.0%**	**0.0%**
3293	Reprezentacija	0,00		0,00	0.0%	
37	**Naknade građanima i kućanstvima na temelju osiguranja i druge naknade**	**0,00**	**3.240,00**	**0,00**	**0.0%**	**0.0%**
372	**Ostale naknade građanima i kućanstvima iz proračuna**	**0,00**	**3.240,00**	**0,00**	**0.0%**	**0.0%**
3721	Naknade građanima i kućanstvima u novcu	0,00		0,00	0.0%	

Izvor 6. DONACIJE			**0,00**	**10.000,00**	**26.940,00**	**0.0%**	**269.4%**
Izvor 6.2. DONACIJE - PK			**0,00**	**10.000,00**	**26.940,00**	**0.0%**	**269.4%**
3	**Rashodi poslovanja**		**0,00**	**10.000,00**	**0,00**	**0.0%**	**0.0%**
32	**Materijalni rashodi**		**0,00**	**10.000,00**	**0,00**	**0.0%**	**0.0%**
321	**Naknade troškova zaposlenima**		**0,00**	**10.000,00**	**0,00**	**0.0%**	**0.0%**
3213	Stručno usavršavanje zaposlenika		0,00		0,00	0.0%	
4	**Rashodi za nabavu nefinancijske imovine**	-		**0,00**	**26.940,00**	**0.0%**	**0.0%**
42	**Rashodi za nabavu proizvedene dugotrajne imovine**	-		**0,00**	**26.940,00**	**0.0%**	**0.0%**
422	**Postrojenja i oprema**	-		**0,00**	**26.940,00**	**0.0%**	**0.0%**
4221	Uredska oprema i namještaj	-			640,00	0.0%	
4224	Medicinska i laboratorijska oprema	-			26.300,00	0.0%	
Izvor 7. PRIHODI OD PRODAJE ILI ZAMJENE NEFIN. IMOVINE			**2.025,84**	**64.000,00**	**15.438,09**	**762.06%**	**24.12%**
Izvor 7.2. PRIHODI OD PRODAJE NEFINANCIJSKE IMOVINE -PK			**2.025,84**	**64.000,00**	**15.438,09**	**762.06%**	**24.12%**
3	**Rashodi poslovanja**		**2.025,84**	**64.000,00**	**15.438,09**	**762.06%**	**24.12%**
32	**Materijalni rashodi**		**2.025,84**	**64.000,00**	**15.438,09**	**762.06%**	**24.12%**
323	**Rashodi za usluge**		**2.025,84**	**64.000,00**	**15.438,09**	**762.06%**	**24.12%**
3232	Usluge tekućeg i investicijskog održavanja		2.025,84		15.438,09	762.06%	
Aktivnost A700009 Zavod za hitnu medicinu - ostali prihodi			**10.018.812,16**	**20.214.627,74**	**11.029.914,05**	**110.09%**	**54.56%**
Izvor 3. VLASTITI PRIHODI			**7.722,71**	**55.639,67**	**82.090,54**	**1062.98%**	**147.54%**
Izvor 3.1. VLASTITI PRIHODI- PK			**7.722,71**	**55.639,67**	**82.090,54**	**1062.98%**	**147.54%**
3	**Rashodi poslovanja**		**7.722,71**	**55.639,67**	**82.090,54**	**1062.98%**	**147.54%**
31	**Rashodi za zaposlene**		**6.924,29**	**49.939,67**	**68.393,19**	**987.73%**	**136.95%**
311	**Plaće (Bruto)**		**6.236,58**	**42.866,67**	**61.059,23**	**979.05%**	**142.44%**
3111	Plaće za redovan rad		0,00		0,00	0.0%	
3113	Plaće za prekovremeni rad		6.236,58		61.059,23	979.05%	
313	**Doprinosi na plaće**		**687,71**	**7.073,00**	**7.333,96**	**1066.43%**	**103.69%**
3132	Doprinosi za obvezno zdravstveno osiguranje		687,71		7.333,96	1066.43%	
32	**Materijalni rashodi**		**798,42**	**5.700,00**	**13.697,35**	**1715.56%**	**240.3%**
321	**Naknade troškova zaposlenima**		**337,24**	**3.000,00**	**3.905,11**	**1157.96%**	**130.17%**
3212	Naknade za prijevoz, za rad na terenu i odvojeni život		337,24		3.905,11	1157.96%	
322	**Rashodi za materijal i energiju**		**0,00**	**1.200,00**	**0,00**	**0.0%**	**0.0%**
3221	Uredski materijal i ostali materijalni rashodi		0,00		0,00	0.0%	
3224	Materijal i dijelovi za tekuće i investicijsko održavanje		0,00		0,00	0.0%	
3225	Sitni inventar i auto gume		0,00		0,00	0.0%	
323	**Rashodi za usluge**		**461,18**	**1.200,00**	**9.792,24**	**2123.3%**	**816.02%**
3235	Zakupnine i najamnine		0,00		0,00	0.0%	
3236	Zdravstvene i veterinarske usluge		461,18		9.792,24	2123.3%	
3237	Intelektualne i osobne usluge		0,00		0,00	0.0%	
324	**Naknade troškova osobama izvan radnog odnosa**		**0,00**	**300,00**	**0,00**	**0.0%**	**0.0%**
3241	Naknade troškova osobama izvan radnog odnosa		0,00		0,00	0.0%	

Izvor	**4. PRIHODI ZA POSEBNE NAMJENE**	**10.011.089,45**	**20.158.988,07**	**10.510.575,79**	**104.99%**	**52.14%**
Izvor	**4.2. PRIHODI ZA POSEBNE NAMJENE - PK**	**10.011.089,45**	**20.158.988,07**	**10.510.575,79**	**104.99%**	**52.14%**
3	**Rashodi poslovanja**	**9.999.768,70**	**20.158.988,07**	**10.510.572,79**	**105.11%**	**52.14%**
31	**Rashodi za zaposlene**	**8.218.684,71**	**16.510.919,37**	**8.536.166,56**	**103.86%**	**51.7%**
311	**Plaće (Bruto)**	**7.058.130,29**	**14.258.720,04**	**7.395.081,38**	**104.77%**	**51.86%**
3111	Plaće za redovan rad	5.482.642,87		5.924.628,29	108.06%	
3113	Plaće za prekovremeni rad	422.515,86		324.194,43	76.73%	
3114	Plaće za posebne uvjete rada	1.152.971,56		1.146.258,66	99.42%	
312	**Ostali rashodi za zaposlene**	**206.494,03**	**319.163,00**	**119.803,18**	**58.02%**	**37.54%**
3121	Ostali rashodi za zaposlene	206.494,03		119.803,18	58.02%	
313	**Doprinosi na plaće**	**954.060,39**	**1.933.036,33**	**1.021.282,00**	**107.05%**	**52.83%**
3132	Doprinosi za obvezno zdravstveno osiguranje	954.060,39		1.021.282,00	107.05%	
32	**Materijalni rashodi**	**1.776.877,46**	**3.639.295,90**	**1.969.882,46**	**110.86%**	**54.13%**
321	**Naknade troškova zaposlenima**	**332.352,60**	**622.775,20**	**333.964,91**	**100.49%**	**53.63%**
3211	Službena putovanja	10.384,00		1.601,00	15.42%	
3212	Naknade za prijevoz, za rad na terenu i odvojeni život	299.370,60		326.665,91	109.12%	
3213	Stručno usavršavanje zaposlenika	10.490,00		500,00	4.77%	
3214	Ostale naknade troškova zaposlenima	12.108,00		5.198,00	42.93%	
322	**Rashodi za materijal i energiju**	**503.408,52**	**1.044.731,65**	**451.091,42**	**89.61%**	**43.18%**
3221	Uredski materijal i ostali materijalni rashodi	34.372,97		30.200,18	87.86%	
3222	Materijal i sirovine	239.846,55		147.895,42	61.66%	
3223	Energija	226.508,20		269.432,42	118.95%	
3224	Materijal i dijelovi za tekuće i investicijsko održavanje	0,00		49,80	0.0%	
3225	Sitni inventar i auto gume	1.109,00		3.513,60	316.83%	
3227	Službena, radna i zaštitna odjeća i obuća	1.571,80	-		0.0%	-
323	**Rashodi za usluge**	**841.688,01**	**1.766.285,58**	**1.090.978,13**	**129.62%**	**61.77%**
3231	Usluge telefona, pošte i prijevoza	35.691,53		37.923,36	106.25%	
3232	Usluge tekućeg i investicijskog održavanja	0,00		150,00	0.0%	
3233	Usluge promidžbe i informiranja	18.448,84		34.736,00	188.28%	
3234	Komunalne usluge	64.962,50		59.659,40	91.84%	
3235	Zakupnine i najamnine	42,70		305,25	714.87%	
3236	Zdravstvene i veterinarske usluge	547.884,64		754.535,78	137.72%	
3237	Intelektualne i osobne usluge	57.800,00		55.700,00	96.37%	
3238	Računalne usluge	276,69		664,03	239.99%	
3239	Ostale usluge	116.581,11		147.304,31	126.35%	
329	**Ostali nespomenuti rashodi poslovanja**	**99.428,33**	**205.503,47**	**93.848,00**	**94.39%**	**45.67%**
3291	Naknade za rad predstavničkih i izvršnih tijela, povjerenstava i slično	29.403,72		27.284,40	92.79%	
3292	Premije osiguranja	59.060,98		55.014,60	93.15%	
3293	Reprezentacija	0,00		630,37	0.0%	
3294	Članarine i norme	5.950,50		5.943,00	99.87%	
3295	Pristojbe i naknade	4.272,50		4.235,00	99.12%	
3299	Ostali nespomenuti rashodi poslovanja	740,63		740,63	100.0%	

34	**Financijski rashodi**	**4.206,53**	**8.772,80**	**4.523,77**	**107.54%**	**51.57%**
343	**Ostali financijski rashodi**	**4.206,53**	**8.772,80**	**4.523,77**	**107.54%**	**51.57%**
3431	Bankarske usluge i usluge platnog prometa	4.186,60		4.470,20	106.77%	
3433	Zatezne kamate	19,93		53,57	268.79%	
4	**Rashodi za nabavu nefinancijske imovine**	**11.320,75**	**0,00**	**3,00**	**0.03%**	**0.0%**
41	**Rashodi za nabavu neproizvedene dugotrajne imovine**	**13,75**	**0,00**	**0,00**	**0.0%**	**0.0%**
412	**Nematerijalna imovina**	**13,75**	**0,00**	**0,00**	**0.0%**	**0.0%**
4123	Licence	13,75		0,00	0.0%	
42	**Rashodi za nabavu proizvedene dugotrajne imovine**	**11.307,00**	**0,00**	**3,00**	**0.03%**	**0.0%**
422	**Postrojenja i oprema**	**11.307,00**	**0,00**	**3,00**	**0.03%**	**0.0%**
4221	Uredska oprema i namještaj	11.100,00		0,00	0.0%	
4222	Komunikacijska oprema	207,00		3,00	1.45%	
Izvor	**5. POMOĆI**	**0,00**	**0,00**	**417.745,80**	**0.0%**	**0.0%**
Izvor	**5.3. POMOĆI - PK**	**0,00**	**0,00**	**417.745,80**	**0.0%**	**0.0%**
3	**Rashodi poslovanja**	**0,00**	**0,00**	**417.745,80**	**0.0%**	**0.0%**
31	**Rashodi za zaposlene**	**0,00**	**0,00**	**408.167,43**	**0.0%**	**0.0%**
311	**Plaće (Bruto)**	**0,00**	**0,00**	**404.731,81**	**0.0%**	**0.0%**
3111	Plaće za redovan rad	0,00		20.637,23	0.0%	
3113	Plaće za prekovremeni rad	0,00		4.552,73	0.0%	
3114	Plaće za posebne uvjete rada	-		379.541,85	0.0%	
313	**Doprinosi na plaće**	**0,00**	**0,00**	**3.435,62**	**0.0%**	**0.0%**
3132	Doprinosi za obvezno zdravstveno osiguranje	0,00		3.435,62	0.0%	
32	**Materijalni rashodi**	**0,00**	**0,00**	**9.578,37**	**0.0%**	**0.0%**
321	**Naknade troškova zaposlenima**	**0,00**	**0,00**	**1.591,93**	**0.0%**	**0.0%**
3212	Naknade za prijevoz, za rad na terenu i odvojeni život	0,00		1.591,93	0.0%	
322	**Rashodi za materijal i energiju**	-	**0,00**	**3.035,52**	**0.0%**	**0.0%**
3223	Energija	-		3.035,52	0.0%	
323	**Rashodi za usluge**	**0,00**	**0,00**	**4.950,92**	**0.0%**	**0.0%**
3231	Usluge telefona, pošte i prijevoza	-		108,00	0.0%	
3236	Zdravstvene i veterinarske usluge	-		4.842,92	0.0%	

Izvor 7. PRIHODI OD PRODAJE ILI ZAMJENE NEFIN. IMOVINE		-	**0,00**	**19.501,92**	**0.0%**	**0.0%**
Izvor 7.2. PRIHODI OD PRODAJE NEFINANCIJSKE IMOVINE -PK		-	**0,00**	**19.501,92**	**0.0%**	**0.0%**
3	**Rashodi poslovanja**	-	**0,00**	**19.501,92**	**0.0%**	**0.0%**
32	**Materijalni rashodi**	-	**0,00**	**19.501,92**	**0.0%**	**0.0%**
323	**Rashodi za usluge**	-	**0,00**	**19.501,92**	**0.0%**	**0.0%**
3232	Usluge tekućeg i investicijskog održavanja	-		19.501,92	0.0%	
Aktivnost A700010 Opća bolnica Slavonski Brod - ostali prihodi		**170.175.535,00**	**362.338.100,00**	**187.211.502,99**	**110.01%**	**51.67%**
Izvor 3. VLASTITI PRIHODI		**1.829.629,88**	**4.452.700,00**	**1.640.243,94**	**89.65%**	**36.84%**
Izvor 3.1. VLASTITI PRIHODI- PK		**1.829.629,88**	**4.452.700,00**	**1.640.243,94**	**89.65%**	**36.84%**
3	**Rashodi poslovanja**	**1.315.006,50**	**3.625.200,00**	**1.369.403,91**	**104.14%**	**37.77%**
32	**Materijalni rashodi**	**1.315.006,50**	**3.625.200,00**	**1.369.403,91**	**104.14%**	**37.77%**
322	**Rashodi za materijal i energiju**	**244.282,89**	**1.317.100,00**	**593.447,98**	**242.93%**	**45.06%**
3221	Uredski materijal i ostali materijalni rashodi	8.590,88		0,00	0.0%	
3224	Materijal i dijelovi za tekuće i investicijsko održavanje	0,00		0,00	0.0%	
3225	Sitni inventar i auto gume	139.514,81		145.499,23	104.29%	
3227	Službena, radna i zaštitna odjeća i obuća	96.177,20		447.948,75	465.75%	
323	**Rashodi za usluge**	**1.070.723,61**	**2.308.100,00**	**775.955,93**	**72.47%**	**33.62%**
3232	Usluge tekućeg i investicijskog održavanja	951.170,46		487.684,89	51.27%	
3233	Usluge promidžbe i informiranja	55.595,55		69.711,00	125.39%	
3235	Zakupnine i najamnine	47.064,01		0,00	0.0%	
3239	Ostale usluge	16.893,59		218.560,04	1293.75%	
4	**Rashodi za nabavu nefinancijske imovine**	**514.623,38**	**827.500,00**	**270.840,03**	**52.63%**	**32.73%**
41	**Rashodi za nabavu neproizvedene dugotrajne imovine**	**185.625,00**	**0,00**	**0,00**	**0.0%**	**0.0%**
412	**Nematerijalna imovina**	**185.625,00**	**0,00**	**0,00**	**0.0%**	**0.0%**
4123	Licence	185.625,00		0,00	0.0%	
42	**Rashodi za nabavu proizvedene dugotrajne imovine**	**301.813,18**	**358.000,00**	**270.840,03**	**89.74%**	**75.65%**
422	**Postrojenja i oprema**	**300.553,39**	**355.000,00**	**264.014,91**	**87.84%**	**74.37%**
4221	Uredska oprema i namještaj	77.027,50		98.318,19	127.64%	
4222	Komunikacijska oprema	1.224,08		2.099,99	171.56%	
4223	Oprema za održavanje i zaštitu	5.826,45		4.574,34	78.51%	
4224	Medicinska i laboratorijska oprema	190.694,36		98.403,55	51.6%	
4225	Instrumenti, uređaji i strojevi	6.000,00		8.589,78	143.16%	
4227	Uređaji, strojevi i oprema za ostale namjene	19.781,00		52.029,06	263.03%	
424	**Knjige, umjetnička djela i ostale izložbene vrijednosti**	**1.259,79**	**3.000,00**	**6.825,12**	**541.77%**	**227.5%**
4241	Knjige	1.259,79		6.825,12	541.77%	
45	**Rashodi za dodatna ulaganja na nefinancijskoj imovini**	**27.185,20**	**469.500,00**	**0,00**	**0.0%**	**0.0%**
451	**Dodatna ulaganja na građevinskim objektima**	**15.372,20**	**140.000,00**	**0,00**	**0.0%**	**0.0%**
4511	Dodatna ulaganja na građevinskim objektima	15.372,20		0,00	0.0%	
452	**Dodatna ulaganja na postrojenjima i opremi**	**11.813,00**	**200.000,00**	**0,00**	**0.0%**	**0.0%**
4521	Dodatna ulaganja na postrojenjima i opremi	11.813,00		0,00	0.0%	
454	**Dodatna ulaganja za ostalu nefinancijsku imovinu**	-	**129.500,00**	**0,00**	**0.0%**	**0.0%**
4541	Dodatna ulaganja za ostalu nefinancijsku imovinu	-		0,00	0.0%	

Izvor	**4. PRIHODI ZA POSEBNE NAMJENE**	**165.464.604,00**	**352.417.900,00**	**183.077.134,57**	**110.64%**	**51.95%**
Izvor	**4.2. PRIHODI ZA POSEBNE NAMJENE - PK**	**165.464.604,00**	**352.417.900,00**	**183.077.134,57**	**110.64%**	**51.95%**
3	**Rashodi poslovanja**	**165.464.604,00**	**352.417.900,00**	**183.077.134,57**	**110.64%**	**51.95%**
31	**Rashodi za zaposlene**	**102.296.270,44**	**219.968.000,00**	**111.012.338,89**	**108.52%**	**50.47%**
311	**Plaće (Bruto)**	**86.909.726,34**	**185.333.000,00**	**94.422.810,33**	**108.64%**	**50.95%**
3111	Plaće za redovan rad	80.621.721,07		85.908.412,92	106.56%	
3113	Plaće za prekovremeni rad	6.288.005,27		8.514.397,41	135.41%	
312	**Ostali rashodi za zaposlene**	**2.758.597,76**	**6.562.000,00**	**2.825.581,56**	**102.43%**	**43.06%**
3121	Ostali rashodi za zaposlene	2.758.597,76		2.825.581,56	102.43%	
313	**Doprinosi na plaće**	**12.627.946,34**	**28.073.000,00**	**13.763.947,00**	**109.0%**	**49.03%**
3132	Doprinosi za obvezno zdravstveno osiguranje	12.624.437,92		13.763.947,00	109.03%	
3133	Doprinosi za obvezno osiguranje u slučaju nezaposlenosti	3.508,42		0,00	0.0%	
32	**Materijalni rashodi**	**62.946.703,52**	**131.589.200,00**	**71.746.443,79**	**113.98%**	**54.52%**
321	**Naknade troškova zaposlenima**	**2.196.081,68**	**4.797.000,00**	**2.197.074,55**	**100.05%**	**45.8%**
3211	Službena putovanja	59.637,80		43.401,80	72.78%	
3212	Naknade za prijevoz, za rad na terenu i odvojeni život	2.026.040,78		2.100.188,93	103.66%	
3213	Stručno usavršavanje zaposlenika	110.403,10		53.483,82	48.44%	
322	**Rashodi za materijal i energiju**	**54.531.542,58**	**113.188.500,00**	**62.583.033,12**	**114.76%**	**55.29%**
3221	Uredski materijal i ostali materijalni rashodi	854.929,82		889.333,63	104.02%	
3222	Materijal i sirovine	50.713.708,32		58.729.271,97	115.81%	
3223	Energija	2.558.883,79		2.352.629,05	91.94%	
3224	Materijal i dijelovi za tekuće i investicijsko održavanje	404.020,65		611.798,47	151.43%	
323	**Rashodi za usluge**	**5.710.479,37**	**11.975.500,00**	**6.503.914,63**	**113.89%**	**54.31%**
3231	Usluge telefona, pošte i prijevoza	106.686,69		109.072,27	102.24%	
3233	Usluge promidžbe i informiranja	35.625,00		37.500,00	105.26%	
3234	Komunalne usluge	1.352.625,04		1.494.516,84	110.49%	
3235	Zakupnine i najamnine	0,00		63.742,30	0.0%	
3236	Zdravstvene i veterinarske usluge	2.311.536,89		2.137.273,61	92.46%	
3237	Intelektualne i osobne usluge	1.177.716,12		2.022.105,86	171.7%	
3238	Računalne usluge	546.109,63		639.703,75	117.14%	
3239	Ostale usluge	180.180,00		0,00	0.0%	
324	**Naknade troškova osobama izvan radnog odnosa**	**67.506,50**	**175.000,00**	**0,00**	**0.0%**	**0.0%**
3241	Naknade troškova osobama izvan radnog odnosa	67.506,50		0,00	0.0%	
329	**Ostali nespomenuti rashodi poslovanja**	**441.093,39**	**1.453.200,00**	**462.421,49**	**104.84%**	**31.82%**
3291	Naknade za rad predstavničkih i izvršnih tijela, povjerenstava i slično	22.652,90		31.739,24	140.11%	
3292	Premije osiguranja	292.799,21		283.667,74	96.88%	
3293	Reprezentacija	10.184,35		10.891,18	106.94%	
3294	Članarine i norme	15.832,50		15.663,00	98.93%	
3295	Pristojbe i naknade	36.842,75		82.070,64	222.76%	
3296	Troškovi sudskih postupaka	25.109,38		872,80	3.48%	
3299	Ostali nespomenuti rashodi poslovanja	37.672,30		37.516,89	99.59%	

34	**Financijski rashodi**	**204.166,18**	**522.500,00**	**101.226,59**	**49.58%**	**19.37%**
343	**Ostali financijski rashodi**	**204.166,18**	**522.500,00**	**101.226,59**	**49.58%**	**19.37%**
3431	Bankarske usluge i usluge platnog prometa	58.118,36		89.751,22	154.43%	
3432	Negativne tečajne razlike i razlike zbog primjene valutne klauzule	489,45		495,77	101.29%	
3433	Zatezne kamate	145.558,37		10.979,60	7.54%	
37	**Naknade građanima i kućanstvima na temelju osiguranja i druge naknade**	**17.463,86**	**38.200,00**	**36.690,24**	**210.09%**	**96.05%**
372	**Ostale naknade građanima i kućanstvima iz proračuna**	**17.463,86**	**38.200,00**	**36.690,24**	**210.09%**	**96.05%**
3721	Naknade građanima i kućanstvima u novcu	17.463,86		36.690,24	210.09%	
38	**Ostali rashodi**	**0,00**	**300.000,00**	**180.435,06**	**0.0%**	**60.15%**
383	**Kazne, penali i naknade štete**	**0,00**	**300.000,00**	**180.435,06**	**0.0%**	**60.15%**
3834	Ugovorene kazne i ostale naknade šteta	0,00		180.435,06	0.0%	
Izvor	**5. POMOĆI**	**1.630.612,21**	**1.067.000,00**	**1.822.108,47**	**111.74%**	**170.77%**
Izvor	**5.3. POMOĆI - PK**	**1.630.612,21**	**1.067.000,00**	**1.822.108,47**	**111.74%**	**170.77%**
3	**Rashodi poslovanja**	**755.737,21**	**1.067.000,00**	**1.779.956,67**	**235.53%**	**166.82%**
31	**Rashodi za zaposlene**	**595.112,21**	**1.067.000,00**	**1.779.956,67**	**299.1%**	**166.82%**
311	**Plaće (Bruto)**	**595.112,21**	**1.067.000,00**	**1.779.956,67**	**299.1%**	**166.82%**
3111	Plaće za redovan rad	595.112,21		67.101,99	11.28%	
3114	Plaće za posebne uvjete rada	-		1.712.854,68	0.0%	
32	**Materijalni rashodi**	**160.625,00**	**0,00**	**0,00**	**0.0%**	**0.0%**
323	**Rashodi za usluge**	**160.625,00**	**0,00**	**0,00**	**0.0%**	**0.0%**
3237	Intelektualne i osobne usluge	160.625,00		0,00	0.0%	
4	**Rashodi za nabavu nefinancijske imovine**	**874.875,00**	**0,00**	**42.151,80**	**4.82%**	**0.0%**
42	**Rashodi za nabavu proizvedene dugotrajne imovine**	**874.875,00**	**0,00**	**42.151,80**	**4.82%**	**0.0%**
421	**Građevinski objekti**	-	**0,00**	**42.151,80**	**0.0%**	**0.0%**
4213	Ceste, željeznice i ostali prometni objekti	-		42.151,80	0.0%	
422	**Postrojenja i oprema**	**874.875,00**	**0,00**	**0,00**	**0.0%**	**0.0%**
4224	Medicinska i laboratorijska oprema	874.875,00		0,00	0.0%	

Izvor 6. DONACIJE		**1.250.688,91**	**2.900.000,00**	**672.016,01**	**53.73%**	**23.17%**
Izvor 6.2. DONACIJE - PK		**1.250.688,91**	**2.900.000,00**	**672.016,01**	**53.73%**	**23.17%**
3	**Rashodi poslovanja**	**440.074,78**	**1.580.000,00**	**149.355,48**	**33.94%**	**9.45%**
32	**Materijalni rashodi**	**440.074,78**	**1.580.000,00**	**149.355,48**	**33.94%**	**9.45%**
321	**Naknade troškova zaposlenima**	**23.271,00**	**195.000,00**	**2.000,00**	**8.59%**	**1.03%**
3211	Službena putovanja	10.021,00		0,00	0.0%	
3213	Stručno usavršavanje zaposlenika	13.250,00		2.000,00	15.09%	
322	**Rashodi za materijal i energiju**	**389.747,53**	**1.385.000,00**	**147.355,48**	**37.81%**	**10.64%**
3221	Uredski materijal i ostali materijalni rashodi	-		7.525,00	0.0%	
3222	Materijal i sirovine	389.747,53		139.830,48	35.88%	
323	**Rashodi za usluge**	**27.056,25**	**0,00**	**0,00**	**0.0%**	**0.0%**
3232	Usluge tekućeg i investicijskog održavanja	27.056,25		0,00	0.0%	
4	**Rashodi za nabavu nefinancijske imovine**	**810.614,13**	**1.320.000,00**	**522.660,53**	**64.48%**	**39.6%**
42	**Rashodi za nabavu proizvedene dugotrajne imovine**	**810.614,13**	**1.320.000,00**	**463.629,34**	**57.19%**	**35.12%**
422	**Postrojenja i oprema**	**810.614,13**	**1.320.000,00**	**463.629,34**	**57.19%**	**35.12%**
4221	Uredska oprema i namještaj	28.255,88		27.347,50	96.79%	
4222	Komunikacijska oprema	2.800,00		0,00	0.0%	
4223	Oprema za održavanje i zaštitu	9.700,00		10.937,88	112.76%	
4224	Medicinska i laboratorijska oprema	669.858,25		423.343,96	63.2%	
4227	Uređaji, strojevi i oprema za ostale namjene	100.000,00		2.000,00	2.0%	
45	**Rashodi za dodatna ulaganja na nefinancijskoj imovini**	-	**0,00**	**59.031,19**	**0.0%**	**0.0%**
452	**Dodatna ulaganja na postrojenjima i opremi**	-	**0,00**	**59.031,19**	**0.0%**	**0.0%**
4521	Dodatna ulaganja na postrojenjima i opremi	-		59.031,19	0.0%	
Izvor 7. PRIHODI OD PRODAJE ILI ZAMJENE NEFIN. IMOVINE		**0,00**	**1.500.500,00**	**0,00**	**0.0%**	**0.0%**
Izvor 7.2. PRIHODI OD PRODAJE NEFINANCIJSKE IMOVINE -PK		**0,00**	**1.500.500,00**	**0,00**	**0.0%**	**0.0%**
3	**Rashodi poslovanja**	**0,00**	**1.500.500,00**	**0,00**	**0.0%**	**0.0%**
32	**Materijalni rashodi**	**0,00**	**1.500.500,00**	**0,00**	**0.0%**	**0.0%**
322	**Rashodi za materijal i energiju**	**0,00**	**1.500.500,00**	**0,00**	**0.0%**	**0.0%**
3222	Materijal i sirovine	0,00		0,00	0.0%	
Aktivnost A700011 Opća bolnica Nova Gradiška		**48.640.554,00**	**117.185.022,00**	**54.153.316,00**	**111.33%**	**46.21%**
Izvor 3. VLASTITI PRIHODI		**480.587,00**	**1.353.000,00**	**825.741,00**	**171.82%**	**61.03%**
Izvor 3.1. VLASTITI PRIHODI- PK		**480.587,00**	**1.353.000,00**	**825.741,00**	**171.82%**	**61.03%**
3	**Rashodi poslovanja**	**480.587,00**	**1.353.000,00**	**825.741,00**	**171.82%**	**61.03%**
32	**Materijalni rashodi**	**480.587,00**	**1.353.000,00**	**825.741,00**	**171.82%**	**61.03%**
323	**Rashodi za usluge**	**480.587,00**	**1.353.000,00**	**825.741,00**	**171.82%**	**61.03%**
3237	Intelektualne i osobne usluge	480.587,00		825.741,00	171.82%	

Izvor 4. PRIHODI ZA POSEBNE NAMJENE		**46.018.997,00**	**96.328.022,00**	**52.709.145,00**	**114.54%**	**54.72%**
Izvor 4.2. PRIHODI ZA POSEBNE NAMJENE - PK		**46.018.997,00**	**96.328.022,00**	**52.709.145,00**	**114.54%**	**54.72%**
3	**Rashodi poslovanja**	**45.626.491,00**	**95.931.022,00**	**52.551.181,00**	**115.18%**	**54.78%**
31	**Rashodi za zaposlene**	**34.075.243,00**	**69.661.022,00**	**37.812.723,00**	**110.97%**	**54.28%**
311	**Plaće (Bruto)**	**29.364.855,00**	**58.968.022,00**	**32.298.480,00**	**109.99%**	**54.77%**
3111	Plaće za redovan rad	29.364.855,00		32.298.480,00	109.99%	
312	**Ostali rashodi za zaposlene**	**333.046,00**	**2.042.000,00**	**978.979,00**	**293.95%**	**47.94%**
3121	Ostali rashodi za zaposlene	333.046,00		978.979,00	293.95%	
313	**Doprinosi na plaće**	**4.377.342,00**	**8.651.000,00**	**4.535.264,00**	**103.61%**	**52.42%**
3132	Doprinosi za obvezno zdravstveno osiguranje	4.377.342,00		4.535.264,00	103.61%	
32	**Materijalni rashodi**	**11.513.865,00**	**25.432.000,00**	**14.580.967,00**	**126.64%**	**57.33%**
321	**Naknade troškova zaposlenima**	**832.678,00**	**2.132.000,00**	**875.491,00**	**105.14%**	**41.06%**
3211	Službena putovanja	52.853,00		22.813,00	43.16%	
3212	Naknade za prijevoz, za rad na terenu i odvojeni život	779.825,00		834.075,00	106.96%	
3213	Stručno usavršavanje zaposlenika	0,00		18.603,00	0.0%	
322	**Rashodi za materijal i energiju**	**8.493.656,00**	**18.314.000,00**	**11.391.273,00**	**134.12%**	**62.2%**
3221	Uredski materijal i ostali materijalni rashodi	52.853,00		273.080,00	516.68%	
3222	Materijal i sirovine	7.063.551,00		9.770.720,00	138.33%	
3223	Energija	1.104.619,00		1.125.669,00	101.91%	
3224	Materijal i dijelovi za tekuće i investicijsko održavanje	171.580,00		158.527,00	92.39%	
3225	Sitni inventar i auto gume	41.399,00		63.277,00	152.85%	
3227	Službena, radna i zaštitna odjeća i obuća	59.654,00		0,00	0.0%	
323	**Rashodi za usluge**	**2.022.743,00**	**3.981.000,00**	**2.035.303,00**	**100.62%**	**51.13%**
3231	Usluge telefona, pošte i prijevoza	44.799,00		43.082,00	96.17%	
3232	Usluge tekućeg i investicijskog održavanja	31.743,00		116.923,00	368.34%	
3233	Usluge promidžbe i informiranja	48.243,00		38.031,00	78.83%	
3234	Komunalne usluge	400.300,00		583.971,00	145.88%	
3235	Zakupnine i najamnine	164.046,00		136.423,00	83.16%	
3236	Zdravstvene i veterinarske usluge	329.702,00		312.698,00	94.84%	
3237	Intelektualne i osobne usluge	269.195,00		0,00	0.0%	
3238	Računalne usluge	251.221,00		294.191,00	117.1%	
3239	Ostale usluge	483.494,00		509.984,00	105.48%	
329	**Ostali nespomenuti rashodi poslovanja**	**164.788,00**	**1.005.000,00**	**278.900,00**	**169.25%**	**27.75%**
3291	Naknade za rad predstavničkih i izvršnih tijela, povjerenstava i slično	43.219,00		40.704,00	94.18%	
3292	Premije osiguranja	100.217,00		140.919,00	140.61%	
3293	Reprezentacija	2.518,00		4.326,00	171.8%	
3294	Članarine i norme	8.847,00		8.859,00	100.14%	
3295	Pristojbe i naknade	3.354,00		6.819,00	203.31%	
3296	Troškovi sudskih postupaka	590,00		29.418,00	4986.1%	
3299	Ostali nespomenuti rashodi poslovanja	6.043,00		47.855,00	791.91%	

34	**Financijski rashodi**	**37.383,00**	**836.000,00**	**157.491,00**	**421.29%**	**18.84%**
343	**Ostali financijski rashodi**	**37.383,00**	**836.000,00**	**157.491,00**	**421.29%**	**18.84%**
3431	Bankarske usluge i usluge platnog prometa	6.199,00		10.025,00	161.72%	
3433	Zatezne kamate	31.184,00		147.466,00	472.89%	
38	**Ostali rashodi**	**0,00**	**2.000,00**	**0,00**	**0.0%**	**0.0%**
381	**Tekuće donacije**	**0,00**	**2.000,00**	**0,00**	**0.0%**	**0.0%**
3811	Tekuće donacije u novcu	0,00		0,00	0.0%	
4	**Rashodi za nabavu nefinancijske imovine**	**392.506,00**	**397.000,00**	**157.964,00**	**40.24%**	**39.79%**
42	**Rashodi za nabavu proizvedene dugotrajne imovine**	**312.356,00**	**316.000,00**	**95.397,00**	**30.54%**	**30.19%**
422	**Postrojenja i oprema**	**312.356,00**	**316.000,00**	**95.397,00**	**30.54%**	**30.19%**
4221	Uredska oprema i namještaj	70.000,00		11.383,00	16.26%	
4224	Medicinska i laboratorijska oprema	216.664,00		81.515,00	37.62%	
4227	Uređaji, strojevi i oprema za ostale namjene	25.692,00		2.499,00	9.73%	
45	**Rashodi za dodatna ulaganja na nefinancijskoj imovini**	**80.150,00**	**81.000,00**	**62.567,00**	**78.06%**	**77.24%**
451	**Dodatna ulaganja na građevinskim objektima**	**80.150,00**	**81.000,00**	**62.567,00**	**78.06%**	**77.24%**
4511	Dodatna ulaganja na građevinskim objektima	80.150,00		62.567,00	78.06%	
Izvor	**5. POMOĆI**	**1.775.489,00**	**18.834.000,00**	**338.647,00**	**19.07%**	**1.8%**
Izvor	**5.3. POMOĆI - PK**	**1.775.489,00**	**18.834.000,00**	**338.647,00**	**19.07%**	**1.8%**
3	**Rashodi poslovanja**	**40.119,00**	**322.000,00**	**53.447,00**	**133.22%**	**16.6%**
31	**Rashodi za zaposlene**	**5.956,00**	**0,00**	**53.447,00**	**897.36%**	**0.0%**
311	**Plaće (Bruto)**	**5.956,00**	**0,00**	**53.447,00**	**897.36%**	**0.0%**
3111	Plaće za redovan rad	5.956,00		53.447,00	897.36%	
32	**Materijalni rashodi**	**34.163,00**	**322.000,00**	**0,00**	**0.0%**	**0.0%**
322	**Rashodi za materijal i energiju**	**34.163,00**	**0,00**	**0,00**	**0.0%**	**0.0%**
3222	Materijal i sirovine	23.453,00		0,00	0.0%	
3227	Službena, radna i zaštitna odjeća i obuća	10.710,00		0,00	0.0%	
323	**Rashodi za usluge**	**0,00**	**322.000,00**	**0,00**	**0.0%**	**0.0%**
3232	Usluge tekućeg i investicijskog održavanja	0,00		0,00	0.0%	
3238	Računalne usluge	0,00		0,00	0.0%	
4	**Rashodi za nabavu nefinancijske imovine**	**1.735.370,00**	**18.512.000,00**	**285.200,00**	**16.43%**	**1.54%**
42	**Rashodi za nabavu proizvedene dugotrajne imovine**	**1.624.750,00**	**1.700.000,00**	**209.338,00**	**12.88%**	**12.31%**
422	**Postrojenja i oprema**	**1.624.750,00**	**1.700.000,00**	**209.338,00**	**12.88%**	**12.31%**
4224	Medicinska i laboratorijska oprema	1.624.750,00		209.338,00	12.88%	
45	**Rashodi za dodatna ulaganja na nefinancijskoj imovini**	**110.620,00**	**16.812.000,00**	**75.862,00**	**68.58%**	**0.45%**
451	**Dodatna ulaganja na građevinskim objektima**	**110.620,00**	**16.812.000,00**	**75.862,00**	**68.58%**	**0.45%**
4511	Dodatna ulaganja na građevinskim objektima	110.620,00		75.862,00	68.58%	

Izvor 6. DONACIJE		**266.120,00**	**431.000,00**	**279.783,00**	**105.13%**	**64.91%**
Izvor 6.2. DONACIJE - PK		**266.120,00**	**431.000,00**	**279.783,00**	**105.13%**	**64.91%**
3	**Rashodi poslovanja**	**240.846,00**	**350.000,00**	**279.783,00**	**116.17%**	**79.94%**
32	**Materijalni rashodi**	**240.846,00**	**350.000,00**	**279.783,00**	**116.17%**	**79.94%**
322	**Rashodi za materijal i energiju**	**239.596,00**	**350.000,00**	**279.783,00**	**116.77%**	**79.94%**
3221	Uredski materijal i ostali materijalni rashodi	515,00		0,00	0.0%	
3222	Materijal i sirovine	239.081,00		279.783,00	117.02%	
3225	Sitni inventar i auto gume	-		0,00	0.0%	
323	**Rashodi za usluge**	**1.250,00**	**0,00**	**0,00**	**0.0%**	**0.0%**
3238	Računalne usluge	1.250,00		0,00	0.0%	
4	**Rashodi za nabavu nefinancijske imovine**	**25.274,00**	**81.000,00**	**0,00**	**0.0%**	**0.0%**
42	**Rashodi za nabavu proizvedene dugotrajne imovine**	**25.274,00**	**81.000,00**	**0,00**	**0.0%**	**0.0%**
422	**Postrojenja i oprema**	**25.274,00**	**81.000,00**	**0,00**	**0.0%**	**0.0%**
4224	Medicinska i laboratorijska oprema	25.274,00		0,00	0.0%	
Izvor 7. PRIHODI OD PRODAJE ILI ZAMJENE NEFIN. IMOVINE		**0,00**	**239.000,00**	**0,00**	**0.0%**	**0.0%**
Izvor 7.2. PRIHODI OD PRODAJE NEFINANCIJSKE IMOVINE -PK		**0,00**	**239.000,00**	**0,00**	**0.0%**	**0.0%**
3	**Rashodi poslovanja**	**0,00**	**239.000,00**	**0,00**	**0.0%**	**0.0%**
32	**Materijalni rashodi**	**0,00**	**239.000,00**	**0,00**	**0.0%**	**0.0%**
323	**Rashodi za usluge**	**0,00**	**239.000,00**	**0,00**	**0.0%**	**0.0%**
3232	Usluge tekućeg i investicijskog održavanja	0,00		0,00	0.0%	
Izvor 8. NAMJENSKI PRIMICI		**99.361,00**	**0,00**	**0,00**	**0.0%**	**0.0%**
Izvor 8.2. NAMJENSKI PRIMICI - PK		**99.361,00**	**0,00**	**0,00**	**0.0%**	**0.0%**
4	**Rashodi za nabavu nefinancijske imovine**	**99.361,00**	**0,00**	**0,00**	**0.0%**	**0.0%**
45	**Rashodi za dodatna ulaganja na nefinancijskoj imovini**	**99.361,00**	**0,00**	**0,00**	**0.0%**	**0.0%**
451	**Dodatna ulaganja na građevinskim objektima**	**99.361,00**	**0,00**	**0,00**	**0.0%**	**0.0%**
4511	Dodatna ulaganja na građevinskim objektima	99.361,00		0,00	0.0%	
Aktivnost A700013 Projekt " Razvoj zdravstvene usluge usmjerene pacijentu - PZZ"		**3.820.080,29**	**3.446.068,76**	**3.021.125,00**	**79.09%**	**87.67%**
Izvor 1. OPĆI PRIHODI I PRIMICI		**0,00**	**189.543,76**	**0,00**	**0.0%**	**0.0%**
Izvor 1.1. OPĆI PRIHODI I PRIMICI		**0,00**	**189.543,76**	**0,00**	**0.0%**	**0.0%**
3	**Rashodi poslovanja**	**0,00**	**89.543,76**	**0,00**	**0.0%**	**0.0%**
31	**Rashodi za zaposlene**	**0,00**	**89.543,76**	**0,00**	**0.0%**	**0.0%**
311	**Plaće (Bruto)**	**0,00**	**74.321,32**	**0,00**	**0.0%**	**0.0%**
3111	Plaće za redovan rad	0,00		0,00	0.0%	
313	**Doprinosi na plaće**	**0,00**	**15.222,44**	**0,00**	**0.0%**	**0.0%**
3131	Doprinosi za mirovinsko osiguranje	0,00		0,00	0.0%	
4	**Rashodi za nabavu nefinancijske imovine**	-	**100.000,00**	**0,00**	**0.0%**	**0.0%**
42	**Rashodi za nabavu proizvedene dugotrajne imovine**	-	**100.000,00**	**0,00**	**0.0%**	**0.0%**
422	**Postrojenja i oprema**	-	**100.000,00**	**0,00**	**0.0%**	**0.0%**
4224	Medicinska i laboratorijska oprema	-		0,00	0.0%	

Izvor 5. POMOĆI		**3.820.080,29**	**3.256.525,00**	**3.021.125,00**	**79.09%**	**92.77%**
Izvor 5.1. POMOĆI - BPŽ		**3.820.080,29**	**3.256.525,00**	**3.021.125,00**	**79.09%**	**92.77%**
3	**Rashodi poslovanja**	**0,00**	**170.400,00**	**35.000,00**	**0.0%**	**20.54%**
32	**Materijalni rashodi**	**0,00**	**170.400,00**	**35.000,00**	**0.0%**	**20.54%**
323	**Rashodi za usluge**	**0,00**	**170.400,00**	**35.000,00**	**0.0%**	**20.54%**
3233	Usluge promidžbe i informiranja	0,00		0,00	0.0%	
3237	Intelektualne i osobne usluge	0,00		35.000,00	0.0%	
4	**Rashodi za nabavu nefinancijske imovine**	**3.820.080,29**	**3.086.125,00**	**2.986.125,00**	**78.17%**	**96.76%**
42	**Rashodi za nabavu proizvedene dugotrajne imovine**	**0,00**	**3.086.125,00**	**2.986.125,00**	**0.0%**	**96.76%**
422	**Postrojenja i oprema**	**0,00**	**3.086.125,00**	**2.986.125,00**	**0.0%**	**96.76%**
4224	Medicinska i laboratorijska oprema	0,00		2.986.125,00	0.0%	
4227	Uređaji, strojevi i oprema za ostale namjene	0,00		0,00	0.0%	
45	**Rashodi za dodatna ulaganja na nefinancijskoj imovini**	**3.820.080,29**	**0,00**	**0,00**	**0.0%**	**0.0%**
451	**Dodatna ulaganja na građevinskim objektima**	**3.820.080,29**	**0,00**	**0,00**	**0.0%**	**0.0%**
4511	Dodatna ulaganja na građevinskim objektima	3.820.080,29		0,00	0.0%	
Kapitalni projekt K700012 Izrada projektne dokumentacije i izgradnja zdravstvenih objekata		**317.811,13**	**9.663.625,00**	**1.744.510,25**	**548.91%**	**18.05%**
Izvor 1. OPĆI PRIHODI I PRIMICI		**317.811,13**	**5.886.125,00**	**373.322,75**	**117.47%**	**6.34%**
Izvor 1.1. OPĆI PRIHODI I PRIMICI		**317.811,13**	**5.886.125,00**	**373.322,75**	**117.47%**	**6.34%**
3	**Rashodi poslovanja**	**0,00**	**1.636.125,00**	**218.750,00**	**0.0%**	**13.37%**
32	**Materijalni rashodi**	**0,00**	**1.636.125,00**	**218.750,00**	**0.0%**	**13.37%**
323	**Rashodi za usluge**	**0,00**	**1.636.125,00**	**218.750,00**	**0.0%**	**13.37%**
3237	Intelektualne i osobne usluge	0,00		218.750,00	0.0%	
4	**Rashodi za nabavu nefinancijske imovine**	**317.811,13**	**4.250.000,00**	**154.572,75**	**48.64%**	**3.64%**
45	**Rashodi za dodatna ulaganja na nefinancijskoj imovini**	**317.811,13**	**4.250.000,00**	**154.572,75**	**48.64%**	**3.64%**
451	**Dodatna ulaganja na građevinskim objektima**	**317.811,13**	**4.250.000,00**	**154.572,75**	**48.64%**	**3.64%**
4511	Dodatna ulaganja na građevinskim objektima	317.811,13		154.572,75	48.64%	
Izvor 5. POMOĆI		**0,00**	**2.407.500,00**	**0,00**	**0.0%**	**0.0%**
Izvor 5.1. POMOĆI - BPŽ		**0,00**	**2.407.500,00**	**0,00**	**0.0%**	**0.0%**
3	**Rashodi poslovanja**	**0,00**	**1.507.500,00**	**0,00**	**0.0%**	**0.0%**
32	**Materijalni rashodi**	**0,00**	**1.507.500,00**	**0,00**	**0.0%**	**0.0%**
323	**Rashodi za usluge**	**0,00**	**1.507.500,00**	**0,00**	**0.0%**	**0.0%**
3237	Intelektualne i osobne usluge	0,00		0,00	0.0%	
4	**Rashodi za nabavu nefinancijske imovine**	**0,00**	**900.000,00**	**0,00**	**0.0%**	**0.0%**
45	**Rashodi za dodatna ulaganja na nefinancijskoj imovini**	**0,00**	**900.000,00**	**0,00**	**0.0%**	**0.0%**
451	**Dodatna ulaganja na građevinskim objektima**	**0,00**	**900.000,00**	**0,00**	**0.0%**	**0.0%**
4511	Dodatna ulaganja na građevinskim objektima	0,00		0,00	0.0%	
Izvor 7. PRIHODI OD PRODAJE ILI ZAMJENE NEFIN. IMOVINE		-	**1.370.000,00**	**1.371.187,50**	**0.0%**	**100.09%**
Izvor 7.1. PRIHODI OD PRODAJE NEFINANCIJSKE IMOVINE - BPŽ		-	**1.370.000,00**	**1.371.187,50**	**0.0%**	**100.09%**
4	**Rashodi za nabavu nefinancijske imovine**	-	**1.370.000,00**	**1.371.187,50**	**0.0%**	**100.09%**
42	**Rashodi za nabavu proizvedene dugotrajne imovine**	-	**1.370.000,00**	**1.371.187,50**	**0.0%**	**100.09%**
421	**Građevinski objekti**	-	**1.370.000,00**	**1.371.187,50**	**0.0%**	**100.09%**
4212	Poslovni objekti	-		1.371.187,50	0.0%	

Kapitalni projekt K700014 Ener.obnova Upravna zgrada OB SB			**1.665,99**	**2.091.832,98**	**890.308,48**	**3440.21%**	**42.56%**
Izvor 1. OPĆI PRIHODI I PRIMICI			**0,00**	**833.133,12**	**354.703,09**	**0.0%**	**42.57%**
Izvor 1.1. OPĆI PRIHODI I PRIMICI			**0,00**	**833.133,12**	**354.703,09**	**0.0%**	**42.57%**
4	**Rashodi za nabavu nefinancijske imovine**		**0,00**	**833.133,12**	**354.703,09**	**0.0%**	**42.57%**
45	**Rashodi za dodatna ulaganja na nefinancijskoj imovini**		**0,00**	**833.133,12**	**354.703,09**	**0.0%**	**42.57%**
451	**Dodatna ulaganja na građevinskim objektima**		**0,00**	**833.133,12**	**354.703,09**	**0.0%**	**42.57%**
4511	Dodatna ulaganja na građevinskim objektima		0,00		354.703,09	0.0%	
Izvor 5. POMOĆI			**1.665,99**	**1.258.699,86**	**535.605,39**	**2149.38%**	**42.55%**
Izvor 5.1. POMOĆI - BPŽ			**1.665,99**	**1.258.699,86**	**535.605,39**	**2149.38%**	**42.55%**
3	**Rashodi poslovanja**		**1.665,99**	**32.357,93**	**3.550,78**	**213.13%**	**10.97%**
31	**Rashodi za zaposlene**		**1.665,99**	**32.357,93**	**3.550,78**	**213.13%**	**10.97%**
311	**Plaće (Bruto)**		**1.430,04**	**27.212,94**	**3.047,86**	**213.13%**	**11.2%**
3111	Plaće za redovan rad		1.430,04		3.047,86	213.13%	
313	**Doprinosi na plaće**		**235,95**	**5.144,99**	**502,92**	**213.15%**	**9.77%**
3132	Doprinosi za obvezno zdravstveno osiguranje		235,95		502,92	213.15%	
4	**Rashodi za nabavu nefinancijske imovine**		**0,00**	**1.226.341,93**	**532.054,61**	**0.0%**	**43.39%**
45	**Rashodi za dodatna ulaganja na nefinancijskoj imovini**		**0,00**	**1.226.341,93**	**532.054,61**	**0.0%**	**43.39%**
451	**Dodatna ulaganja na građevinskim objektima**		**0,00**	**1.226.341,93**	**532.054,61**	**0.0%**	**43.39%**
4511	Dodatna ulaganja na građevinskim objektima		0,00		532.054,61	0.0%	
Kapitalni projekt K700015 Ener.obnova Zgrada infektologije OB SB			**1.665,99**	**3.349.315,32**	**915.763,43**	**4968.12%**	**27.34%**
Izvor 5. POMOĆI			**1.665,99**	**1.811.552,72**	**3.550,78**	**213.13%**	**0.2%**
Izvor 5.1. POMOĆI - BPŽ			**1.665,99**	**1.811.552,72**	**3.550,78**	**213.13%**	**0.2%**
3	**Rashodi poslovanja**		**1.665,99**	**36.264,62**	**3.550,78**	**213.13%**	**9.79%**
31	**Rashodi za zaposlene**		**1.665,99**	**30.264,62**	**3.550,78**	**213.13%**	**11.73%**
311	**Plaće (Bruto)**		**1.430,04**	**25.119,63**	**3.047,86**	**213.13%**	**12.13%**
3111	Plaće za redovan rad		1.430,04		3.047,86	213.13%	
313	**Doprinosi na plaće**		**235,95**	**5.144,99**	**502,92**	**213.15%**	**9.77%**
3132	Doprinosi za obvezno zdravstveno osiguranje		235,95		502,92	213.15%	
32	**Materijalni rashodi**	-		**6.000,00**	**0,00**	**0.0%**	**0.0%**
323	**Rashodi za usluge**	-		**6.000,00**	**0,00**	**0.0%**	**0.0%**
3233	Usluge promidžbe i informiranja	-			0,00	0.0%	
4	**Rashodi za nabavu nefinancijske imovine**		**0,00**	**1.775.288,10**	**0,00**	**0.0%**	**0.0%**
45	**Rashodi za dodatna ulaganja na nefinancijskoj imovini**		**0,00**	**1.775.288,10**	**0,00**	**0.0%**	**0.0%**
451	**Dodatna ulaganja na građevinskim objektima**		**0,00**	**1.775.288,10**	**0,00**	**0.0%**	**0.0%**
4511	Dodatna ulaganja na građevinskim objektima		0,00		0,00	0.0%	

Izvor	**8. NAMJENSKI PRIMICI**		**0,00**	**1.537.762,60**	**912.212,65**	**0.0%**	**59.32%**
Izvor	**8.1. NAMJENSKI PRIMICI - BPŽ**		**0,00**	**1.537.762,60**	**912.212,65**	**0.0%**	**59.32%**
4	**Rashodi za nabavu nefinancijske imovine**		**0,00**	**1.537.762,60**	**912.212,65**	**0.0%**	**59.32%**
45	**Rashodi za dodatna ulaganja na nefinancijskoj imovini**		**0,00**	**1.537.762,60**	**912.212,65**	**0.0%**	**59.32%**
451	**Dodatna ulaganja na građevinskim objektima**		**0,00**	**1.537.762,60**	**912.212,65**	**0.0%**	**59.32%**
4511	Dodatna ulaganja na građevinskim objektima		0,00		912.212,65	0.0%	
Kapitalni projekt K700016 Ener.obnova Zgrada kirurgije OB SB			**1.665,99**	**9.963.961,98**	**3.056.534,99**	**3466.59%**	**30.68%**
Izvor	**5. POMOĆI**		**1.665,99**	**6.933.779,39**	**3.550,78**	**213.13%**	**0.05%**
Izvor	**5.1. POMOĆI - BPŽ**		**1.665,99**	**6.933.779,39**	**3.550,78**	**213.13%**	**0.05%**
3	**Rashodi poslovanja**		**1.665,99**	**39.797,08**	**3.550,78**	**213.13%**	**8.92%**
31	**Rashodi za zaposlene**		**1.665,99**	**33.797,08**	**3.550,78**	**213.13%**	**10.51%**
311	**Plaće (Bruto)**		**1.430,04**	**28.051,58**	**3.047,86**	**213.13%**	**10.87%**
3111	Plaće za redovan rad		1.430,04		3.047,86	213.13%	
313	**Doprinosi na plaće**		**235,95**	**5.745,50**	**502,92**	**213.15%**	**8.75%**
3132	Doprinosi za obvezno zdravstveno osiguranje		235,95		502,92	213.15%	
32	**Materijalni rashodi**	-		**6.000,00**	**0,00**	**0.0%**	**0.0%**
323	**Rashodi za usluge**	-		**6.000,00**	**0,00**	**0.0%**	**0.0%**
3233	Usluge promidžbe i informiranja	-			0,00	0.0%	
4	**Rashodi za nabavu nefinancijske imovine**		**0,00**	**6.893.982,31**	**0,00**	**0.0%**	**0.0%**
45	**Rashodi za dodatna ulaganja na nefinancijskoj imovini**		**0,00**	**6.893.982,31**	**0,00**	**0.0%**	**0.0%**
451	**Dodatna ulaganja na građevinskim objektima**		**0,00**	**6.893.982,31**	**0,00**	**0.0%**	**0.0%**
4511	Dodatna ulaganja na građevinskim objektima		0,00		0,00	0.0%	
Izvor	**8. NAMJENSKI PRIMICI**		**0,00**	**3.030.182,59**	**3.052.984,21**	**0.0%**	**100.75%**
Izvor	**8.1. NAMJENSKI PRIMICI - BPŽ**		**0,00**	**3.030.182,59**	**3.052.984,21**	**0.0%**	**100.75%**
4	**Rashodi za nabavu nefinancijske imovine**		**0,00**	**3.030.182,59**	**3.052.984,21**	**0.0%**	**100.75%**
45	**Rashodi za dodatna ulaganja na nefinancijskoj imovini**		**0,00**	**3.030.182,59**	**3.052.984,21**	**0.0%**	**100.75%**
451	**Dodatna ulaganja na građevinskim objektima**		**0,00**	**3.030.182,59**	**3.052.984,21**	**0.0%**	**100.75%**
4511	Dodatna ulaganja na građevinskim objektima		0,00		3.052.984,21	0.0%	

Kapitalni projekt K700017 Ener.obnova Zgrada neurologije i psihijatrije OB SB			**1.665,99**	**5.412.781,66**	**1.906.107,22**	**4412.88%**	**35.21%**
Izvor 5. POMOĆI			**1.665,99**	**3.217.481,04**	**31.841,80**	**1911.28%**	**0.99%**
Izvor 5.1. POMOĆI - BPŽ			**1.665,99**	**3.217.481,04**	**31.841,80**	**1911.28%**	**0.99%**
3	**Rashodi poslovanja**		**1.665,99**	**39.799,53**	**3.550,74**	**213.13%**	**8.92%**
31	**Rashodi za zaposlene**		**1.665,99**	**33.799,53**	**3.550,74**	**213.13%**	**10.51%**
311	**Plaće (Bruto)**		**1.430,04**	**28.053,61**	**3.047,86**	**213.13%**	**10.86%**
3111	Plaće za redovan rad		1.430,04		3.047,86	213.13%	
313	**Doprinosi na plaće**		**235,95**	**5.745,92**	**502,88**	**213.13%**	**8.75%**
3132	Doprinosi za obvezno zdravstveno osiguranje		235,95		502,88	213.13%	
32	**Materijalni rashodi**	-		**6.000,00**	**0,00**	**0.0%**	**0.0%**
323	**Rashodi za usluge**	-		**6.000,00**	**0,00**	**0.0%**	**0.0%**
3233	Usluge promidžbe i informiranja	-			0,00	0.0%	
4	**Rashodi za nabavu nefinancijske imovine**		**0,00**	**3.177.681,51**	**28.291,06**	**0.0%**	**0.89%**
45	**Rashodi za dodatna ulaganja na nefinancijskoj imovini**		**0,00**	**3.177.681,51**	**28.291,06**	**0.0%**	**0.89%**
451	**Dodatna ulaganja na građevinskim objektima**		**0,00**	**3.177.681,51**	**28.291,06**	**0.0%**	**0.89%**
4511	Dodatna ulaganja na građevinskim objektima		0,00		28.291,06	0.0%	
Izvor 8. NAMJENSKI PRIMICI			**0,00**	**2.195.300,62**	**1.874.265,42**	**0.0%**	**85.38%**
Izvor 8.1. NAMJENSKI PRIMICI - BPŽ			**0,00**	**2.195.300,62**	**1.874.265,42**	**0.0%**	**85.38%**
4	**Rashodi za nabavu nefinancijske imovine**		**0,00**	**2.195.300,62**	**1.874.265,42**	**0.0%**	**85.38%**
45	**Rashodi za dodatna ulaganja na nefinancijskoj imovini**		**0,00**	**2.195.300,62**	**1.874.265,42**	**0.0%**	**85.38%**
451	**Dodatna ulaganja na građevinskim objektima**		**0,00**	**2.195.300,62**	**1.874.265,42**	**0.0%**	**85.38%**
4511	Dodatna ulaganja na građevinskim objektima		0,00		1.874.265,42	0.0%	
Kapitalni projekt K700018 Ener.obnova Zgrada patologije OB SB			**1.665,99**	**2.074.758,69**	**440.572,86**	**6445.11%**	**21.23%**
Izvor 1. OPĆI PRIHODI I PRIMICI			**0,00**	**1.007.559,50**	**174.808,85**	**0.0%**	**17.35%**
Izvor 1.1. OPĆI PRIHODI I PRIMICI			**0,00**	**1.007.559,50**	**174.808,85**	**0.0%**	**17.35%**
4	**Rashodi za nabavu nefinancijske imovine**		**0,00**	**1.007.559,50**	**174.808,85**	**0.0%**	**17.35%**
45	**Rashodi za dodatna ulaganja na nefinancijskoj imovini**		**0,00**	**1.007.559,50**	**174.808,85**	**0.0%**	**17.35%**
451	**Dodatna ulaganja na građevinskim objektima**		**0,00**	**1.007.559,50**	**174.808,85**	**0.0%**	**17.35%**
4511	Dodatna ulaganja na građevinskim objektima		0,00		174.808,85	0.0%	

Izvor 5. POMOĆI			**1.665,99**	**1.067.199,19**	**265.764,01**	**5952.32%**	**24.9%**
Izvor 5.1. POMOĆI - BPŽ			**1.665,99**	**1.067.199,19**	**265.764,01**	**5952.32%**	**24.9%**
3	**Rashodi poslovanja**		**1.665,99**	**36.264,62**	**3.550,74**	**213.13%**	**9.79%**
31	**Rashodi za zaposlene**		**1.665,99**	**30.264,62**	**3.550,74**	**213.13%**	**11.73%**
311	**Plaće (Bruto)**		**1.430,04**	**25.119,63**	**3.047,86**	**213.13%**	**12.13%**
3111	Plaće za redovan rad		1.430,04		3.047,86	213.13%	
313	**Doprinosi na plaće**		**235,95**	**5.144,99**	**502,88**	**213.13%**	**9.77%**
3132	Doprinosi za obvezno zdravstveno osiguranje		235,95		502,88	213.13%	
32	**Materijalni rashodi**	-		**6.000,00**	**0,00**	**0.0%**	**0.0%**
323	**Rashodi za usluge**	-		**6.000,00**	**0,00**	**0.0%**	**0.0%**
3233	Usluge promidžbe i informiranja	-			0,00	0.0%	
4	**Rashodi za nabavu nefinancijske imovine**		**0,00**	**1.030.934,57**	**262.213,27**	**0.0%**	**25.43%**
45	**Rashodi za dodatna ulaganja na nefinancijskoj imovini**		**0,00**	**1.030.934,57**	**262.213,27**	**0.0%**	**25.43%**
451	**Dodatna ulaganja na građevinskim objektima**		**0,00**	**1.030.934,57**	**262.213,27**	**0.0%**	**25.43%**
4511	Dodatna ulaganja na građevinskim objektima		0,00		262.213,27	0.0%	
Kapitalni projekt K700019 Ener.obnova Nova bolnica OB NG			**1.903,49**	**26.250.056,16**	**5.796.537,18**	**4521.55%**	**22.08%**
Izvor 5. POMOĆI			**1.665,99**	**18.183.969,53**	**756.844,19**	**45429.1%**	**4.16%**
Izvor 5.1. POMOĆI - BPŽ			**1.665,99**	**18.183.969,53**	**756.844,19**	**45429.1%**	**4.16%**
3	**Rashodi poslovanja**		**1.665,99**	**36.264,62**	**3.550,74**	**213.13%**	**9.79%**
31	**Rashodi za zaposlene**		**1.665,99**	**30.264,62**	**3.550,74**	**213.13%**	**11.73%**
311	**Plaće (Bruto)**		**1.430,04**	**25.119,63**	**3.047,86**	**213.13%**	**12.13%**
3111	Plaće za redovan rad		1.430,04		3.047,86	213.13%	
313	**Doprinosi na plaće**		**235,95**	**5.144,99**	**502,88**	**213.13%**	**9.77%**
3132	Doprinosi za obvezno zdravstveno osiguranje		235,95		502,88	213.13%	
32	**Materijalni rashodi**	-		**6.000,00**	**0,00**	**0.0%**	**0.0%**
323	**Rashodi za usluge**	-		**6.000,00**	**0,00**	**0.0%**	**0.0%**
3233	Usluge promidžbe i informiranja	-			0,00	0.0%	
4	**Rashodi za nabavu nefinancijske imovine**		**0,00**	**18.147.704,91**	**753.293,45**	**0.0%**	**4.15%**
45	**Rashodi za dodatna ulaganja na nefinancijskoj imovini**		**0,00**	**18.147.704,91**	**753.293,45**	**0.0%**	**4.15%**
451	**Dodatna ulaganja na građevinskim objektima**		**0,00**	**18.147.704,91**	**753.293,45**	**0.0%**	**4.15%**
4511	Dodatna ulaganja na građevinskim objektima		0,00		753.293,45	0.0%	
Izvor 8. NAMJENSKI PRIMICI			**237,50**	**8.066.086,63**	**5.039.692,99**	**21976.0%**	**62.48%**
Izvor 8.1. NAMJENSKI PRIMICI - BPŽ			**237,50**	**8.066.086,63**	**5.039.692,99**	**21976.0%**	**62.48%**
4	**Rashodi za nabavu nefinancijske imovine**		**237,50**	**8.066.086,63**	**5.039.692,99**	**21976.0%**	**62.48%**
45	**Rashodi za dodatna ulaganja na nefinancijskoj imovini**		**237,50**	**8.066.086,63**	**5.039.692,99**	**21976.0%**	**62.48%**
451	**Dodatna ulaganja na građevinskim objektima**		**237,50**	**8.066.086,63**	**5.039.692,99**	**21976.0%**	**62.48%**
4511	Dodatna ulaganja na građevinskim objektima		237,50		5.039.692,99	21976.0%	

Kapitalni projekt K700020 Ener.obnova Stara bolnica OB NG		**2.290.013,24**	**1.333.799,53**	**562.016,99**	**24.54%**	**42.14%**
Izvor 1. OPĆI PRIHODI I PRIMICI		**0,00**	**200.000,00**	**0,00**	**0.0%**	**0.0%**
Izvor 1.1. OPĆI PRIHODI I PRIMICI		**0,00**	**200.000,00**	**0,00**	**0.0%**	**0.0%**
4	**Rashodi za nabavu nefinancijske imovine**	**0,00**	**200.000,00**	**0,00**	**0.0%**	**0.0%**
45	**Rashodi za dodatna ulaganja na nefinancijskoj imovini**	**0,00**	**200.000,00**	**0,00**	**0.0%**	**0.0%**
451	**Dodatna ulaganja na građevinskim objektima**	**0,00**	**200.000,00**	**0,00**	**0.0%**	**0.0%**
4511	Dodatna ulaganja na građevinskim objektima	0,00		0,00	0.0%	
Izvor 5. POMOĆI		**2.290.013,24**	**1.133.799,53**	**562.016,99**	**24.54%**	**49.57%**
Izvor 5.1. POMOĆI - BPŽ		**2.290.013,24**	**1.133.799,53**	**562.016,99**	**24.54%**	**49.57%**
3	**Rashodi poslovanja**	**1.665,99**	**33.799,53**	**3.550,74**	**213.13%**	**10.51%**
31	**Rashodi za zaposlene**	**1.665,99**	**33.799,53**	**3.550,74**	**213.13%**	**10.51%**
311	**Plaće (Bruto)**	**1.430,04**	**28.053,61**	**3.047,86**	**213.13%**	**10.86%**
3111	Plaće za redovan rad	1.430,04		3.047,86	213.13%	
313	**Doprinosi na plaće**	**235,95**	**5.745,92**	**502,88**	**213.13%**	**8.75%**
3132	Doprinosi za obvezno zdravstveno osiguranje	235,95		502,88	213.13%	
4	**Rashodi za nabavu nefinancijske imovine**	**2.288.347,25**	**1.100.000,00**	**558.466,25**	**24.4%**	**50.77%**
45	**Rashodi za dodatna ulaganja na nefinancijskoj imovini**	**2.288.347,25**	**1.100.000,00**	**558.466,25**	**24.4%**	**50.77%**
451	**Dodatna ulaganja na građevinskim objektima**	**2.288.347,25**	**1.100.000,00**	**558.466,25**	**24.4%**	**50.77%**
4511	Dodatna ulaganja na građevinskim objektima	2.288.347,25		558.466,25	24.4%	
Kapitalni projekt K700021 Ener.obnova Zdravstveni objekt Okučani		**1.665,98**	**906.264,62**	**486.495,66**	**9201.77%**	**53.68%**
Izvor 1. OPĆI PRIHODI I PRIMICI		**0,00**	**270.000,00**	**186.024,22**	**0.0%**	**68.9%**
Izvor 1.1. OPĆI PRIHODI I PRIMICI		**0,00**	**270.000,00**	**186.024,22**	**0.0%**	**68.9%**
4	**Rashodi za nabavu nefinancijske imovine**	**0,00**	**270.000,00**	**186.024,22**	**0.0%**	**68.9%**
45	**Rashodi za dodatna ulaganja na nefinancijskoj imovini**	**0,00**	**270.000,00**	**186.024,22**	**0.0%**	**68.9%**
451	**Dodatna ulaganja na građevinskim objektima**	**0,00**	**270.000,00**	**186.024,22**	**0.0%**	**68.9%**
4511	Dodatna ulaganja na građevinskim objektima	0,00		186.024,22	0.0%	

Izvor 5. POMOĆI		**1.665,98**	**636.264,62**	**300.471,44**	**8035.72%**	**47.22%**
Izvor 5.1. POMOĆI - BPŽ		**1.665,98**	**636.264,62**	**300.471,44**	**8035.72%**	**47.22%**
3	**Rashodi poslovanja**	**1.665,98**	**36.264,62**	**5.731,99**	**344.06%**	**15.81%**
31	**Rashodi za zaposlene**	**1.665,98**	**30.264,62**	**3.550,74**	**213.13%**	**11.73%**
311	**Plaće (Bruto)**	**1.430,04**	**25.119,63**	**3.047,86**	**213.13%**	**12.13%**
3111	Plaće za redovan rad	1.430,04		3.047,86	213.13%	
313	**Doprinosi na plaće**	**235,94**	**5.144,99**	**502,88**	**213.14%**	**9.77%**
3132	Doprinosi za obvezno zdravstveno osiguranje	235,94		502,88	213.14%	
32	**Materijalni rashodi**	-	**6.000,00**	**2.181,25**	**0.0%**	**36.35%**
323	**Rashodi za usluge**	-	**6.000,00**	**2.181,25**	**0.0%**	**36.35%**
3233	Usluge promidžbe i informiranja	-		2.181,25	0.0%	
4	**Rashodi za nabavu nefinancijske imovine**	**0,00**	**600.000,00**	**294.739,45**	**0.0%**	**49.12%**
45	**Rashodi za dodatna ulaganja na nefinancijskoj imovini**	**0,00**	**600.000,00**	**294.739,45**	**0.0%**	**49.12%**
451	**Dodatna ulaganja na građevinskim objektima**	**0,00**	**600.000,00**	**294.739,45**	**0.0%**	**49.12%**
4511	Dodatna ulaganja na građevinskim objektima	0,00		294.739,45	0.0%	
Kapitalni projekt K700022 Ener.obnova Stara zgrada poliklinike OB SB		**7.194.982,00**	**0,00**	**3.550,74**	**0.05%**	**0.0%**
Izvor 5. POMOĆI		**7.194.982,00**	**0,00**	**3.550,74**	**0.05%**	**0.0%**
Izvor 5.1. POMOĆI - BPŽ		**7.194.982,00**	**0,00**	**3.550,74**	**0.05%**	**0.0%**
3	**Rashodi poslovanja**	**1.665,97**	**0,00**	**3.550,74**	**213.13%**	**0.0%**
31	**Rashodi za zaposlene**	**1.665,97**	**0,00**	**3.550,74**	**213.13%**	**0.0%**
311	**Plaće (Bruto)**	**1.430,03**	**0,00**	**3.047,86**	**213.13%**	**0.0%**
3111	Plaće za redovan rad	1.430,03		3.047,86	213.13%	
313	**Doprinosi na plaće**	**235,94**	**0,00**	**502,88**	**213.14%**	**0.0%**
3132	Doprinosi za obvezno zdravstveno osiguranje	235,94		502,88	213.14%	
4	**Rashodi za nabavu nefinancijske imovine**	**7.193.316,03**	**0,00**	**0,00**	**0.0%**	**0.0%**
45	**Rashodi za dodatna ulaganja na nefinancijskoj imovini**	**7.193.316,03**	**0,00**	**0,00**	**0.0%**	**0.0%**
451	**Dodatna ulaganja na građevinskim objektima**	**7.193.316,03**	**0,00**	**0,00**	**0.0%**	**0.0%**
4511	Dodatna ulaganja na građevinskim objektima	7.193.316,03		0,00	0.0%	
Kapitalni projekt K700023 Ener.obnova Transfuzija OB NG		**26.609,74**	**0,00**	**3.550,78**	**13.34%**	**0.0%**
Izvor 5. POMOĆI		**1.666,05**	**0,00**	**3.550,78**	**213.13%**	**0.0%**
Izvor 5.1. POMOĆI - BPŽ		**1.666,05**	**0,00**	**3.550,78**	**213.13%**	**0.0%**
3	**Rashodi poslovanja**	**1.666,05**	**0,00**	**3.550,78**	**213.13%**	**0.0%**
31	**Rashodi za zaposlene**	**1.666,05**	**0,00**	**3.550,78**	**213.13%**	**0.0%**
311	**Plaće (Bruto)**	**1.430,07**	**0,00**	**3.047,90**	**213.13%**	**0.0%**
3111	Plaće za redovan rad	1.430,07		3.047,90	213.13%	
313	**Doprinosi na plaće**	**235,98**	**0,00**	**502,88**	**213.1%**	**0.0%**
3132	Doprinosi za obvezno zdravstveno osiguranje	235,98		502,88	213.1%	

Izvor 8. NAMJENSKI PRIMICI		**24.943,69**	**0,00**	**0,00**	**0.0%**	**0.0%**
Izvor 8.1. NAMJENSKI PRIMICI - BPŽ		**24.943,69**	**0,00**	**0,00**	**0.0%**	**0.0%**
4	**Rashodi za nabavu nefinancijske imovine**	**24.943,69**	**0,00**	**0,00**	**0.0%**	**0.0%**
45	**Rashodi za dodatna ulaganja na nefinancijskoj imovini**	**24.943,69**	**0,00**	**0,00**	**0.0%**	**0.0%**
451	**Dodatna ulaganja na građevinskim objektima**	**24.943,69**	**0,00**	**0,00**	**0.0%**	**0.0%**
4511	Dodatna ulaganja na građevinskim objektima	24.943,69		0,00	0.0%	
Kapitalni projekt K700024 Ener.obnova Kuhinja OB NG		**22.427,68**	**0,00**	**3.550,78**	**15.83%**	**0.0%**
Izvor 5. POMOĆI		**1.666,05**	**0,00**	**3.550,78**	**213.13%**	**0.0%**
Izvor 5.1. POMOĆI - BPŽ		**1.666,05**	**0,00**	**3.550,78**	**213.13%**	**0.0%**
3	**Rashodi poslovanja**	**1.666,05**	**0,00**	**3.550,78**	**213.13%**	**0.0%**
31	**Rashodi za zaposlene**	**1.666,05**	**0,00**	**3.550,78**	**213.13%**	**0.0%**
311	**Plaće (Bruto)**	**1.430,07**	**0,00**	**3.047,90**	**213.13%**	**0.0%**
3111	Plaće za redovan rad	1.430,07		3.047,90	213.13%	
313	**Doprinosi na plaće**	**235,98**	**0,00**	**502,88**	**213.1%**	**0.0%**
3132	Doprinosi za obvezno zdravstveno osiguranje	235,98		502,88	213.1%	
Izvor 8. NAMJENSKI PRIMICI		**20.761,63**	**0,00**	**0,00**	**0.0%**	**0.0%**
Izvor 8.1. NAMJENSKI PRIMICI - BPŽ		**20.761,63**	**0,00**	**0,00**	**0.0%**	**0.0%**
4	**Rashodi za nabavu nefinancijske imovine**	**20.761,63**	**0,00**	**0,00**	**0.0%**	**0.0%**
45	**Rashodi za dodatna ulaganja na nefinancijskoj imovini**	**20.761,63**	**0,00**	**0,00**	**0.0%**	**0.0%**
451	**Dodatna ulaganja na građevinskim objektima**	**20.761,63**	**0,00**	**0,00**	**0.0%**	**0.0%**
4511	Dodatna ulaganja na građevinskim objektima	20.761,63		0,00	0.0%	
Kapitalni projekt K700025 Ener.obnova Ginekologija, pedijatrija, ambulante, kirurgija i interna		**1.028.470,63**	**311.370,97**	**116.368,26**	**11.31%**	**37.37%**
Izvor 5. POMOĆI		**979.234,64**	**311.370,97**	**116.368,26**	**11.88%**	**37.37%**
Izvor 5.1. POMOĆI - BPŽ		**979.234,64**	**311.370,97**	**116.368,26**	**11.88%**	**37.37%**
3	**Rashodi poslovanja**	**1.666,07**	**11.370,97**	**3.550,78**	**213.12%**	**31.23%**
31	**Rashodi za zaposlene**	**1.666,07**	**11.370,97**	**3.550,78**	**213.12%**	**31.23%**
311	**Plaće (Bruto)**	**1.430,08**	**10.000,00**	**3.047,90**	**213.13%**	**30.48%**
3111	Plaće za redovan rad	1.430,08		3.047,90	213.13%	
313	**Doprinosi na plaće**	**235,99**	**1.370,97**	**502,88**	**213.09%**	**36.68%**
3132	Doprinosi za obvezno zdravstveno osiguranje	235,99		502,88	213.09%	
4	**Rashodi za nabavu nefinancijske imovine**	**977.568,57**	**300.000,00**	**112.817,48**	**11.54%**	**37.61%**
45	**Rashodi za dodatna ulaganja na nefinancijskoj imovini**	**977.568,57**	**300.000,00**	**112.817,48**	**11.54%**	**37.61%**
451	**Dodatna ulaganja na građevinskim objektima**	**977.568,57**	**300.000,00**	**112.817,48**	**11.54%**	**37.61%**
4511	Dodatna ulaganja na građevinskim objektima	977.568,57		112.817,48	11.54%	

Izvor 8. NAMJENSKI PRIMICI		**49.235,99**	**0,00**	**0,00**	**0.0%**	**0.0%**
Izvor 8.1. NAMJENSKI PRIMICI - BPŽ		**49.235,99**	**0,00**	**0,00**	**0.0%**	**0.0%**
4	**Rashodi za nabavu nefinancijske imovine**	**49.235,99**	**0,00**	**0,00**	**0.0%**	**0.0%**
45	**Rashodi za dodatna ulaganja na nefinancijskoj imovini**	**49.235,99**	**0,00**	**0,00**	**0.0%**	**0.0%**
451	**Dodatna ulaganja na građevinskim objektima**	**49.235,99**	**0,00**	**0,00**	**0.0%**	**0.0%**
4511	Dodatna ulaganja na građevinskim objektima	49.235,99		0,00	0.0%	
Kapitalni projekt K700026 Ener.obnova Upravna zgrada OB NG		**76.486,08**	**0,00**	**3.550,76**	**4.64%**	**0.0%**
Izvor 5. POMOĆI		**1.666,08**	**0,00**	**3.550,76**	**213.12%**	**0.0%**
Izvor 5.1. POMOĆI - BPŽ		**1.666,08**	**0,00**	**3.550,76**	**213.12%**	**0.0%**
3	**Rashodi poslovanja**	**1.666,08**	**0,00**	**3.550,76**	**213.12%**	**0.0%**
31	**Rashodi za zaposlene**	**1.666,08**	**0,00**	**3.550,76**	**213.12%**	**0.0%**
311	**Plaće (Bruto)**	**1.430,09**	**0,00**	**3.047,86**	**213.12%**	**0.0%**
3111	Plaće za redovan rad	1.430,09		3.047,86	213.12%	
313	**Doprinosi na plaće**	**235,99**	**0,00**	**502,90**	**213.1%**	**0.0%**
3132	Doprinosi za obvezno zdravstveno osiguranje	235,99		502,90	213.1%	
Izvor 8. NAMJENSKI PRIMICI		**74.820,00**	**0,00**	**0,00**	**0.0%**	**0.0%**
Izvor 8.1. NAMJENSKI PRIMICI - BPŽ		**74.820,00**	**0,00**	**0,00**	**0.0%**	**0.0%**
4	**Rashodi za nabavu nefinancijske imovine**	**74.820,00**	**0,00**	**0,00**	**0.0%**	**0.0%**
45	**Rashodi za dodatna ulaganja na nefinancijskoj imovini**	**74.820,00**	**0,00**	**0,00**	**0.0%**	**0.0%**
451	**Dodatna ulaganja na građevinskim objektima**	**74.820,00**	**0,00**	**0,00**	**0.0%**	**0.0%**
4511	Dodatna ulaganja na građevinskim objektima	74.820,00		0,00	0.0%	

Program 7100 Socijalna skrb		**5.773.627,33**	**33.398.657,13**	**9.824.841,92**	**170.17%**	**29.42%**
Aktivnost A710001 Financiranje Centara za socijalnu skrb		**784.395,24**	**3.836.366,00**	**834.923,31**	**106.44%**	**21.76%**
Izvor 5. POMOĆI		**784.395,24**	**3.836.366,00**	**834.923,31**	**106.44%**	**21.76%**
Izvor 5.4. DECENTRALIZIRANA SREDSTVA (OBVEZE)		**784.395,24**	**3.836.366,00**	**834.923,31**	**106.44%**	**21.76%**
3	**Rashodi poslovanja**	**784.395,24**	**3.836.366,00**	**834.923,31**	**106.44%**	**21.76%**
32	**Materijalni rashodi**	**781.778,56**	**1.975.266,00**	**834.502,51**	**106.74%**	**42.25%**
321	**Naknade troškova zaposlenima**	**80.630,46**	**173.071,00**	**47.966,65**	**59.49%**	**27.72%**
3211	Službena putovanja	49.856,90		33.300,00	66.79%	
3213	Stručno usavršavanje zaposlenika	30.773,56		14.666,65	47.66%	
322	**Rashodi za materijal i energiju**	**257.583,39**	**608.395,00**	**225.581,30**	**87.58%**	**37.08%**
3221	Uredski materijal i ostali materijalni rashodi	93.833,34		83.833,35	89.34%	
3223	Energija	140.000,02		130.000,00	92.86%	
3224	Materijal i dijelovi za tekuće i investicijsko održavanje	19.166,67		9.664,60	50.42%	
3225	Sitni inventar i auto gume	4.583,36		2.083,35	45.45%	
323	**Rashodi za usluge**	**407.648,00**	**1.112.800,00**	**516.871,21**	**126.79%**	**46.45%**
3231	Usluge telefona, pošte i prijevoza	186.606,27		159.833,35	85.65%	
3232	Usluge tekućeg i investicijskog održavanja	66.666,67		84.666,65	127.0%	
3233	Usluge promidžbe i informiranja	8.250,00		16.250,00	196.97%	
3234	Komunalne usluge	37.083,35		40.833,35	110.11%	
3235	Zakupnine i najamnine	0,00		35.000,00	0.0%	
3236	Zdravstvene i veterinarske usluge	5.416,68		6.250,00	115.38%	
3237	Intelektualne i osobne usluge	8.333,35		13.950,00	167.4%	
3238	Računalne usluge	29.125,00		22.500,00	77.25%	
3239	Ostale usluge	66.166,68		137.587,86	207.94%	
329	**Ostali nespomenuti rashodi poslovanja**	**35.916,71**	**81.000,00**	**44.083,35**	**122.74%**	**54.42%**
3291	Naknade za rad predstavničkih i izvršnih tijela, povjerenstava i slično	2.866,70		11.333,35	395.34%	
3292	Premije osiguranja	3.800,00		5.000,00	131.58%	
3293	Reprezentacija	13.500,01		13.333,35	98.77%	
3299	Ostali nespomenuti rashodi poslovanja	15.750,00		14.416,65	91.53%	
34	**Financijski rashodi**	**2.616,68**	**11.000,00**	**420,80**	**16.08%**	**3.83%**
343	**Ostali financijski rashodi**	**2.616,68**	**11.000,00**	**420,80**	**16.08%**	**3.83%**
3431	Bankarske usluge i usluge platnog prometa	2.616,68		420,80	16.08%	
37	**Naknade građanima i kućanstvima na temelju osiguranja i druge naknade**	**0,00**	**1.850.100,00**	**0,00**	**0.0%**	**0.0%**
372	**Ostale naknade građanima i kućanstvima iz proračuna**	**0,00**	**1.850.100,00**	**0,00**	**0.0%**	**0.0%**
3722	Naknade građanima i kućanstvima u naravi	0,00		0,00	0.0%	

Aktivnost A710002 Financiranje Doma za starije i nemoćne		**2.308.009,06**	**6.860.716,60**	**2.588.194,15**	**112.14%**	**37.72%**
Izvor 5. POMOĆI		**2.308.009,06**	**6.860.716,60**	**2.588.194,15**	**112.14%**	**37.72%**
Izvor 5.4. DECENTRALIZIRANA SREDSTVA (OBVEZE)		**2.308.009,06**	**6.860.716,60**	**2.588.194,15**	**112.14%**	**37.72%**
3	**Rashodi poslovanja**	**2.308.009,06**	**5.660.716,60**	**2.303.870,40**	**99.82%**	**40.7%**
31	**Rashodi za zaposlene**	**2.271.234,06**	**5.510.716,60**	**2.296.131,65**	**101.1%**	**41.67%**
311	**Plaće (Bruto)**	**1.904.465,00**	**4.570.716,60**	**1.904.465,00**	**100.0%**	**41.67%**
3111	Plaće za redovan rad	1.904.465,00		1.904.465,00	100.0%	
312	**Ostali rashodi za zaposlene**	**50.102,41**	**180.000,00**	**75.000,00**	**149.69%**	**41.67%**
3121	Ostali rashodi za zaposlene	50.102,41		75.000,00	149.69%	
313	**Doprinosi na plaće**	**316.666,65**	**760.000,00**	**316.666,65**	**100.0%**	**41.67%**
3132	Doprinosi za obvezno zdravstveno osiguranje	316.666,65		316.666,65	100.0%	
32	**Materijalni rashodi**	**36.775,00**	**150.000,00**	**7.738,75**	**21.04%**	**5.16%**
323	**Rashodi za usluge**	**36.775,00**	**150.000,00**	**7.738,75**	**21.04%**	**5.16%**
3232	Usluge tekućeg i investicijskog održavanja	36.775,00		7.738,75	21.04%	
4	**Rashodi za nabavu nefinancijske imovine**	**0,00**	**1.200.000,00**	**284.323,75**	**0.0%**	**23.69%**
45	**Rashodi za dodatna ulaganja na nefinancijskoj imovini**	**0,00**	**1.200.000,00**	**284.323,75**	**0.0%**	**23.69%**
451	**Dodatna ulaganja na građevinskim objektima**	**0,00**	**1.200.000,00**	**284.323,75**	**0.0%**	**23.69%**
4511	Dodatna ulaganja na građevinskim objektima	0,00		284.323,75	0.0%	
Aktivnost A710003 Javne potrebe u socijalnoj skrbi		**205.830,00**	**912.273,00**	**199.830,00**	**97.08%**	**21.9%**
Izvor 1. OPĆI PRIHODI I PRIMICI		**205.830,00**	**912.273,00**	**199.830,00**	**97.08%**	**21.9%**
Izvor 1.1. OPĆI PRIHODI I PRIMICI		**205.830,00**	**912.273,00**	**199.830,00**	**97.08%**	**21.9%**
3	**Rashodi poslovanja**	**205.830,00**	**912.273,00**	**199.830,00**	**97.08%**	**21.9%**
38	**Ostali rashodi**	**205.830,00**	**912.273,00**	**199.830,00**	**97.08%**	**21.9%**
381	**Tekuće donacije**	**205.830,00**	**912.273,00**	**199.830,00**	**97.08%**	**21.9%**
3811	Tekuće donacije u novcu	205.830,00		199.830,00	97.08%	

Aktivnost A710004 Financiranje ustanova u socijalnoj skrbi-vlastiti prihodi		**2.425.227,04**	**9.006.939,00**	**3.573.032,89**	**147.33%**	**39.67%**
Izvor 3. VLASTITI PRIHODI		**2.425.227,04**	**9.006.939,00**	**3.573.032,89**	**147.33%**	**39.67%**
Izvor 3.1. VLASTITI PRIHODI- PK		**2.425.227,04**	**9.006.939,00**	**3.573.032,89**	**147.33%**	**39.67%**
3	**Rashodi poslovanja**	**2.387.457,04**	**8.930.517,39**	**3.371.190,74**	**141.2%**	**37.75%**
31	**Rashodi za zaposlene**	**1.316.700,94**	**4.384.000,00**	**1.837.197,05**	**139.53%**	**41.91%**
311	**Plaće (Bruto)**	**1.150.526,98**	**3.395.000,00**	**1.525.199,94**	**132.57%**	**44.92%**
3111	Plaće za redovan rad	1.150.526,98		1.525.199,94	132.57%	
312	**Ostali rashodi za zaposlene**	**23.779,99**	**420.000,00**	**83.076,41**	**349.35%**	**19.78%**
3121	Ostali rashodi za zaposlene	23.779,99		83.076,41	349.35%	
313	**Doprinosi na plaće**	**142.393,97**	**569.000,00**	**228.920,70**	**160.77%**	**40.23%**
3132	Doprinosi za obvezno zdravstveno osiguranje	142.393,97		228.920,70	160.77%	
32	**Materijalni rashodi**	**1.065.736,62**	**4.523.117,39**	**1.527.046,98**	**143.29%**	**33.76%**
321	**Naknade troškova zaposlenima**	**114.000,54**	**460.600,00**	**196.037,96**	**171.96%**	**42.56%**
3211	Službena putovanja	2.348,00		449,00	19.12%	
3212	Naknade za prijevoz, za rad na terenu i odvojeni život	106.152,54		190.838,96	179.78%	
3213	Stručno usavršavanje zaposlenika	5.500,00		4.750,00	86.36%	
322	**Rashodi za materijal i energiju**	**638.430,62**	**2.804.576,39**	**838.685,92**	**131.37%**	**29.9%**
3221	Uredski materijal i ostali materijalni rashodi	49.767,91		84.352,57	169.49%	
3222	Materijal i sirovine	300.838,90		279.677,18	92.97%	
3223	Energija	268.179,54		226.747,63	84.55%	
3224	Materijal i dijelovi za tekuće i investicijsko održavanje	13.034,48		150.488,06	1154.54%	
3225	Sitni inventar i auto gume	5.514,93		96.128,48	1743.06%	
3227	Službena, radna i zaštitna odjeća i obuća	1.094,86		1.292,00	118.01%	
323	**Rashodi za usluge**	**292.868,44**	**1.169.614,00**	**485.697,78**	**165.84%**	**41.53%**
3231	Usluge telefona, pošte i prijevoza	17.354,04		36.530,29	210.5%	
3232	Usluge tekućeg i investicijskog održavanja	38.640,11		173.092,94	447.96%	
3233	Usluge promidžbe i informiranja	12.667,25		9.315,97	73.54%	
3234	Komunalne usluge	128.257,73		155.178,01	120.99%	
3236	Zdravstvene i veterinarske usluge	7.652,87		30.781,50	402.22%	
3237	Intelektualne i osobne usluge	71.950,00		44.931,58	62.45%	
3238	Računalne usluge	11.145,43		32.422,47	290.9%	
3239	Ostale usluge	5.201,01		3.445,02	66.24%	
329	**Ostali nespomenuti rashodi poslovanja**	**20.437,02**	**88.327,00**	**6.625,32**	**32.42%**	**7.5%**
3291	Naknade za rad predstavničkih i izvršnih tijela, povjerenstava i slično	8.759,14		5.130,94	58.58%	
3292	Premije osiguranja	6.188,29		1.244,38	20.11%	
3293	Reprezentacija	980,01		0,00	0.0%	
3295	Pristojbe i naknade	4.384,58		0,00	0.0%	
3299	Ostali nespomenuti rashodi poslovanja	125,00		250,00	200.0%	
34	**Financijski rashodi**	**5.019,48**	**23.400,00**	**6.946,71**	**138.4%**	**29.69%**
343	**Ostali financijski rashodi**	**5.019,48**	**23.400,00**	**6.946,71**	**138.4%**	**29.69%**
3431	Bankarske usluge i usluge platnog prometa	4.731,08		6.471,25	136.78%	
3433	Zatezne kamate	288,40		475,46	164.86%	
4	**Rashodi za nabavu nefinancijske imovine**	**37.770,00**	**76.421,61**	**201.842,15**	**534.4%**	**264.12%**
42	**Rashodi za nabavu proizvedene dugotrajne imovine**	**1.325,00**	**56.421,61**	**21.484,15**	**1621.45%**	**38.08%**
422	**Postrojenja i oprema**	**1.325,00**	**56.421,61**	**21.484,15**	**1621.45%**	**38.08%**
4221	Uredska oprema i namještaj	1.325,00		975,00	73.58%	
4222	Komunikacijska oprema	0,00		20.509,15	0.0%	
4227	Uređaji, strojevi i oprema za ostale namjene	0,00		0,00	0.0%	
45	**Rashodi za dodatna ulaganja na nefinancijskoj imovini**	**36.445,00**	**20.000,00**	**180.358,00**	**494.88%**	**901.79%**
451	**Dodatna ulaganja na građevinskim objektima**	**36.445,00**	**20.000,00**	**180.358,00**	**494.88%**	**901.79%**
4511	Dodatna ulaganja na građevinskim objektima	36.445,00		180.358,00	494.88%	

Aktivnost A710005 Skrb o braniteljima		**48.500,00**	**420.000,00**	**66.366,25**	**136.84%**	**15.8%**
Izvor 1. OPĆI PRIHODI I PRIMICI		**48.500,00**	**420.000,00**	**66.366,25**	**136.84%**	**15.8%**
Izvor 1.1. OPĆI PRIHODI I PRIMICI		**48.500,00**	**420.000,00**	**66.366,25**	**136.84%**	**15.8%**
3	**Rashodi poslovanja**	**48.500,00**	**420.000,00**	**66.366,25**	**136.84%**	**15.8%**
38	**Ostali rashodi**	**48.500,00**	**420.000,00**	**66.366,25**	**136.84%**	**15.8%**
381	**Tekuće donacije**	**48.500,00**	**405.000,00**	**54.000,00**	**111.34%**	**13.33%**
3811	Tekuće donacije u novcu	48.500,00		54.000,00	111.34%	
382	**Kapitalne donacije**	**0,00**	**15.000,00**	**12.366,25**	**0.0%**	**82.44%**
3821	Kapitalne donacije neprofitnim organizacijama	0,00		12.366,25	0.0%	
Aktivnost A710006 Skrb o umirovljenicima		**0,00**	**180.000,00**	**9.000,00**	**0.0%**	**5.0%**
Izvor 1. OPĆI PRIHODI I PRIMICI		**0,00**	**180.000,00**	**9.000,00**	**0.0%**	**5.0%**
Izvor 1.1. OPĆI PRIHODI I PRIMICI		**0,00**	**180.000,00**	**9.000,00**	**0.0%**	**5.0%**
3	**Rashodi poslovanja**	**0,00**	**180.000,00**	**9.000,00**	**0.0%**	**5.0%**
38	**Ostali rashodi**	**0,00**	**180.000,00**	**9.000,00**	**0.0%**	**5.0%**
381	**Tekuće donacije**	**0,00**	**180.000,00**	**9.000,00**	**0.0%**	**5.0%**
3811	Tekuće donacije u novcu	0,00		9.000,00	0.0%	
Kapitalni projekt K710007 Ener.obnova Dom za starije i nemoćne SB		**1.665,99**	**12.182.362,53**	**2.553.495,32**	**3271.95%**	**20.96%**
Izvor 5. POMOĆI		**1.665,99**	**8.036.867,83**	**3.550,78**	**213.13%**	**0.04%**
Izvor 5.1. POMOĆI - BPŽ		**1.665,99**	**8.036.867,83**	**3.550,78**	**213.13%**	**0.04%**
3	**Rashodi poslovanja**	**1.665,99**	**33.797,08**	**3.550,78**	**213.13%**	**10.51%**
31	**Rashodi za zaposlene**	**1.665,99**	**33.797,08**	**3.550,78**	**213.13%**	**10.51%**
311	**Plaće (Bruto)**	**1.430,04**	**28.051,58**	**3.047,86**	**213.13%**	**10.87%**
3111	Plaće za redovan rad	1.430,04		3.047,86	213.13%	
313	**Doprinosi na plaće**	**235,95**	**5.745,50**	**502,92**	**213.15%**	**8.75%**
3132	Doprinosi za obvezno zdravstveno osiguranje	235,95		502,92	213.15%	
4	**Rashodi za nabavu nefinancijske imovine**	**0,00**	**8.003.070,75**	**0,00**	**0.0%**	**0.0%**
45	**Rashodi za dodatna ulaganja na nefinancijskoj imovini**	**0,00**	**8.003.070,75**	**0,00**	**0.0%**	**0.0%**
451	**Dodatna ulaganja na građevinskim objektima**	**0,00**	**8.003.070,75**	**0,00**	**0.0%**	**0.0%**
4511	Dodatna ulaganja na građevinskim objektima	0,00		0,00	0.0%	
Izvor 8. NAMJENSKI PRIMICI		**0,00**	**4.145.494,70**	**2.549.944,54**	**0.0%**	**61.51%**
Izvor 8.1. NAMJENSKI PRIMICI - BPŽ		**0,00**	**4.145.494,70**	**2.549.944,54**	**0.0%**	**61.51%**
4	**Rashodi za nabavu nefinancijske imovine**	**0,00**	**4.145.494,70**	**2.549.944,54**	**0.0%**	**61.51%**
45	**Rashodi za dodatna ulaganja na nefinancijskoj imovini**	**0,00**	**4.145.494,70**	**2.549.944,54**	**0.0%**	**61.51%**
451	**Dodatna ulaganja na građevinskim objektima**	**0,00**	**4.145.494,70**	**2.549.944,54**	**0.0%**	**61.51%**
4511	Dodatna ulaganja na građevinskim objektima	0,00		2.549.944,54	0.0%	

Glavni program A08 GRADITELJSTVO I PROSTORNO UREĐENJE		**611.324,63**	**2.059.107,87**	**811.773,85**	**132.79%**	**39.42%**
Program 9000 Poslovi prostornog uređenja		**611.324,63**	**2.059.107,87**	**811.773,85**	**132.79%**	**39.42%**
Aktivnost A900001 Javna ustanova Zavod za prostorno uređenje BPŽ		**605.174,03**	**1.812.440,88**	**764.866,44**	**126.39%**	**42.2%**
Izvor 1. OPĆI PRIHODI I PRIMICI		**605.174,03**	**1.687.000,00**	**702.777,72**	**116.13%**	**41.66%**
Izvor 1.1. OPĆI PRIHODI I PRIMICI		**605.174,03**	**1.687.000,00**	**702.777,72**	**116.13%**	**41.66%**
3	**Rashodi poslovanja**	**603.311,54**	**1.525.000,00**	**621.654,74**	**103.04%**	**40.76%**
31	**Rashodi za zaposlene**	**498.869,34**	**1.264.000,00**	**504.706,44**	**101.17%**	**39.93%**
311	**Plaće (Bruto)**	**428.214,45**	**1.050.000,00**	**404.685,87**	**94.51%**	**38.54%**
3111	Plaće za redovan rad	428.214,45		404.685,87	94.51%	
312	**Ostali rashodi za zaposlene**	**0,00**	**40.000,00**	**33.247,87**	**0.0%**	**83.12%**
3121	Ostali rashodi za zaposlene	0,00		33.247,87	0.0%	
313	**Doprinosi na plaće**	**70.654,89**	**174.000,00**	**66.772,70**	**94.51%**	**38.38%**
3132	Doprinosi za obvezno zdravstveno osiguranje	70.654,89		66.772,70	94.51%	
32	**Materijalni rashodi**	**104.442,20**	**261.000,00**	**116.948,30**	**111.97%**	**44.81%**
321	**Naknade troškova zaposlenima**	**34.055,14**	**87.000,00**	**28.510,96**	**83.72%**	**32.77%**
3211	Službena putovanja	10.025,14		2.358,96	23.53%	
3212	Naknade za prijevoz, za rad na terenu i odvojeni život	20.030,00		26.152,00	130.56%	
3213	Stručno usavršavanje zaposlenika	4.000,00		0,00	0.0%	
322	**Rashodi za materijal i energiju**	**15.371,19**	**26.000,00**	**18.970,46**	**123.42%**	**72.96%**
3221	Uredski materijal i ostali materijalni rashodi	14.468,19		12.142,81	83.93%	
3224	Materijal i dijelovi za tekuće i investicijsko održavanje	903,00		1.845,00	204.32%	
3225	Sitni inventar i auto gume	0,00		4.982,65	0.0%	
323	**Rashodi za usluge**	**45.891,89**	**122.000,00**	**61.569,83**	**134.16%**	**50.47%**
3231	Usluge telefona, pošte i prijevoza	7.117,83		6.636,32	93.24%	
3232	Usluge tekućeg i investicijskog održavanja	3.519,00		19.219,90	546.18%	
3233	Usluge promidžbe i informiranja	0,00		12.972,00	0.0%	
3237	Intelektualne i osobne usluge	9.801,30		7.578,96	77.33%	
3239	Ostale usluge	25.453,76		15.162,65	59.57%	
329	**Ostali nespomenuti rashodi poslovanja**	**9.123,98**	**26.000,00**	**7.897,05**	**86.55%**	**30.37%**
3291	Naknade za rad predstavničkih i izvršnih tijela, povjerenstava i slično	6.441,10		4.685,55	72.74%	
3293	Reprezentacija	568,43		1.501,43	264.14%	
3294	Članarine i norme	900,00		900,00	100.0%	
3299	Ostali nespomenuti rashodi poslovanja	1.214,45		810,07	66.7%	
4	**Rashodi za nabavu nefinancijske imovine**	**1.862,49**	**162.000,00**	**81.122,98**	**4355.62%**	**50.08%**
42	**Rashodi za nabavu proizvedene dugotrajne imovine**	**1.862,49**	**162.000,00**	**81.122,98**	**4355.62%**	**50.08%**
422	**Postrojenja i oprema**	**1.862,49**	**42.000,00**	**37.372,98**	**2006.61%**	**88.98%**
4221	Uredska oprema i namještaj	1.862,49		29.801,40	1600.08%	
4222	Komunikacijska oprema	0,00		6.740,00	0.0%	
4227	Uređaji, strojevi i oprema za ostale namjene	0,00		831,58	0.0%	
426	**Nematerijalna proizvedena imovina**	**0,00**	**120.000,00**	**43.750,00**	**0.0%**	**36.46%**
4262	Ulaganja u računalne programe	0,00		43.750,00	0.0%	

Izvor 5. POMOĆI		**0,00**	**125.440,88**	**62.088,72**	**0.0%**	**49.5%**
Izvor 5.3. POMOĆI - PK		**0,00**	**125.440,88**	**62.088,72**	**0.0%**	**49.5%**
3	**Rashodi poslovanja**	**0,00**	**45.000,00**	**0,00**	**0.0%**	**0.0%**
32	**Materijalni rashodi**	**0,00**	**45.000,00**	**0,00**	**0.0%**	**0.0%**
321	**Naknade troškova zaposlenima**	**0,00**	**20.000,00**	**0,00**	**0.0%**	**0.0%**
3213	Stručno usavršavanje zaposlenika	0,00		0,00	0.0%	
323	**Rashodi za usluge**	**0,00**	**25.000,00**	**0,00**	**0.0%**	**0.0%**
3238	Računalne usluge	0,00		0,00	0.0%	
4	**Rashodi za nabavu nefinancijske imovine**	**0,00**	**80.440,88**	**62.088,72**	**0.0%**	**77.19%**
42	**Rashodi za nabavu proizvedene dugotrajne imovine**	**0,00**	**80.440,88**	**62.088,72**	**0.0%**	**77.19%**
422	**Postrojenja i oprema**	**0,00**	**35.000,00**	**40.987,50**	**0.0%**	**117.11%**
4221	Uredska oprema i namještaj	0,00		40.987,50	0.0%	
426	**Nematerijalna proizvedena imovina**	**0,00**	**45.440,88**	**21.101,22**	**0.0%**	**46.44%**
4262	Ulaganja u računalne programe	0,00		21.101,22	0.0%	
Aktivnost A900002 Financiranje JU- vlastiti prihodi		**6.150,60**	**246.666,99**	**46.907,41**	**762.65%**	**19.02%**
Izvor 3. VLASTITI PRIHODI		**6.150,60**	**246.666,99**	**46.907,41**	**762.65%**	**19.02%**
Izvor 3.1. VLASTITI PRIHODI- PK		**6.150,60**	**246.666,99**	**46.907,41**	**762.65%**	**19.02%**
3	**Rashodi poslovanja**	**2.551,50**	**140.000,00**	**25.232,85**	**988.94%**	**18.02%**
31	**Rashodi za zaposlene**	**0,00**	**30.000,00**	**0,00**	**0.0%**	**0.0%**
312	**Ostali rashodi za zaposlene**	**0,00**	**30.000,00**	**0,00**	**0.0%**	**0.0%**
3121	Ostali rashodi za zaposlene	0,00		0,00	0.0%	
32	**Materijalni rashodi**	**2.551,50**	**110.000,00**	**25.232,85**	**988.94%**	**22.94%**
321	**Naknade troškova zaposlenima**	**0,00**	**20.000,00**	**493,30**	**0.0%**	**2.47%**
3211	Službena putovanja	0,00		493,30	0.0%	
322	**Rashodi za materijal i energiju**	**2.551,50**	**30.000,00**	**0,00**	**0.0%**	**0.0%**
3221	Uredski materijal i ostali materijalni rashodi	2.551,50		0,00	0.0%	
323	**Rashodi za usluge**	**0,00**	**50.000,00**	**24.739,55**	**0.0%**	**49.48%**
3232	Usluge tekućeg i investicijskog održavanja	-		24.739,55	0.0%	
3237	Intelektualne i osobne usluge	0,00		0,00	0.0%	
329	**Ostali nespomenuti rashodi poslovanja**	**0,00**	**10.000,00**	**0,00**	**0.0%**	**0.0%**
3293	Reprezentacija	0,00		0,00	0.0%	
4	**Rashodi za nabavu nefinancijske imovine**	**3.599,10**	**106.666,99**	**21.674,56**	**602.22%**	**20.32%**
42	**Rashodi za nabavu proizvedene dugotrajne imovine**	**3.599,10**	**106.666,99**	**21.674,56**	**602.22%**	**20.32%**
422	**Postrojenja i oprema**	**3.599,10**	**56.666,99**	**15.217,64**	**422.82%**	**26.85%**
4221	Uredska oprema i namještaj	3.599,10		15.217,64	422.82%	
426	**Nematerijalna proizvedena imovina**	**0,00**	**50.000,00**	**6.456,92**	**0.0%**	**12.91%**
4262	Ulaganja u računalne programe	0,00		6.456,92	0.0%	

Glavni program A13 OPĆA UPRAVA I IMOVINSKO-PRAVNI ODNOSI		**222.160,50**	**1.000.000,00**	**55.984,69**	**25.2%**	**5.6%**
Program 1000 Redovna djelatnost - Opća uprava		**222.160,50**	**1.000.000,00**	**55.984,69**	**25.2%**	**5.6%**
Aktivnost A100001 Opća uprava		**222.160,50**	**1.000.000,00**	**55.984,69**	**25.2%**	**5.6%**
Izvor 1. OPĆI PRIHODI I PRIMICI		**222.160,50**	**1.000.000,00**	**55.984,69**	**25.2%**	**5.6%**
Izvor 1.1. OPĆI PRIHODI I PRIMICI		**222.160,50**	**1.000.000,00**	**55.984,69**	**25.2%**	**5.6%**
3	**Rashodi poslovanja**	**73.283,48**	**690.000,00**	**55.984,69**	**76.39%**	**8.11%**
32	**Materijalni rashodi**	**73.283,48**	**690.000,00**	**55.984,69**	**76.39%**	**8.11%**
322	**Rashodi za materijal i energiju**	**52.874,45**	**300.000,00**	**43.549,76**	**82.36%**	**14.52%**
3221	Uredski materijal i ostali materijalni rashodi	32.237,50		20.103,24	62.36%	
3223	Energija	20.636,95		23.446,52	113.61%	
3224	Materijal i dijelovi za tekuće i investicijsko održavanje	0,00		0,00	0.0%	
3225	Sitni inventar i auto gume	0,00		0,00	0.0%	
323	**Rashodi za usluge**	**8.626,03**	**330.000,00**	**12.434,93**	**144.16%**	**3.77%**
3231	Usluge telefona, pošte i prijevoza	4.975,78		1.812,17	36.42%	
3232	Usluge tekućeg i investicijskog održavanja	0,00		0,00	0.0%	
3233	Usluge promidžbe i informiranja	0,00		0,00	0.0%	
3234	Komunalne usluge	3.650,25		2.217,17	60.74%	
3238	Računalne usluge	0,00		8.405,59	0.0%	
3239	Ostale usluge	0,00		0,00	0.0%	
329	**Ostali nespomenuti rashodi poslovanja**	**11.783,00**	**60.000,00**	**0,00**	**0.0%**	**0.0%**
3299	Ostali nespomenuti rashodi poslovanja	11.783,00		0,00	0.0%	
4	**Rashodi za nabavu nefinancijske imovine**	**148.877,02**	**310.000,00**	**0,00**	**0.0%**	**0.0%**
42	**Rashodi za nabavu proizvedene dugotrajne imovine**	**148.877,02**	**310.000,00**	**0,00**	**0.0%**	**0.0%**
422	**Postrojenja i oprema**	**148.877,02**	**310.000,00**	**0,00**	**0.0%**	**0.0%**
4221	Uredska oprema i namještaj	148.877,02		0,00	0.0%	
4223	Oprema za održavanje i zaštitu	0,00		0,00	0.0%	

Izvještaj o izvršenju proračuna po izvorima financiranja
za razdoblje od 01.01.2021 do 30.06.2021

Račun	Opis	Izvršenje 1.1. do 30.6.2020.	Tekući plan 2021.	Izvršenje 1.1. do 30.6.2021.	Index 2021./2020.	Index
SVEUKUPNO PRIHODI		**454.956.038,18**	**1.153.074.995,64**	**494.535.034,58**	**108.7%**	**42.89%**
Izvor 1. OPĆI PRIHODI I PRIMICI		**38.327.116,24**	**82.564.220,96**	**42.477.226,58**	**110.83%**	**51.45%**
Izvor 1.1. OPĆI PRIHODI I PRIMICI		**38.327.116,24**	**82.564.220,96**	**42.477.226,58**	**110.83%**	**51.45%**
6	Prihodi poslovanja	38.327.116,24	82.564.220,96	42.477.226,58	110.83%	51.45%
Izvor 3. VLASTITI PRIHODI		**9.371.988,98**	**34.690.551,40**	**17.255.988,87**	**184.14%**	**49.74%**
Izvor 3.1. VLASTITI PRIHODI- PK		**9.241.749,34**	**33.350.351,40**	**17.168.485,80**	**185.79%**	**51.48%**
6	Prihodi poslovanja	9.241.749,34	32.339.499,82	17.168.485,80	185.79%	53.09%
9	Vlastiti izvori	-	1.010.851,58	0,00	0.0%	0.0%
Izvor 3.2. VLASTITI PRIHODI-BPŽ		**130.239,64**	**1.340.200,00**	**87.503,07**	**67.19%**	**6.53%**
6	Prihodi poslovanja	130.239,64	1.340.200,00	87.503,07	67.19%	6.53%
Izvor 4. PRIHODI ZA POSEBNE NAMJENE		**242.896.047,57**	**540.403.717,92**	**252.020.349,14**	**103.76%**	**46.64%**
Izvor 4.1. PRIHODI ZA POSEBNE NAMJENE - BPŽ		**769.399,24**	**3.769.528,00**	**859.252,45**	**111.68%**	**22.79%**
6	Prihodi poslovanja	769.399,24	3.769.528,00	859.252,45	111.68%	22.79%
Izvor 4.2. PRIHODI ZA POSEBNE NAMJENE - PK		**242.126.648,33**	**536.634.189,92**	**251.161.096,69**	**103.73%**	**46.8%**
6	Prihodi poslovanja	242.126.648,33	536.009.646,75	251.161.096,69	103.73%	46.86%
9	Vlastiti izvori	-	624.543,17	0,00	0.0%	0.0%
Izvor 5. POMOĆI		**161.832.635,15**	**467.362.329,53**	**167.427.672,70**	**103.46%**	**35.82%**
Izvor 5.1. POMOĆI - BPŽ		**22.452.109,41**	**116.553.913,48**	**18.931.462,26**	**84.32%**	**16.24%**
6	Prihodi poslovanja	22.452.109,41	96.482.547,19	18.931.462,26	84.32%	19.62%
9	Vlastiti izvori	-	20.071.366,29	0,00	0.0%	0.0%
Izvor 5.2. DECENTRALIZIRANA SREDSTVA		**28.156.802,22**	**68.858.327,60**	**26.708.000,18**	**94.85%**	**38.79%**
6	Prihodi poslovanja	28.156.802,22	68.858.327,60	26.708.000,18	94.85%	38.79%
Izvor 5.3. POMOĆI - PK		**111.223.723,52**	**281.950.088,45**	**121.788.210,26**	**109.5%**	**43.19%**
6	Prihodi poslovanja	111.223.723,52	277.565.523,41	121.788.210,26	109.5%	43.88%
9	Vlastiti izvori	-	4.384.565,04	0,00	0.0%	0.0%
Izvor 6. DONACIJE		**1.712.022,02**	**4.023.029,83**	**1.145.619,63**	**66.92%**	**28.48%**
Izvor 6.2. DONACIJE - PK		**1.712.022,02**	**4.023.029,83**	**1.145.619,63**	**66.92%**	**28.48%**
6	Prihodi poslovanja	1.712.022,02	3.709.210,00	1.145.619,63	66.92%	30.89%
9	Vlastiti izvori	-	313.819,83	0,00	0.0%	0.0%
Izvor 7. PRIHODI OD PRODAJE ILI ZAMJENE NEFIN. IMOVINE		**703.397,56**	**4.656.318,86**	**768.467,95**	**109.25%**	**16.5%**
Izvor 7.1. PRIHODI OD PRODAJE NEFINANCIJSKE IMOVINE - BPŽ		**196.366,24**	**2.510.000,00**	**217.364,47**	**110.69%**	**8.66%**
7	Prihodi od prodaje nefinancijske imovine	196.366,24	2.510.000,00	217.364,47	110.69%	8.66%
Izvor 7.2. PRIHODI OD PRODAJE NEFINANCIJSKE IMOVINE -PK		**507.031,32**	**2.146.318,86**	**551.103,48**	**108.69%**	**25.68%**
6	Prihodi poslovanja	463.657,93	1.722.500,00	395.182,85	85.23%	22.94%
7	Prihodi od prodaje nefinancijske imovine	43.373,39	409.194,69	155.920,63	359.48%	38.1%
9	Vlastiti izvori	-	14.624,17	0,00	0.0%	0.0%

Izvor 8. NAMJENSKI PRIMICI		**112.830,66**	**19.374.827,14**	**13.439.709,71**	**11911.4%**	**69.37%**
Izvor 8.1. NAMJENSKI PRIMICI - BPŽ		**13.469,66**	**19.374.827,14**	**13.439.709,71**	**9777.65%**	**69.37%**
8	Primici od financijske imovine i zaduživanja	13.469,66	19.374.827,14	13.439.709,71	9777.65%	69.37%
Izvor 8.2. NAMJENSKI PRIMICI - PK		**99.361,00**	**0,00**	**0,00**	**0.0%**	**0.0%**
6	Prihodi poslovanja	99.361,00	0,00	0,00	0.0%	0.0%
SVEUKUPNO RASHODI / IZDACI		**446.106.482,66**	**1.153.074.995,64**	**493.165.430,20**	**110.55%**	**42.77%**
Izvor 1. OPĆI PRIHODI I PRIMICI		**23.864.482,36**	**94.506.572,75**	**34.191.926,56**	**143.28%**	**36.18%**
Izvor 1.1. OPĆI PRIHODI I PRIMICI		**23.864.482,36**	**94.506.572,75**	**34.191.926,56**	**143.28%**	**36.18%**
3	Rashodi poslovanja	22.576.272,84	76.330.945,48	31.570.297,07	139.84%	41.36%
4	Rashodi za nabavu nefinancijske imovine	1.288.209,52	14.175.627,27	2.621.629,49	203.51%	18.49%
9	Vlastiti izvori	-	4.000.000,00	0,00	0.0%	0.0%
Izvor 3. VLASTITI PRIHODI		**9.834.255,89**	**34.690.551,40**	**12.970.487,43**	**131.89%**	**37.39%**
Izvor 3.1. VLASTITI PRIHODI- PK		**9.495.475,57**	**33.350.351,40**	**12.623.793,13**	**132.95%**	**37.85%**
3	Rashodi poslovanja	8.337.104,69	30.810.252,22	12.031.803,53	144.32%	39.05%
4	Rashodi za nabavu nefinancijske imovine	1.158.370,88	2.537.329,25	591.989,60	51.11%	23.33%
9	Vlastiti izvori	-	2.769,93	0,00	0.0%	0.0%
Izvor 3.2. VLASTITI PRIHODI-BPŽ		**338.780,32**	**1.340.200,00**	**346.694,30**	**102.34%**	**25.87%**
3	Rashodi poslovanja	338.780,32	1.232.200,00	337.194,80	99.53%	27.37%
4	Rashodi za nabavu nefinancijske imovine	0,00	108.000,00	9.499,50	0.0%	8.8%
Izvor 4. PRIHODI ZA POSEBNE NAMJENE		**254.367.931,86**	**540.403.717,92**	**281.287.398,34**	**110.58%**	**52.05%**
Izvor 4.1. PRIHODI ZA POSEBNE NAMJENE - BPŽ		**391.813,57**	**3.769.528,00**	**699.636,52**	**178.56%**	**18.56%**
3	Rashodi poslovanja	391.813,57	3.769.528,00	699.636,52	178.56%	18.56%
Izvor 4.2. PRIHODI ZA POSEBNE NAMJENE - PK		**253.976.118,29**	**536.634.189,92**	**280.587.761,82**	**110.48%**	**52.29%**
3	Rashodi poslovanja	253.526.057,54	534.110.554,25	280.386.418,93	110.59%	52.5%
4	Rashodi za nabavu nefinancijske imovine	450.060,75	2.467.408,32	201.342,89	44.74%	8.16%
9	Vlastiti izvori	-	56.227,35	0,00	0.0%	0.0%
Izvor 5. POMOĆI		**155.978.750,75**	**455.419.977,74**	**148.611.677,08**	**95.28%**	**32.63%**
Izvor 5.1. POMOĆI - BPŽ		**26.353.970,05**	**104.611.561,69**	**14.373.559,66**	**54.54%**	**13.74%**
3	Rashodi poslovanja	7.342.456,29	31.633.739,65	3.918.243,07	53.36%	12.39%
4	Rashodi za nabavu nefinancijske imovine	19.011.513,76	72.977.822,04	10.455.316,59	54.99%	14.33%
Izvor 5.2. DECENTRALIZIRANA SREDSTVA		**6.470.134,93**	**18.597.142,00**	**7.252.443,00**	**112.09%**	**39.0%**
3	Rashodi poslovanja	6.470.134,93	18.592.971,00	7.252.443,00	112.09%	39.01%
4	Rashodi za nabavu nefinancijske imovine	0,00	4.171,00	0,00	0.0%	0.0%
Izvor 5.3. POMOĆI - PK		**113.175.874,78**	**281.950.088,45**	**120.182.823,44**	**106.19%**	**42.63%**
3	Rashodi poslovanja	109.475.179,45	242.449.522,46	118.627.583,91	108.36%	48.93%
4	Rashodi za nabavu nefinancijske imovine	3.700.695,33	38.650.565,99	1.555.239,53	42.03%	4.02%
9	Vlastiti izvori	-	850.000,00	0,00	0.0%	0.0%

Izvor 5.4. DECENTRALIZIRANA SREDSTVA (OBVEZE)		**9.978.770,99**	**50.261.185,60**	**6.802.850,98**	**68.17%**	**13.53%**
3	Rashodi poslovanja	7.542.872,93	24.025.922,32	5.444.183,80	72.18%	22.66%
4	Rashodi za nabavu nefinancijske imovine	2.435.898,06	26.235.263,28	1.358.667,18	55.78%	5.18%
Izvor 6. DONACIJE		**1.591.661,32**	**4.023.029,83**	**1.047.373,38**	**65.8%**	**26.03%**
Izvor 6.2. DONACIJE - PK		**1.591.661,32**	**4.023.029,83**	**1.047.373,38**	**65.8%**	**26.03%**
3	Rashodi poslovanja	712.142,19	2.316.727,81	496.776,01	69.76%	21.44%
4	Rashodi za nabavu nefinancijske imovine	879.519,13	1.706.302,02	550.597,37	62.6%	32.27%
Izvor 7. PRIHODI OD PRODAJE ILI ZAMJENE NEFIN. IMOVINE		**39.892,74**	**4.656.318,86**	**1.531.866,01**	**3839.96%**	**32.9%**
Izvor 7.1. PRIHODI OD PRODAJE NEFINANCIJSKE IMOVINE - BPŽ		**30.000,00**	**2.510.000,00**	**1.494.187,50**	**4980.63%**	**59.53%**
3	Rashodi poslovanja	30.000,00	1.140.000,00	123.000,00	410.0%	10.79%
4	Rashodi za nabavu nefinancijske imovine	0,00	1.370.000,00	1.371.187,50	0.0%	100.09%
Izvor 7.2. PRIHODI OD PRODAJE NEFINANCIJSKE IMOVINE -PK		**9.892,74**	**2.146.318,86**	**37.678,51**	**380.87%**	**1.76%**
3	Rashodi poslovanja	2.864,64	1.836.959,45	34.940,01	1219.7%	1.9%
4	Rashodi za nabavu nefinancijske imovine	7.028,10	307.033,02	2.738,50	38.97%	0.89%
9	Vlastiti izvori	-	2.326,39	0,00	0.0%	0.0%
Izvor 8. NAMJENSKI PRIMICI		**429.507,74**	**19.374.827,14**	**13.524.701,40**	**3148.88%**	**69.81%**
Izvor 8.1. NAMJENSKI PRIMICI - BPŽ		**330.146,74**	**19.374.827,14**	**13.524.701,40**	**4096.57%**	**69.81%**
3	Rashodi poslovanja	20.147,93	40.000,00	5.601,59	27.8%	14.0%
4	Rashodi za nabavu nefinancijske imovine	169.998,81	18.974.827,14	13.429.099,81	7899.53%	70.77%
5	Izdaci za financijsku imovinu i otplate zajmova	140.000,00	360.000,00	90.000,00	64.29%	25.0%
Izvor 8.2. NAMJENSKI PRIMICI - PK		**99.361,00**	**0,00**	**0,00**	**0.0%**	**0.0%**
4	Rashodi za nabavu nefinancijske imovine	99.361,00	0,00	0,00	0.0%	0.0%

Izvještaj o izvršenju posebnog dijela proračuna po funkcijskoj klasifikaciji

za razdoblje od: 01.01.2021 do: 30.06.2021

Račun iz računskog plana	Vrsta rashoda / izdatka	Izvršenje 2020. (1)	Tekući plan 2021. (2)	Izvršenje 2021. (3)	Index (3/1)	Index (3/2)
SVEUKUPNO RASHODI / IZDACI		446.106.482,66	1.148.163.671,97	493.165.430,20	110.55%	42.95%
5	Izdaci za financijsku imovinu i otplate zajmova	140.000,00	360.000,00	90.000,00	64.29%	25.0%
Funkcijska klasifikacija	0111 Izvršna i zakonodavna tijela	4.082.836,79	7.644.745,72	3.536.736,07	86.62%	46.26%
Funkcijska klasifikacija	0112 Financijski i fiskalni poslovi	10.351.388,56	29.269.914,72	11.871.553,88	114.69%	40.56%
Funkcijska klasifikacija	0133 Ostale opće usluge	3.554.714,12	11.200.000,00	4.576.821,43	128.75%	40.86%
Funkcijska klasifikacija	0320 Usluge protupožarne zaštite	650.123,96	1.516.500,00	833.103,75	128.15%	54.94%
Funkcijska klasifikacija	0411 Opći ekonomski i trgovački poslovi	5.364.030,70	20.161.975,00	2.983.221,66	55.62%	14.8%
Funkcijska klasifikacija	0421 Poljoprivreda	4.359.931,10	8.496.528,00	3.586.277,29	82.26%	42.21%
Funkcijska klasifikacija	0451 Cestovni promet	0,00	70.000,00	0,00	0.0%	0.0%
Funkcijska klasifikacija	0510 Gospodarenje otpadom	297.993,00	1.200.000,00	582.350,13	195.42%	48.53%
Funkcijska klasifikacija	0540 Zaštita bioraznolikosti i krajolika	366.621,34	2.089.752,25	401.970,41	109.64%	19.24%
Funkcijska klasifikacija	0560 Poslovi i usluge zaštite okoliša koji nisu drugdje svrstani	0,00	770.000,00	0,00	0.0%	0.0%
Funkcijska klasifikacija	0620 Razvoj zajednice	611.324,63	2.059.107,87	811.773,85	132.79%	39.42%
Funkcijska klasifikacija	0740 Službe javnog zdravstva	268.045.486,22	593.820.694,24	294.706.426,51	109.95%	49.63%
Funkcijska klasifikacija	0760 Poslovi i usluge zdravstva koji nisu drugdje svrstani	15.507.061,49	83.429.198,20	23.335.373,47	150.48%	27.97%

Funkcijska klasifikacija	0820 Službe kulture	1.973.720,04	11.373.347,61	2.691.601,36	136.37%	23.67%
Funkcijska klasifikacija	0860 Rashodi za rekreaciju, kulturu i religiju koji nisu drugdje s	1.893.985,63	6.168.576,80	2.469.020,39	130.36%	40.03%
Funkcijska klasifikacija	0911 Predškolsko obrazovanje	110.000,00	450.000,00	100.000,00	90.91%	22.22%
Funkcijska klasifikacija	0912 Osnovno obrazovanje	67.300.141,17	168.038.901,19	71.804.750,61	106.69%	42.73%
Funkcijska klasifikacija	0922 Više srednjoškolsko obrazovanje	48.997.497,16	127.602.064,95	53.015.644,53	108.2%	41.55%
Funkcijska klasifikacija	0950 Obrazovanje koje se ne može definirati po stupnju	11.700,00	220.450,00	39.159,73	334.7%	17.76%
Funkcijska klasifikacija	0980 Usluge obrazovanja koje nisu drugdje svrstane	6.715.965,41	51.005.620,82	8.458.298,53	125.94%	16.58%
Funkcijska klasifikacija	1090 Aktivnosti socijalne zaštite koje nisu drugdje svrstane	5.771.961,34	21.216.294,60	7.271.346,60	125.98%	34.27%

za razdoblje od: 01.01.2021 do: 30.06.2021					
Vrsta rashoda / izdatka	Izvršenje 1.1.-30.6. 2020. (1)	Tekući plan 2021. (2)	Izvršenje 1.1.-30.6. 2021. (3)	Index (3/1)	Index (3/2)
SVEUKUPNO RASHODI / IZDACI	446.106.482,66	1.148.163.671,97	493.165.430,20	110.55%	42.95%
Razdjel 001 UO ZA POSLOVE ŽUPANA I ŽUPANIJSKE SKUPŠTINE	3.384.300,72	5.785.934,56	2.498.097,64	73.81%	43.18%
Razdjel 002 UO ZA PRORAČUN I FINANCIJE	14.382.478,25	41.328.725,88	17.431.029,05	121.2%	42.18%
Razdjel 006 UO ZA OBRAZOVANJE, ŠPORT I KULTURU	127.003.009,41	364.858.961,37	138.578.475,15	109.11%	37.98%
Razdjel 007 UO ZA ZDRAVSTVO, SOC.SKRB I HRVATSKE BRANITELJE	289.324.509,05	698.466.187,04	325.313.146,58	112.44%	46.58%
Razdjel 011 UO ZA GOSPODARSTVO I POLJOPRIVREDU	10.420.335,76	26.885.003,00	7.256.321,84	69.64%	26.99%
Razdjel 012 UO ZA GRADITELJSTVO, INFASTRUKTURU I ZAŠTITU OKOLIŠA	1.369.688,97	9.838.860,12	2.032.375,25	148.38%	20.66%
Razdjel 013 UO ZA OPĆU UPRAVU I IMOVINSKO-PRAVNE POSLOVE	222.160,50	1.000.000,00	55.984,69	25.2%	5.6%

- **akti župana:**

157.

Na temelju točke VI. Odluke o minimalnim financijskim standardima za decentralizirane funkcije za zdravstvene ustanove u 2021. godini («Narodne novine» 148/2020) i točke VIII. Odluke o kriterijima, mjerilima i načinu financiranja decentraliziranih funkcija za investicijsko ulaganje, investicijsko i tekuće održavanje zdravstvenih ustanova te informatizaciju zdravstvene djelatnosti u 2021. godini na području Brodsko-posavske županije («Službeni vjesnik Brodsko-posavske županije» 7/21), suglasnosti Ministarstva zdravstva (KLASA: 404-05/21-01/17, URBROJ: 534-05-1-1/2-21-07 od 13. rujna 2021. godine) i članka 56. Statuta Brodsko-posavske županije («Službeni vjesnik Brodsko-posavske županije» 15/13 – pročišćeni tekst, 4/18, 5/20, 7/21), župan Brodsko-posavske županije dana 23. rujna 2021. godine donio je

ODLUKU

o II. izmjenama i dopunama Odluke o rasporedu sredstava za decentralizirane funkcije između zdravstvenih ustanova na području Brodsko-posavske županije u 2021. godini

I.

U Odluci o rasporedu sredstava za decentralizirane funkcije između zdravstvenih ustanova na području Brodsko-posavske županije u 2021. godini («Službeni vjesnik Brodsko-posavske županije» 15/21, 26/21) mijenjaju se prioriteti za raspored decentraliziranih funkcija u **Općoj bolnici „Dr. Josip Benčević“ Slavonski Brod, Domu zdravlja Dr. Andrija Štampar Nova Gradiška, Zavodu za hitnu medicinu Brodsko - posavske županije i Nastavnom zavodu za javno zdravstvo Brodsko-posavske županije,** a prema tablici koja je sastavni dio ove Odluke.

II.

Ova Odluka stupa na snagu danom donošenja, a bit će objavljena u „Službenom vjesniku Brodsko-posavske županije“.

KLASA: 500-01/21-01/305
URBROJ: 2178/1-06-01/03-21-2
Slavonski Brod, 23.rujna 2021.godine

ŽUPAN
dr.sc. Danijel Marušić, dr.med.vet., v.r.

DEC 2021. (zdravstvo) - Popis prioriteta za 2021. godinu		
BRODSKO-POSAVSKA ŽUPANIJA		
	OB "Dr. Josip Benčević" SLAVONSKI BROD	***8.030.644,00***
Račun iz Rač. plana	**Vrsta ulaganja opisno** (sadržaj investicije, odjel, lokacija)	**IZMJENE I DOPUNE POPISA PRIORITETA 2021.**
1	2	3
OB Slav. Brod	**INVESTICIJSKO I TEKUĆE ODRŽAVANJE**	**1.604.000,00**
3	**RASHODI POSLOVANJA**	**1.604.000,00**
3224	***Materijal i dijelovi za tekuće i investicijsko održavanje***	0,00
	...	0,00
	...	
3232	***Usluge tekućeg i investicijskog održavanja***	1.604.000,00
	usluge tekućeg i investicijskog održavanja građevinskih objekata, medicinske i nemedicinske opreme, godišnji ugovori za održavanje bolničke medicinske opreme, opreme za održavanje vitalnih funkcija te ostale opreme	1.604.000,00
	...	

OB Slav. Brod	**INVESTICIJSKO ULAGANJE**	**6.253.831,50**
4	**RASHODI ZA NABAVU NEFINANCIJSKE IMOVINE**	**6.253.831,50**
41	**Rashodi za nabavu neproizvedene imovine**	**0,00**
	...	
	...	
42	**Rashodi za nabavu proizvedene dugotrajne imovine**	**6.098.031,50**
421	***Građevinski objekti***	0,00
	…	0,00
	...	
422	**Postrojenja i oprema (broj komada)**	**5.950.231,50**
4221	***Uredska oprema i namještaj***	***0,00***
	….	0,00
	…	0,00
4222	***Komunikacijska oprema***	***0,00***
	...	0,00
	…	0,00
4223	***Oprema za održavanje i zaštitu***	***0,00***
		0,00
	…	0,00
4224	***Medicinska i laboratorijska oprema***	***5.228.548,81***
	Bolnički kreveti, 20 kom- Služba za int. djelatnosti, Odjel za otorinolaringologiju, Odjel za psihijatriju	393.750,00
	Gastroenterološki stup s dva gastroskopa i dva kolonoskopa, 1 kom- Služba za internističke djelatnosti	1.499.743,00
	Uređaj za dezinfekciju endoskopskih uređaja, 1 kom- Služba za int.djelatnosti	600.000,00
	Oprema za integriranje operacijskih sala, 1 kom-Služba za kir.djelatnosti	399.768,75
	Inkubator biološke kontrole, 1 kom- Operacijski blok i centralna sterilizacija	23.531,25
	Operacijski stol -elektromehanički, 1 kom- Odjel za otorinolaringologiju	492.398,75
	Biomikroskop s aplanacijskim tonometrom , 1 kom, Odjel za oftalmologiju	83.824,20
	Ultrazvučni uređaj, 1 kom- Odjel za urologiju	496.250,00
	Blatex-uređaj za ispiranje noćnih posuda, 4 kom- Služba za kirurške djelatnosti	159.862,50

	Uređaj za ekstenziju za operacijsku salu , 1 kom- Odjel za ortopediju i traumatologiju	109.666,25
	EMG/EP sustav, 1 kom , Odjel za neurologiju	223.750,00
	Anesteziološki uređaj , 1 kom , Odjel za anesteziju, reanimacij i intezivno liječenje	548.975,00
	Kutor-visokofrekventni , 1 kom, Odjel za otorinolaringologiju	78.139,11
	Svjetiljke za operacijsku salu , 1 kom , Odjel za otorinolaringologiju	118.890,00
4225	***Instrumenti, uređaji i strojevi***	***0,00***
	…	0,00
	…	0,00
4227	***Uređaji, strojevi i oprema za ostale namjene***	***721.682,69***
	Spremnici za potrebe sterilizacije, 1 kom- Operacijski blok i centralna sterilizacija	239.086,44
	Komore za hlađenje, 1 kom- Odjel za patologiju i citologiju	447.547,50
	Zamrzivač za čuvanje svježe smrznute plazme , 1 kom, Odjel za transfuzijsku medicinu	35.048,75
423	***Prijevozna sredstva***	147.800,00
	Vozilo za prijevoz krvi i krvnih pripravaka, prijevoz eksplant. timova, 1 kom-Služba za teh.i uslužne djelatnosti	147.800,00
	…	0,00
426	***Nematerijalna proizvedena imovina***	0,00
	...	0,00
	...	0,00
45	**Rashodi za dodatna ulaganja na nefinancijskoj imovini**	**155.800,00**
451	***Dodatna ulaganja na građevinskim objektima***	0,00
		0,00
		0,00
452	***Dodatna ulaganja na postrojenjima i opremi***	155.800,00
	Ultrazvučna sonda za fakoemulzifikaciju, 1 kom- Odjel za oftalmologiju i optometriju	37.500,00
	Uređaj za ekstenziju za operacijski stol , 1 kom- Služba za kirurške djelatnosti	118.300,00
453	***Dodatna ulaganja na prijevoznim sredstvima***	0,00
	...	0,00
	...	0,00
454	***Dodatna ulaganja za ostalu nefinancijsku imovinu***	0,00
	...	0,00
	...	0,00
		0,00

OB Slav. Brod	**INFORMATIZACIJA ZDRAVSTVENE DJELATNOSTI**	**172.812,50**
3	**RASHODI POSLOVANJA**	**0,00**
3224	***Materijal i dijelovi za tekuće i investicijsko održavanje***	0,00
	...	0,00
	...	0,00
3232	***Usluge tekućeg i investicijskog održavanja***	0,00
	...	0,00
	...	0,00
3238	***Računalne usluge***	0,00
		0,00
	...	0,00
4	**RASHODI ZA NABAVU NEFINANCIJSKE IMOVINE**	**172.812,50**
4123	***Licence***	0,00
		0,00
		0,00
		0,00
42211	***Računala i računalna oprema*** **(broj komada)**	172.812,50
4221	Računala s monitorom 30 kom, Printeri 40 kom- Odjel za informatiku	172.812,50
		0,00
4262	***Ulaganja u računalne programe***	0,00
		0,00
		0,00
3	**UKUPNO - RASHODI POSLOVANJA**	**1.604.000,00**
4	**UKUPNO - RASHODI ZA NABAVU NEFINANC. IMOVINE**	**6.426.644,00**
	UKUPNO OB "Dr.J.Benčević" SLAVONSKI BROD	**8.030.644,00**

	DOM ZDRAVLJA NOVA GRADIŠKA	***1.035.562,00***
Račun iz Rač. plana	**Vrsta ulaganja opisno** (sadržaj investicije, odjel, lokacija)	**IZMJENE I DOPUNE POPISA PRIORITETA 2021.**
1	2	3
	INVESTICIJSKO I TEKUĆE ODRŽAVANJE	**278.000,00**
3	**RASHODI POSLOVANJA**	**278.000,00**
3224	***Materijal i dijelovi za tekuće i investicijsko održavanje***	0,00
		0,00
	...	
3232	***Usluge tekućeg i investicijskog održavanja***	278.000,00
	usluge održavanja medicinske i nemedicinske opreme, aparata i uređaja	50.000,00
	usluge održavanja sanitetskih i drugih vozila	168.000,00
	tekuće održavanje na objektima Doma zdravlja	60.000,00
	...	0,00
	INVESTICIJSKO ULAGANJE	**557.562,00**
4	**RASHODI ZA NABAVU NEFINANCIJSKE IMOVINE**	**557.562,00**
41	**Rashodi za nabavu neproizvedene imovine**	**0,00**
	...	
	...	
42	**Rashodi za nabavu proizvedene dugotrajne imovine**	0,00
421	***Građevinski objekti***	0,00
	...	
	...	
422	***Postrojenja i oprema*** **(broj komada)**	0,00
4221	***Uredska oprema i namještaj***	***0,00***
		0,00
		0,00
	…	
4222	***Komunikacijska oprema***	***0,00***
	…	0,00
	…	
4223	***Oprema za održavanje i zaštitu***	***0,00***
	…	0,00
	…	

4224	***Medicinska i laboratorijska oprema***	***0,00***
		0,00
	…	
4225	***Instrumenti, uređaji i strojevi***	***0,00***
		0,00
	…	
4227	***Uređaji, strojevi i oprema za ostale namjene***	***0,00***
	…	0,00
	…	
423	***Prijevozna sredstva***	557.562,00
	Vozilo za sanitetski prijevoz, 1 kom	557.562,00
		0,00
426	***Nematerijalna proizvedena imovina***	0,00
	...	
	...	
45	**Rashodi za dodatna ulaganja na nefinancijskoj imovini**	**0,00**
451	***Dodatna ulaganja na građevinskim objektima***	0,00
		0,00
		0,00
452	***Dodatna ulaganja na postrojenjima i opremi***	0,00
	...	
	...	
453	***Dodatna ulaganja na prijevoznim sredstvima***	0,00
	...	
	...	
454	***Dodatna ulaganja za ostalu nefinancijsku imovinu***	0,00
	...	
	...	

	INFORMATIZACIJA ZDRAVSTVENE DJELATNOSTI	**200.000,00**
3	**RASHODI POSLOVANJA**	**200.000,00**
3224	***Materijal i dijelovi za tekuće i investicijsko održavanje***	0,00
	...	
	...	
3232	***Usluge tekućeg i investicijskog održavanja***	20.000,00
	usluge održavanja informatičke opreme	20.000,00
		0,00
	…	
3238	***Računalne usluge***	180.000,00
	Održavanje programskih rješenja za medicinske ordinacije i računovodstveno-financijski odjel	180.000,00
	...	
4	**RASHODI ZA NABAVU NEFINANCIJSKE IMOVINE**	**0,00**
4123	***Licence***	0,00
		0,00
	...	
42211	***Računala i računalna oprema*** **(broj komada)**	0,00
		0,00
		0,00
4262	***Ulaganja u računalne programe***	0,00
		0,00
	...	
3	**UKUPNO - RASHODI POSLOVANJA**	**478.000,00**
4	**UKUPNO - RASHODI ZA NABAVU NEFINANC. IMOVINE**	**557.562,00**
	UKUPNO DOM ZDRAVLJA NOVA GRADIŠKA	**1.035.562,00**

	NASTAVNI ZAVOD ZA JAVNO ZDRAVSTVO BRODSKO-POSAVSKE ŽUPANIJE	***426.439,00***
Račun iz Rač. plana	**Vrsta ulaganja opisno** (sadržaj investicije, odjel, lokacija)	**IZMJENE I DOPUNE POPISA PRIORITETA 2021.**
1	2	3
	INVESTICIJSKO I TEKUĆE ODRŽAVANJE	**93.427,36**
3	**RASHODI POSLOVANJA**	**93.427,36**
3224	***Materijal i dijelovi za tekuće i investicijsko održavanje***	0,00
		0,00
	...	
3232	***Usluge tekućeg i investicijskog održavanja***	**93.427,36**
	Usluge tekućeg i investicijskog održavanja medicinske, nemedicinske i laboratorijske opreme, aparata i uređaja, postrojenja-plinska trošila, lift u Novoj Gradiški, vatrogasnih uređaja, dimnjaka, vatrodojave, plinodojave,ispitivanje plinskih trošila	86.484,29
	usluge tekućeg i investicijskog održavanja prijevoznih sredstava medicinskih službi	6.943,07
		0,00
	INVESTICIJSKO ULAGANJE	**204.050,71**
4	**RASHODI ZA NABAVU NEFINANCIJSKE IMOVINE**	**204.050,71**
41	**Rashodi za nabavu neproizvedene imovine**	**0,00**
	...	
	...	
42	**Rashodi za nabavu proizvedene dugotrajne imovine**	**204.050,71**
421	***Građevinski objekti***	0,00
		0,00
	...	
422	***Postrojenja i oprema*** **(broj komada)**	204.050,71
4221	***Uredska oprema i namještaj***	***6.187,50***
	stolovi , 5 kom i ormarići ,3 kom za COVID sobu	6.187,50
	laboratorijske stolice za Službu za mikrobiologiju , 3 kom	0,00
4222	***Komunikacijska oprema***	***0,00***
	…	0,00
	…	

4223	***Oprema za održavanje i zaštitu***	***34.666,88***
	zamrzivač za cjepivo do - 20 C, 1 kom , veza COVID	24.876,88
	hladnjak za čuvanje podloga , 1 kom , Služba za mikrobilologiju	9.790,00
4224	***Medicinska i laboratorijska oprema***	***79.999,03***
	Mehanička vaga sa visinomjerom,Služba za školsku medicinu, lokacija Nova Gradiška 1 kom	0,00
	perilica laboratorijskog posuđa, lokacija Slavonski Brod 1 kom	64.779,03
	zaštitni kabinet za COVID 2 sobu-za rad na PCR testovima i brzim antigenskim testovima , 1 kom , Služba za kliničku mikrobiologiju u Slavonskom Brodu	15.220,00
4225	***Instrumenti, uređaji i strojevi***	***0,00***
		0,00
		0,00
4227	***Uređaji, strojevi i oprema za ostale namjene***	***83.197,30***
	agregat, 1 kom	83.197,30
	…	
423	***Prijevozna sredstva***	0,00
	...	
	…	
426	***Nematerijalna proizvedena imovina***	0,00
	...	
	...	
45	**Rashodi za dodatna ulaganja na nefinancijskoj imovini**	**0,00**
451	***Dodatna ulaganja na građevinskim objektima***	0,00
	...	
	...	
452	***Dodatna ulaganja na postrojenjima i opremi***	0,00
	...	
	...	
453	***Dodatna ulaganja na prijevoznim sredstvima***	0,00
	...	
	...	
454	***Dodatna ulaganja za ostalu nefinancijsku imovinu***	0,00
	...	
	...	

	INFORMATIZACIJA ZDRAVSTVENE DJELATNOSTI	**128.960,9**
3	**RASHODI POSLOVANJA**	**72.004,1**
3224	***Materijal i dijelovi za tekuće i investicijsko održavanje***	4.822,2
	rezervni dijelovi za informatičku opremu	4.822,2
	...	
3232	***Usluge tekućeg i investicijskog održavanja***	17.288,4
	održavanje računalne opreme	17.288,4
	...	
3238	***Računalne usluge***	49.893,4
	ODRŽAVANJE PROGRAMSKIH RJEŠENJA (OPERA)	36.768,4
	ODRŽAVANJE PROGRAMSKIH RJEŠENJA (MIKROBIOLOGIJA)	13.125,0
4	**RASHODI ZA NABAVU NEFINANCIJSKE IMOVINE**	**56.956,7**
4123	***Licence***	0,00
	…	0,00
	...	
42211	***Računala i računalna oprema*** **(broj komada)**	56.956,7
	PC komplet (tipkovnica, ekran, zvučnici,miš, sa opertivni programima Windows, te Office) 4 kom: Služba za školsku medicinu , lokacija Slavonski Brod , 1 Služba za epidemiologiju, lokacija Nova Gradiška, 1 kom Služba za mikrobiologiju,lokacija Slavonski Brod 1 kom, Služba za javno zdravstvo Nova Gradiška 1 kom	23.748,5
	LAP TOP sa opertivnim programima Windows, te Office kom: Služba za školsku medicinu, lokacija Nova Gradišk kom, Služba za mikrobiologiju , lokacija Slavonski Brod, kom, Služba za javno zdravstvo, lokacija Nova Gradiška kom	20.035,9
	UPS za hladnjak do -70 C , 1 kom	7.426,8
	pisači , 11 kom	5.745,3
4262	***Ulaganja u računalne programe***	0,00
	…	
	...	
3	**UKUPNO - RASHODI POSLOVANJA**	**165.431,5**
4	**UKUPNO - RASHODI ZA NABAVU NEFINANC. IMOVINE**	**261.007,4**
	UKUPNO NASTAVNI ZAVOD ZA JAVNO ZDRAVSTVO BRODSKO-POSAVSKE ŽUPANIJE	**426.439,0**

	ZAVOD ZA HITNU MEDICINU BRODSKO-POSAVSKE ŽUPANIJE	***1.888.260,00***
Račun iz Rač. plana	**Vrsta ulaganja opisno** (sadržaj investicije, odjel, lokacija)	**IZMJENE I DOPUNE POPISA PRIORITETA 2021.**
1	2	3
	INVESTICIJSKO I TEKUĆE ODRŽAVANJE	**483.186,00**
3	**RASHODI POSLOVANJA**	**483.186,00**
3224	***Materijal i dijelovi za tekuće i investicijsko održavanje***	10.000,00
	Materijal i dijelovi za tekuće i investicijsko održavanje	10.000,00
	…	
32252	***Auto gume***	20.000,00
	Auto gume , 20 kom	20.000,00
	...	
3227	***Službena, radna i zaštitna odjeća i obuća***	138.300,00
	Zaštitna radna odjeća za timove HMS (85 ljetnih kompleta)	38.196,88
	Zimska jakna , 1 kom; bunda, 1 kom; ,majica , 1 kom	1.803,12
	Zaštitne radne cipele ljetne , 90 kom	50.000,00
	Radni prsluci za HMS , 90 kom	40.500,00
	Trijažni medicinski prsluci za timove HMS, 12 kom	7.800,00
3232	***Usluge tekućeg i investicijskog održavanja***	314.886,00
	Usluge tekućeg i investicijskog održavanja građevinskih objekata u Slavonskom Brodu, Vrpolju, Lužanima , Novoj Gradiški i Okučanima (radovi na sanaciji i adaptaciji u sjedištu Zavoda i ispostavama)	51.260,00
	održavanje medicinske i nemedicinske opreme, aparata i uređaja	111.043,25
	održavanje vozila hitne medicinske pomoći	152.582,75
	...	

	INVESTICIJSKO ULAGANJE	**1.240.074,00**
4	**RASHODI ZA NABAVU NEFINANCIJSKE IMOVINE**	**1.240.074,00**
41	**Rashodi za nabavu neproizvedene imovine**	**0,00**
	...	
42	**Rashodi za nabavu proizvedene dugotrajne imovine**	**1.240.074,00**
421	***Građevinski objekti***	0,00
	...	0,00
	...	
422	***Postrojenja i oprema*** **(broj komada)**	80.824,00
4221	***Uredska oprema i namještaj***	***30.494,75***
	stolica okrugla za pacijenta bez naslona , 1 kom	901,25
	stepenica s 2 gazišta za pacijenta , 1 kom	517,50
	stolice za Ispostavu Nova Gradiška , 4 kom	990,00
	uredske stolice za 24-satno sjedenje s naslonom za glavu za MPDJ u Slav. Brodu , 2 kom	15.086,00
	uredske stolice , za Ispostavu Vrpolje, Nova Gradiška i Lužani, 5 kom	6.000,00
	stolice konferencijske,za Ispostave, 8 kom	4.000,00
	ormari , za Ispostavu Vrpolje, Lužani i Okučani , 3 kom	3.000,00
4222	***Komunikacijska oprema***	***32.229,25***
	naglavne slušalice s mikrofonom za MPDJ , 4 kom	3.048,00
	TV ekran za praćenje kretanja timova za MPDJ u Slavonskom Brodu , 1 kom	3.498,75
	mobilna radio stanica za vozila HMS , 2 kom	20.142,50
	RP track uređaj za praćenje kretanja vozila s garminom za vozila HMS , 2 kom	5.540,00
4223	***Oprema za održavanje i zaštitu***	***0,00***
		0,00
	…	
4224	***Medicinska i laboratorijska oprema***	***18.100,00***
	defibrilator , 1 kom	0,00
	medicinske torbe ,7 komada	9.975,00
	NIO pištolj za intraosealni pristup , za Sjedište i Ispostave Zavoda , 10 kom	8.125,00
		0,00
		0,00

4225	***Instrumenti, uređaji i strojevi***	***0,00***
	…	0,00
	…	
4227	***Uređaji, strojevi i oprema za ostale namjene***	***0,00***
	…	0,00
	…	
423	***Prijevozna sredstva***	1.159.250,00
	vozilo za hitnu medicinsku pomoć, 2 kom, lokacija Slavonski Brod	1.159.250,00
	…	
426	***Nematerijalna proizvedena imovina***	0,00
	...	0,00
	...	0,00
45	**Rashodi za dodatna ulaganja na nefinancijskoj imovini**	**0,00**
451	***Dodatna ulaganja na građevinskim objektima***	0,00
	...	
	...	
452	***Dodatna ulaganja na postrojenjima i opremi***	0,00
	...	
	...	
453	***Dodatna ulaganja na prijevoznim sredstvima***	0,00
4531		0,00
	...	
454	***Dodatna ulaganja za ostalu nefinancijsku imovinu***	0,00
	...	0,00
	...	

	INFORMATIZACIJA ZDRAVSTVENE DJELATNOSTI	**165.000,00**
3	**RASHODI POSLOVANJA**	**140.000,00**
3224	***Materijal i dijelovi za tekuće i investicijsko održavanje***	0,00
	...	
	...	
3232	***Usluge tekućeg i investicijskog održavanja***	140.000,00
	održavanje informatičke opreme i programa	20.000,00
	održavanje i najam računalnih programa	120.000,00
	…	
3238	***Računalne usluge***	0,00
	...	
	...	
4	**RASHODI ZA NABAVU NEFINANCIJSKE IMOVINE**	**25.000,00**
4123	***Licence***	0,00
		0,00
		0,00
	…	
42211	***Računala i računalna oprema*** **(broj komada)**	25.000,00
	Stolna računala, 5 kom	20.000,00
	MultifunckionalnI fotokopirni uređaj (1 kom) za ured Tajništvo/Računovodstvo	5.000,00
		0,00
4262	***Ulaganja u računalne programe***	0,00
	...	
3	**UKUPNO - RASHODI POSLOVANJA**	**623.186,00**
4	**UKUPNO - RASHODI ZA NABAVU NEFINANC. IMOVINE**	**1.265.074,00**
	UKUPNO ZAVOD ZA HITNU MEDICINU BRODSKO-POSAVSKE ŽUPANIJE	**1.888.260,00**

	BRODSKO-POSAVSKA ŽUPANIJA - ZBIRNO	
	INVESTICIJSKO I TEKUĆE ODRŽAVANJE	**3.362.130,14**
3	**RASHODI POSLOVANJA**	**3.362.130,14**
3224	Materijal i dijelovi za tekuće i investicijsko održavanje	24.000,00
32252	Auto gume	20.000,00
3227	Službena, radna i zaštitna odjeća i obuća	138.300,00
3232	Usluge tekućeg i investicijskog održavanja	3.179.830,14
	INVESTICIJSKO ULAGANJE	**12.393.954,16**
4	**RASHODI ZA NABAVU NEFINANCIJSKE IMOVINE**	**12.393.954,16**
41	**Rashodi za nabavu neproizvedene imovine**	0,00
42	**Rashodi za nabavu proizvedene dugotrajne imovine**	**9.615.004,16**
421	Građevinski objekti	0,00
422	Postrojenja i oprema	7.315.446,76
4221	*Uredska oprema i namještaj*	*73.133,00*
4222	*Komunikacijska oprema*	*37.229,25*
4223	*Oprema za održavanje i zaštitu*	*61.666,88*
4224	*Medicinska i laboratorijska oprema*	*6.335.037,64*
4225	*Instrumenti, uređaji i strojevi*	*3.500,00*
4227	*Uređaji, strojevi i oprema za ostale namjene*	*804.879,99*
423	Prijevozna sredstva	2.299.557,40
426	Nematerijalna proizvedena imovina	0,00
45	**Rashodi za dodatna ulaganja na nefinancijskoj imovini**	**2.778.950,00**
451	Dodatna ulaganja na građevinskim objektima	2.623.150,00
452	Dodatna ulaganja na postrojenjima i opremi	155.800,00
453	Dodatna ulaganja na prijevoznim sredstvima	0,00
454	Dodatna ulaganja za ostalu nefinancijsku imovinu	0,00

	INFORMATIZACIJA ZDRAVSTVENE DJELATNOSTI	**997.510,70**
3	**RASHODI POSLOVANJA**	**711.868,93**
3224	Materijal i dijelovi za tekuće i investicijsko održavanje	4.822,22
3232	Usluge tekućeg i investicijskog održavanja	471.153,23
3238	Računalne usluge	235.893,48
4	**RASHODI ZA NABAVU NEFINANCIJSKE IMOVINE**	**285.641,77**
4123	Licence	10.872,50
42211	Računala i računalna oprema	274.769,27
4262	Ulaganja u računalne programe	0,00
	Ukupno:	
3	**UKUPNO - RASHODI POSLOVANJA**	**4.073.999,07**
4	**UKUPNO - RASHODI ZA NABAVU NEFINAN. IMOVINE**	**12.679.595,93**
	SVEUKUPNO BRODSKO-POSAVSKA ŽUPANIJA	**16.753.595,00**

158.

Temeljem članka 17. stavka 3. Zakona o sustavu civilne zaštite („Narodne novine“ broj: 82/15, 118/2018, 31/2020 i 20/2021.) i članka te članaka 56. Statuta Brodsko-posavske županije („Službeni vjesnik Brodsko posavske županije“ br. 15/13-pročišćeni tekst, 4/18, 5/20 i 7/21), i članka 2. Odluke o izradi Procjene rizika od velikih nesreća za područje Brodsko-posavske županije („Službeni vjesnik Brodsko-posavske županije“, broj 30/21) župan Brodsko-posavske županije donosi

ODLUKU

o osnivanju Radne skupine za izradu procjene rizika od velikih nesreća za područje Brodsko-posavske županije

Članak 1.

Osniva se Radna skupina za izradu procjene rizika od velikih nesreća za područje Brodsko-posavske županije (u daljnjem tekstu: Radna skupina).

Članak 2.

Radna skupina iz članka 1. ove Odluke će izraditi Procjenu temeljem odredbi Pravilnika o smjernicama za izradu Procjene rizika od katastrofa i velikih nesreća za područje Republike Hrvatske i jedinica lokalne i područne (regionalne) samouprave („Narodne novine“ broj: 65/16), odnosno Smjernica za izradu Procjene rizika od katastrofa i velikih nesreća za područje Brodsko-posavske županije.

Članak 3.

Radnu skupinu ima devet članova: voditelja i osam članova. Jednog od članova predlaže angažirani konzultant.

Članak 4.

Župan Brodsko-posavske županije rješenjem će imenovati Radnu skupinu za izradu Procjene rizika od velikih nesreća.

Nakon što radna skupina, na svojoj prvoj sjednici, utvrdi sve prijetnje i sačini registar prijetnji i rizika koji će se obrađivati u Procjeni rizika, župan može proširiti radnu skupinu članovima koji mogu svojim znanjem i kompetencijama doprinijeti izradi Procjene sukladno utvrđenim prijetnjama i rizicima.

Članak 5.

Voditelj radne skupine za izradu Procjene rizika odgovoran je za:
- organizaciju i vođenje sastanaka Radne skupine,
- izradu obrazaca za izradu scenarija, koji se usuglašavaju na Radnoj skupini,
- koordiniranje i nadziranje procesa izrade Procjene rizika,
- predlaganje izmjena i dopuna Procjene.

Članak 6.

Članovi radne skupine imaju slijedeće obveza:

- sudjelovati u izradi scenarija za određene rizike,
- odgovorni su za vjerodostojnost podataka iz svoje nadležnosti,
- kontaktiraju s nadležnim tijelima u svrhu prikupljanja informacija,
- o tijeku procesa prikupljanja podataka redovito obavještavaju voditelja radne skupine,
- dostavljaju voditelju radne skupine tražene podatke u zadanim rokovima te surađuju tijekom rada na procjeni,
- prikupljaju podatke za analizu i evaluaciju rizika,
- sudjeluju u izradi scenarija za pojedini rizik.

Članak 7.

Radna skupina radi na sjednicama koje saziva voditelj Radne skupine.

Voditelj radne skupine predlaže dnevni red, predsjedava sjednicama i potpisuje akte koje donosi Radna skupina.

O radu na sjednicama vodi se zapisnik koji potpisuju voditelj Radne skupine i zapisničar.

Radna skupina može održati sjednicu ako je na sjednici nazočna većina članova.

Stupanjem na snagu ove Odluke prestaje važiti o osnivanju Radne skupine za izradu procjene rizika od velikih nesreća za područje Brodsko-posavske županije: Klasa: 810-01/18-01/50, Ur. broj:2178/01-11-01-18-2 od 27.12. 2018.

Članak 8.

Ova Odluka stupa na snagu osmog dana od dana objave u „Službenom vjesniku Brodsko-posavske županije“.

KLASA: 023-01/21-01/464
URBROJ: 2178/1-09-21-2
Slavonski Brod, 4. listopada 2021.

ŽUPAN
Dr. sc. Danijel Marušić, dr. med.vet., v.r.

159.

Na temelju članka 37. Zakona o zaštiti o očuvanju kulturnih dobara (Narodne novine br. 69/99, 151/03, 157/03, 100/04, 87/09, 88/10, 61/11, 25/12, 136/12, 157/13, 152/14, 98/15, 44/17, 90/18, 32/20 i 62/20) i članka 56. Statuta Brodsko-posavske županije („Službeni vjesnik Brodsko-posavske županije“ br. 10/09, 19/10, 2/13, 15/13-pročišćeni tekst, 4/18, 5/20 i 7/21), Župan Brodsko-posavske županije donio je sljedeći

ZAKLJUČAK

o nekorištenju pravom prvokupa

I.

Brodsko-posavska županija neće se koristiti pravom prvokupa nekretnine upisano u zk.ul.broj 134 k.o. Stružani, kč.br. 226-Oranica u Vrtlovima, površine 1 jutro i 366 čhv.

II.

Brodsko-posavskoj županiji, kao ovlašteniku prava provokupa, iz članka 37. Zakona o zaštiti o očuvanju kulturnih dobara (Narodne novine br. 69/99, 151/03, 157/03, 100/04, 87/09, 88/10, 61/11, 25/12, 136/12, 157/13, 152/14, 98/15, 44/17, 90/18, 32/20 i 62/20) ponuđena je kupnja nekretnine iz točke I. ove Odluke od strane Općinskog suda u Slavonskom Brodu pred kojim se vodi ovršni postupak ovrhovoditelja Addiko bank d.d. iz Zagreba, Slavonska avenija 6 (pravni slijednik iza Hypo Alpe-Adria Bank d.d.) protiv ovršenika Ivana Zečića, OIB: 64151346632 iz Stružana 26, na nekretninama ovršenika.

III.

Ovaj Zaključak objavit će se u „Službenom vjesniku Brodsko-posavske županije“.

KLASA: 023-01/21-01/492
URBROJ: 2178/1-09/21-2
Slavonski Brod, 7. listopada 2021.

ŽUPAN
dr.sc. Danijel Marušić,dr.med.vet.,v.r

160.

Na temelju članka 39. Zakona o prostornom uređenju (Narodne novine br. 153/13, 65/17, 114/18, 39/19 i 98/19) i članka 56. Statuta Brodsko-posavske županije („Službeni vjesnik Brodsko-posavske županije“ br. 10/09, 19/10, 2/13, 15/13-pročišćeni tekst, 4/18, 5/20 i 7/21), na zahtjev načelnika općine Brodski Stupnik, župan Brodsko-posavske županije donosi sljedeću

O D L U K U

o povjeravanju poslova izrade Izvješća o stanju u prostoru općine Brodski Stupnik

I.

Brodsko-posavska županija povjerava obavljanje poslova izrade Izvješća o stanju u prostoru općine Brodski Stupnik Zavodu za prostorno uređenje Brodsko-posavske županije.

II.

Međusobna prava i obveze Zavoda za prostorno uređenje Brodsko-posavske županije i općine Brodski Stupnik u svezi izrade Izvješća iz točke I. ove Odluke, uredit će se posebnim Ugovorom.

III.

Ova Odluka objavit će se u „Službenom vjesniku Brodsko-posavske županije“.

KLASA: 350-02/21-01/07
U0RBROJ:2178/1-09-21-2
Slavonski Brod, 8. listopada 2021.

ŽUPAN
dr.sc. Danijel Marušić, dr.med.vet., v.r.

Izdaje Stručna služba Županijske skupštine i župana.
Slavonski Brod, Petra Krešimira IV br. 1.
Tisak: "DIOZIT" d.o.o., Matije Gupca 31, Slavonski Brod
Telefon: 035 / 350 - 851

ŽUPANIJA

- ostali akti:

161.

Na temelju članka 25. Odluke o priznanjima Brodsko-posavske županije („Službeni vjesnik Brodsko-posavske županije“ br. 2/03 - pročišćeni tekst i 22/18), Povjerenstvo za dodjelu županijskih javnih priznanja na 1. sjednici održanoj 18. listopada 2021. godine, donijelo je

O D L U K U

o dodjeli Povelje zahvalnosti Brodsko-posavske županije u 2021. godini

I.

Za osobit i nemjerljiv višegodišnji doprinos dobrovoljnih davatelja krvi u liječenju oboljelih i unesrećenih i održavanju zdravlja pučanstva Brodsko-posavske županije, u prigodi Dana dobrovoljnih davatelja krvi - 25. listopada, dodjeljuje se Povelja zahvalnosti Brodsko-posavske županije:

žene:
-za 35 puta darovanu krv:

1. Snježani Andrić
2. Kristini Likarević
3. Zdenki Senjak

muškarci:
- za 50 puta darovanu krv:

1. Draženu Basanoviću
2. Stipi Batiniću
3. Mariju Bulfu
4. Dejanu Buzgi
5. Slobodanu Ćulapu
6. Ivanu Filipoviću
7. Nenadu Grbešiću
8. Marku Joziću
9. Mladenu Kirindžiji
10. Dubravku Kovačeviću
11. Mati Kovačeviću
12. Stjepanu Kuzmiću
13. Zdravku Markiću
14. Dariju Mišanecu
15. Neđeljku Mitroviću
16. Mariju Močilcu
17. Juri Nogalu
18. Marku Prusini
19. Vedranu Rafajcu
20. Stipi Raiću
21. Miroslavu Štefancu
22. Nikici Trnku
23. Iliji Užareviću
24. Mariju Vučkoviću

-za 75 puta darovanu krv:

1. Antunu Đuriću
2. Zlatku Hersteru
3. Tomislavu Javoru
4. Darku Markoviću
5. Vjekoslavu Petroviću
6. Zoranu Stašini
7. Zlatku Bogojevići

-za 100 puta darovanu krv:

1. Zlatku Šimunoviću

-za 125 puta darovanu krv:

1. Nikoli Vujčiću
2. Juri Marijiću

II.

Ova Odluka stupa na snagu danom objave u „Službenom vjesniku Brodsko-posavske županije“.

KLASA: 061-01/21-02/02
URBROJ: 2178/1-01-21-3
Slavonski Brod, 18. listopada 2021.

PREDSJEDNIK POVJERENSTVA
Pero Ćosić, dipl.ing.građ., v.r.

ŽUPANIJA

- **akti župana:**

162.

Na temelju članka 83. stavka 4. Zakona o zdravstvenoj zaštiti (NN 100/18, 125/19, 147/20) i članka 56. Statuta Brodsko-posavske županije („Službeni vjesnik Brodsko-posavske županije“ br. 10/09,19/10, 2/13, 15/13 – pročišćeni tekst, 4/18 i 5/20, 7/21 - Statutarna odluka o izmjeni i dopuni Statuta Brodsko-posavske županije), župan Brodsko-posavske županije donosi:

RJEŠENJE

o imenovanju predsjednika i članova Upravnog vijeća Opće bolnice Nova Gradiška

I.

U Upravno vijeće Opće bolnice Nova gradiška , kao predstavnici osnivača, imenuju se:

1. Mladen Sertić, dipl. ing., za predsjednika,
2. Katica Mišković, dipl. ing., za članicu,
3. Marina Šimunović- Vlaović, mag. ing. cheming., za članicu,
4. Mato Rašić, dipl. ing., za člana.

II.

Mandat predsjednika i članova Upravnog vijeća iz točke I. ovog Rješenja traje četiri godine.

III.

Ovo Rješenje objavit će se u „Službenom vjesniku Brodsko-posavske županije“.

KLASA: 023-01/21-01/478
URBROJ: 2178/1-06-01/02-21-1
Slavonski Brod, 23. rujna 2021.

ŽUPAN
Dr.sc. Danijel Marušić. dr.med.vet., v.r.

163.

Temeljem članka 17. stavka 3. Zakona o sustavu civilne zaštite („Narodne novine“ broj: 82/15118/2018, 31/2020 i 20/2021.), članka 4. Odluke o osnivanju Radne skupine za izradu procjene rizika od velikih nesreća za područje Brodsko posavske županije („Službeni vjesnik Brodsko-posavske županije“, broj 36/21.) i članaka 56. Statuta Brodsko-posavske županije („Službeni vjesnik Brodsko posavske županije“ br. 15/13-pročišćeni tekst, 4/18, 5/20 i 7/21), župan Brodsko-posavske županije donosi

RJEŠENJE

o imenovanju članova Radne skupine za izradu procjene rizika od velikih nesreća za područje Brodsko-posavske županije

I.

U Radnu skupinu za izradu procjene rizika od velikih nesreća imenuju se:

1. Marko Šimić, zamjenik župana, voditelj
2. Stjepan Županić ,zapovjednik VZ Brodsko-posavske županije, član
3. Željko Burazović, privremeni pročelnik Upravnog odjela za gospodarstvo i poljoprivredu, član
4. Miroslav Jarić, privremeni pročelnik Upravnog odjela za graditeljstvo, infrastrukturu i zaštitu okoliša, član,
5. Branko Sabo, privremeni pročelnik Upravnog odjela za zdravstvo, socijalnu skrb i hrvatske branitelje, član
6. Marica Babić, voditeljica VGI za mali sliv „Brodska posavina“, članica
7. Mario Žeruk , voditelj VGI za mali sliv „Šumetlica - Crnac“, član
8. Ante Cvitković, ravnatelj Zavoda za javno zdravstvo Brodsko-posavske županije, član
9. Sonja Glibo, In Konzalting d.o.o., Slavonski Brod, članica.

II.

Zadaća je Radne skupine izraditi Procjenu temeljem odredbi Pravilnika o smjernicama za izradu Procjene rizika od katastrofa i velikih nesreća za područje Republike Hrvatske i jedinica lokalne i područne (regionalne) samouprave („Narodne novine“ broj: 65/16), odnosno Smjernica za izradu Procjene rizika od katastrofa i velikih nesreća za područje Brodsko posavske županije.

III.

Stupanjem na snagu ovog Rješenja prestaje važiti Rješenje o imenovanju radne skupine za izradu Procjene rizika za područje Brodsko-posavske županije : Klasa: 810-01/18-01/50, Ur. broj:2178/01-11-01-18-3 od 27.12.2018. i Rješenje o dopuni rješenja o imenovanju radne skupine za izradu Procjene rizika za područje Brodsko-posavske županije: Klasa: 810-01/18-01/50, Ur. broj: 2178/01-11-01-19-1 od 17.01. 2019.

IV

Ovo Rješenje stupa na snagu danom donošenja, a objavit će se u „Službenom vjesniku Brodsko-posavske županije“.

KLASA: 023-01/21-01/464
URBROJ: 2178/1-09-21-3
Slavonski Brod, 25. listopada 2021.

ŽUPAN
Dr. sc. Danijel Marušić, dr.med. vet., v.r.

164.

Na temelju članka 83. stavka 4. Zakona o zdravstvenoj zaštiti (NN 100/18, 125/19, 147/20) i članka 56. Statuta Brodsko-posavske županije („Službeni vjesnik Brodsko-posavske županije“ br. 10/09,19/10, 2/13, 15/13 – pročišćeni tekst, 4/18 i 5/20, 7/21 - Statutarna odluka o izmjeni i dopuni Statuta Brodsko-posavske županije), župan Brodsko-posavske županije donosi:

RJEŠENJE

o imenovanju predsjednika i članova Upravnog vijeća Nastavnog zavoda za javno zdravstvo Brodsko-posavske županije

I.

U Upravno vijeće Nastavnog zavoda za javno zdravstvo Brosko-posavske županije, kao predstavnici osnivača, imenuju se:

1. Anita Holub, za predsjednicu,
2. Dubravka Pracny, za članicu,
3. Darija Valjetić, za članicu,

II.

Mandat predsjednika i članova Upravnog vijeća iz točke I. ovog Rješenja traje četiri godine.

III.

Ovo Rješenje stupa na snagu 9. studenog 2021., a objavit će se u „Službenom vjesniku Brodsko-posavske županije“.

KLASA: 500-01/21-01/384
URBROJ: 2178/1-06-01/02-21-2
Slavonski Brod, 26. listopada 2021.

ŽUPAN
Dr.sc. Danijel Marušić. dr.med.vet., v.r.

ŽUPANIJA

- akti župana:

165.

Na temelju odredbi članka 56. Statuta Brodsko-posavske županije („Službeni vjesnik Brodsko-posavske županije“, br. 10/09, 19/10, 2/13, 15/13 – pročišćeni tekst, 4/18 i 5/20, 7/21.) te odredbe članka 2. Odluke o uvjetima, kriterijima i postupku dodjele stipendija iz sredstava Proračuna Brodsko-posavske županije za studente medicine („Službeni vjesnik Brodsko-posavske županije“ br. 19/19), župan Brodsko-posavske županije donosi

ODLUKU

o broju i visini stipendija studentima integriranog preddiplomskog i diplomskog studija zdravstvenog usmjerenja-smjer doktor medicine za akademsku 2021/2022. godinu, s područja Brodsko-posavske županije

I.

Utvrđuje se da će Brodsko-posavska županija u akademskoj godini 2021./2022., sukladno Odluci o dodjeli stipendija iz sredstava Proračuna Brodsko-posavske županije za studente integriranog preddiplomskog i diplomskog studija zdravstvenog usmjerenja-smjer doktora medicine, dodijeliti ukupno 7 (SEDAM) stipendija.

II.

Visina pojedinačnog mjesečnog iznosa stipendije u akademskoj 2021./2022. godini iznosi 1.500,00 (tisuću petsto) kuna i isplaćivati će se za deset mjeseci i to u mjesecima :listopad, studeni, prosinac, siječanj, veljača, ožujak, travanj, svibanj, lipanj i srpanj.

III.

Za izvršenje ove Odluke zadužuje se Upravni odjel za zdravstvo i socijalnu skrb i hrvatske branitelje Brodsko-posavske županije.

IV.

Ova Odluka stupa na snagu danom donošenja, objavit će se u „Službenom vjesniku Brodsko-posavske županije“.

KLASA: 500-01/21-01/389
URBROJ: 2178/1-06-01/02-21-1
Slavonski Brod, 3. studenog 2021. godine

ŽUPAN
dr.sc. Danijel Marušić, dr. med. vet.

166.

Na temelju članka 27. stavak 2. Zakona o prostornom uređenju (Narodne novine br. 153/13, 65/17, 114/18, 39/19 i 98/19) i članka 56. Statuta Brodsko-posavske županije („Službeni vjesnik Brodsko-posavske županije“ br.10/09, 19/10, 2/13, 15/13-pročišćeni tekst, 4/18, 5/20 i 7/21), na zahtjev načelnika općine Okučani, župan Brodsko-posavske županije donosi sljedeću

O D L U K U

o povjeravanju poslova izrade 3. izmjena i dopuna Prostornog plana uređenja Općine Okučani

I.

Brodsko-posavska županija povjerava obavljanje poslova izrade 3. izmjena i dopuna Prostornog plana uređenja općine Okučani Zavodu za prostorno uređenje Brodsko-posavske županije.

II.

Međusobna prava i obveze Zavoda za prostorno uređenje Brodsko-posavske županije i općine Okučani u svezi izrade prostorno-planskog dokumenta iz točke I. ove Odluke, uredit će se posebnim Ugovorom.

III.

Ova Odluka objavit će se u „Službenom vjesniku Brodsko-posavske županije“.

KLASA: 350-02/21-01/08
U0RBROJ:2178/1-09-21-2
Slavonski Brod, 8. studenog 2021.

ŽUPAN
dr.sc. Danijel Marušić, dr.med.vet.

- ostali akti:

167.

Na temelju članka 13. Odluke o osnivanju Županijskog savjeta mladih Brodsko-posavske županije („Službeni vjesnik Brodsko-posavske županije“ br. 2/15); Županijski savjet mladih na 1. Konstituirajućoj sjednici, održanoj 25. listopada 2021. donio je

R J E Š E N J E

o izboru predsjednika Županijskog savjeta mladih Brodsko-posavske županije

I.

Josip Juričić, izabire se za predsjednika Županijskog savjeta mladih Brodsko-posavske županije.

II.

Ovo Rješenje stupa na snagu danom donošenja, a objavit će se u „Službenom vjesniku Brodsko-posavske županije“.

ŽUPANIJSKI SAVJET MLADIH
BRODSKO-POSAVSKE ŽUPANIJE

KLASA: 021-01/21-07/13
URBROJ: 2178/1-08-01/11-21-1
Slavonski Brod, 25. listopada 2021.

Predsjedatelj
Zvonko Tunjić, v.r.

168.

Na temelju članka 13. Odluke o osnivanju Županijskog savjeta mladih Brodsko-posavske županije („Službeni vjesnik Brodsko-posavske županije“ br. 2/15); Županijski savjet mladih na 1. Konstituirajućoj sjednici, održanoj 25. listopada 2021. donio je

R J E Š E N J E

o izboru zamjenika predsjednika Županijskog savjeta mladih Brodsko-posavske županije

I.

Boris Lekić, izabire se za zamjenika predsjednika Županijskog savjeta mladih Brodsko-posavske županije.

II.

Ovo Rješenje stupa na snagu danom donošenja, a objavit će se u „Službenom vjesniku Brodsko-posavske županije“.

ŽUPANIJSKI SAVJET MLADIH
BRODSKO-POSAVSKE ŽUPANIJE

KLASA: 021-01/21-07/14
URBROJ: 2178/1-08-01/11-21-1
Slavonski Brod, 25. listopada 2021.

Predsjedatelj
Josip Juričić, v.r.

ŽUPANIJA

- **akti Skupštine:**

169.

Na temelju članka 35. Zakona o lokalnoj i područnoj (regionalnoj) samoupravi (Narodne novine br. 33/01, 60/01, 129/05, 109/07, 125/08, 36/09, 150/11, 144/12, 19/13, 137/15, 123/17, 98/19 i 144/20), članka 39. stavak 1. Zakona o tržištu plina ("Narodne novine" broj 18/18 i 23/20.), članka 36. stavak 1. Zakona o koncesijama ("Narodne novine" broj 69/17 i 107/20) i članka 34. Statuta Brodsko-posavske županije („Službeni vjesnik Brodsko-posavske županije“ br.10/09, 19/10, 2/13, 15/13 – pročišćeni tekst, 4/18, 5/20 i 7/21) Županijska skupština je na 4. sjednici, održanoj 6. prosinca 2021. godine, donijela

O D L U K U

o davanju koncesije za distribuciju plina na dijelu distribucijskog područja Slavonski Brod na području Općina Gundinci, Velika Kopanica, Sikirevci i Slavonski Šamac

I.

Ovom Odlukom utvrđuje se da Brodsko-posavska županija, P. Krešimira IV 1, Slavonski Brod , OIB: 27400987949, kao davatelj koncesije u otvorenom postupku davanja koncesije za distribuciju plina na području Općina Gundinci, Velika Kopanica, Sikirevci i Slavonski Šamac, objavljenom u Elektroničkom oglasniku RH pod brojem 2021/S 01K-0024897, evidencijski broj: E-K -1/21, daje koncesiju za distribuciju plina na području Općina Gundinci, Velika Kopanica, Sikirevci i Slavonski Šamac Brod- plinu d.o.o., Trg pobjede 5, Slavonski Brod, OIB: 93572453653, kao jedinom ponuditelju, koji ispunjava sve uvjete propisane Dokumentacijom za nadmetanje.

II.

Predmet koncesije je energetska djelatnost distribucije plina na dijelu distribucijskog područja Slavonski Brod - Općina Gundinci, Velika Kopanica, Sikirevci i Slavonski Šamac što podrazumijeva isporuku plina, kao i dogradnju, rekonstrukciju, održavanje i razvoj distribucijskog sustava.

Predmet koncesije detaljno je obrazložen Studijom opravdanosti davanja koncesije za

distribuciju plina na području Općina Gundinci, Velika Kopanica, Sikirevci i Slavonski Šamac. Studija opravdanosti davanja koncesije za distribuciju plina na području Općina Gundinci, Velika Kopanica, Sikirevci i Slavonski Šamac činila je sastavni dio Dokumentacije za nadmetanje u postupku davanja koncesije za distribuciju plina na području Općina Gundinci, Velika Kopanica, Sikirevci i Slavonski Šamac.

III.

Koncesija za obavljanje djelatnosti iz točke II. ove Odluke daje se na razdoblje od 30 (trideset) godina od dana sklapanja Ugovora o koncesiji za distribuciju plina na području Općina Gundinci, Velika Kopanica, Sikirevci i Slavonski Šamac (u daljnjem tekstu: Ugovor).

IV.

Za obavljanje djelatnosti iz točke II. ove Odluke, odabrani ponuditelj se obvezuje plaćati ponuđeni iznos naknade za koncesiju koja se određuje kao varijabilni iznos od 1,0 % od ukupnog prihoda ostvarenog obavljanjem energetske djelatnosti distribucije plina sukladno Uredbi o visini i načinu plaćanja naknada za koncesije za distribuciju plina u prethodnoj godini na području za koje se daje koncesija.
Ukoliko tijekom trajanja ugovora o koncesiji, a sukladno izmjeni posebnih propisa dođe do promjene visine naknade za koncesiju za distribuciju plina na način da se promjeni maksimalni iznos naknade na više ili manje od trenutno propisane, ugovorne strane mogu izmijeniti ugovor o koncesiji kojim će odgovarajuće uskladiti visinu naknade sukladno važećim propisima.

V.

Odabrani ponuditelj se obvezuje plaćati naknadu za koncesiju godišnje do 1. lipnja tekuće godine.

VI.

Odabrani ponuditelj je obvezan danom potpisa ugovora dostaviti jamstvo za provedbu ugovora o koncesiji u svrhu ispunjavanja obveza iz ugovora o koncesiji, posebno naplate naknade za koncesiju te naknade štete koja može nastati zbog neispunjavanja obveza iz ugovora o koncesiji u obliku zadužnice/bjanko zadužnice koja mora biti potvrđena kod javnog bilježnika i popunjena sukladno Pravilniku o obliku i sadržaju zadužnice i Pravilniku o obliku i sadržaju bjanko zadužnice i to u iznosu od 1.300.000,00 kn.
Umjesto propisanog jamstva koncesionar može dati novčani polog u traženom iznosu uplatom na račun Brodsko-posavske županije: IBAN:HR5723400091800012004, model: HR68, poziv na broj: 7404-OIB uplatitelja; opis plaćanja: Jamstvo za provedbu ugovora o koncesiji- distribucija plina.
Ako odabrani ponuditelj ne dostavi jamstvo za provedbu Ugovora na način utvrđen prethodnim stavcima, davatelj koncesije će ukinuti ovu Odluku i naplatiti jamstvo za ozbiljnost ponude.
Ovo jamstvo, ukoliko ne bude naplaćeno, vratiti će se koncesionaru nakon isteka trajanja ugovora o koncesiji. Davatelj koncesije može u svako doba provjeravati valjanost jamstva, a u slučaju da priloženo jamstvo nije valjano, dužan je bez odgađanja zatražiti od koncesionara dostavu novog odgovarajućeg jamstva.

VII.

Osnovna prava i obveze kao i razlozi za prestanak koncesije regulirat će se Ugovorom.
Ugovor se ne može sklopiti prije isteka roka mirovanja, koje iznosi 15 dana od dana dostave ove Odluke odabranom ponuditelju. Ako je pokrenut postupak pravne zaštite, Ugovor se sklapa kada ova Odluka postane izvršna.
Davatelj koncesije će odabranom ponuditelju ponuditi sklapanje Ugovora najkasnije u roku od deset dana od isteka razdoblja mirovanja, odnosno deset dana od dana kada je ova Odluka postala izvršna.
Ako odabrani ponuditelj odustane od sklapanja Ugovora, davatelj koncesije će ukinuti ovu Odluku i naplatiti bjanko zadužnicu koju je odabrani ponuditelj dao kao jamstvo za ozbiljnost ponude.

VIII.

Skupština ovlašćuje Župana za potpisivanje Ugovora u predloženom tekstu.
Za daljnje postupanje radi provedbe ove Odluke zadužuju se Upravni odjel za graditeljstvo, infrastrukturu i zaštitu okoliša.

Obrazloženje

Skupština Brodsko-posavske županije donijela je na 25. sjednici 16. srpnja 2020. godine Odluku o imenovanju Stručnog povjerenstva za koncesiju za distribuciju plina na području Općina Gundinci, Velika Kopanica, Sikirevci i Slavonski Šamac (KLASA: 021-01/20-09/16, URBROJ:2178/1-01-20-1) i na 27. sjednici 29. listopada 2020. Odluku o izmjeni odluke o imenovanju Stručnog povjerenstva za koncesiju za distribuciju plina (KLASA: 021-01/20-09/16, URBROJ:2178/1-01-20-2).

Temeljem članka 16. stavak 12. točka 1. Zakona o koncesijama, Stručno povjerenstvo za koncesiju za distribuciju plina na području Općina Gundinci, Velika Kopanica, Sikirevci i Slavonski Šamac (u daljnjem tekstu: Stručno povjerenstvo) je na sjednici održanoj 19. svibnja 2021. godine utvrdilo tekst dokumentacije za nadmetanje za postupak davanja koncesije za distribuciju plina na području Općina Gundinci, Velika Kopanica, Sikirevci i Slavonski Šamac.
Sukladno članku 7. stavak 3. Zakona o koncesijama pripremne radnje za davanje koncesije, kao nadležno tijelo, proveo je Upravni odjel za graditeljstvo, infrastrukturu i zaštitu okoliša Brodsko-posavske županije.

Stručno povjerenstvo je sukladno svojim zadatcima vodilo zapisnik o radu temeljem članka 16. stavak 14. Zakona o koncesijama.

Brodsko-posavska županija, P. Krešimira IV 1, Slavonski Brod, OIB:27400987949, kao davatelj koncesije je provela otvoreni postupak davanja koncesije za distribuciju plina na području Općina Gundinci, Velika Kopanica, Sikirevci i Slavonski Šamac, CPV: 65200000-8, NKPJS - HR024, evidencijski broj: E- K -1/21.

Davatelj koncesije je 6. srpnja 2021. godine Dokumentaciju za nadmetanje poslao na objavljivanje. U Elektroničkom oglasniku javne nabave dana 7. srpnja 2021. godine objavljena je Obavijest o namjeri davanja koncesije broj: 2021/S 01K-0024897.

Istekom roka za dostavu, dana 27. kolovoza 2021. godinu u 10,00 sati Stručno povjerenstvo provelo je javno otvaranje ponuda te je sačinjen Zapisnik o postupku otvaranja ponuda prilikom kojeg je utvrđeno da je u roku za dostavu ponuda pristigla samo jedna ponuda i to od ponuditelja BROD- PLIN d.o.o., Trg pobjede 5, Slavonski Brod.

Sukladno članku 42. stavak 3. Zakona o tržištu plina predstavničko tijelo jedinice područne (regionalne) samouprave dužno je nakon javnog otvaranja ponuda dostaviti sve ponude za dobivanje koncesije Hrvatskoj energetskoj regulatornoj agenciji (u daljnjem tekstu: HERA), a prije donošenja odluke. Sukladno članku 42. stavak 4. Zakona o tržištu plina HERA je dužna u roku ne dužem od 30 dana od dana zaprimanja ponude za dobivanje koncesije dostaviti svoje mišljenje jedinici područne (regionalne) samouprave o ispunjavanju kriterija iz članka 42. stavak l. točka 6., odnosno stavka 2. točka 7. istoga članka, ponuđača za dobivanje koncesije, izraženih u ponudama za dobivanje koncesije. Obzirom da se radi o koncesiji za distribuciju plina, mišljenje HERA-e odnosilo bi se na ispunjavanje kriterija iz članka 42. stavak l. točka 6. Zakona o tržištu plina prema kojem, između ostalih kriterija, davatelj koncesije za distribuciju plina može temeljiti svoj odabir ekonomski najpovoljnije ponude i na planiranoj visini tarifnih stavki za distribuciju plina te planiranom iznosu naknade za priključenje na distribucijski sustav i za povećanje priključnog kapaciteta, za sve godine razdoblja koncesije, razrađeno po korisnicima prema strukturi i s izračunima u skladu s Metodologijom utvrđivanja iznosa tarifnih stavki za distribuciju plina i Metodologijom utvrđivanja naknade za priključenje na plinski distribucijski ili transportni sustav i za povećanje priključnog kapaciteta.

Dopisom (KLASA: 406-01/21-01/65, URBROJ: 2178/1-03-02/4-21-4) od 31. kolovoza 2021. HERA-i je upućen zahtjev za davanje mišljenja sukladno članku 42. stavak 4. Zakona o tržištu plina te je u prilogu dopisa dostavljena i ponuda BROD-PLINA d.o.o. Slavonski Brod.

Dopisom (KLASA: 310-44/21-02/109, URBROJ: 371-04-21-2) zaprimljenim kod davatelja koncesije dana 29. rujna 2021. godine HERA se očitovala kako nije u poziciji dati relevantno mišljenje u skladu s člankom 42. stavak l. točka 6. Zakona o tržištu plina budući da davatelj koncesije nije odredio kao jedan od kriterija za odabir ekonomski najpovoljnije ponude planiranu visinu tarifnih stavki za distribuciju plina i planirani iznos naknade za priključenje na distribucijski sustav i za povećanje priključnog kapaciteta.

Nakon otvaranja ponuda stručno povjerenstvo pregledalo je ocijenilo ponude na temelju uvjeta i kriterija iz dokumentacije za nadmetanje, a o čemu je sastavljen zapisnik.

Kriterij za odabir ponude bila je ekonomski najpovoljnija ponuda temeljem sljedećih kriterija:

1. Kvaliteta usluge i pouzdanosti isporuke plina propisanih Općim uvjetima za opskrbu plinom -10 bodova,
2. Ponuđeni godišnji iznos naknade (N) za koncesiju na temelju Uredbe o visini i načinu plaćanja naknade za koncesiju za distribuciju plina i koncesiju za izgradnju distribucijskog sustava - 25 bodova,
3. Plan razvoja distribucijskog sustava: Bodovanje se vrši prema dužini trajanja izgradnje i razvoja do pune pokrivenosti općina obuhvata, odnosno do izgrađenosti mreže u svim naseljima općina iz obuhvata u kojima nema izgrađene plinske mreže - 45 bodova
4. Održavanje i vođenje distribucijskog sustava sukladno zakonskim i podzakonskim propisima iz sektora plina – 10 bodova
5. Sposobnost za ostvarivanje koncesije koja ukazuje na dugoročnu održivost ponuditelja za vrijeme trajanja ugovora o koncesiji u predviđenom razdoblju - 10 bodova

Pregled i ocjena ponude prikazani su u Zapisniku o pregledu i ocjeni ponuda, koji je prilog predložene Odluke, u kojem je ocijenjeno da ponuda Brod - plina d.o.o., Trg pobjede 5, Slavonski Brod, kao jedinog ponuditelja, ispunjava sve uvjete propisane Dokumentacijom za nadmetanje.
Visina koncesijske naknade propisana je člankom 1. stavak 1. Uredbe o visini i načinu plaćanja naknade za koncesiju za distribuciju plina i koncesiju za izgradnju distribucijskog sustava ("Narodne novine" broj 31/14.). Visina novčane naknade izračunava se u iznosu od 0,5% do 1,5% od ostvarenog prihoda koncesionara, ostvarenog obavljanjem energetske djelatnosti distribucije plina u prethodnoj kalendarskoj godini.

Iznimno od članka 1. stavak 1. Uredbe o visini i načinu plaćanja naknade za koncesiju za distribuciju plina i koncesiju za izgradnju distribucijskog sustava ("Narodne novine" broj 31/14.) za gospodarskog subjekta koji nije obavljao energetsku djelatnost distribucije plina u prethodnoj kalendarskoj godini na području za koje se daje koncesija, novčana naknada za koncesiju određuje se u iznosu od 0,3% od planiranog prihoda, prema ponudi koja je sastavni dio ugovora o koncesiji, za godinu u kojoj počinje obavljati energetsku djelatnost distribucije plina, a nadalje sukladno prethodnom stavku.

Za obavljanje djelatnosti iz točke II. ove Odluke, odabrani ponuditelj se obvezuje plaćati ponuđeni iznos naknade za koncesiju koja se određuje kao varijabilni iznos od 1,0 % od ukupnog prihoda ostvarenog obavljanjem energetske djelatnosti sukladno Uredbi o visini i načinu plaćanja naknada za koncesije za distribuciju plina u prethodnoj godini na području za koje se daje koncesija.

Sukladno članku 36. stavak 1. Zakona o koncesijama, odluku o davanju koncesije, nakon što stručno povjerenstvo pregleda i ocijeni

ponudu te utvrdi prijedlog odluke, donosi davatelj koncesije, a sukladno članku 39. stavak 1. Zakona o tržištu plina, za područje ili dio područja gdje postoji distribucijski sustav predstavničko tijelo jedinice područne (regionalne) samouprave, u ime jedinice područne (regionalne) samouprave, daje koncesiju za distribuciju plina ako je za to područje javna usluga distribucije plina prevladavajuća, odnosno javni radovi su sporedni uz glavni predmet ugovora.

Ovu Odluku s preslikom Zapisnika o pregledu i ocjeni ponuda, davatelj koncesije dostavlja ponuditelju bez odgode osobnom dostavom.

Ova Odluka s preslikom Zapisnika o pregledu i ocjeni ponuda, kao prilogom, bit će objavljena u Elektroničkom oglasniku javne nabave, a Odluka bez priloga bit će objavljena u ''Službenom vjesniku Brodsko-posavske županije".
Sukladno navedenom odlučeno je kao u izreci.

UPUTA O PRAVNOM LIJEKU

Protiv ove Odluke može se izjaviti žalba u roku od 10 dana od dana primitka Odluke o davanju koncesije.
Žalba se izjavljuje Državnoj komisiji za kontrolu postupaka javne nabave u pisanom obliku, a dostavlja se neposredno, putem ovlaštenog davatelja poštanskih usluga ili elektroničkim sredstvima komunikacije putem međusobno povezanih informacijskih sustava Državne komisije i EOJN RH.
Žalitelj je obvezan jedan primjerak žalbe dostaviti davatelju koncesije u roku za žalbu.

ŽUPANIJSKA SKUPŠTINA
BRODSKO-POSAVSKE ŽUPANIJE

KLASA: UP/I-021-01/21-09/1
URBROJ: 2178/1-01-21-1
Slavonski Brod, 6. prosinca 2021.

Predsjednik
Županijske skupštine
Pero Ćosić, dipl. ing. građ., v.r.

170.

Na temelju članka 35. Zakona o lokalnoj i područnoj (regionalnoj) samoupravi („Narodne novine“ broj 33/01, 60/01, 129/05, 109/07, 36/09, 125/08, 36/09, 150/11, 144/12, 19/13, 137/15, 123/17, 98/19 i 144/20), članka 34. Statuta Brodsko-posavske županije („Službeni vjesnik Brodsko-posavske županije“ broj 15/13-pročišćeni tekst, 4/18, 5/20 i 7/21) i članka 31. Poslovnika Županijske skupštine („Službeni vjesnik Brodsko-posavske županije“ broj 22/18 i 7/21), Županijska skupština je na 4. sjednici, održanoj 6. prosinca 2021. godine donijela

R J E Š E NJ E
o razrješenju predsjednika i članova Savjeta za zdravlje Brodsko-posavske županije

I.

Razrješuju se dužnosti predsjednika i članova Savjeta za zdravlje Brodsko-posavske županije i to:
1. doc.prim.dr.sc. Josip Samardžić, dr.med., predsjednik
2. Josip Kolodziej , dr.med.spec.
3. izv.prof.prim.dr.sc. Ante Cvitković, dr.med.
4. Velimir Paušić, dipl.ing.
5. Branka Mihić
6. Lidija Grčić, dipl.iur.
7. Kristian Samardžić, dr.med.spec.
8. Zvjezdana Grčević Ćurković, dr.med.
9. Mirko Duspara, dr.med.

II.

Ovo Rješenje stupa na snagu danom donošenja, a objavit će se u „Službenom vjesniku Brodsko – posavske županije“.

KLASA: 021-01/21-06/7
URBROJ : 2178/1-01-21-1
Slavonski Brod, 6. prosinca 2021.

PREDSJEDNIK
ŽUPANIJSKE SKUPŠTINE
Pero Ćosić, dipl.ing.građ., v.r.

171.

Na temelju članka 35. Zakona o lokalnoj i područnoj (regionalnoj) samoupravi („Narodne novine“ broj 33/01, 60/01, 129/05, 109/07, 36/09, 125/08, 36/09, 150/11, 144/12, 19/13, 137/15, 123/17, 98/19 i 144/20) i članka 34. Statuta Brodsko-posavske županije („Službeni vjesnik Brodsko-posavske županije“ broj 15/13-pročišćeni tekst, 4/18, 5/20 i 7/21) i članka 44. Poslovnika Županijske skupštine („Službeni vjesnik Brodsko-posavske županije“ broj 22/18 i 7/21), Županijska skupština je na 4. sjednici, održanoj 6. prosinca 2021. godine donijela

RJEŠENJE

o imenovanju dva člana Odbora za ljudska prava i prava nacionalnih manjina

I.

U Odbor za ljudska prava i prava nacionalnih manjina imenuju se:
1. Milan Mitrović, za člana
2. Ozren Romanjek, za člana.

II.

Ovo Rješenje stupa na snagu danom donošenja, a objavit će se u „Službenom vjesniku Brodsko-posavske županije“.

ŽUPANIJSKA SKUPŠTINA
BRODSKO-POSAVSKE ŽUPANIJE

KLASA: 021-01/21-07/15
URBROJ: 2178/1-01-21-1
Slavonski Brod, 6.prosinca 2021.

PREDSJEDNIK
ŽUPANIJSKE SKUPŠTINE
Pero Ćosić, dipl.ing.građ., v.r.

172.

Na temelju članka 35. Zakona o lokalnoj i područnoj (regionalnoj) samoupravi („Narodne novine“ broj 33/01, 60/01, 129/05, 109/07, 36/09, 125/08, 36/09, 150/11, 144/12, 19/13, 137/15, 123/17, 98/19 i 144/20), članka 34. Statuta Brodsko-posavske županije („Službeni vjesnik Brodsko-posavske županije“ broj 15/13-pročišćeni tekst, 4/18, 5/20 i 7/21) i članka 31. Poslovnika Županijske skupštine („Službeni vjesnik Brodsko-posavske županije“ broj 22/18 i 7/21), Županijska skupština je na 4. sjednici, održanoj 6. prosinca 2021. godine donijela

RJEŠENJE

o imenovanju predsjednika i članova Savjeta za zdravlje Brodsko-posavske županije

I.

U Savjet za zdravlje Brodsko-posavske županije imenuju se:
1. Josip Kolodziej, dr.med.spec., za predsjednika
2. doc.prim.dr.sc. Josip Samardžić, dr.med., za člana
3. izv.prof.prim.dr.sc.Ante Cvitković, dr.med., za člana
4. Lidija Grčić, dipl.iur., za članicu
5. Branko Godić, dipl.oec., za člana
6. Tihana Kitter , dipl.oec., za člana
7. Velimir Paušić, dipl.ing., za člana
8. Marina Martić Puača , mag.ing.mech., za članicu
9. Branka Mihić, za članicu

II.

Ovo Rješenje stupa na snagu danom donošenja, a objavit će se u „Službenom vjesniku Brodsko – posavske županije“.

KLASA : 021-01/21-07/16
URBROJ : 2178/1-01-21-1
Slavonski Brod, 6. prosinca 2021.

PREDSJEDNIK
ŽUPANIJSKE SKUPŠTINE
Pero Ćosić, dipl.ing.građ., v.r.

173.

Na temelju članka 35. Zakona o lokalnoj i područnoj (regionalnoj) samoupravi („Narodne novine“ br. 33/01, 60/01, 129/05, 109/07, 125/08, 36/09, 150/11, 144/12, 19/13, 137/15, 123/17, 98/19 i 144/20), članka 15. stavka 1. Zakona o turističkoj pristojbi („Narodne novine“, broj 52/19, 32/20 i 42/20), članka 1. stavak 2. Pravilnika o najnižem i najvišem iznosu turističke pristojbe („Narodne novine“, broj 71/19) i članka 34. Statuta Brodsko-posavske županije („Službeni vjesnik Brodsko-posavske županije“ br.10/09, 19/10, 2/13, 15/13 – pročišćeni tekst, 4/18, 5/20 i 7/21) Županijska skupština je na 4. sjednici, održanoj 6. prosinca 2021. godine, donijela

ODLUKU

o visini turističke pristojbe na području Brodsko-posavske županije za 2023. godinu

Članak 1.

Ovom odlukom određuje se visina turističke pristojbe po osobi i noćenju, visina godišnjeg paušalnog iznosa koji plaćaju osobe koje pružaju uslugu smještaja u domaćinstvu i na obiteljskom poljoprivrednom gospodarstvu i visina godišnjeg paušalnog iznosa koji plaća vlasnik kuće, apartmana ili stana za odmor za sebe i članove uže obitelji, na području Brodsko-posavske županije za 2023. godinu.

Cijela kalendarska godina se određuje kao jedno sezonsko razdoblje.

Članak 2.

Visina turističke pristojbe za osobe koje koriste uslugu noćenja u smještajnom objektu u kojem se obavlja ugostiteljska djelatnost iznosi 10,00 kuna po osobi i noćenju.

Članak 3.

Visina turističke pristojbe za osobe koje koriste usluge noćenja u smještajnim objektima iz skupine kampovi (Kamp i Kamp odmorišta) iznosi 8,00 kuna po osobi i noćenju

Članak 4.

Visina godišnjeg paušalnog iznosa turističke pristojbe za osobe koje pružaju ugostiteljske usluge u domaćinstvu ili na obiteljskom poljoprivrednom gospodarstvu iznosi:

- za smještaj u domaćinstvu 350,00 kuna po krevetu,
- za smještaj na obiteljskom poljoprivrednom gospodarstvu 200,00 kuna po krevetu,
- za smještaj u domaćinstvu u kampu i u objektu vrste kamp odmorište ili kamp odmorište-robinzonski smještaj 500,00 kuna za svaku smještajnu jedinicu,
- za smještaj na obiteljskom poljoprivrednom gospodarstvu u kampu i u objektu vrste kamp odmorište ili kamp odmorište – robinzonski smještaj 250,00 kuna za svaku smještajnu jedinicu.

Članak 5.

Visina turističke pristojbe u godišnjem paušalnom iznosu koju plaća vlasnik kuće, apartmana ili stana za odmor, za sebe i članove uže obitelji iznosi:

- za prvog člana 60,00 kuna,
- za drugog člana 60,00 kuna,
- za svakog sljedećeg člana 25,00 kuna.

Članak 7.

Ova Odluka objavit će se u „Službenom vjesniku Brodsko-posavske županije“ i na web stranici Brodsko-posavske županije (www.bpz.hr), a stupa na snagu 1. siječnja 2023. godine.

KLASA: 021-01/21-09/23
URBROJ: 2178/1-01-21-1
Slavonski Brod, 6. prosinca 2021.

PREDSJEDNIK
ŽUPANIJSKE SKUPŠTINE
Pero Ćosić, dipl. ing.građ., v.r.

174.

Na temelju članka 35. Zakona o lokalnoj i područnoj (regionalnoj) samoupravi (Narodne novine br. 33/01, 60/01, 129/05, 109/07, 125/08, 36/09, 150/11, 144/12, 19/13, 137/15, 123/17, 98/19 i 144/20) i članka 230. Zakona o zdravstvenoj zaštiti ("Narodne novine" 100/18, 125/19, 147/20), članka 5. Pravilnika o načinu pregleda umrlih te o utvrđivanju vremena i uzroka smrti ("Narodne novine" 46/11, 6/13, 63/14) i članka 34. Statuta Brodsko-posavske županije („Službeni vjesnik Brodsko-posavske županije“ br. 10/09, 19/10, 2/13, 15/13 – pročišćeni tekst, 4/18, 5/20 i 7/21) Županijska skupština je na 4. sjednici, održanoj 6. prosinca 2021. godine, donijela

ODLUKU

o izmjeni i dopuni Odluke o područnoj organiziranosti pregleda umrlih osoba izvan zdravstvene ustanove i imenovanja mrtvozornika i obducenata na području Brodsko-posavske županije

Članak 1.

U Odluci o područnoj organiziranosti pregleda umrlih osoba izvan zdravstvene ustanove i imenovanju mrtvozornika i obducenata na području Brodsko-posavske županije („Službeni vjesnik Brodsko-posavske županije“ 15/19, 23/20, 39/20) mijenja se članak 6. i glasi:

„Za mrtvozornike na području gradova i općina Brodsko-posavske županije imenuju se kako slijedi:

I. GRAD SLAVONSKI BROD:

1. Željka Siser, dr. med.
2. Tratinčica Jakovina, dr. med.
3. Marko Gačić, dr. med.
4. Branimir Bogetić, dr.med.

II. GRAD NOVA GRADIŠKA:

1. Mohamed Engerini, dr. med.
2. Vesna Mesić, dr. med.

III. OPĆINA BEBRINA:

1. Željka Siser, dr. med.

IV. OPĆINA BRODSKI STUPNIK:

1. Željka Siser, dr. med.
2. Iva Ravlić, dr.med.
3. Branimir Bogetić, dr.med.

V. OPĆINA BUKOVLJE:

1. Željka Siser, dr. med.

VI. OPĆINA CERNIK:

1. Mohamed Engerini, dr. med.
2. Vesna Mesić, dr. med.

VII. OPĆINA DAVOR:

1. Mohamed Engerini, dr. med.

VIII. OPĆINA DONJI ANDRIJEVCI:

1. Marko Gačić, dr. med.
2. Branimir Bogetić, dr.med.
3. Bruno Perković, dipl.med.tehn./univ.mag.admin.sanit.

IX. OPĆINA DRAGALIĆ:
1. Mohamed Engerini, dr. med.
2. Vesna Mesić, dr. med.

X. OPĆINA GARČIN:
1. Tatjana Čaldarević, dr. med
2. Marko Gačić, dr.med.
3. Branimir Bogetić, dr.med.
4. Bruno Perković, dipl.med.tehn./univ.mag.admin.sanit.

XI. OPĆINA GORNJI BOGIĆEVCI:
1. Mohamed Engerini, dr. med.
2. Vesna Mesić, dr. med.

XII. OPĆINA GORNJA VRBA:
1. Željka Siser, dr. med.

XIII. OPĆINA GUNDINCI:
1. Mirko Matić, dr. med.
2. Mihaela Matić, dr. med.

XIV. OPĆINA KLAKAR:
1. Željka Siser, dr. med.
2. Marko Gačić, dr.med.
3. Branimir Bogetić, dr.med.
4. Iva Ravlić, dr.med.

XV. OPĆINA NOVA KAPELA:
1. Marin Pocrnić, dr. med.
2. Antun Tucić, dr. med.

XVI. OPĆINA OKUČANI:
1. Vesna Mesić, dr. med.

XVII.OPĆINA OPRISAVCI:
1. Marko Gačić, dr.med.
2. Branimir Bogetić, dr.med.
3. Bruno Perković, dipl.med.tehn./univ.mag.admin.sanit**.**

XVIII. OPĆINA ORIOVAC:
1. Željka Siser, dr. med.

XIX. OPĆINA PODCRKAVLJE:
1. Željka Siser, dr. med.
2. Branimir Bogetić, dr.med.

XX. OPĆINA REŠETARI:
1. Mohamed Engerini, dr. med.
2. Vesna Mesić, dr.med.

XXI.OPĆINA SIBINJ:
1. Željka Siser, dr. med.

XXII.OPĆINA SIKIREVCI:
1. Darko Lacković, dr. med.
2. Nada Nikolić, medicinska sestra

XXIII. OPĆINA SLAVONSKI ŠAMAC:
1. Damir Medarić, dr.med.
2. Žaklina Lukač, medicinska sestra
3. Marko Gačić, dr.med.
4. Bruno Perković, dipl.med.tehn./univ.mag.admin.sanit.

XXIV. OPĆINA STARA GRADIŠKA:
1. Roberta Šišić, dr. med.
2. Mohamed Engerini, dr. med.

XXV. OPĆINA STARO PETROVO SELO:
1. Mohamed Engerini, dr. med.

XXVI.OPĆINA VELIKA KOPANICA:
1. Mr.sc. Josip Buljan, dr. med.
2. Jasminka Mihalj, medicinska sestra

XXVII.OPĆINA VRBJE:
1. Mohamed Engerini, dr. med.

XXVIII.OPĆINA VRPOLJE:
1. Predrag Vučković, dr. med.
2. Jasminka Mihalj, medicinska sestra

Članak 2.

U članku 11. ove Odluke *briše se točka 3. Sandra Gašparić, dr.med. i točka 4. postaje točka 3.*

Članak 3.

U članku 12. ove Odluke briše *se točka 3. Marko Cvitić, medicinski tehničar i točka 4. postaje točka 3.*

Članak 4.

Iza članka 15. dodaje se novi članak 15. a i glasi:

„Članak 15. a“

„Naknada za putne troškove učinjene u svrhu obavljanja mrtvozorenja osoba umrlih izvan zdravstvene ustanove i obdukcija osoba umrlih izvan zdravstvene ustanove utvrđuju se u iznosu od 2 kn po prijeđenom kilometru i troškove cestarine, ako se mrtvozorenje i obdukcije obavljaju izvan mjesta prebivališta mrtvozornika.

Naknada iz članka 15.a isplaćuje se iz sredstava osiguranih u Proračunu Brodsko-posavske županije, s pozicije Upravnog odjela za zdravstvo, socijalnu skrb i hrvatske branitelje četiri puta godišnje, a na temelju tromjesečnog izvješća mrtvozornika i obducenta o obavljenim pregledima umrlih i izvješća o putnim troškovima za obavljanje istih .“

Članak 5.

Ova Odluka stupa na snagu donošenja, a objavit će se u „Službenom vjesniku Brodsko-posavske županije“.

ŽUPANIJSKA SKUPŠTINA
BRODSKO-POSAVSKE ŽUPANIJE

KLASA: 021-01/21-09/25
URBROJ: 2178/1-01-21-1
Slavonski Brod, 6. prosinca 2021.

PREDSJEDNIK
ŽUPANIJSKE SKUPŠTINE
Pero Ćosić, dipl.ing.građ., v.r.

175.

Na temelju članka 35. Zakona o lokalnoj i područnoj (regionalnoj) samoupravi („Narodne novine“ br. 33/01, 60/01, 129/05, 109/07, 125/08, 36/09, 150/11, 144/12, 19/13, 137/15, 123/17, 98/19 i 144/20) i članka 34. Statuta Brodsko-posavske županije („Službeni vjesnik Brodsko-posavske županije“ br.10/09, 19/10, 2/13, 15/13 – pročišćeni tekst, 4/18, 5/20 i 7/21) Županijska skupština je na 4. sjednici, održanoj 6. prosinca 2021. godine, donijela

ODLUKU

o prijenosu vrijednosti izvedenih radova Rekonstrukcije (dogradnje) zgrade Doma zdravlja u 2021. godini Domu zdravlja Slavonski Brod

Članak 1.

Domu zdravlja Slavonski brod prenosi se vrijednost izvedenih radova u 2021. godini bez naknade, za radove izvedene projektom Rekonstrukcija (dogradnja) zgrade Doma zdravlja. Ukupna vrijednost izvedenih radova iznosi 9.936.257,20 kn s porezom na dodanu vrijednost

Članak 2.

Zapisnici o okončanom obračunu sastavni su dio ove Odluke.

Članak 3.

Temeljem ove Odluke Domu zdravlja Slavonski Brod u obvezi je knjižiti vrijednost izvedenih radova u svojem računovodstvu s datumom 31.12.2021. godine

Članak 4.

Ova Odluka stupa na snagu danom donošenja, a objavit će se u „Službenom vjesniku Brodsko-posavske županije.

KLASA: 021-01/21-09/26
URBROJ: 2178/1-01-21-1
Slavonski Brod, 6. prosinca 2021.

PREDSJEDNIK
ŽUPANIJSKE SKUPŠTINE
Pero Ćosić, dipl. ing.građ., v.r.

176.

Na temelju članka 35. Zakona o lokalnoj i područnoj (regionalnoj) samoupravi („Narodne novine“ br. 33/01, 60/01, 129/05, 109/07, 125/08, 36/09, 150/11, 144/12, 19/13, 137/15, 123/17, 98/19 i 144/20) i članka 34. Statuta Brodsko-posavske županije („Službeni vjesnik Brodsko-posavske županije“ br.10/09, 19/10, 2/13, 15/13 – pročišćeni tekst, 4/18, 5/20 i 7/21) Županijska skupština na 4. sjednici, održanoj 6. prosinca 2021. godine, donijela je

ODLUKU

o prijenosu vrijednosti izvedenih radova Energetske obnove zgrade – Zdravstveni objekt Okučani u 2021. godini Domu zdravlja Dr. Andrija Štampar Nova Gradiška

Članak 1.

Domu zdravlja Dr. Andrija Štampar Nova Gradiška prenosi se vrijednost izvedenih radova u 2021. godini bez naknade, za radove izvedene na energetskoj obnovi zgrade – Zdravstveni objekt Okučani. Ukupna vrijednost izvedenih radova iznosi 1.108.306,76 kn s porezom na dodanu vrijednost.

Članak 2.

Zapisnici o okončanom obračunu sastavni su dio ove Odluke.

Članak 3.

Temeljem ove Odluke Domu zdravlja Dr. Andrija Štampar Nova Gradiška u obvezi je knjižiti vrijednost izvedenih radova u svojem računovodstvu s datumom 31.12.2021. godine

Članak 4.

Ova Odluka stupa na snagu danom donošenja, a objavit će se u „Službenom vjesniku Brodsko-posavske županije“.

KLASA: 021-01/21-09/27
URBROJ: 2178/1-01-21-1
Slavonski Brod, 6. prosinca 2021.

PREDSJEDNIK
ŽUPANIJSKE SKUPŠTINE
Pero Ćosić, dipl. ing.građ., v.r.

177.

Na temelju članka 35. Zakona o lokalnoj i područnoj (regionalnoj) samoupravi („Narodne novine“ br. 33/01, 60/01, 129/05, 109/07, 125/08, 36/09, 150/11, 144/12, 19/13, 137/15, 123/17, 98/19 i 144/20) i članka 34. Statuta Brodsko-posavske županije („Službeni vjesnik Brodsko-posavske županije“ br.10/09, 19/10, 2/13, 15/13 – pročišćeni tekst, 4/18, 5/20 i 7/21) Županijska skupština je na 4. sjednici, održanoj 6. prosinca 2021. godine, donijela

ODLUKU

o prijenosu vrijednosti izvedenih radova Energetske obnove zgrade – Ginekologija, pedijatrija, ambulante, odjel kirurgije i interne medicine u 2021. godini Općoj bolnici Nova Gradiška

Članak 1.

Općoj bolnici Nova Gradiška prenosi se vrijednost izvedenih radova u 2021. godini bez naknade, za radove izvedene na energetskoj obnovi zgrade – Ginekologija, pedijatrija, ambulante, odjel kirurgije i interne medicine. Ukupna vrijednost izvedenih radova iznosi 6.253.331,01 kn s porezom na dodanu vrijednost.

Članak 2.

Zapisnici o okončanom obračunu sastavni su dio ove Odluke.

Članak 3.

Temeljem ove Odluke Opća bolnica Nova Gradiška u obvezi je knjižiti vrijednost izvedenih radova u svojem računovodstvu s datumom 31.12.2021. godine.

Članak 4.

Ova Odluka stupa na snagu danom donošenja, a objavit će se u „Službenom vjesniku Brodsko-posavske županije".

KLASA: 021-01/21-09/28
URBROJ: 2178/1-01/21-1
Slavonski Brod, 6. prosinca 2021.

PREDSJEDNIK
ŽUPANIJSKE SKUPŠTINE
Pero Ćosić, dipl. ing.građ., v.r.

178.

Na temelju članka 35. Zakona o lokalnoj i područnoj (regionalnoj) samoupravi („Narodne novine" br. 33/01, 60/01, 129/05, 109/07, 125/08, 36/09, 150/11, 144/12, 19/13, 137/15, 123/17, 98/19 i 144/20) i članka 34. Statuta Brodsko-posavske županije („Službeni vjesnik Brodsko-posavske županije" br.10/09, 19/10, 2/13, 15/13 – pročišćeni tekst, 4/18, 5/20 i 7/21) Županijska skupština je na 4. sjednici, održanoj 6. prosinca 2021. godine, donijela

ODLUKU

o prijenosu vrijednosti izvedenih radova Energetske obnove Zgrade infektologije u 2021. godini Općoj bolnici „Dr. Josip Benčević" Slavonski Brod

Članak 1.

Općoj bolnici „Dr. Josip Benčević" Slavonski Brod prenosi se vrijednost izvedenih radova u 2021. godini bez naknade, za radove izvedene na energetskoj obnovi zgrade – Zgrada infektologije. Sveukupna vrijednost izvedenih radova iznosi 2.462.867,75 kn s porezom na dodanu vrijednost.

Članak 2.

Zapisnici o okončanom obračunu sastavni su dio ove Odluke.

Članak 3.

Temeljem ove Odluke Opća bolnica „Dr. Josip Benčević" Slavonski Brod u obvezi je knjižiti vrijednost izvedenih radova u svojem računovodstvu s datumom 31.12.2021. godine

Članak 4.

Ova Odluka stupa na snagu danom donošenja, a objavit će se u „Službenom vjesniku Brodsko-posavske županije".

KLASA: 021-01/21-09/29
URBROJ: 2178/1-01/21-1
Slavonski Brod, 6. prosinca 2021.

PREDSJEDNIK
ŽUPANIJSKE SKUPŠTINE
Pero Ćosić, dipl. ing.građ., v.r.

179.

Na temelju članka 35. Zakona o lokalnoj i područnoj (regionalnoj) samoupravi („Narodne novine“ br. 33/01, 60/01, 129/05, 109/07, 125/08, 36/09, 150/11, 144/12, 19/13, 137/15, 123/17, 98/19 i 144/20) i članka 34. Statuta Brodsko-posavske županije („Službeni vjesnik Brodsko-posavske županije“ br.10/09, 19/10, 2/13, 15/13 – pročišćeni tekst, 4/18, 5/20 i 7/21) Županijska skupština je na 4. sjednici, održanoj 6. prosinca 2021. godine, donijela

ODLUKU

o prijenosu vrijednosti izvedenih radova Energetske obnove Zgrade neurologije i psihijatrije u 2021. godini Općoj bolnici „Dr. Josip Benčević“ Slavonski Brod

Članak 1.

Općoj bolnici „Dr. Josip Benčević“ Slavonski Brod prenosi se vrijednost izvedenih radova u 2021. godini bez naknade, za radove izvedene na energetskoj obnovi zgrade – Zgrada neurologije i psihijatrije. Sveukupna vrijednost izvedenih radova iznosi 4.799.968,58 s porezom na dodanu vrijednost.

Članak 2.

Zapisnici o okončanom obračunu sastavni su dio ove Odluke.

Članak 3.

Temeljem ove Odluke Opća bolnica „Dr. Josip Benčević“ Slavonski Brod u obvezi je knjižiti vrijednost izvedenih radova u svojem računovodstvu s datumom 31.12.2021. godine

Članak 4.

Ova Odluka stupa na snagu danom donošenja, a objavit će se u „Službenom vjesniku Brodsko-posavske županije.

KLASA: 021-01/21-09/30
URBROJ: 2178/1-01-21-1
Slavonski Brod, 6. prosinca 2021.

PREDSJEDNIK
ŽUPANIJSKE SKUPŠTINE
Pero Ćosić, dipl. ing.građ., v.r.

180.

Na temelju članka 35. Zakona o lokalnoj i područnoj (regionalnoj) samoupravi („Narodne novine“ br. 33/01, 60/01, 129/05, 109/07, 125/08, 36/09, 150/11, 144/12, 19/13, 137/15, 123/17, 98/19 i 144/20) i članka 34. Statuta Brodsko-posavske županije („Službeni vjesnik Brodsko-posavske županije“ br.10/09, 19/10, 2/13, 15/13 – pročišćeni tekst, 4/18, 5/20 i 7/21) Županijska skupština je na 4. sjednici, održanoj 6. prosinca 2021. godine, donijela

ODLUKU

o prijenosu vrijednosti izvedenih radova Energetske obnove Zgrade patologije u 2021. godini Općoj bolnici „Dr. Josip Benčević“ Slavonski Brod

Članak 1.

Općoj bolnici „Dr. Josip Benčević“ Slavonski Brod prenosi se vrijednost izvedenih radova u 2021. godini bez naknade, za radove izvedene na energetskoj obnovi zgrade – Zgrada patologije. Sveukupna vrijednost izvedenih radova iznosi 1.962.040,48 kn s porezom na dodanu vrijednost.

Članak 2.

Zapisnici o okončanom obračunu sastavni su dio ove Odluke.

Članak 3.

Temeljem ove Odluke Opća bolnica „Dr. Josip Benčević“ Slavonski Brod u obvezi je knjižiti vrijednost izvedenih radova u svojem računovodstvu s datumom 31.12.2021. godine

Članak 4.

Ova Odluka stupa na snagu danom donošenja, a objavit će se u „Službenom vjesniku Brodsko-posavske županije“.

KLASA: 021-01/21-09/31
URBROJ: 2178/1-01-21-1
Slavonski Brod, 6. prosinca 2021.

PREDSJEDNIK
ŽUPANIJSKE SKUPŠTINE
Pero Ćosić, dipl. ing.građ., v.r.

181.

Na temelju članka 35. Zakona o lokalnoj i područnoj (regionalnoj) samoupravi („Narodne novine“ br. 33/01, 60/01, 129/05, 109/07, 125/08, 36/09, 150/11, 144/12, 19/13, 137/15, 123/17, 98/19 i 144/20) i članka 34. Statuta Brodsko-posavske županije („Službeni vjesnik Brodsko-posavske županije“ br.10/09, 19/10, 2/13, 15/13 – pročišćeni tekst, 4/18, 5/20 i 7/21) Županijska skupština je na 4. sjednici, održanoj 6. prosinca 2021. godine, donijela

ODLUKU

o prijenosu vrijednosti izvedenih radova Energetske obnove Upravne zgrade u 2021. godini Općoj bolnici „Dr. Josip Benčević“ Slavonski Brod

Članak 1.

Općoj bolnici „Dr. Josip Benčević“ Slavonski Brod prenosi se vrijednost izvedenih radova u 2021. godini bez naknade, za radove izvedene na energetskoj obnovi zgrade – Upravna zgrada. Sveukupna vrijednost izvedenih radova iznosi 1.509.520,86 kn s porezom na dodanu vrijednost.

Članak 2.

Zapisnici o okončanom obračunu sastavni su dio ove Odluke.

Članak 3.

Temeljem ove Odluke Opća bolnica „Dr. Josip Benčević“ Slavonski Brod u obvezi je knjižiti vrijednost izvedenih radova u svojem računovodstvu s datumom 31.12.2021. godin

Članak 4.

Ova Odluka stupa na snagu danom donošenja, a objavit će se u „Službenom vjesniku Brodsko-posavske županije.

KLASA: 021-01/21-09/32
URBROJ: 2178/1-01-21-1
Slavonski Brod, 6. prosinca 2021.

PREDSJEDNIK
ŽUPANIJSKE SKUPŠTINE
Pero Ćosić, dipl. ing.građ., v.r.

182.

Na temelju članka 35. Zakona o lokalnoj i područnoj (regionalnoj) samoupravi („Narodne novine“ br. 33/01, 60/01, 129/05, 109/07, 125/08, 36/09, 150/11, 144/12, 19/13, 137/15, 123/17, 98/19 i 144/20) i članka 34. Statuta Brodsko-posavske županije („Službeni vjesnik Brodsko-posavske županije“ br.10/09, 19/10, 2/13, 15/13 – pročišćeni tekst, 4/18, 5/20 i 7/21) Županijska skupština je na 4. sjednici, održanoj 6. prosinca 2021. godine, donijela

ODLUKU

o prijenosu vrijednosti izvedenih radova Energetske obnove zgrade - Stara bolnica u 2021. godini Općoj bolnici Nova Gradiška

Članak 1.

Općoj bolnici Nova Gradiška prenosi se vrijednost izvedenih radova u 2021. godini bez naknade, za radove izvedene na energetskoj obnovi zgrade – Stara bolnica.
Ukupna vrijednost izvedenih radova iznosi 8.808.910,13 kn s porezom na dodanu vrijednost.

Članak 2.

Zapisnici o okončanom obračunu sastavni su dio ove Odluke.

Članak 3.

Temeljem ove Odluke Opća bolnica Nova Gradiška u obvezi je knjižiti vrijednost izvedenih radova u svojem računovodstvu s datumom 31.12.2021. godin

Članak 4.

Ova Odluka stupa na snagu danom donošenja, a objavit će se u „Službenom vjesniku Brodsko-posavske županije“.

KLASA: 021-01/21-09/33
URBROJ: 2178/1-01-21-1
Slavonski Brod, 6. prosinca 2021.

PREDSJEDNIK
ŽUPANIJSKE SKUPŠTINE
Pero Ćosić, dipl. ing.građ., v.r.

183.

Na temelju članka 35. Zakona o lokalnoj i područnoj (regionalnoj) samoupravi („Narodne novine“ br. 33/01, 60/01, 129/05, 109/07, 125/08, 36/09, 150/11, 144/12, 19/13, 137/15, 123/17, 98/19 i 144/20) i članka 268. stavka 7. i članka 51. Zakona o zdravstvenoj zaštiti („Narodne novine“ 100/18, 125/19 i 147/20) i članka 34. Statuta Brodsko-posavske županije („Službeni vjesnik Brodsko-posavske županije“ br.10/09, 19/10, 2/13, 15/13 – pročišćeni tekst, 4/18, 5/20 i 7/21) Županijska skupština je na 4. sjednici, održanoj 6. prosinca 2021. godine, donijela

ODLUKU

o davanju suglasnosti na Odluku o davanju u zakup poslovnog prostora zdravstvenoj radnici Doma zdravlja Slavonski Brod Bojani Hrkač, dr.med.spec.pedijatrije

I.

Daje se suglasnost na Odluku o davanju u zakup poslovnog prostora zdravstvenoj radnici Doma zdravlja Slavonski Brod Bojani Hrkač, dr.med.spec.pedijatrije, Broj:1321/021 koju je Upravno vijeće Doma zdravlja Slavonski Brod donijelo na sjednici održanoj 15.studenog 2021.

II.

Ova Odluka stupa na snagu danom donošenja, a objavit će se u „Službenom vjesniku Brodsko-posavske županije“.

KLASA: 021-01/21-09/34
URBROJ: 2178/1-01-21-1
Slavonski Brod, 6. prosinca 2021. godine

PREDSJEDNIK
ŽUPANIJSKE SKUPŠTINE
Pero Ćosić, dipl.ing.građ., v.r.

184.

Na temelju članka 35. Zakona o lokalnoj i područnoj (regionalnoj) samoupravi („Narodne novine“ br. 33/01, 60/01, 129/05, 109/07, 125/08, 36/09, 150/11, 144/12, 19/13, 137/15, 123/17, 98/19 i 144/20) i članka 268. stavka 7. i članka 51. Zakona o zdravstvenoj zaštiti („Narodne novine“ 100/18, 125/19 i 147/20) i članka 34. Statuta Brodsko-posavske županije („Službeni vjesnik Brodsko-posavske županije“ br.10/09, 19/10, 2/13, 15/13 – pročišćeni tekst, 4/18, 5/20 i 7/21) Županijska skupština je na 4. sjednici, održanoj 6. prosinca 2021. godine, donijela

ODLUKU

o davanju suglasnosti na Odluku o davanju u zakup poslovnog prostora zdravstvenoj radnici Doma zdravlja Slavonski Brod Tatjani Brzica, dr.med.spec.pedijatrije

I.

Daje se suglasnost na Odluku o davanju u zakup poslovnog prostora zdravstvenoj radnici Doma zdravlja Slavonski Brod Tatjani Brzica, dr.med.spec.pedijatrije, Broj:1325/021 koju je Upravno vijeće Doma zdravlja Slavonski Brod donijelo na sjednici održanoj 15.studenog 2021.

II.

Ova Odluka stupa na snagu danom donošenja, a objavit će se u „Službenom vjesniku Brodsko-posavske županije“.

KLASA: 021-01/21-09/35
URBROJ: 2178/1-01-21-1
Slavonski Brod, 6. prosinca 2021. godine

PREDSJEDNIK
ŽUPANIJSKE SKUPŠTINE
Pero Ćosić, dipl.ing.građ., v.r.

185.

Na temelju članka 35. Zakona o lokalnoj i područnoj (regionalnoj) samoupravi („Narodne novine“ br. 33/01, 60/01, 129/05, 109/07, 125/08, 36/09, 150/11, 144/12, 19/13, 137/15, 123/17, 98/19 i 144/20) i članka 268. stavka 7. i članka 51. Zakona o zdravstvenoj zaštiti („Narodne novine“ 100/18, 125/19 i 147/20) i članka 34. Statuta Brodsko-posavske županije („Službeni vjesnik Brodsko-posavske županije“ br.10/09, 19/10, 2/13, 15/13 – pročišćeni tekst, 4/18, 5/20 i 7/21) Županijska skupština je na 4. sjednici, održanoj 6. prosinca 2021. godine, donijela

ODLUKU

o davanju suglasnosti na Odluku o davanju u zakup poslovnog prostora zdravstvenoj radnici Doma zdravlja Slavonski Brod Ruži Brdar Mašić, dr.med.spec.pedijatrije

I.

Daje se suglasnost na Odluku o davanju u zakup poslovnog prostora zdravstvenoj radnici Doma zdravlja Slavonski Brod Ruži Brdar Mašić, dr.med.spec.pedijatrije, Broj:1322/021 koju je Upravno vijeće Doma zdravlja Slavonski Brod donijelo na sjednici održanoj 15. studenog 2021.

II.

Ova Odluka stupa na snagu danom donošenja, a objavit će se u „Službenom vjesniku Brodsko-posavske županije“.

KLASA: 021-01/21-09/36
URBROJ: 2178/1-01-21-1
Slavonski Brod, 6. prosinca 2021. godine

PREDSJEDNIK
ŽUPANIJSKE SKUPŠTINE
Pero Ćosić, dipl.ing.građ., v.r.

186.

Na temelju članka 35. Zakona o lokalnoj i područnoj (regionalnoj) samoupravi („Narodne novine“ br. 33/01, 60/01, 129/05, 109/07, 125/08, 36/09, 150/11, 144/12, 19/13, 137/15, 123/17, 98/19 i 144/20) i članka 268. stavka 7. i članka 51. Zakona o zdravstvenoj zaštiti („Narodne novine“ 100/18, 125/19 i 147/20) i članka 34. Statuta Brodsko-posavske županije („Službeni vjesnik Brodsko-posavske županije“ br.10/09, 19/10, 2/13, 15/13 – pročišćeni tekst, 4/18, 5/20 i 7/21) Županijska skupština je na 4. sjednici, održanoj 6. prosinca 2021. godine, donijela

ODLUKU

o davanju suglasnosti na Odluku o davanju u zakup poslovnog prostora zdravstvenoj radnici Doma zdravlja Slavonski Brod Nevenki Tomašek Rubil, dr.med.spec.pedijatrije

I.

Daje se suglasnost na Odluku o davanju u zakup poslovnog prostora zdravstvenoj radnici Doma zdravlja Slavonski Brod Nevenki Tomašek Rubil, dr.med.spec.pedijatrije, Broj:1320/021 koju je Upravno vijeće Doma zdravlja Slavonski Brod donijelo na sjednici održanoj 15. studenog 2021.

II.

Ova Odluka stupa na snagu danom donošenja, a objavit će se u „Službenom vjesniku Brodsko-posavske županije“.

KLASA: 021-01/21-09/37
URBROJ: 2178/1-01-21-1
Slavonski Brod, 6. prosinca 2021. godine

PREDSJEDNIK
ŽUPANIJSKE SKUPŠTINE
Pero Ćosić, dipl.ing.građ.

187.

Na temelju članka 35. Zakona o lokalnoj i područnoj (regionalnoj) samoupravi (Narodne novine br. 33/01, 60/01, 129/05, 109/07, 125/08, 36/09, 150/11, 144/12, 19/13, 137/15, 123/17, 98/19 i 144/20) i članka 34. Statuta Brodsko-posavske županije („Službeni vjesnik Brodsko-posavske županije“ br.10/09, 19/10, 2/13, 15/13 – pročišćeni tekst, 4/18, 5/20 i 7/21) Županijska skupština je na 4. sjednici, održanoj 6. prosinca 2021. godine, donijela

PROGRAM RADA

Županijske skupštine za 2022. godinu

I.

Programom rada okvirno se određuju aktivnosti predstavničkog tijela tijekom godine u ostvarivanju zakonskih i statutarnih zadaća iz samoupravnog djelokruga županije koja se odnose na područje obrazovanja, zdravstva, prostornog i urbanističkog planiranja, gospodarskog razvoja, prometa i prometne infrastrukture, održavanja javnih cesta, planiranja i razvoja obrazovnih, zdravstvenih, socijalnih i kulturnih ustanova, kao i na druga područja propisana posebnim zakonima.

II.

Slijedom navedenog predlažu se teme i akti koje je u ovom trenutku moguće identificirati s osnova pravne norme i pravne prakse za raspravu i odlučivanje na sjednicama Županijske skupštine tijekom 2022. godine i to:

1. Prijedlog Odluke o rasporedu sredstava za redovito financiranje političkih stranaka u 2022.

Zakonom o financiranju političkih aktivnosti, izborne promidžbe i referenduma (Narodne novine br.29/19 i 98/19) propisano je da se sredstva za redovito godišnje financiranje političkih stranaka i nezavisnih vijećnika osiguravaju u proračunu jedinica lokalne,

odnosno područne (regionalne) samouprave za svaku godinu za koju se proračun donosi, a odluku o raspoređivanju sredstava iz proračuna jedinice samouprave donosi predstavničko tijelo. Raspoređena sredstva doznačuju se na žiroračun političke stranke, odnosno na poseban račun nezavisnog vijećnika tromjesečno u jednakim iznosima.

Nositelj izrade: Upravni odjel za proračun i financije
Predlagatelj: Župan BPŽ
Rok rasprave: veljača 2022.

2. Odluka o kriterijima i mjerilima te načinu financiranja materijalnih rashoda, nefinancijske imovine i hitnih intervencija investicijskog i tekućeg održavanja Doma za starije i nemoćne osobe Slavonski Brod u 2022.

Na temelju članka 115., 116., 117., 119., 120. i 121. Zakona o socijalnoj skrbi (Narodne novine br. 157/13, 152/14, 99/15 , 52/16, 16/17, 130/17, 98/19, 64/20) Zakonu o financiranju jedinica lokalne i područne (regionalne) samouprave (Narodne novine br.127/17), predlaže se donošenje minimalnih standarda za decentralizirane funkcije u djelatnosti socijalne skrbi za domove za starije i nemoćne osobe.

Sukladno Odluci Vlade RH o minimalnim financijskim standardima za decentralizirano financiranje domova za starije i nemoćne osobe u 2021., Županijska skupština svojom Odlukom utvrđuje kriterije za raspodjelu i dodjeljuje sredstva Domu za starije i nemoćne osobe Slavonski Brod, čiji je osnivač Brodsko-posavska županija.

Nositelj izrade*: Upravni odjel za zdravstvo, socijalnu skrb i hrvatske branitelje*
Predlagatelj: *Župan BPŽ*
Rok rasprave*: veljača/ožujak 2022.*

3. Odluka o kriterijima, mjerilima te načinu financiranja Centara za socijalnu skrb Brodsko-posavske županije i financiranje pomoći za troškove stanovanja korisnicima koji se griju na drva u 2022.

Na temelju članka 43. stavak 1. članka 100. i 120. Zakona o socijalnoj skrbi (Narodne novine br. 157/13, 152/14, 99/15, 52/16, 16/17, 130/17, 98/19, 64/20), Zakona o financiranju jedinica lokalne i područne (regionalne) samouprave (Narodne novine br. 127/17) i Odluke Vlade RH o minimalnim financijskim standardima za decentralizirano financiranje centara za socijalnu skrb i pomoći stanovanja korisnicima koji se griju na drva u 2021., predlaže se donošenje minimalnog standarda za decentralizirane funkcije materijalnih i financijskih rashoda Centara za socijalnu skrb u županiji i pomoći za stanovanje korisnicima koji se griju na drva u 2022., a sredstva se osiguravaju u proračunima jedinica područne (regionalne) samouprave. Županijska skupština donosi Odluku o kriterijima i mjerilima, te načinu financiranja Centara za socijalnu skrb Brodsko-posavske županije i financiranje pomoći za troškove stanovanja korisnicima koji se griju na drva za područje Brodsko-posavske županije u 2022.

Nositelj izrade: Upravni odjel za zdravstvo, socijalnu skrb i hrvatske branitelje
Predlagatelj: Župan BPŽ
Rok rasprave: veljača/ožujak 2022.

4. Prijedlog odluke o dodjeli županijskih priznanja u 2022. godini

Svake godine u prigodi obilježavanja Dana županije zaslužnim pojedincima, pravnim i fizičkim osobama dodjeljuju se određena županijska priznanja, koja će predložiti Županijsko povjerenstvo nakon provedenog javnog poziva.

Nositelj izrade*: Povjerenstvo za dodjelu županijskih priznanja*
Predlagatelj*: Povjerenstvo za dodjelu županijskih priznanja*
Rok rasprave*: veljača/ožujak 2022.*

5. Odluka o kriterijima, mjerilima i načinu financiranja decentraliziranih funkcija za investicijsko ulaganje, investicijsko i tekuće

održavanje zdravstvenih ustanova te informatizaciju zdravstvene djelatnosti u 2022. na području Brodsko-posavske županije

Temeljem Odluke Vlade RH o minimalnim financijskim standardima za decentralizirane funkcije u zdravstvu u 2022., Županijska skupština donosi za područje Brodsko-posavske županije Odluku o kriterijima, mjerilima i načinu financiranja decentraliziranih funkcija za investicijsko ulaganje, investicijsko i tekuće održavanje zdravstvenih ustanova te informatizaciju zdravstvene djelatnosti u 2022. na području Brodsko-posavske županije.

Nositelj izrade: Upravni odjel zdravstvo, socijalnu skrb i hrvatske branitelje
Podnositelj: Župan BPŽ
Rok rasprave: ožujak 2022.

6. Izvješće o obavljenim obdukcijama i radu mrtvozorničke službe na području Brodsko-posavske županije u 2021.

Sukladno članku 7. stavak 3. podstavak 6. Pravilnika o načinu pregleda umrlih te utvrđivanju vremena uzorka smrti (Narodne novine br. 46/11, 6/13 i 63/14), Povjerenstvo za nadzor nad radom mrtvozornika u obavljanju nadzora izrađuje godišnje izvješće o obavljenim obdukcijama i radu mrtvozorničke službe na području Brodsko-posavske županije.

Prema članku 7. Stavak 4. Pravilnika o načinu pregleda umrlih te utvrđivanju vremena i uzroka smrti, Povjerenstvo za nadzor nad radom mrtvozornika dostavlja Izvješće o obavljenim obdukcijama i radu mrtvozorničke službe nadležnom tijelu jedinice područne (regionalne) samouprave, Ministarstvu zdravstva i Hrvatskom zavodu za javno zdravstvo.

Nositelj izrade: Upravni odjel za zdravstvo,socijalnu skrb i hrvatske branitelje i

Povjerenstvo za nadzor nad radom mrtvozornika
Predlagatelj: Župan BPŽ
Rok rasprave: ožujak 2022.

7. Odluka o kriterijima, mjerilima i načinu financiranja decentraliziranih funkcija u osnovnom obrazovanju na području Brodsko-posavske županije u 2022. godini

Na temelju odredbi Zakona o odgoju i obrazovanju u osnovnoj i srednjoj školi (Narodne novine br.87/08, 86/09, 92/10, 105/10, 90/11, 5/12, 16/12, 86/12, 126/12, 94/13, 152/14, 07/17, 68/18, 98/19 i 64/20) Vlada Republike Hrvatske donosi Odluku o kriterijima i mjerilima za utvrđivanje bilančnih prava za financiranje minimalnog financijskog standarda javnih potreba u osnovnom školstvu za 2022. godinu koja se odnosi na financiranje decentraliziranih funkcija u osnovnom školstvu.

Na osnovi Vladine odluke, Županijska skupština donosi vlastitu Odluku o kriterijima, mjerilima i načinu financiranja decentraliziranih funkcija u osnovnom obrazovanju na području Brodsko-posavske županije.

Nositelj izrade: *Upravni odjel za obrazovanje, šport i kulturu*
Predlagatelj: *Župan BPŽ*
Rok rasprave: *ožujak 2022.*

8. Odluka o kriterijima i mjerilima za financiranje decentraliziranih funkcija srednjih škola Brodsko-posavske županije u 2022. godini

Vlada Republike Hrvatske donijela je Odluku o kriterijima i mjerilima za utvrđivanje bilančnih prava za financiranje minimalnog financijskog standarda javnih potreba srednjih škola i učeničkih domova (Narodne novine br. 87/08, 86/09, 92/10, 105/10, 90/11, 5/12, 16/12, 86/12, 126/12, 94/13, 152/14, 07/17, 68/18, 98/19 i 64/20). Na osnovi navedene Odluke Županijska skupština donosi Odluku o kriterijima i mjerilima za financiranje decentraliziranih funkcija srednjih škola Brodsko-posavske županije u 2022.

Nositelj izrade*: Upravni odjel za obrazovanje, šport i kulturu*
Predlagatelj: *Župan BPŽ*
Rok rasprave*: ožujak 2022.*

9. Izvješće o radu Savjeta mladih Brodsko-posavske županije u 2021. godini

Sukladno odredbama Zakona o savjetima mladih ("Narodne novine" br. 41/14.) Savjet mladih podnosi godišnje izvješće o svom radu predstavničkom tijelu jedinice lokalne odnosno područne (regionalne) samouprave najkasnije do 31. ožujka tekuće godine za prethodnu godinu, te ga dostavlja na znanje izvršnom tijelu koji ga objavljuje na mrežnim stranicama jedinice lokalne odnosno područne (regionalne) samouprave.

Nositelj izrade: *Savjet mladih Brodsko-posavske županije*
Predlagatelj*: Savjet mladih Brodsko-posavske županije*
Rok rasprave*: ožujak 2022.*

10. Informacija o prirodnim nepogodama na području Brodsko-posavske županije

U Informaciji će se dati svi relevantni podaci o elementarnim nepogodama tijekom 2021. godine na poljoprivrednim usjevima, građevinskim i drugim objektima, zatim o obavljenoj procjeni šteta, visini šteta, kao i o dodijeljenim sredstvima Vlade Republike Hrvatske za djelomično ublažavanje posljedica šteta i njihovoj raspodjeli onima koji su pretrpjeli štete.

Nositelj izrade: *Povjerenstvo za procjenu šteta od prirodnih nepogoda*
Predlagatelj*: Upravni odjel za gospodarstvo i poljoprivredu*
Rok rasprave*: ožujak 2022.*

11. a) Izvješće o provođenju Plana upravljanja lokalnim vodama na slivnom području: „Brodska Posavina “ i "Mali sliv Šumetlica-Crnac" u 2021.

b) Plan upravljanja lokalnim vodama na slivnim područjima u 2022.-davanje suglasnosti

Planove upravljanja lokalnim vodama na slivnim područjima donose Hrvatske vode prema odredbi članka 12. Zakona o vodama (Narodne novine, br. 107/95) i prate njihovu realizaciju, a predstavničko tijelo županije daje suglasnost na iste.

Vodnogospodarske ispostave Hrvatskih voda dostavljaju Izvješća o izvršenju Plana upravljanja lokalnim vodama u 2021. godini i Plan upravljanja lokalnim vodama u 2022. godini u Upravni odjel za gospodarstvo i poljoprivredu na koja isti daje očitovanje i sa zaključcima podnosi Županijskoj skupštini na davanje suglasnosti.

Nositelj izrade: *Hrvatske vode*
Predlagatelji*: Upravni odjel za gospodarstvo i poljoprivredu*
Rok rasprave*: ožujak 2022.*

12. Izvješće o održavanju i građenju županijskih i lokalnih cesta na području Brodsko-posavske županije u 2021.

Prema odredbi članka 31. Zakona o cestama ("Narodne novine" br. 84/11, 22/13, 54/13, 148/13, 92/14 i 110/19) i članka 23. Odluke o osnivanju ŽUC-a, ova ustanova obvezna je jednom godišnje podnijeti Izvješće o održavanju i građenju županijskih i lokalnih cesta u prethodnoj godini.

Nositelj izrade*: ŽUC u suradnji s UO za graditeljstvo, infrastrukturu i zaštitu okoliša*
Predlagatelj*: Župan BPŽ*
Rok rasprave*: ožujak 2022.*

13. Izvješće o radu i financijsko izvješće Javne ustanove Zavod za prostorno uređenje Brodsko-posavske županije za 2021.

Na temelju Statuta Javne ustanove Zavoda za prostorno uređenje BPŽ, članka 9. i članka 21., Upravno vijeće Zavoda dužno je dostaviti usvojeno izvješće o radu s financijskim izvješćem Županijskoj skupštini do 1. ožujka tekuće godine za prethodnu godinu.

Nositelj izrade: *Zavod za prostorno uređenje BPŽ u suradnji s UO za graditeljstvo,*

infrastrukturu i zaštitu okoliša
Predlagatelj: *Župan BPŽ*
Rok rasprave: *ožujak 2022.*

14. Izvješće o radu i financijskom poslovanju u 2021. Hrvatskog Crvenog križa-Društva Crvenog križa Brodsko-posavske županije

Polazeći od prava, obveza i odgovornosti udruga temeljem članka 34. Zakona o udrugama (Narodne novine br. 74/14, 70/17, 98/19), udruga koja provodi programe i projekte od interesa za opće dobro financirane iz javnih izvora najmanje jedanput godišnje o svome radu, opsegu, načinu stjecanja i korištenju sredstava izvještava davatelja sredstava.

Temeljem Zakona o financijskom poslovanju i računovodstvu neprofitnih organizacija člankom 6. propisano je da je neprofitna organizacija koja ostvaruje sredstva iz javnih izvora, uključujući i sredstva iz jedinica lokalne i područne (regionalne) samouprave, dužna je nadležnom tijelu jedinice lokalne i područne (regionalne) samouprave dostaviti izvještaj o potrošnji proračunskih sredstava.

Nositelj izrade: Hrvatski Crveni križ-Društvo Crvenog križa BPŽ
Predlagatelj: Župan BPŽ
Rok rasprave: ožujak/travanj 2022.

15. Izvješće o radu i financijskom poslovanju Doma za starije i nemoćne osobe Slavonski Brod za 2021. godinu

Prema odredbama Zakona o socijalnoj skrbi osnivačka prava nad Domom za starije i nemoćne osobe Slavonski Brod prenesena su na Brodsko-posavsku županiju. Ustanova ima obvezu najmanje jedanput godišnje osnivača izvijestiti o svom financijskom poslovanju i provođenju politike upravljanja.

Nositelj izrade*: Dom za starije i nemoćne osobe Slavonski Brod*
Predlagatelj: *Župan BPŽ*
Rok rasprave*: ožujak/travanj 2022.*

16. Izvješće o radu Župana Brodsko-posavske županije za razdoblje srpanj-prosinac 2021.

Prema odredbi članka 35. b) Zakona o lokalnoj i područnoj (regionalnoj) samoupravi i članku 58. Statuta Brodsko-posavske županije, Župan je obvezan podnositi Županijskoj skupštini izvješće o svom radu. U tom smislu Župan će podnijeti Županijskoj skupštini Izvješće o radu za razdoblje srpanj-prosinac 2021.
Nositelj izrade: Upravni odjel za poslove Župana i Županijske skupštine u suradnji s upravnim odjelima
Predlagatelj: Župan BPŽ
Rok rasprave: ožujak/travanj 2022.

17. Informacija o općem stanju sigurnosti, kriminalitetu, sigurnosti u prometu i javnom redu i miru na području Brodsko-posavske županije u 2021. godini

Policija surađuje s tijelima jedinica lokalne (regionalne) samouprave na poduzimanju mjera radi ostvarenja sigurnosti građana i imovine, pa polazeći od toga Policijska uprava Brodsko-posavska će temeljem članka 9. Zakona o policijskim poslovima i ovlastima podnijeti Županijskoj skupštini Informaciju o općem stanju sigurnosti, kriminalitetu, sigurnosti u prometu i javnom redu i miru na području Brodsko-posavske županije u 2021. godini.

Nositelj izrade: *PU Brodsko-posavska*
Predlagatelji*: PU Brodsko-posavska*
Rok rasprave*: travanj 2022.*

18. Izvješće o radu i financijskom poslovanju u 2021. Regionalnog centra za biotehnološka istraživanja i razvoj Brodsko-posavske županije d.o.o.

Nositelj izrade: Regionalni centar za biotehnološka istraživanja i razvoj BPŽ d.o.o.

Predlagatelj: UO za gospodarstvo i poljoprivredu
Rok rasprave: travanj 2022.

19. Izvješće o radu i financijskom poslovanju u 2021. godini:

a) Muzeja Brodskog Posavlja Slavonski Brod
b) Spomen galerije Ivana Meštrovića Vrpolje
c) Zajednice športskih udruga i saveza BPŽ
d) Zajednice tehničke kulture BPŽ
e) Hrvatskog instituta za povijest-Podružnica za povijest Slavonije, Srijema i Baranje

Polazeći od prava, obveza i odgovornosti osnivača ustanova, utvrđenih Zakonom o ustanovama, Zakona o lokalnoj upravi i područnoj (regionalnoj) samoupravi i drugim posebnim zakonima, Skupština će razmotriti godišnja izvješća o radu i financijskom poslovanju ustanova u kulturi, te udruga iz područja tehničke kulture i športa u prethodnoj godini.

Nositelj izrade*: ustanove, nadležne zajednice i udruge-koordinator UO za obrazovanje, šport i kulturu*
Predlagatelji: *Župan BPŽ*
Rok rasprave*: travanj 2022.*

20. Izvješće o stanju vatrogastva i zaštite od požara na području Brodsko-posavske županije za 2021.

S obzirom da se Vatrogasna zajednica Brodsko-posavske županije financira u cijelosti sredstvima Županijskog proračuna, obvezna je Županijskoj skupštini svake godine podnijeti Izvješće o radu i Financijsko izvješće za proteklu godinu, a što je i obveza iz Zakona o vatrogastvu.

Nositelj izrade*: Vatrogasna zajednica BPŽ*
Predlagatelj*: Upravni odjel za gospodarstvo i poljoprivredu*
Rok rasprave*: travanj/svibanj 2022.*

21. Izvješće o izvršenju Programa rada s financijskim izvješćem Turističke zajednice Brodsko-posavske županije za 2021.

Turistička zajednica Brodsko-posavske županije za izvršenje svoga Plana rada ostvaruje sredstva iz Županijskog proračuna s tog je osnova Turistička zajednica BPŽ, ali i zbog potrebe upoznavanja javnosti o svojim aktivnostima na promicanju turističkih mogućnosti Županije dužna izvijestiti predstavničko tijelo o svom radu u 2021.

Nositelj izrade*: Turistička zajednica Brodsko-posavske županije*
Predlagatelj*: Upravni odjel za gospodarstvo i poljoprivredu*
Rok rasprave*: travanj/svibanj 2022.*

22. Godišnje izvješće o izvršenju Godišnjeg plana rada Centra za razvoj Brodsko-posavske županije za 2021.

Budući je Brodsko-posavska županija osnivač javne ustanove Centar za razvoj BPŽ i budući se ista značajnim dijelom financira iz Županijskog proračuna, ista je u obvezi izvijestiti predstavničko tijelo Županije o svojim aktivnostima te polučenim efektima i koristima za poduzetnike i ostale korisnike njenih usluga (JLS, škole, institucije i dr.) u 2021.

Nositelj izrade*: Centar za razvoj BPŽ*
Predlagatelj*: Upravni odjel za gospodarstvo i poljoprivredu*
Rok rasprave*: travanj/svibanj 2022.*

23. Izvješće o radu i financijskom poslovanju:

a) Opće bolnice „Dr. Josip Benčević“ Slavonski Brod u 2021.
b) Opće bolnice Nova Gradiška u 2021.
c) Doma zdravlja Slavonski Brod u 2021.
d) Doma zdravlja Dr. A. Štampar Nova Gradiška u 2021.
e) Nastavnog Zavoda za javno zdravstvo Brodsko – posavske županije u 2021.
f) Zavoda za hitnu medicinu Brodsko –

posavske županije u 2021.
g) Zdravstvene ustanove Ljekarna Slavonski Brod u 2021.

Temeljem Zakona o zdravstvenoj zaštiti (Narodne novine br. 100/18 i 125/19) te pravima i obvezama Županije nad zdravstvenim ustanovama čiji je osnivač, Županijska skupština razmatra stanje i problematiku zdravstvenih ustanova na osnovu godišnjih izvješća zdravstvenih ustanova o financijskom poslovanju i u prethodnoj godini. Izvješće će sadržavati prikaz stanja i poslovanja zdravstvenih ustanova, rezultate provedenih reformskih zadataka i prijedlog mjera za poboljšanje stanja u zdravstvu u Brodsko-posavskoj županiji, s posebnim osvrtom na financijsku problematiku.

Nositelji izrade*: Upravi odjel za zdravstvo, socijalnu skrb i hrvatske branitelje*
Predlagatelj: *Župan BPŽ*
Rok rasprave*: svibanj 2022.*

24. ***Izvješće o radu Regionalnog centra za gospodarenje otpadom „Šagulje“ d.o.o. za 2021.***

Nositelj izrade: *Regionalni centar za gospodarenje otpadom „Šagulje“ d.o.o.*
Predlagatelji*: UO za graditeljstvo, infrastrukturu i zaštitu okoliša*
Rok rasprave*: svibanj 2022.*

25. Informacija o dodijeljenim stipendijama Brodsko-posavske županije za 2022.

Na temelju članka 34. Statuta Brodsko-posavske županije («Službeni vjesnik Brodsko-posavske županije» br.10/19, 19/10,2/13, 15/13-pročišćeni tekst, 5/20 i 7/21), a sukladno članku 2. Odluke o uvjetima, kriterijima i postupku dodjele stipendija iz sredstava Županijskog proračuna («Službeni vjesnik Brodsko-posavske županije» br. 25/14). Komisija za stipendiranje studenata daje informaciju predstavničkom tijelu o dodijeljenim stipendijama za 2022. godinu.

Nositelj izrade: *Upravni odjel za obrazovanje, šport i kulturu*
Predlagatelj*: Župan BPŽ*
Rok rasprave*: svibanj 2022.*

26. Izvješće o radu Povjerenstva za zaštitu prava pacijenata Brodsko-posavske županije u 2021.

Temeljem Zakona o zaštiti prava pacijenata (Narodne novine br. 169/04 i 37/08) u cilju ostvarivanja i promicanja prava pacijenata Županijska skupština je osnovala Povjerenstvo za zaštitu prava pacijenata na području BPŽ, koje djeluje pri Upravnom odjelu Županije nadležnom za poslove zdravstva.

Sukladno članku 33. stavak 1. podstavak 5. Zakona o zaštiti prava pacijenata, Povjerenstvo za zaštitu prava pacijenata podnosi Županijskoj skupštini i ministarstvu nadležnom za zdravstvo godišnje izvješće o svom radu u okviru djelokruga poslova utvrđenih Zakonom o zaštiti prava pacijenata.

Izvješće će sadržavati prikaz ostvarenja zadaća Povjerenstva za zaštitu prava pacijenata o konkretnim pokazateljima koji se odnosi na broj pisanih i usmenih predstavki građana/pacijenata i informaciju o poduzetim mjerama za njihovo rješavanje.

Nositelj izrade: Povjerenstvo za zaštitu prava pacijenata BPŽ i
Upravni odjel za zdravstvo, socijalnu skrb i hrvatske branitelje
Predlagatelj: Župan BPŽ
Rok rasprave: svibanj 2022.

27. Informacija o nezaposlenosti i zapošljavanju u Brodsko-posavskoj županiji u 2021. godini

Izvješće će sadržavati podatke o broju zaposlenih u pravnim osobama, zaposlene kod fizičkih osoba, obrtnika, individualne poljoprivrednike – aktivne osiguranike mirovinskog osiguranja i samostalne profesionalne djelatnosti, kao i registriranu nezaposlenost u Područnoj službi HZZZ Slavonski Brod.

Pored ovakvih statističkih pregleda u Izvješću se daje i prikaz aktivnosti vezano za profesionalno usmjeravanje, materijalno osiguranje za vrijeme nezaposlenosti, prijavljene potrebe za radnicima i na kraju, poseban osvrt na Vladine mjere za poticanje zapošljavanja.

Cilj Izvješća je upoznavanje predstavničkog tijela sa stvarnim stanjem zaposlenosti i aktivnom politikom u području zapošljavanja.

Nositelj izrade: Područna služba Hrvatskog zavoda za zapošljavanje Slavonski Brod
Predlagatelj: Župan BPŽ
Rok rasprave: svibanj/lipanj 2022.

28. Izvješće o izvršenju Proračuna Brodsko-posavske županije u 2021. s prijedlogom godišnjeg izvještaja o izvršenju proračuna

Prema odredbi članka 110. Zakona o proračunu („Narodne novine“ br. 87/08, 136/12 i 15/15) Župan podnosi Županijskoj skupštini na donošenje Izvješće o izvršenju Proračuna do 1. lipnja tekuće godine za prethodnu godinu, čiji je sadržaj propisan člankom 108. citiranog Zakona. Dakle, osim obveznog sadržaja iz članka 108. točka 1. do 6.., Izvješće o izvršenju Proračuna BPŽ obuhvaća i izvršenje financijskih planova izvanproračunskih korisnika na razini odjeljka ekonomske klasifikacije i obrazloženje ostvarenja prihoda i primitaka rashoda i izdataka izvanproračunskih korisnika.

Slijedom ovih zakonskih određenja Upravni odjel za proračun i financije do 1. svibnja tekuće za prethodnu godinu dužan je izraditi i dostaviti Županu Brodsko-posavske županije Izvješće o izvršenju, a Župan do 1. lipnja Županijskoj skupštini (čl. 107. Zakona o proračunu).

Nositelj izrade*: Upravni odjel za proračun i financije*
Predlagatelj: *Župan BPŽ*
Rok rasprave*: lipanj 2022.*

29. Izvješće o stanju kvalitete zraka na području Brodsko-posavske županije u 2021. godini

Sukladno odredbama Zakona o zaštiti zraka ("Narodne novine" br. 130/11, 47/14, 61/17 i 118/18) i ranije započetim intenzivnim aktivnostima u svezi osiguranja što zdravijeg zraka građanima Brodsko-posavske županije, osobito Grada Slavonskog Broda u Izvješću će se dati prikaz stanja kvalitete zraka.

Nositelj izrade: *UO za graditeljstvo, infrastrukturu i zaštitu okoliša u suradnji s Državnim hidrometeorološkim zavodom i Ministarstvom gospodarstva i održivog razvoja*
Predlagatelj*: Župan BPŽ*
Rok rasprave*: lipanj 2022.*

30. Izvješće o obavljenoj reviziji Županijskog proračuna za 2021. godinu

Sukladno odredbama Zakona o reviziji Područni ured za reviziju obavit će kontrolu županijskih prihoda i izdataka u protekloj godini i o tome izvijestiti Župana koji će izvijestit Skupštinu o nalazu revizije i eventualno naloženim mjerama.

Nositelji izrade*: Područni ured Državne revizije*
Predlagatelj*: Župan BPŽ*
Rok rasprave*: lipanj/srpanj 2022.*

31. Informacija o gospodarenju zajedničkim lovištima na području Brodsko-posavske županije

Polazeći od odredbi Zakona o lovstvu («Narodne novine» br. 99/18 i 32/19), kao i prava i obveza županije u području lovstva, te Odluke o ustanovljenju zajedničkih lovišta, Skupštini će biti podnesena Informacija radi sagledavanja organiziranosti i stanja lovstva na području županije. Informacija će sadržavati prikaz problematike vezane za gospodarenje lovištima kao i provedbu skupštinskih zaključaka iz 2021.

***Nositelj izrade**: Upravni odjel za gospodarstvo i poljoprivredu*
***Predlagatelj**: Upravni odjel za gospodarstvo i poljoprivredu*
***Rok rasprave**: srpanj 2022.*

32. Izvješće o stanju u poljoprivredi na području Brodsko-posavske županije u 2021.

Izvješće će sadržavati sve relevantne pokazatelje vezano za ukupno stanje u poljoprivredi, od vlasničke strukture, proizvodnje poljoprivrednih proizvoda, novčanih poticaja i potpora do mjera zemljišne politike koje donosi Vlada Republike Hrvatske.

***Nositelj izrade**: Upravni odjel za gospodarstvo i poljoprivredu*
***Predlagatelj:** Upravni odjel za gospodarstvo i poljoprivredu*
***Rok rasprave**: srpanj 2022.*

33. Analiza financijskih rezultata poslovanja poduzetnika Brodsko-posavske županije u 2021.

Polazeći od temeljnih zadaća Županije u području gospodarstva da usklađuje interese i poduzima aktivnosti radi ravnomjernijeg gospodarskog razvitka, a time i osiguranja uvjeta za brže i kvalitetnije zapošljavanje, izradit će se i prezentirati Skupštini cjelovit prikaz poslovanja poduzetnika u 2021. godini.

***Nositelji izrade**: Upravni odjel za gospodarstvo i poljoprivredu u suradnji s FINA-om*
***Predlagatelj**: Upravni odjel za gospodarstvo i poljoprivredu*
***Rok rasprave**: rujan 2022.*

34. Prijedlog izmjena i dopuna Proračuna Brodsko-posavske županije za 2022. godinu

U praksi se do sada pokazalo da prilikom donošenja Proračuna nisu poznati svi fiskalni parametri, osobito u okolnostima ne donošenja Državnog proračuna i funkcioniranja državnih tijela temeljem privremenog financiranja, kao što je sada slučaj i kod izvora prihoda i kod izdataka, pa će se tijekom 2022. godine provesti usklađivanje Županijskog proračuna, a ako bude potrebno tijekom godine provoditi će se uravnoteženje proračunskih prihoda i rashoda.

***Nositelj izrade**: Upravni odjel za proračun i financije*
***Predlagatelj:** Župan BPŽ*
***Rok rasprave**: tijekom godine prema potrebi*

35. Prijedlog odluke o izmjenama i dopunama Odluke o izvršenju Proračuna BPŽ za 2022.

***Nositelj izrade**: Upravni odjel za proračun i financije*
***Predlagatelj:** Župan BPŽ*
***Rok rasprave**: tijekom godine prema potrebi*

36. Program rada Savjeta mladih Brodsko-posavske županije za 2023. godinu

Sukladno odredbama Zakona o savjetima mladih ("Narodne novine" br. 41/14) Savjet mladih donosi program rada, te ga podnosi na odobravanje predstavničkom tijelu jedinice lokalne, odnosno područne (regionalne) samouprave, najkasnije do 30. rujna tekuće godine za sljedeću kalendarsku godinu.

***Nositelj izrade:** Savjet mladih Brodsko-posavske županije*
***Predlagatelj:** Savjet mladih Brodsko-posavske županije*
***Rok rasprave**: rujan 2022.*

37. Izvješće o izvršenju Proračuna Brodsko-posavske županije u razdoblju od 1. siječnja do 30. lipnja 2022. s prijedlogom polugodišnjeg izvještaja o izvršenju proračuna

Prema odredbi čl. 110. Zakonu o proračunu («Narodne novine» br. 87/08, 136/12

i 15/15) Župan će podnijeti Županijskoj skupštini na donošenje Polugodišnji izvještaj o izvršenju Proračuna Brodsko-posavske županije u prvom polugodištu. Sadržaj polugodišnjeg izvještaja propisan je člankom 108. Zakona u točki od 1. do 6. zajedno s Polugodišnjim izvještajem izvršenja proračuna, podnosi se Županijskoj skupštini na suglasnost i Polugodišnji izvještaji o izvršenju financijskih planova izvan proračunskih korisnika.

Slijedom navedenoga, Upravni odjel za proračun i financije i izvan proračunski korisnici pripremit će polugodišnje izvještaje i uputiti Županijskoj skupštini na usvajanje.

Nositelj izrade: *Upravni odjel za proračun i financije*
Predlagatelj: *Župan BPŽ*
Rok rasprave*: rujan 2022.*

38. Izvješća o radu Župana Brodsko-posavske županije za razdoblje siječanj-lipanj 2022. godine

Prema odredbi članka 35. b) Zakona o lokalnoj i područnoj (regionalnoj) samoupravi i članku 58. Statuta Brodsko-posavske županije, Župan je obvezan podnositi Županijskoj skupštini izvješće o svom radu. U tom smislu Župan će podnijeti Županijskoj skupštini Izvješće o radu za razdoblje siječanj-lipanj 2022.

Nositelj izrade: Upravni odjel za poslove Župana i Županijske skupštine u suradnji s upravnim odjelima
Predlagatelj: Župan BPŽ
Rok rasprave: rujan/listopad 2022.

39. Informacija o aktivnostima i provedbi projekata u djelatnosti obrazovanja i kulture

Informacija sadrži projekte o projektima u tijeku, koji su odobreni temeljem apliciranja na natječaje Ministarstva znanosti i obrazovanja, Fonda za zaštitu okoliša i energetsku učinkovitost, Ministarstva regionalnog razvoja i fondova EU, Ministarstva graditeljstva, Ministarstva kulture, te Fonda europske pomoći za najpotrebitije (FEAD).

Nositelj izrade: Upravni odjel za obrazovanje, šport i kulturu
Predlagatelj: Župan BPŽ
Rok rasprave: listopad/studeni 2022.

40. Plan održavanja i građenja županijskih i lokalnih cesta na području Brodsko-posavske županije u 2023.-prethodna suglasnost

Prema odredbi članka 22. Zakona o cestama (Narodne novine br. 84/11, 22/13, 54/13, 148/13, 92/14 i 110/19), Županijska uprava za ceste dužna je donijeti Godišnji plan održavanja i građenja županijskih i lokalnih cesta na svom području.

Nositelj izrade: *Županijska uprava za ceste i Upravni odjel za graditeljstvo, infrastrukturu i zaštitu okoliša*
Predlagatelj: Župan BPŽ
Rok rasprave: studeni *2022.*

41. Programi rada i financijski planovi za 2023. godinu:

a) Muzeja Brodskog Posavlja Slavonski Brod
b) Spomen galerije Ivana Meštrovića Vrpolje
c) Zajednice športskih udruga i saveza BPŽ
d) Zajednice tehničke kulture BPŽ
e) Hrvatskog instituta za povijest-Podružnica za povijest Slavonije, Srijema i Baranje

Temeljem osnivačkih prava i obveza osnivača ovih ustanova propisanih Zakonom o ustanovama i posebnim zakonima, kao i odlukama predstavničkog tijela, županija osigurava sredstva za njihov rad, pa su slijedom toga spomenute ustanove kao korisnici Županijskog proračuna dužne sa svojim programima rada i financijskim planovima za narednu godinu upoznati Županijsku skupštinu i Župana.

Nositelj izrade*: ustanove i zajednice*

***Predlagatelj**i: upravna vijeća, Župan BPŽ*
***Rok rasprave**: studeni/prosinac 2022.*

42. Plan rada i Financijski plan Hrvatskog Crvenog križa Društva Crvenog križa Brodsko-posavske županije za 2023.

Korisnici Županijskog proračuna dužni su o svom programu rada i financijskom planu upoznati Župana i Županijsku skupštinu koje iste usvajaju i osiguravaju sredstva za rad i u narednoj godini.

***Nositelj izrade**: HCK – Društvo Crveni križ BPŽ*
***Predlagatelj**i: Župan BPŽ*
***Rok rasprave**: studeni/prosinac 2022.*

43. Program rada s operativnim zadacima Vatrogasne zajednice Brodsko-posavske županije za 2023. godinu i Financijski plan za 2023. godinu

S obzirom da se Vatrogasna zajednica Brodsko-posavske županije u cijelosti financira iz Županijskog proračuna potrebno je da Županijskoj skupštini svake godine podnese Plan rada i financijski plan za narednu godinu, a što je obveza i iz Zakona o vatrogastvu. Navedeno je, među ostalim, u svrsi planiranja Županijskog proračuna za 2023. godinu.

***Nositelj izrade:** Vatrogasna zajednica Brodsko-posavske županije*
***Predlagatelj**: Upravni odjel za gospodarstvo i poljoprivredu*
***Rok rasprave**: studeni/prosinac 2022.*

44. Program rada i Financijski plan Turističke zajednice Brodsko-posavske županije za 2023. godinu

Županijska turistička zajednica za izvršenje svog Plana rada ostvaruje sredstva iz Županijskog proračuna, pa je s tog osnova, potrebno da Županijskoj skupštini dostavi Godišnji plan rada i Financijski plan za narednu godinu. Navedeno je među ostalim, u svrsi planiranja Županijskog proračuna za 2023. godinu.

***Nositelj izrade:** Turistička zajednica Brodsko-posavske županije*
***Predlagatelj**: Upravni odjel za gospodarstvo i poljoprivredu*
Rok rasprave: studeni/prosinac 2022.

45. Plan rada Centra za razvoj Brodsko-posavske županije za 2023. i Financijski plan za 2023. godinu

Budući je Brodsko-posavska županija osnivač javne ustanove Centar za razvoj BPŽ i budući se ista značajnim dijelom financira iz Županijskog proračuna, ista je u obvezi svake godine dostaviti Plan rada i Financijski plan za narednu godinu. Navedeno je, među ostalim u svrsi planiranja Županijskog proračuna za 2023.

***Nositelj izrade:** Centar za razvoj Brodsko-posavske županije*
***Predlagatelj**: Upravni odjel za gospodarstvo i poljoprivredu*
***Rok rasprave**:* studeni/prosinac 2022.

46. Program rada Županijske skupštine za 2023.

Nositelj izrade: Upravni odjel za poslove Župana i Županijske skupštine
Predlagatelj: Predsjedništvo Županijske skupštine
Rok rasprave: studeni/prosinac 2022.

47. Prijedlog Plana rada Regionalnog centra za gospodarenje otpadom „Šagulje“ d.o.o. za 2023.

Nositelj izrade: Regionalni centar za gospodarenje otpadom „Šagulje“ d.o.o.
Predlagatelj: Upravni odjel za graditeljstvo, infrastrukturu i zaštitu okoliša
Rok rasprave: studeni/prosinac 2022.

48. Plan rada Regionalnog centra za biotehnološka istraživanja i razvoj Brodsko-posavske županije za 2023. i Financijski plan za 2023.

Nositelj izrade: Regionalni centar za biotehnološka istraživanja i razvoj BPŽ d.o.o.
Predlagatelj: Upravni odjel za gospodarstvo i poljoprivredu
Rok rasprave: prosinac 2022.

49. Izmjene i dopune Programa javnih potreba i potrebnih sredstava u području zdravstva, socijalne skrbi i hrvatskih branitelja za koja se izdvajaju sredstva iz Proračuna Brodsko- posavske županije za 2022.

Brodsko-posavska županija tijekom godine nastoji uravnotežiti potrebe i novonastale aktivnosti u djelokrugu zdravstva, socijalne skrbe i hrvatskih branitelja te sredstva ravnomjerno raspoređivati u okviru potrebe, odnosno proračunskih mogućnosti.

Nositelj izrade: *Upravni odjel za zdravstvo, socijalnu skrb i hrvatske branitelje*
Predlagatelj*: Župan BPŽ*
Rok rasprave*: prosinac 2022.*

50. Izvješće o stanju sustava civilne zaštite na području Brodsko-posavske županije

Zakonom o sustavu civilne zaštite ("Narodne novine", br. 82/15, 118/18 i 31/20) između ostalog propisana su određena prava i obveze u području sustava civilne zaštite za predstavnička i izvršna tijela. Ista su sadržana u odredbi članka 17. Zakona i odnose se na razmatranje stanja sustava civilne zaštite na području županije.

Postupajući po odredbama ovog Zakona nadležna služba u suradnji s Ravnateljstvom civilne zaštite (Službom za civilnu zaštitu Slavonski Brod) i drugim institucijama izradit će Izvješće o stanju sustava civilne zaštite na području Brodsko-posavske županije, te uputiti nadležnim tijelima na raspravu i usvajanje, do kraja godine.

Nositelj izrade*: Upravni odjel za poslove Župana i Županijske skupštine*
u suradnji s Područnim uredom za zaštitu i spašavanje
Predlagatelj*: Županijski stožer civilne zaštite*
Rok rasprave*: prosinac 2022.*

51. Prijedlog programa javnih potreba u školstvu u 2023. godini

Prema odredbi članka 143. Zakona o odgoju i obrazovanju u osnovnoj i srednjoj školi («Narodne novine» br. 87/08, 86/09, 92/10, 105/10, 90/11, 5/12, 16/12, 86/12, 126/12, 94/13, 152/14, 07/17, 68/18, 98/19 i 64/20) Županija može utvrditi šire javne potrebe u osnovnom i srednjem školstvu (sufinanciranje prehrane učenika, materijalni troškovi, sufinanciranje prijevoza, cjelodnevni boravak učenika ostalih programa osnovnog školstva od zajedničkih interesa jedinica lokalne samouprave, kapitalna ulaganja u prostor i opremu), te osigurati sredstva u Proračunu za njihovu realizaciju.

Nositelj izrade*: Upravni odjel za obrazovanje, šport i kulturu*
Predlagatelj: *Župan BPŽ*
Rok rasprave*: prosinac 2022.*

52. Program javnih potreba u kulturi na području Brodsko-posavske županije u 2023. godini

Zakonom o financiranju javnih potreba u kulturi («Narodne novine» br. 47/90, 27/93 i 38/09) propisano je da Županija donosi Program javnih potreba u kulturi od zajedničkog interesa za gradove i općine u svom sastavu, kao i županije u cjelini, usklađuje interese i poduzima aktivnosti radi ravnomjernog kulturnog razvitka gradova i općina, zatim utvrđuje odnose u financiranju kulture pojedinih općina i gradova na području županije i županije kao cjeline, te usklađuje razvitak. Program javnih potreba u kulturi donosi Skupština na prijedlog Župana,

zajedno s Proračunom.

***Nositelj izrade**: Upravni odjel za obrazovanje, šport i kulturu*
***Predlagatelj**: Župan BPŽ*
***Rok rasprave**: prosinac 2022.*

53. Program javnih potreba u športu i tehničkoj kulturi na području Brodsko-posavske županije u 2022.

Člankom 37. Zakona o športu («Narodne novine» br. 71/06, 150/08, 124/11, 86/12, 94/13, 85/15, 19/16 i 98/19) propisano je da županija utvrđuje javne potrebe u športu i za ostvarivanje Programa osigurava financijska sredstva u Proračunu.

Zakonom o tehničkoj kulturi (Narodne novine br. 76/93, 11/94 i 38/09) propisano je da Županija donosi Program javnih potreba u tehničkoj kulturi od zajedničkog interesa za županiju, usklađuje interese i poduzima aktivnosti radi ravnomjernog razvitka tehničke kulture na području županije. Program donosi Skupština na prijedlog Župana BPŽ.

***Nositelj izrade:** Upravni odjel za obrazovanje, šport i kulturu*
***Predlagatelj**: Župan BPŽ*
***Rok rasprave**: prosinac 2022 .*

54.Program javnih potreba i potrebnih sredstava u području zdravstva, socijalne skrbi i hrvatskih branitelja za koja se izdvajaju sredstva iz Proračuna Brodsko-posavske županije u 2023.

Temeljem Zakona o financiranju jedinica lokalne i područne (regionalne) samouprave (Narodne novine br. 127/17), Zakona o zdravstvenoj zaštiti (Narodne novine br. 100/18, 125/19) i Zakona o socijalnoj skrbi (Narodne novine br. 157/13, 152/14, 99/15, 52/16, 16/17, 130/17, 98/19, 64/20) Županija osim minimalnog financijskog standarda može osigurati dodatna sredstva u djelatnosti zdravstva, socijalne skrbi i hrvatskih branitelja i tako poboljšati materijalno stanje kako pojedinca, postojećih ustanova socijalne skrbi, stvarati preduvjete za razvoj novih ustanova, te sufinancirati programske aktivnosti udruga u području zdravstva, socijalne skrbi i hrvatskih branitelja.

Nositelj izrade: Upravni odjel za zdravstvo, socijalnu skrb i hrvatske branitelje
Predlagatelj: Župan BPŽ
Rok rasprave: prosinac 2022.

55. a) Prijedlog proračuna Brodsko-posavske županije za 2023. s projekcijama za 2024. i 2025. godinu
b) Prijedlog Odluke o izvršenju Proračuna Brodsko-posavske županije za 2023. godinu

Sukladno odredbi čl. 39 Zakona o proračunu župan će predložiti Županijskoj skupštini na donošenje Proračun za 2023. godinu i projekciju na razini podskupine ekonomske klasifikacije za iduće dvije proračunske godine do konca tekuće godine i to u roku koji omogućuje primjenu proračuna od 1. siječnja godine za koju se donosi proračun. Proračun se sastavlja po uputama Ministarstva financija izrađenih na osnovi smjernica Vlade RH i uputa Upravnog odjela za proračun i financije za izradu Županijskog proračuna koje obvezno dostavlja korisnicima proračuna radi izrade prijedloga financijskih planova za iduću godinu.

Županijska skupština u okviru donošenja proračuna za iduću godinu razmatra i daje suglasnost na prijedlog financijskog plana izvan proračunskih korisnika (čl. 36 Zakona).

Odlukom o izvršenju proračuna propisuje se izvršavanje proračunskih rashoda i izdataka u skladu s namjenom, a istom se propisuje način i uvjeti izvršavanja Proračuna s računom proračuna, sukladno odredbi čl. 55. Zakona o proračunu.

***Nositelj izrade**: Upravni odjel za proračun i financije u suradnji s proračunskim korisnicima i izvan proračunskim korisnicima*
***Predlagatelj:** Župan BPŽ*
***Rok rasprave:** prosinac 2022.*

56. Prijedlog Akcijskog plana energetske učinkovitosti Brodsko-posavske županije za razdoblje 2023.-2025.

Sukladno odredbi Zakona o energetskoj učinkovitosti (Narodne novine br. 127/14, 116/18, 25/20, 32/21, 41/21).

Nositelj izrade: *UO za graditeljstvo, infrastrukturu i zaštitu okoliša*
Predlagatelj: *UO za graditeljstvo, infrastrukturu i zaštitu okoliša*
Rok rasprave: *prosinac 2022.*

57. Davanje suglasnosti na statute ustanova čiji je osnivač Županija

Prema odredbama Zakona o ustanovama (Narodne novine br. 76/93, 29/97, 47/99, 35/08, 127/99) te posebnim zakonima, Županijska skupština daje suglasnost/prethodnu suglasnost na statute ustanova čiji je osnivač kao i na sve izmjene i dopune navedenog akta.

Nositelj izrade: *Stručne službe ustanova čiji je Županija osnivač*
Predlagatelj: *Upravna vijeća/školski odbori*
Rok rasprave: *po potrebi, tijekom godine*

58. Davanje suglasnosti za kapitalne investicije u socijalnoj skrbi

Županijska skupština će razmotriti i dati suglasnost ili prethodnu suglasnost na prijedloge investicija koji sukladno zakonima, budu dostavljeni radi davanja suglasnosti/ prethodne suglasnosti na statute zdravstvenih ustanova čiji je osnivač.

Nositelj izrade:*Stručne službe ustanova u socijalnoj skrbi i Upravni odjel za zdravstvo, socijalnu skrb i hrvatske branitelje*
Predlagatelj: *Upravna vijeća ustanova u socijalnoj skrbi i Župan Brodsko- posavske županije*
Rok rasprave: *tijekom godine*

59. Davanje suglasnosti ustanovama i zdravstvenim radnicima na promjenu prostora obavljanje djelatnosti u zdravstvu

Temeljem članka 51. stavka 2. Zakona o zdravstvenoj zaštiti (Narodne novine br. 100/18, 125/19) predstavničko tijelo jedinice lokalne (regionalne) samouprave daje suglasnost zdravstvenom radniku za obavljanje zdravstvene djelatnosti u novom prostoru. Temeljem članka 268. za zdravstvene radnike koji zdravstvenu djelatnost obavljaju u ordinaciji u poslovnom prostoru doma zdravlja, jedinica regionalne samouprave daje suglasnost na odluku upravnog vijeća o zakupu poslovnog prostora danu zdravstvenom radniku.

Nositelj izrade:*Upravni odjel za zdravstvo, socijalnu skrb i hrvatske branitelje*
Predlagatelj: *Upravna vijeća ustanova u zdravstvu Župan Brodsko- posavske županije*
Rok rasprave: *tijekom godine*

60. Kadrovska pitanja

Županijska skupština će tijekom 2022. godine, sukladno svojim zakonskim i statutarnim nadležnostima, raspravljati i odlučivati o konkretnim prijedlozima izbora i imenovanja, a osobito onih kadrovskih akata koje novoizabrano predstavničko tijelo po konstituiranju mora donijeti kao i o obavijestima nositelja izvršne vlasti,vezano za ovlast imenovanja predstavnika osnivača u upravljačka tijela javnih ustanova i drugih institucija.

Nositelj izrade*: Upravni odjel za poslove Župana i Županijske skupštine*
Predlagatelj: *Komisija za izbor i imenovanja*
Rok rasprave*: sukcesivno tijekom godine*

PROVEDBENE ODREDBE

III.

Osim navedenih tema iz točke II. Skupština će raspravljati i odlučivati i o svim

drugim pitanjima, koje iz opravdanih razloga u ovom Programu nije moguće preciznije iskazati, a u datom trenutku će biti aktualna, kako za županiju, tako i za jedinice lokalne samouprave u njenom sastavu.

IV.

Redovite sjednice Županijske skupštine u pravilu će se održavati prema terminskom planu koji će se utvrđivati na Predsjedništvu Županijske skupštine.

Osim redovitih sjednica predsjednik Županijske skupštine na prijedlog Predsjedništva Županijske skupštine sazivat će i tematske sjednice na kojima će se raspravljati o posebno važnim temama, a od neposrednog interesa za daljnji razvoj i napredak županije.

Predsjedništvo Županijske skupštine utvrdit će terminski plan održavanja redovitih sjednica Županijske skupštine za 2022.

V.

Za provedbi Programa rada zaduženi su predsjednik Županijske skupštine, Župan, zamjenik župana i upravni odjel nadležan za poslove Županijske skupštine.

VI.

Ovaj Program rada donosi se za 2022., a objavit će se u „Službenom vjesniku Brodsko-posavske županije“.

ŽUPANIJSKA SKUPŠTINA
BRODSKO-POSAVSKE ŽUPANIJE

KLASA: 021-01/21-08/55
URBROJ: 2178/1-01-21-1
Slavonski Brod, 6. prosinca 2021.

PREDSJEDNIK
ŽUPANIJSKE SKUPŠTINE
Pero Ćosić, dipl.ing.građ., v.r.

188.

Na temelju članka 35. Zakona o lokalnoj i područnoj (regionalnoj) samoupravi („Narodne novine“ broj 33/01, 60/01, 129/05, 109/07, 36/09, 125/08, 36/09, 150/11, 144/12, 19/13, 137/15, 123/17, 98/19 i 144/20) i članka 5. Poslovnika Županijske skupštine („Službeni vjesnik Brodsko-posavske županije“ broj 22/18 i 7/21) Županijska skupština je na 4. sjednici, održanoj 6. prosinca 2021. godine, donijela

Z A K L J U Č A K
o mirovanju mandata člana Županijske skupštine Krunoslava Janjića i početku obnašanja dužnosti zamjenice člana Lidije Mioč

I.

1. Krunoslavu Janjiću, članu Županijske skupštine, izabranom s kandidacijske liste političke stranke DUSPARA MIRKO – NEZAVISNA LISTA, sukladno članku 79. stavak 6. Zakona o lokalnim izborima („Narodne novine“ broj 144/12, 121/16, 98/19, 42/20, 144/20 i 37/21) mandat miruje danom dostave pisanog zahtjeva za stavljanje mandata u mirovanje, sukladno pravilima o dostavi propisanih Zakonom o općem upravnom postupku, odnosno 30. studenoga 2021. godine.
2. Za zamjenicu člana Županijske skupštine, politička stranka DUSPARA MIRKO – NEZAVISNA LISTA odredila je Lidiju Mioč.
3. Verificira se mandat zamjenici člana Županijske skupštine Lidiji Mioč koja ovu dužnost počinje obnašati 2. prosinca 2021. godine.

II.

Ovaj Zaključak objavit će se u „Službenom vjesniku Brodsko-posavske županije“.

ŽUPANIJSKA SKUPŠTINA
BRODSKO-POSAVSKE ŽUPANIJE

KLASA: 021-01/21-08/60
URBROJ: 2178/1-01-21-1
Slavonski Brod, 9. prosinca 2021.

PREDSJEDNIK
ŽUPANIJSKE SKUPŠTINE
Pero Ćosić, dipl.ing.građ., v.r.

189.

Na temelju članka 35. Zakona o lokalnoj i područnoj (regionalnoj) samoupravi („Narodne novine“ br. 33/01, 60/01, 129/05, 109/07, 125/08, 36/09, 150/11, 144/12, 19/13, 137/15, 123/17, 98/19 i 144/20), članka 143. Zakona o odgoju i obrazovanju u osnovnoj i srednjoj školi („Narodne novine“ br. 87/08, 86/09, 92/10, 105/10, 90/11, 5/12, 16/12, 86/12, 126/12, 94/13, 152/14, 07/17, 68/18, 98/19 i 64/20), članka 49. Zakona o predškolskom odgoju i obrazovanju („Narodne novine“ br. 10/97, 107/07, 94/13 i 98/19) i članka 34. Statuta Brodsko-posavske županije („Službeni vjesnik Brodsko-posavske županije“ br. 10/09, 19/10, 2/13, 15/13 – pročišćeni tekst, 4/18, 5/20 i 7/21) Županijska skupština je na 4. sjednici, održanoj 6. prosinca 2021. godine, donijela

PROGRAM

o izmjenama Programa javnih potreba u školstvu
na području Brodsko-posavske županije
za 2021. godinu

I.

U Programu javnih potreba u školstvu na području Brodsko-posavske županije za 2021.godinu („Službeni vjesnik Brodsko-posavske županije“ br. 42/20) članak II. mijenja se i glasi:

„Za provedbu ovog Programa potrebno je osigurati sredstva u ukupnom iznosu od 99.120.054,93 kn„.

Sredstva iz stavka 1. osigurat će se na sljedeći način:

Iznos	Opis
41.396.508,00	Decentralizirane funkcije osnovnog i srednjeg obrazovanja
15.000.000,00	Sufinanciranje prijevoza učenika srednjih škola
22.561.632,18	Projekti - Učenički standard
4.668.425,00	Opći prihodi i primici
15.493.489,75	Projekti-Energetska obnova školskih objekata, EU sredstva

II.

U članku III. stavku 1.riječi „u iznosu od 41.407.650,00 kuna“ zamjenjuje se riječima „u iznosu od 41.396.508,00 kuna“.

III.

U članku IV. stavku 1.podstavak 1. i 2. mijenjaju se i glase:

A. Osnovno školstvo

Vrsta rashoda	Planirana sredstva
Materijalni i financijski rashodi te rashode za tekuće i investicijsko održavanje osnovnog školstva i rashodi za nabavu proizvedene dugotrajne imovine i dodatna ulaganja na nefinancijskoj imovini (kapitalne investicije)	25.778.797,00

B. Srednje školstvo

Vrsta rashoda	Planirana sredstva
Materijalni i financijski rashodi te rashode za tekuće i investicijsko održavanje srednjeg školstva i rashodi za nabavu proizvedene dugotrajne imovine i dodatna ulaganja na nefinancijskoj imovini (kapitalne investicije)	15.617.711,00

IV.

Članak V. mijenja se i glasi:
„Sredstva iz članka II. stavka 2. podstavak 2.,3.,4. i 5. rasporediti će se na slijedeći način;

Redni broj	Naziv programa/projekta	Izvori financiranja			Ukupno
		Opći prihodi i primici	EU sredstva	Državni proračun	
1.	**Sufinanciranje prijevoza učenika srednjih škola**			**15.000.000,00**	**15.000.000,00**
2.	**Projekt „S osmijehom u školu 3“**	**3.550,00**	**2.987.751,28**		**2.991.301,28**
3.	**Projekt“ Osiguravanje školske prehrane za djecu u riziku od siromaštva**		**1.165.602,27**		**1.165.602,27**
4.	**Projekt „Školska shema“**		**529.205,55**		**529.205,55**
5.	**Projekt „Medni dan s hrvatskih pčelinjaka“**			**27.172,00**	**27.172,00**

6.	**Natjecanje i smotre učenika**	**60.000,00**			**60.000,00**
7.	Stipendiranje studenata	1.100.000,00			1.100.000,00
8.	Provedba nacionalnih programa	15.000,00			15.000,00
9.	**Prekogranični projekt PAMETNE ŠKOLE 2**	**109.875,00**	**690.125,00**		**800.000,00**
10.	Regionalni centar kompetentnosti Slavonika 5,0		4.827.383,08		4.827.383,08
11.	Regionalni centar kompetentnosti Slavonika 5,1		12.334.393,00		12.334.393,00
12.	Provedba programa suzbijanja ovisnosti i nasilja u školama	10.000,00			10.000,00
13.	Ostali programi u školstvu	60.000,00			60.000,00
14.	Sufinanciranje programa visokog obrazovanja	280.000,00			280.000,00
15.	**Sufinanciranje predškolskog odgoja i obrazovanja**	**650.000,00**			**650.000,00**
16.	Sufinanciranje rada Sveučilišta u Slavonskom Brodu	2.000.000,00			2.000.000,00
17.	Sufinanciranje prijevoza studenata željeznicom	380.000,00			380.000,00
18.	**Sufinanciranje projekata energetske obnove u obrazovanju**		**15.493.489,75**		**15.493.489,75**
	UKUPNO	4.668.425,00	38.027.949,93	15.027.172,00	57.723.546,93

V.

U članku VI. riječi „iznos od 17.000.000,00 kuna“ zamjenjuje se riječima „iznos od 15.000.000,00 kuna“.

VI.

Članak XVIII. stavak 1. mijenja se i glasi: “Sredstva iz članka V. stavak 1. točka 15.namijenjena su za sufinanciranje predškolskog odgoja i obrazovanja i to: za rad Dječjeg vrtića „Cekin“ u Slavonskom Brodu u iznosu od 240.000,00 kn, kapitalne donacije za obnovu objekta vrtića 200.000,00 kn, te za program male škole u iznosu od 210.000,00 kuna“.

VII.

Ovaj Program izmjena i dopuna Programa javnih potreba u školstvu stupa na snagu osmog dana od dana objave u „Službenom vjesniku Brodsko-posavske županije“.

ŽUPANIJSKA SKUPŠTINA
BRODDKO-POSAVSKE ŽUPANIJE

KLASA: 021-01/21-08/56
URBROJ: 2178/1-01-21-1
Slavonski Brod, 6. prosinca 2021.

PREDSJEDNIK
ŽUPANIJSKE SKUPŠTINE
Pero Ćosić, dipl.ing.građ., v.r.

190.

Na temelju članka 35. Zakona o lokalnoj i područnoj (regionalnoj) samoupravi („Narodne novine“ br. 33/01, 60/01, 129/05, 109/07, 125/08, 36/09, 150/11, 144/12, 19/13, 137/15, 123/17, 98/19 i 144/20), članka 76. stavka 4. Zakona o sportu („Narodne novine“ br. 71/06, 150/08, 124/10, 124/11, 86/12, 94/13, 85/15, 19/16, 98/19, 47/20 i 77/20), članka 20. stavka 2. Zakona o tehničkoj kulturi („Narodne novine“ br.76/93, 11/94 i 38/09) i članka 34. Statuta Brodsko-posavske županije („Službeni vjesnik Brodsko-posavske županije“ br. 10/09, 19/10, 2/13, 15/13 – pročišćeni tekst, 4/18, 5/20 i 7/21) Županijska skupština je na 4. sjednici, održanoj 6. prosinca 2021. godine, donijela

PROGRAM

o izmjenama Programa javnih potreba u sportu i tehničkoj kulturi na području Brodsko-posavske županije za 2021.godinu

I.

U Programu javnih potreba u sportu i tehničkoj kulturi na području Brodsko-posavske županije za 2021. godinu („Službeni vjesnik Brodsko-posavske županije“ br. 42/2020) u članku II. stavku 1. iznos „3.433.976,84“zamjenjuje se iznosom „3.653.976,84“.
U stavku 2.točki 1.iznos „3.129.543,40“ zamjenjuje se iznosom 3.349.543,40“.

II.

U članku III. stavak 2.iznos „1.368.935,08“ zamjenjuje se iznosom „1.398.935,08“.
U stavku 3.podstavku 1. iznos „1.310.000,00“ zamjenjuje se iznosom „1.500.000,00“.
Iznos „1.760.608,32“ zamjenjuje se iznosom „1.950.608,32“, a iznos „3.129.543,40“ zamjenjuje se iznosom „3.349.543,40“.

III.

Ovaj Program o izmjenama i dopunama programa stupa na snagu osmog dana od objave u „Službenom vjesniku Brodsko-posavske županije“.

ŽUPANIJSKA SKUPŠTINA
BRODSKO-POSAVSKE ŽUPANIJE

KLASA:021-01/21-08/57
URBROJ: 2178/1-01-21-1
Slavonski Brod, 6. prosinca 2021.

PREDSJEDNIK
ŽUPANIJSKE SKUPŠTINE
Pero Ćosić,dipl.ing.građ., v.r.

191.

Na temelju članka 35. Zakona o lokalnoj i područnoj (regionalnoj) samoupravi („Narodne novine“ br. 33/01, 60/01, 129/05, 109/07, 125/08, 36/09, 150/11, 144/12, 19/13, 137/15, 123/17, 98/19 i 144/20) i Zakona o financiranju jedinica lokalne i područne (regionalne) samouprave („Narodne novine“ br. 127/17), Zakona o zdravstvenoj zaštiti („Narodne novine“ br. 100/18, 125/19 i 147/20), Zakona o socijalnoj skrbi („Narodne novine“ br. 157/13, 152/14, 99/15, 52/16, 16/17, 130/17, 98/19 i 64/20) i članka 34. Statuta Brodsko-posavske županije („Službeni vjesnik Brodsko-posavske županije“ br.10/09, 19/10, 2/13, 15/13 – pročišćeni tekst, 4/18, 5/20 i 7/21), Županijska skupština je na 4. sjednici, održanoj 6. prosinca 2021. godine, donijela

PROGRAM

izmjena i dopuna Programa javnih potreba i potrebnih sredstava u području zdravstva i socijalne skrbi za koja se izdvajaju sredstva iz Proračuna Brodsko-posavske županije za 2021. godinu

I.

U Programu javnih potreba i potrebnih sredstava u području zdravstva i socijalne skrbi za koja se izdvajaju sredstva iz Proračuna Brodsko-posavske županije za 2021. godinu („Službeni vjesnik Brodsko-posavske županije“ br. 26/19) u točki **A. PROGRAM JAVNIH POTREBA U SOCJILNOJ SKRBI**, u podtočki **2. Javne potrebe u skrbi iz sredstava proračuna Brodsko-posavske županije,** u **Tablici 2: Javne potrebe u skrbi iz sredstava proračuna Brodsko-posavske županije** mijenja se stavka Županijski crveni križ, stavke 3.1., 4.1. i stavka Umirovljenički fond, te sada iste glase:

Županijski Crveni križ		Sredstva su namijenjena za provođenje projekata Županijskog društva Crvenog križa"H4H -Help for Health", "Edukacija interventnog tima" te redovno poslovanje	480.000,00
3.1.	Zdravstveno - socijalno, humanitarne i ostale udruge	Temeljem Javnog poziva odabrati će se programi i programsk e aktivnosti zdravstvenih i socio - humanitarnih udruga koje će se sufinancirati Brodsko -posavska županija iz svojih proračunskih sredstava.	162.00 0,00
4.1.	Udruge proizašle iz Domovinskog rata	Program kojim se pruža pomoć za tehničko funkcioniranje udruga proizašlih iz Domovinskog rata i pomoć u provođenju programskih aktivnosti, a temeljem Javnog poziva za područje županije.	345.000,00
	Umirovljenički fond	Sredstva su namijenjena za pomoć umirovljenicima za poboljšanje umirovljeničkog standarda i programske aktivnosti.	83.000,00

II.

U Programu javnih potreba i potrebnih sredstava u području zdravstva i socijalne skrbi za koja se izdvajaju sredstva iz Proračuna Brodsko-posavske županije za 2021. godinu („Službeni vjesnik Brodsko-posavske županije“ br. 26/19) u točki **B. PROGRAM JAVNIH POTREBA U ZDRAVSTVU**, podtočki **1.Financiranje decentraliziranih funkcija zdravstvenih ustanova**, mijenja se **Tablica 2: Javne potrebe u zdravstvu : decentralizirane funkcije,** te sada glasi:

Namjena	Plan 2021.
Za investicijsko i tekuće održavanje	4.012.025,05
Za investicijsko ulaganje	12.741.569,95
Ukupno	16.753.595,00

III.

U podtočki **3. Projekti u zdravstvu i socijalnoj skrbi sufinancirani sredstvima europskih i nacionalnih fondova** u **Tablici 3: Kapitalni projekt u zdravstvu i socijalnoj skrbi u 2021. godine** mijenjaju se stavke 4., 5., i 13, a stavka 6. se briše i umjesto nje dodaje se nova stavka 6., te sada iste glase:

Redni broj	Naziv projekta	Vrijednost [kn]
4.	Izrada projektne dokumentacije uređenja komunalne infrastrukture u krugu Opće bolnice „Dr. Josip Benčević“ Slavonski Brod	150.000,00
5.	Izrada projektne dokumentacije za CEHIM (Centar za hitnu urgentnu medicinu) Opće bolnice „Dr. Josip Benčević“ Slavonski Brod,	350.000,00
6.	Izrada projektne dokumentacije za dogradnju zgrade infektologije Opće bolnice „Dr. Josip Benčević“ Slavonski Brod,	270.000,00
13.	Medicinska oprema za opću bolnicu Dr. Josip Benčević“ Slavonski Brod	1.062.038,88

IV.

U podtočki **5. Ostali programi u zdravstvu** u **Tablici 4: Programi u zdravstvu** mijenjaju se stavke 2.1. i 4.3., te sada iste glase:

2.1.	Tekuće pomoći u zdravstvu i zdravstvenoj zaštiti pučanstva	Uvrštavanjem u Proračun Brodsko -posavske županije tekućih pomoći u zdravstvu i zdravstvenoj zaštiti pučanstva stvoreni su preduvjeti za veću participaciju Županije u radu zdravstvenih ustanova čiji je osnivač Brodsko-posavska županija. Planirana sredstva korist će se za organizaciju i provedbu seminara i stručnih skupova gdje će organizatori biti zdravstvene ustanove Brodsko - posavske županije, te za jednokratne pomoći za liječenje ili nabavku lijekova teško oboljelim pacijentima.	135.000,00
4.3.	Zdravstveno humanitarni programi i priredbe	Organizacija Dana HMP i ostalih programa obilježavanja značajnih datuma za zdravstvo na području Brodsko - posavske županije	80.000,00

V.

Ovaj Program o izmjenama i dopunama Programa javnih potreba i potrebnih sredstava u području zdravstva i socijalne skrbi za koja se izdvajaju sredstava iz Proračuna Brodsko-posavske županije za 2021. godinu stupa na snagu osmog dana od dana objave u „Službenom vjesniku Brodsko-posavske županije“.

ŽUPANIJSKA SKUPŠTINA
BRODSKO-POSAVSKE ŽUPANIJE

KLASA: 021-01/21-08/59
URBROJ: 2178/1-01-21-1
Slavonski Brod, 6. prosinca 2021.

PREDSJEDNIK
ŽUPANIJSKE SKUPŠTINE
Pero Ćosić, dipl.ing.građ., v.r.

192.

Na temelju članka 39. stavak 2. i članka 43. Zakona o proračunu (“Narodne novine” br. 87/08, 136/12. i 15/15.), Županijska skupština Brodsko-posavske županije na 4 . sjednici održanoj 6. prosinca 2021. godine, donijela je:

ODLUKU

o II. izmjenama i dopunama Proračuna Brodsko-posavske županije za 2021. godinu

I. OPĆI DIO

Članak 1.

U Proračunu Brodsko-posavske županije za 2021. godinu članak 1. mijenja se i glasi:

Proračun Brodsko-posavske županije za 2021. godinu sastoji se od:

A. RAČUNA PRIHODA I RASHODA

PRIHODI POSLOVANJA	1.163.378.324,21
PRIHODI OD PRODAJE NEFINANCIJSKE IMOVINE	2.309.496,57
RASHODI POSLOVANJA	1.011.547.854,48
RASHODI ZA NEFINANCIJSKU IMOVINU	168.071.542,69
RAZLIKA - VIŠAK / MANJAK	-13.931.576,39

B. REZULTAT IZ PRETHODNIH GODINA

MANJAK PRIHODA / VIŠAK PRIHODA	-8.159.638,57

C. RAČUN ZADUŽIVANJA / FINANCIRANJA

PRIMICI OD FINANCIJSKE IMOVINE I ZADUŽIVANJA	22.451.214,96
IZDACI ZA FINANCIJSKU IMOVINU I OTPLATE ZAJMOVA	360.000,00
NETO ZADUŽIVANJE / FINANCIRANJE	22.091.214,96

VIŠAK / MANJAK + RASPOLOŽIVA SREDSTVA IZ PRETHODNIH GODINA + NETO ZADUŽIVANJE / FINANCIRANJE	**Ø**

Članak 2.

Prihodi i izdaci po grupama utvrđuju se u Bilanci prihoda i izdataka za 2021. godinu, kako slijedi:

TABLICA BR.2 PRIJEDLOG II IZMJENA I DOPUNA PRORAČUNA BRODSKO-POSAVSKE ŽUPANIJE ZA 2021.

II IZMJENE I DOPUNE PRORAČUNA ZA 2021.

OPĆI DIO

		Izmjene i dopune proračuna za 2021.	Povećanje/ smanjenje	(%)	II izmjene i dopune proračuna za 2021.
A.	RAČUN PRIHODA I RASHODA				
	Prihodi poslovanja	1.104.361.203,73	59.017.120,48	5,3%	1.163.378.324,21
	Prihodi od prodaje nefinancijske imovine	2.919.194,69	-609.698,12	-20,9%	2.309.496,57
	Rashodi poslovanja	968.289.322,64	43.258.531,84	4,5%	1.011.547.854,48
	Rashodi za nabavu nefinancijske imovine	179.514.349,33	-11.442.806,64	-6,4%	168.071.542,69
	RAZLIKA	-40.523.273,55	26.591.697,16	-65,6%	-13.931.576,39
B.	RAČUN ZADUŽIVANJA/FINANCIRANJA				
	Primici od financijske imovine i zaduživanja	19.374.827,14	3.076.387,82	15,9%	22.451.214,96
	Izdaci za financijsku imovinu i otplate zajmova	360.000,00	0,00	0,0%	360.000,00
	NETO ZADUŽIVANJE/FINANCIRANJE	19.014.827,14	3.076.387,82	16,2%	22.091.214,96
C.	RASPOLOŽIVA SREDSTVA IZ PRETHODNIH GODINA				
	VIŠAK/MANJAK IZ PRETHODNIH GODINA	21.508.446,41	-29.668.084,98	-137,9%	-8.159.638,57
	VIŠAK/MANJAK + NETO ZADUŽIVANJA/FINANCIRANJA + RASPOLOŽIVA SREDSTVA IZ PRETHO	0,00	0,00	0,0%	0,00

BROJ KONTA	VRSTA PRIHODA / RASHODA	PLANIRANO	IZNOS	PROMJENA POSTOTAK	NOVI IZNOS
A. RAČUN PRIHODA I RASHODA					
6	**Prihodi poslovanja**	**1.104.361.203,73**	**59.017.120,48**	**5,3%**	**1.163.378.324,21**
61	**Prihodi od poreza**	**51.668.620,96**	**1.584.247,10**	**3,1%**	**53.252.868,06**
611	Porez i prirez na dohodak	45.826.520,96	584.247,10	1,3%	46.410.768,06
613	Porezi na imovinu	115.000,00	0,00	0,0%	115.000,00
614	Porezi na robu i usluge	5.725.100,00	1.000.000,00	17,5%	6.725.100,00
616	Ostali prihodi od poreza	2.000,00	0,00	0,0%	2.000,00
63	**Pomoći iz inozemstva i od subjekata unutar općeg proračuna**	**469.952.398,20**	**33.944.552,18**	**7,2%**	**503.896.950,38**
631	Pomoći od inozemnih vlada	100.000,00	-100.000,00	-100%	0,00
632	Pomoći od međunarodnih organizacija te institucija i tijela EU	0,00	0,00	0,0%	0,00
633	Pomoći proračunu iz drugih proračuna	59.819.248,06	2.172.605,30	3,6%	61.991.853,36
634	Pomoći od izvanproračunskih korisnika	7.509.850,28	5.333.324,12	71,0%	12.843.174,40
635	Pomoći izravnanja za decentralizirane funkcije	59.894.327,60	-11.142,00	0,0%	59.883.185,60
636	Pomoći proračunskim korisnicima iz proračuna koji im nije nadležan	246.930.030,88	10.508.774,41	4,3%	257.438.805,29
638	Pomoći iz državnog proračuna temeljem prijenosa EU sredstava	95.698.941,38	16.024.790,35	16,7%	111.723.731,73
639	Prijenosi između proračunskih korisnika istog proračuna	0,00	16.200,00	100%	16.200,00
64	**Prihodi od imovine**	**6.129.299,00**	**-431.300,14**	**-7,0%**	**5.697.998,86**
641	Prihodi od financijske imovine	594.171,00	-314.300,14	-52,9%	279.870,86
642	Prihodi od nefinancijske imovine	5.533.128,00	-117.000,00	-2,1%	5.416.128,00
643	Prihodi od kamata na dane zajmove	2.000,00	0,00	0,0%	2.000,00
65	**Prihodi od upravnih i administrativnih pristojbi, pristojbi po posebnim propisima i naknada**	**56.104.674,68**	**4.298.179,37**	**7,7%**	**60.402.854,05**
651	Upravne i administrativne pristojbe	2.220.000,00	0,00	0,0%	2.220.000,00
652	Prihodi po posebnim propisima	53.884.674,68	4.298.179,37	8,0%	58.182.854,05
66	**Prihodi od prodaje proizvoda i robe te pruženih usluga i prihodi od donacija**	**28.123.459,82**	**-162.719,59**	**-0,6%**	**27.960.740,23**
661	Prihodi od prodaje proizvoda i robe te pruženih usluga	24.414.249,82	275.852,91	1,1%	24.690.102,73
663	Donacije od pravnih i fizičkih osoba izvan općeg proračuna	3.709.210,00	-438.572,50	-11,8%	3.270.637,50
67	**Prihodi iz nadležnog proračuna i od HZZO-a temeljem ugovornih obveza**	**490.006.251,07**	**20.297.411,56**	**4,1%**	**510.303.662,63**
671	Prihodi iz nadležnog proračuna za financiranje redovne djelatnosti proračunskih korisnika	0,00	0,00	0,0%	0,00
673	Prihodi od HZZO-a na temelju ugovornih obveza	490.006.251,07	20.297.411,56	4,1%	510.303.662,63
68	**Kazne, upravne mjere i ostali prihodi**	**2.376.500,00**	**-513.250,00**	**-21,6%**	**1.863.250,00**
683	Ostali prihodi	2.376.500,00	-513.250,00	-21,6%	1.863.250,00
7	**Prihodi od prodaje nefinancijske imovine**	**2.919.194,69**	**-609.698,12**	**-20,9%**	**2.309.496,57**
71	**Prihodi od prodaje neproizvedene dugotrajne imovine**	**1.160.000,00**	**-650.000,00**	**-56,0%**	**510.000,00**
711	Prihodi od prodaje materijalne imovine - prirodnih bogatstava	1.160.000,00	-650.000,00	-56,0%	510.000,00
72	**Prihodi od prodaje proizvedene dugotrajne imovine**	**1.759.194,69**	**40.301,88**	**2,3%**	**1.799.496,57**
721	Prihodi od prodaje građevinskih objekata	1.652.868,30	37.984,64	2,3%	1.690.852,94
722	Prihodi od prodaje postrojenja i opreme	51.326,39	-8.163,56	-15,9%	43.162,83
723	Prihodi od prodaje prijevoznih sredstava	55.000,00	10.480,80	19,1%	65.480,80

3	**Rashodi poslovanja**	**968.289.322,64**	**43.258.531,84**	**4.5%**	**1.011.547.854,48**
31	**Rashodi za zaposlene**	**620.907.192,26**	**35.607.446,27**	**5.7%**	**656.514.638,53**
311	Plaće (Bruto)	520.117.534,02	30.508.237,08	5.9%	550.625.771,10
312	Ostali rashodi za zaposlene	20.437.162,95	1.929.382,21	9.4%	22.366.545,16
313	Doprinosi na plaće	80.352.495,29	3.169.826,98	3.9%	83.522.322,27
32	**Materijalni rashodi**	**293.259.306,62**	**10.047.087,56**	**3.4%**	**303.306.394,18**
321	Naknade troškova zaposlenima	25.193.590,16	951.649,28	3.8%	26.145.239,44
322	Rashodi za materijal i energiju	178.429.701,31	14.527.292,08	8.1%	192.956.993,39
323	Rashodi za usluge	68.797.945,83	-223.451,25	-0.3%	68.574.494,58
324	Naknade troškova osobama izvan radnog odnosa	6.723.623,72	-2.400.589,73	-35.7%	4.323.033,99
329	Ostali nespomenuti rashodi poslovanja	14.114.445,60	-2.807.812,82	-19.9%	11.306.632,78
34	**Financijski rashodi**	**2.325.052,80**	**438.323,64**	**18.9%**	**2.763.376,44**
342	Kamate za primljene kredite i zajmove	3.000,00	0,00	0.0%	3.000,00
343	Ostali financijski rashodi	2.322.052,80	438.323,64	18.9%	2.760.376,44
35	**Subvencije**	**7.487.000,00**	**-1.755.000,00**	**-23.4%**	**5.732.000,00**
351	Subvencije trgovačkim društvima u javnom sektoru	750.000,00	0,00	0.0%	750.000,00
352	Subvencije trgovačkim društvima, poljoprivrednicima i obrtnicima izvan javnog sektora	6.737.000,00	-1.755.000,00	-26.1%	4.982.000,00
353	Subvencije trgovačkim društvima, zadrugama, poljoprivrednicima i obrtnicima iz EU sredstava	0,00	0,00	0,0%	0,00
36	**Pomoći dane u inozemstvo i unutar općeg proračuna**	**7.966.100,00**	**-249.816,26**	**-3.1%**	**7.716.283,74**
361	Pomoći inozemnim vladama	1.000.000,00	-1.000.000,00	-100%	0,00
363	Pomoći unutar općeg proračuna	3.240.000,00	1.029.183,74	31.8%	4.269.183,74
366	Pomoći proračunskim korisnicima drugih proračuna	2.997.100,00	0,00	0.0%	2.997.100,00
368	Pomoći temeljem prijenosa EU sredstava	729.000,00	-329.000,00	-45.1%	400.000,00
369	Prijenosi između proračunskih korisnika istog proračuna	0,00	50.000,00	100%	50.000,00
37	**Naknade građanima i kućanstvima na temelju osiguranja i druge naknade**	**21.421.907,16**	**-1.678.601,47**	**-7.8%**	**19.743.305,69**
372	Ostale naknade građanima i kućanstvima iz proračuna	21.421.907,16	-1.678.601,47	-7.8%	19.743.305,69
38	**Ostali rashodi**	**14.922.763,80**	**849.092,10**	**5.7%**	**15.771.855,90**
381	Tekuće donacije	12.703.903,80	400.142,62	3.1%	13.104.046,42
382	Kapitalne donacije	967.500,00	200.000,00	20.7%	1.167.500,00
383	Kazne, penali i naknade štete	791.360,00	8.949,48	1.1%	800.309,48
385	Izvanredni rashodi	460.000,00	240.000,00	52.2%	700.000,00
4	**Rashodi za nabavu nefinancijske imovine**	**179.514.349,33**	**-11.442.806,64**	**-6.4%**	**168.071.542,69**
41	**Rashodi za nabavu neproizvedene dugotrajne imovine**	**630.372,50**	**-619.500,00**	**-98.3%**	**10.872,50**
412	Nematerijalna imovina	630.372,50	-619.500,00	-98.3%	10.872,50

42	**Rashodi za nabavu proizvedene dugotrajne imovine**	**56.184.455,35**	**3.527.380,02**	**6.3%**	**59.711.835,37**
421	Građevinski objekti	18.477.402,10	7.108.227,00	38.5%	25.585.629,10
422	Postrojenja i oprema	32.762.309,57	-4.047.877,93	-12.4%	28.714.431,64
423	Prijevozna sredstva	1.970.452,86	829.642,54	42.1%	2.800.095,40
424	Knjige, umjetnička djela i ostale izložbene vrijednosti	2.651.099,94	-338.271,93	-12.8%	2.312.828,01
425	Višegodišnji nasadi i osnovno stado	0,00	0,00	0,0%	0,00
426	Nematerijalna proizvedena imovina	323.190,88	-24.339,66	-7.5%	298.851,22
428	Predujmovi za nabavu proizvedene dugotrajne imovine	0,00	0,00	0,0%	0,00
45	**Rashodi za dodatna ulaganja na nefinancijskoj imovini**	**122.699.521,48**	**-14.350.686,66**	**-11.7%**	**108.348.834,82**
451	Dodatna ulaganja na građevinskim objektima	121.940.021,48	-14.169.905,16	-11.6%	107.770.116,32
452	Dodatna ulaganja na postrojenjima i opremi	630.000,00	-76.281,50	-12.1%	553.718,50
453	Dodatna ulaganja na prijevoznim sredstvima	0,00	25.000,00	100%	25.000,00
454	Dodatna ulaganja za ostalu nefinancijsku imovinu	129.500,00	-129.500,00	-100%	0,00
B. RAČUN ZADUŽIVANJA/FINANCIRANJA					
8	**Primici od financijske imovine i zaduživanja**	**19.374.827,14**	**3.076.387,82**	**15.9%**	**22.451.214,96**
81	**Primljeni povrati glavnica danih zajmova i depozita**	**200.000,00**	**-175.000,00**	**-87.5%**	**25.000,00**
812	Primici (povrati) glavnice zajmova danih neprofitnim organizacijama, građanima i kućanstvima	0,00	0,00	0,0%	0,00
816	Primici (povrati) glavnice zajmova danih trgovačkim društvima i obrtnicima izvan javnog sektora	20.000,00	-5.000,00	-25.0%	15.000,00
818	Primici od povrata depozita i jamčevnih pologa	180.000,00	-170.000,00	-94.4%	10.000,00
83	**Primici od prodaje dionica i udjela u glavnici**	**666.261,60**	**441.387,82**	**66.2%**	**1.107.649,42**
834	Primici od prodaje dionica i udjela u glavnici trgovačkih društava izvan javnog sektora	666.261,60	441.387,82	66.2%	1.107.649,42
84	**Primici od zaduživanja**	**18.508.565,54**	**2.810.000,00**	**15.2%**	**21.318.565,54**
842	Primljeni krediti i zajmovi od kreditnih i ostalih financijskih institucija u javnom sektoru	18.508.565,54	0,00	0,0%	18.508.565,54
844	Primljeni krediti i zajmovi od kreditnih i ostalih financijskih institucija izvan javnog sektora	0,00	0,00	0,0%	0,00
845	Primljeni zajmovi od trgovačkih društava i obrtnika izvan javnog sektora	0,00	0,00	0,0%	0,00
847	Primljeni zajmovi od drugih razina vlasti	0,00	2.810.000,00	100%	2.810.000,00
5	**Izdaci za financijsku imovinu i otplate zajmova**	**360.000,00**	**0,00**	**0,0%**	**360.000,00**
51	**Izdaci za dane zajmove i depozite**	**360.000,00**	**0,00**	**0,0%**	**360.000,00**
512	Izdaci za dane zajmove neprofitnim organizacijama, građanima i kućanstvima	0,00	0,00	0,0%	0,00
517	Dani zajmovi drugim razinama vlasti	360.000,00	0,00	0,0%	360.000,00
518	Izdaci za depozite i jamčevne pologe	0,00	0,00	0,0%	0,00
53	**Izdaci za dionice i udjele u glavnici**	**0,00**	**0,00**	**0,0%**	**0,00**
534	Dionice i udjeli u glavnici trgovačkih društava izvan javnog sektora	0,00	0,00	0,0%	0,00
C. RASPOLOŽIVA SREDSTVA IZ PRETHODNIH GODINA					
9	**Vlastiti izvori**	**21.508.446,41**	**-29.668.084,98**	**-137.9%**	**-8.159.638,57**
92	**Rezultat poslovanja**	**21.508.446,41**	**-29.668.084,98**	**-137.9%**	**-8.159.638,57**
922	Višak/manjak prihoda	21.508.446,41	-29.668.084,98	-137.9%	-8.159.638,57

Rashodi i izdaci Proračuna u svoti od **1.179.979.397,17 kn** raspoređuju se po nositeljima, korisnicima i potanjim namjenama u Posebnom dijelu, kako slijedi:

II IZMJENE I DOPUNE PRORAČUNA ZA 2021.

POSEBNI DIO

Broj konta	VRSTA RASHODA / IZDATAKA	Izmjene i dopune proračuna za 2021.	Izvršenje 1.1. - 31.10.2021.	Povećanje/ smanjenje	(%)	II izmjene i dopune proračuna za 2021.
SVEUKUPNO RASHODI / IZDACI		**1.148.163.671,97**	**587.135.569,26**	**31.815.725,20**	**2,77**	**1.179.979.397,17**
Razdjel 001 UO ZA POSLOVE ŽUPANA I ŽUPANIJSKE SKUPŠTINE		**5.785.934,56**	**7.775.492,34**	**5.070.725,37**	**87,64**	**10.856.659,93**
Program 1000 Djelatnost Stručne službe Županijske skupštine i Župana		**5.785.934,56**	**7.775.492,34**	**5.070.725,37**	**87,64**	**10.856.659,93**
Aktivnost A100001 Poslovanje Stručne službe Županijske skupštine i Župana		**1.225.474,66**	**800.347,98**	**12.349,84**	**1,01**	**1.237.824,50**
Izvor 1. OPĆI PRIHODI I PRIMICI		**1.225.474,66**	**800.347,98**	**12.349,84**	**1,01**	**1.237.824,50**
Izvor 1.1. OPĆI PRIHODI I PRIMICI		**1.225.474,66**	**800.347,98**	**12.349,84**	**1,01**	**1.237.824,50**
3	**Rashodi poslovanja**	**1.225.474,66**	**800.347,98**	**12.349,84**	**1,01**	**1.237.824,50**
32	**Materijalni rashodi**	**1.215.474,66**	**795.347,98**	**12.349,84**	**1,02**	**1.227.824,50**
321	Naknade troškova zaposlenima	22.000,00	5.525,00	-6.000,00	-27,27	16.000,00
322	Rashodi za materijal i energiju	10.000,00	2.598,75	-5.000,00	-50,00	5.000,00
323	Rashodi za usluge	275.000,00	307.469,96	108.612,50	39,50	383.612,50
324	Naknade troškova osobama izvan radnog odnosa	0,00	1.212,00	1.212,00	100,00	1.212,00
329	Ostali nespomenuti rashodi poslovanja	908.474,66	478.542,27	-86.474,66	-9,52	822.000,00
38	**Ostali rashodi**	**10.000,00**	**5.000,00**	**0,00**	**0,00**	**10.000,00**
381	Tekuće donacije	10.000,00	5.000,00	0,00	0,00	10.000,00
Aktivnost A100002 Sufinanciranje sustava zaštite i spašavanja		**490.000,00**	**4.697.483,46**	**6.362.892,10**	**1.298,55**	**6.852.892,10**
Izvor 1. OPĆI PRIHODI I PRIMICI		**490.000,00**	**755.235,75**	**420.644,39**	**85,85**	**910.644,39**
Izvor 1.1. OPĆI PRIHODI I PRIMICI		**490.000,00**	**755.235,75**	**420.644,39**	**85,85**	**910.644,39**
3	**Rashodi poslovanja**	**460.000,00**	**755.235,75**	**440.644,39**	**95,79**	**900.644,39**
32	**Materijalni rashodi**	**355.000,00**	**689.965,02**	**445.644,39**	**125,53**	**800.644,39**
322	Rashodi za materijal i energiju	30.000,00	0,00	-20.000,00	-66,67	10.000,00
323	Rashodi za usluge	305.000,00	689.965,02	475.644,39	155,95	780.644,39
329	Ostali nespomenuti rashodi poslovanja	20.000,00	0,00	-10.000,00	-50,00	10.000,00
38	**Ostali rashodi**	**105.000,00**	**65.270,73**	**-5.000,00**	**-4,76**	**100.000,00**
381	Tekuće donacije	5.000,00	0,00	-5.000,00	-100,00	0,00
382	Kapitalne donacije	100.000,00	65.270,73	0,00	0,00	100.000,00
4	**Rashodi za nabavu nefinancijske imovine**	**30.000,00**	**0,00**	**-20.000,00**	**-66,67**	**10.000,00**
42	**Rashodi za nabavu proizvedene dugotrajne imovine**	**30.000,00**	**0,00**	**-20.000,00**	**-66,67**	**10.000,00**
422	Postrojenja i oprema	30.000,00	0,00	-20.000,00	-66,67	10.000,00

Izvor 5. POMOĆI		**0,00**	**3.942.247,71**	**5.942.247,71**	**100,00**	**5.942.247,71**
Izvor 5.1. POMOĆI - BPŽ		**0,00**	**3.942.247,71**	**5.942.247,71**	**100,00**	**5.942.247,71**
3	**Rashodi poslovanja**	**0,00**	**3.942.247,71**	**5.942.247,71**	**100,00**	**5.942.247,71**
32	**Materijalni rashodi**	**0,00**	**3.942.247,71**	**5.942.247,71**	**100,00**	**5.942.247,71**
322	Rashodi za materijal i energiju	0,00	3.942.247,71	5.942.247,71	100,00	5.942.247,71
Aktivnost A100003 Financiranje izdavanja Službenog vjesnika		**80.000,00**	**66.316,88**	**0,00**	**0,00**	**80.000,00**
Izvor 1. OPĆI PRIHODI I PRIMICI		**80.000,00**	**66.316,88**	**0,00**	**0,00**	**80.000,00**
Izvor 1.1. OPĆI PRIHODI I PRIMICI		**80.000,00**	**66.316,88**	**0,00**	**0,00**	**80.000,00**
3	**Rashodi poslovanja**	**80.000,00**	**66.316,88**	**0,00**	**0,00**	**80.000,00**
32	**Materijalni rashodi**	**80.000,00**	**66.316,88**	**0,00**	**0,00**	**80.000,00**
323	Rashodi za usluge	80.000,00	66.316,88	0,00	0,00	80.000,00
Aktivnost A100004 Financiranje nacionalnih manjina		**271.000,00**	**188.000,00**	**0,00**	**0,00**	**271.000,00**
Izvor 1. OPĆI PRIHODI I PRIMICI		**271.000,00**	**188.000,00**	**0,00**	**0,00**	**271.000,00**
Izvor 1.1. OPĆI PRIHODI I PRIMICI		**271.000,00**	**188.000,00**	**0,00**	**0,00**	**271.000,00**
3	**Rashodi poslovanja**	**271.000,00**	**188.000,00**	**0,00**	**0,00**	**271.000,00**
38	**Ostali rashodi**	**271.000,00**	**188.000,00**	**0,00**	**0,00**	**271.000,00**
381	Tekuće donacije	271.000,00	188.000,00	0,00	0,00	271.000,00
Aktivnost A100005 Financiranje političkih stranaka		**875.000,00**	**544.966,48**	**0,00**	**0,00**	**875.000,00**
Izvor 1. OPĆI PRIHODI I PRIMICI		**875.000,00**	**544.966,48**	**0,00**	**0,00**	**875.000,00**
Izvor 1.1. OPĆI PRIHODI I PRIMICI		**875.000,00**	**544.966,48**	**0,00**	**0,00**	**875.000,00**
3	**Rashodi poslovanja**	**875.000,00**	**544.966,48**	**0,00**	**0,00**	**875.000,00**
38	**Ostali rashodi**	**875.000,00**	**544.966,48**	**0,00**	**0,00**	**875.000,00**
381	Tekuće donacije	875.000,00	544.966,48	0,00	0,00	875.000,00
Aktivnost A100006 Dan Županije		**137.196,00**	**42.596,50**	**-74.599,50**	**-54,37**	**62.596,50**
Izvor 1. OPĆI PRIHODI I PRIMICI		**137.196,00**	**42.596,50**	**-74.599,50**	**-54,37**	**62.596,50**
Izvor 1.1. OPĆI PRIHODI I PRIMICI		**137.196,00**	**42.596,50**	**-74.599,50**	**-54,37**	**62.596,50**
3	**Rashodi poslovanja**	**137.196,00**	**42.596,50**	**-74.599,50**	**-54,37**	**62.596,50**
32	**Materijalni rashodi**	**118.470,00**	**22.307,50**	**-76.162,50**	**-64,29**	**42.307,50**
323	Rashodi za usluge	61.068,00	22.307,50	-38.760,50	-63,47	22.307,50
329	Ostali nespomenuti rashodi poslovanja	57.402,00	0,00	-37.402,00	-65,16	20.000,00
38	**Ostali rashodi**	**18.726,00**	**20.289,00**	**1.563,00**	**8,35**	**20.289,00**
381	Tekuće donacije	18.726,00	20.289,00	1.563,00	8,35	20.289,00
Aktivnost A100011 Savjet mladih		**130.000,00**	**37.982,21**	**-80.452,00**	**-61,89**	**49.548,00**
Izvor 1. OPĆI PRIHODI I PRIMICI		**130.000,00**	**37.982,21**	**-80.452,00**	**-61,89**	**49.548,00**
Izvor 1.1. OPĆI PRIHODI I PRIMICI		**130.000,00**	**37.982,21**	**-80.452,00**	**-61,89**	**49.548,00**
3	**Rashodi poslovanja**	**130.000,00**	**37.982,21**	**-80.452,00**	**-61,89**	**49.548,00**
32	**Materijalni rashodi**	**80.000,00**	**37.982,21**	**-30.452,00**	**-38,07**	**49.548,00**
323	Rashodi za usluge	35.000,00	5.375,00	-25.000,00	-71,43	10.000,00
324	Naknade troškova osobama izvan radnog odnosa	40.000,00	13.059,21	-20.000,00	-50,00	20.000,00
329	Ostali nespomenuti rashodi poslovanja	5.000,00	19.548,00	14.548,00	290,96	19.548,00
38	**Ostali rashodi**	**50.000,00**	**0,00**	**-50.000,00**	**-100,00**	**0,00**
381	Tekuće donacije	50.000,00	0,00	-50.000,00	-100,00	0,00

Kapitalni projekt K100008 Nabava opreme neophodne za redovito djelovanje javne uprave		**30.000,00**	**0,00**	**0,00**	**0,00**	**30.000,00**
Izvor 1. OPĆI PRIHODI I PRIMICI		**30.000,00**	**0,00**	**0,00**	**0,00**	**30.000,00**
Izvor 1.1. OPĆI PRIHODI I PRIMICI		**30.000,00**	**0,00**	**0,00**	**0,00**	**30.000,00**
4	**Rashodi za nabavu nefinancijske imovine**	**30.000,00**	**0,00**	**0,00**	**0,00**	**30.000,00**
42	**Rashodi za nabavu proizvedene dugotrajne imovine**	**30.000,00**	**0,00**	**0,00**	**0,00**	**30.000,00**
426	Nematerijalna proizvedena imovina	30.000,00	0,00	0,00	0,00	30.000,00
Tekući projekt T100007 Rashodi za održavanje izbora/lokalni izbori/ izbori za nacionalne manji		**2.547.263,90**	**1.397.798,83**	**-1.149.465,07**	**-45,13**	**1.397.798,83**
Izvor 1. OPĆI PRIHODI I PRIMICI		**952.277,98**	**1.370.403,98**	**418.126,00**	**43,91**	**1.370.403,98**
Izvor 1.1. OPĆI PRIHODI I PRIMICI		**952.277,98**	**1.370.403,98**	**418.126,00**	**43,91**	**1.370.403,98**
3	**Rashodi poslovanja**	**952.277,98**	**1.370.403,98**	**418.126,00**	**43,91**	**1.370.403,98**
32	**Materijalni rashodi**	**952.277,98**	**366.157,58**	**-586.120,40**	**-61,55**	**366.157,58**
321	Naknade troškova zaposlenima	340,00	0,00	-340,00	-100,00	0,00
322	Rashodi za materijal i energiju	70.764,81	166.505,71	95.740,90	135,29	166.505,71
323	Rashodi za usluge	40.785,00	14.102,64	-26.682,36	-65,42	14.102,64
324	Naknade troškova osobama izvan radnog odnosa	840.388,17	3.135,57	-837.252,60	-99,63	3.135,57
329	Ostali nespomenuti rashodi poslovanja	0,00	182.413,66	182.413,66	100,00	182.413,66
36	**Pomoći dane u inozemstvo i unutar općeg proračuna**	**0,00**	**739.183,74**	**739.183,74**	**100,00**	**739.183,74**
363	Pomoći unutar općeg proračuna	0,00	739.183,74	739.183,74	100,00	739.183,74
38	**Ostali rashodi**	**0,00**	**265.062,66**	**265.062,66**	**100,00**	**265.062,66**
381	Tekuće donacije	0,00	265.062,66	265.062,66	100,00	265.062,66
Izvor 5. POMOĆI		**1.594.985,92**	**27.394,85**	**-1.567.591,07**	**-98,28**	**27.394,85**
Izvor 5.1. POMOĆI - BPŽ		**1.594.985,92**	**27.394,85**	**-1.567.591,07**	**-98,28**	**27.394,85**
3	**Rashodi poslovanja**	**1.594.985,92**	**27.394,85**	**-1.567.591,07**	**-98,28**	**27.394,85**
32	**Materijalni rashodi**	**1.594.985,92**	**27.394,85**	**-1.567.591,07**	**-98,28**	**27.394,85**
322	Rashodi za materijal i energiju	167.031,88	13.781,25	-153.250,63	-91,75	13.781,25
323	Rashodi za usluge	99.815,00	0,00	-99.815,00	-100,00	0,00
329	Ostali nespomenuti rashodi poslovanja	1.328.139,04	13.613,60	-1.314.525,44	-98,97	13.613,60
Razdjel 002 UO ZA PRORAČUN I FINANCIJE		**41.328.725,88**	**30.126.715,14**	**1.520.500,00**	**3,68**	**42.849.225,88**
Program 1100 Djelatnost Ureda Župana		**1.858.811,16**	**1.569.009,31**	**240.000,00**	**12,91**	**2.098.811,16**
Aktivnost A110001 Poslovanje Ureda Župana		**1.398.811,16**	**1.018.709,31**	**0,00**	**0,00**	**1.398.811,16**
Izvor 1. OPĆI PRIHODI I PRIMICI		**1.398.811,16**	**1.018.709,31**	**0,00**	**0,00**	**1.398.811,16**
Izvor 1.1. OPĆI PRIHODI I PRIMICI		**1.398.811,16**	**1.018.709,31**	**0,00**	**0,00**	**1.398.811,16**
3	**Rashodi poslovanja**	**1.398.811,16**	**1.018.709,31**	**0,00**	**0,00**	**1.398.811,16**
31	**Rashodi za zaposlene**	**928.811,16**	**760.569,94**	**0,00**	**0,00**	**928.811,16**
311	Plaće (Bruto)	797.811,16	652.849,73	0,00	0,00	797.811,16
313	Doprinosi na plaće	131.000,00	107.720,21	0,00	0,00	131.000,00
32	**Materijalni rashodi**	**420.000,00**	**258.139,37**	**0,00**	**0,00**	**420.000,00**
329	Ostali nespomenuti rashodi poslovanja	420.000,00	258.139,37	0,00	0,00	420.000,00
38	**Ostali rashodi**	**50.000,00**	**0,00**	**0,00**	**0,00**	**50.000,00**
381	Tekuće donacije	50.000,00	0,00	0,00	0,00	50.000,00

Aktivnost A110002 Intervencijski programi i zalihe		**460.000,00**	**550.300,00**	**240.000,00**	**52,17**	**700.000,00**
Izvor 1. OPĆI PRIHODI I PRIMICI		**460.000,00**	**550.300,00**	**240.000,00**	**52,17**	**700.000,00**
Izvor 1.1. OPĆI PRIHODI I PRIMICI		**460.000,00**	**550.300,00**	**240.000,00**	**52,17**	**700.000,00**
3	**Rashodi poslovanja**	**460.000,00**	**550.300,00**	**240.000,00**	**52,17**	**700.000,00**
38	**Ostali rashodi**	**460.000,00**	**550.300,00**	**240.000,00**	**52,17**	**700.000,00**
381	Tekuće donacije	0,00	285.600,00	0,00	0,00	0,00
382	Kapitalne donacije	0,00	264.700,00	0,00	0,00	0,00
385	Izvanredni rashodi	460.000,00	0,00	240.000,00	52,17	700.000,00
Program 2000 Djelatnost javne uprave i administracije		**39.469.914,72**	**28.557.705,83**	**1.280.500,00**	**3,24**	**40.750.414,72**
Aktivnost A200001 Javna uprava i administracija		**36.349.914,72**	**27.812.278,26**	**1.280.500,00**	**3,52**	**37.630.414,72**
Izvor 1. OPĆI PRIHODI I PRIMICI		**36.346.914,72**	**27.812.278,26**	**1.283.500,00**	**3,53**	**37.630.414,72**
Izvor 1.1. OPĆI PRIHODI I PRIMICI		**36.346.914,72**	**27.812.278,26**	**1.283.500,00**	**3,53**	**37.630.414,72**
3	**Rashodi poslovanja**	**36.344.914,72**	**27.812.278,26**	**1.283.500,00**	**3,53**	**37.628.414,72**
31	**Rashodi za zaposlene**	**24.273.914,72**	**18.407.484,39**	**200.000,00**	**0,82**	**24.473.914,72**
311	Plaće (Bruto)	19.692.566,08	14.754.974,77	0,00	0,00	19.692.566,08
312	Ostali rashodi za zaposlene	1.300.000,00	1.217.729,20	200.000,00	15,38	1.500.000,00
313	Doprinosi na plaće	3.281.348,64	2.434.780,42	0,00	0,00	3.281.348,64
32	**Materijalni rashodi**	**11.188.000,00**	**8.917.667,30**	**1.140.000,00**	**10,19**	**12.328.000,00**
321	Naknade troškova zaposlenima	1.663.000,00	1.320.589,54	50.000,00	3,01	1.713.000,00
322	Rashodi za materijal i energiju	3.400.000,00	2.429.162,82	-70.000,00	-2,06	3.330.000,00
323	Rashodi za usluge	5.450.000,00	4.727.947,10	1.160.000,00	21,28	6.610.000,00
324	Naknade troškova osobama izvan radnog odnosa	40.000,00	0,00	-20.000,00	-50,00	20.000,00
329	Ostali nespomenuti rashodi poslovanja	635.000,00	439.967,84	20.000,00	3,15	655.000,00
34	**Financijski rashodi**	**812.000,00**	**448.536,57**	**-56.500,00**	**-6,96**	**755.500,00**
342	Kamate za primljene kredite i zajmove	3.000,00	0,00	0,00	0,00	3.000,00
343	Ostali financijski rashodi	809.000,00	448.536,57	-56.500,00	-6,98	752.500,00
37	**Naknade građanima i kućanstvima na temelju osiguranja i druge naknade**	**70.000,00**	**38.590,00**	**0,00**	**0,00**	**70.000,00**
372	Ostale naknade građanima i kućanstvima iz proračuna	70.000,00	38.590,00	0,00	0,00	70.000,00
38	**Ostali rashodi**	**1.000,00**	**0,00**	**0,00**	**0,00**	**1.000,00**
383	Kazne, penali i naknade štete	1.000,00	0,00	0,00	0,00	1.000,00
4	**Rashodi za nabavu nefinancijske imovine**	**2.000,00**	**0,00**	**0,00**	**0,00**	**2.000,00**
42	**Rashodi za nabavu proizvedene dugotrajne imovine**	**2.000,00**	**0,00**	**0,00**	**0,00**	**2.000,00**
424	Knjige, umjetnička djela i ostale izložbene vrijednosti	2.000,00	0,00	0,00	0,00	2.000,00
Izvor 4. PRIHODI ZA POSEBNE NAMJENE		**3.000,00**	**0,00**	**-3.000,00**	**-100,00**	**0,00**
Izvor 4.1. PRIHODI ZA POSEBNE NAMJENE - BPŽ		**3.000,00**	**0,00**	**-3.000,00**	**-100,00**	**0,00**
3	**Rashodi poslovanja**	**3.000,00**	**0,00**	**-3.000,00**	**-100,00**	**0,00**
32	**Materijalni rashodi**	**3.000,00**	**0,00**	**-3.000,00**	**-100,00**	**0,00**
324	Naknade troškova osobama izvan radnog odnosa	3.000,00	0,00	-3.000,00	-100,00	0,00

Aktivnost A200005 Popis stanovništva, kućanstava i stanova	**2.150.000,00**	**81.410,00**	**0,00**	**0,00**	**2.150.000,00**
Izvor 5. POMOĆI	**2.150.000,00**	**81.410,00**	**0,00**	**0,00**	**2.150.000,00**
Izvor 5.1. POMOĆI - BPŽ	**2.150.000,00**	**81.410,00**	**0,00**	**0,00**	**2.150.000,00**
3 Rashodi poslovanja	**2.150.000,00**	**81.410,00**	**0,00**	**0,00**	**2.150.000,00**
32 Materijalni rashodi	**2.150.000,00**	**81.410,00**	**0,00**	**0,00**	**2.150.000,00**
323 Rashodi za usluge	0,00	81.410,00	90.000,00	100,00	90.000,00
324 Naknade troškova osobama izvan radnog odnosa	0,00	0,00	2.060.000,00	100,00	2.060.000,00
329 Ostali nespomenuti rashodi poslovanja	2.150.000,00	0,00	-2.150.000,00	-100,00	0,00
Kapitalni projekt K200002 Nabava opreme neophodne za rad Županije	**970.000,00**	**664.017,57**	**0,00**	**0,00**	**970.000,00**
Izvor 1. OPĆI PRIHODI I PRIMICI	**970.000,00**	**664.017,57**	**0,00**	**0,00**	**970.000,00**
Izvor 1.1. OPĆI PRIHODI I PRIMICI	**970.000,00**	**664.017,57**	**0,00**	**0,00**	**970.000,00**
4 Rashodi za nabavu nefinancijske imovine	**970.000,00**	**664.017,57**	**0,00**	**0,00**	**970.000,00**
42 Rashodi za nabavu proizvedene dugotrajne imovine	**700.000,00**	**546.292,57**	**100.000,00**	**14,29**	**800.000,00**
422 Postrojenja i oprema	680.000,00	546.292,57	100.000,00	14,71	780.000,00
426 Nematerijalna proizvedena imovina	20.000,00	0,00	0,00	0,00	20.000,00
45 Rashodi za dodatna ulaganja na nefinancijskoj imovini	**270.000,00**	**117.725,00**	**-100.000,00**	**-37,04**	**170.000,00**
451 Dodatna ulaganja na građevinskim objektima	10.000,00	0,00	0,00	0,00	10.000,00
452 Dodatna ulaganja na postrojenjima i opremi	260.000,00	117.725,00	-100.000,00	-38,46	160.000,00
Razdjel 006 UO ZA OBRAZOVANJE, ŠPORT I KULTURU	**364.858.961,37**	**163.154.375,06**	**-2.489.785,06**	**-0,68**	**362.369.176,31**
Program 6000 Odgoj i obrazovanje	**347.317.036,96**	**153.699.411,31**	**2.828.658,03**	**0,81**	**350.145.694,99**
Aktivnost A600001 Predškolski odgoj i obrazovanje	**450.000,00**	**231.420,00**	**200.000,00**	**44,44**	**650.000,00**
Izvor 1. OPĆI PRIHODI I PRIMICI	**450.000,00**	**231.420,00**	**200.000,00**	**44,44**	**650.000,00**
Izvor 1.1. OPĆI PRIHODI I PRIMICI	**450.000,00**	**231.420,00**	**200.000,00**	**44,44**	**650.000,00**
3 Rashodi poslovanja	**450.000,00**	**231.420,00**	**200.000,00**	**44,44**	**650.000,00**
36 Pomoći dane u inozemstvo i unutar općeg proračuna	**210.000,00**	**51.420,00**	**0,00**	**0,00**	**210.000,00**
363 Pomoći unutar općeg proračuna	210.000,00	51.420,00	0,00	0,00	210.000,00
38 Ostali rashodi	**240.000,00**	**180.000,00**	**200.000,00**	**83,33**	**440.000,00**
381 Tekuće donacije	240.000,00	180.000,00	0,00	0,00	240.000,00
382 Kapitalne donacije	0,00	0,00	200.000,00	100,00	200.000,00

Aktivnost A600002 Osnovno školstvo		**17.284.901,26**	**6.003.018,69**	**-3.051.902,00**	**-17,66**	**14.232.999,26**
Izvor 5. POMOĆI		**17.284.901,26**	**6.003.018,69**	**-3.051.902,00**	**-17,66**	**14.232.999,26**
Izvor 5.2. DECENTRALIZIRANA SREDSTVA		**8.766.985,00**	**5.276.111,79**	**-64.595,84**	**-0,74**	**8.702.389,16**
3	**Rashodi poslovanja**	**8.766.985,00**	**5.276.111,79**	**-64.595,84**	**-0,74**	**8.702.389,16**
31	**Rashodi za zaposlene**	**78.900,00**	**60.400,00**	**15.200,00**	**19,26**	**94.100,00**
312	Ostali rashodi za zaposlene	78.900,00	60.400,00	15.200,00	19,26	94.100,00
32	**Materijalni rashodi**	**8.659.782,00**	**5.199.509,19**	**-81.569,36**	**-0,94**	**8.578.212,64**
321	Naknade troškova zaposlenima	613.237,96	230.000,14	-235.826,00	-38,46	377.411,96
322	Rashodi za materijal i energiju	5.275.987,00	3.196.242,06	94.234,89	1,79	5.370.221,89
323	Rashodi za usluge	2.260.593,70	1.480.456,42	58.792,00	2,60	2.319.385,70
324	Naknade troškova osobama izvan radnog odnosa	900,00	0,00	-500,00	-55,56	400,00
329	Ostali nespomenuti rashodi poslovanja	509.063,34	292.810,57	1.729,75	0,34	510.793,09
34	**Financijski rashodi**	**16.320,00**	**3.168,68**	**-4.168,48**	**-25,54**	**12.151,52**
343	Ostali financijski rashodi	16.320,00	3.168,68	-4.168,48	-25,54	12.151,52
37	**Naknade građanima i kućanstvima na temelju osiguranja i druge naknade**	**11.983,00**	**13.033,92**	**5.942,00**	**49,59**	**17.925,00**
372	Ostale naknade građanima i kućanstvima iz proračuna	11.983,00	13.033,92	5.942,00	49,59	17.925,00
Izvor 5.4. DECENTRALIZIRANA SREDSTVA (OBVEZE)		**8.517.916,26**	**726.906,90**	**-2.987.306,16**	**-35,07**	**5.530.610,10**
3	**Rashodi poslovanja**	**8.517.916,26**	**726.906,90**	**-2.987.306,16**	**-35,07**	**5.530.610,10**
32	**Materijalni rashodi**	**8.514.916,26**	**726.906,90**	**-2.987.306,16**	**-35,08**	**5.527.610,10**
321	Naknade troškova zaposlenima	30.000,00	0,00	-22.000,00	-73,33	8.000,00
322	Rashodi za materijal i energiju	3.152.852,76	97.750,00	-2.430.000,00	-77,07	722.852,76
323	Rashodi za usluge	5.175.063,50	626.031,90	-435.306,16	-8,41	4.739.757,34
329	Ostali nespomenuti rashodi poslovanja	157.000,00	3.125,00	-100.000,00	-63,69	57.000,00
34	**Financijski rashodi**	**3.000,00**	**0,00**	**0,00**	**0,00**	**3.000,00**
343	Ostali financijski rashodi	3.000,00	0,00	0,00	0,00	3.000,00

Aktivnost A600004 Srednje školstvo		**11.949.916,96**	**6.427.190,06**	**-859.240,00**	**-7,19**	**11.090.676,96**
Izvor 5. POMOĆI		**11.949.916,96**	**6.427.190,06**	**-859.240,00**	**-7,19**	**11.090.676,96**
Izvor 5.2. DECENTRALIZIRANA SREDSTVA		**9.830.157,00**	**5.829.167,87**	**-184.354,00**	**-1,88**	**9.645.803,00**
3	**Rashodi poslovanja**	**9.825.986,00**	**5.828.069,26**	**-181.383,00**	**-1,85**	**9.644.603,00**
31	**Rashodi za zaposlene**	**22.200,00**	**31.200,00**	**22.150,00**	**99,77**	**44.350,00**
312	Ostali rashodi za zaposlene	22.200,00	31.200,00	22.150,00	99,77	44.350,00
32	**Materijalni rashodi**	**9.793.836,00**	**5.792.012,38**	**-205.583,00**	**-2,10**	**9.588.253,00**
321	Naknade troškova zaposlenima	3.100.300,00	1.727.531,78	-243.910,00	-7,87	2.856.390,00
322	Rashodi za materijal i energiju	3.998.362,00	2.425.330,80	29.796,00	0,75	4.028.158,00
323	Rashodi za usluge	2.110.435,00	1.324.691,74	5.722,00	0,27	2.116.157,00
324	Naknade troškova osobama izvan radnog odnosa	6.712,00	1.814,50	-2.912,00	-43,38	3.800,00
329	Ostali nespomenuti rashodi poslovanja	578.027,00	312.643,56	5.721,00	0,99	583.748,00
34	**Financijski rashodi**	**9.450,00**	**4.856,88**	**2.050,00**	**21,69**	**11.500,00**
343	Ostali financijski rashodi	9.450,00	4.856,88	2.050,00	21,69	11.500,00
38	**Ostali rashodi**	**500,00**	**0,00**	**0,00**	**0,00**	**500,00**
381	Tekuće donacije	500,00	0,00	0,00	0,00	500,00
4	**Rashodi za nabavu nefinancijske imovine**	**4.171,00**	**1.098,61**	**-2.971,00**	**-71,23**	**1.200,00**
42	**Rashodi za nabavu proizvedene dugotrajne imovine**	**4.171,00**	**1.098,61**	**-2.971,00**	**-71,23**	**1.200,00**
424	Knjige, umjetnička djela i ostale izložbene vrijednosti	4.171,00	1.098,61	-2.971,00	-71,23	1.200,00
Izvor 5.4. DECENTRALIZIRANA SREDSTVA (OBVEZE)		**2.119.759,96**	**598.022,19**	**-674.886,00**	**-31,84**	**1.444.873,96**
3	**Rashodi poslovanja**	**2.119.759,96**	**598.022,19**	**-674.886,00**	**-31,84**	**1.444.873,96**
32	**Materijalni rashodi**	**1.569.759,96**	**205.171,56**	**-674.886,00**	**-42,99**	**894.873,96**
321	Naknade troškova zaposlenima	13.000,00	0,00	0,00	0,00	13.000,00
322	Rashodi za materijal i energiju	1.007.759,96	0,00	-747.646,00	-74,19	260.113,96
323	Rashodi za usluge	488.000,00	170.982,81	72.760,00	14,91	560.760,00
329	Ostali nespomenuti rashodi poslovanja	61.000,00	34.188,75	0,00	0,00	61.000,00
36	**Pomoći dane u inozemstvo i unutar općeg proračuna**	**550.000,00**	**392.850,63**	**0,00**	**0,00**	**550.000,00**
366	Pomoći proračunskim korisnicima drugih proračuna	550.000,00	392.850,63	0,00	0,00	550.000,00

Aktivnost A600006 Financiranje iznad minimalnog standarda-osnovno školstvo		**142.208.202,19**	**70.794.254,31**	**7.190.352,63**	**5,06**	**149.398.554,82**
Izvor	**3. VLASTITI PRIHODI**	**725.853,28**	**59.914,67**	**-244.487,16**	**-33,68**	**481.366,12**
Izvor	**3.1. VLASTITI PRIHODI- PK**	**493.853,28**	**59.914,67**	**-93.487,16**	**-18,93**	**400.366,12**
3	**Rashodi poslovanja**	**269.408,63**	**34.134,69**	**-30.359,87**	**-11,27**	**239.048,76**
31	**Rashodi za zaposlene**	**2.180,00**	**0,00**	**-380,00**	**-17,43**	**1.800,00**
311	Plaće (Bruto)	1.999,00	0,00	-380,00	-19,01	1.619,00
312	Ostali rashodi za zaposlene	100,00	0,00	0,00	0,00	100,00
313	Doprinosi na plaće	81,00	0,00	0,00	0,00	81,00
32	**Materijalni rashodi**	**267.228,63**	**34.134,69**	**-29.979,87**	**-11,22**	**237.248,76**
321	Naknade troškova zaposlenima	5.700,00	0,00	-4.650,00	-81,58	1.050,00
322	Rashodi za materijal i energiju	92.887,51	11.992,86	-4.184,10	-4,50	88.703,41
323	Rashodi za usluge	32.375,00	4.546,34	-12.700,00	-39,23	19.675,00
324	Naknade troškova osobama izvan radnog odnosa	35.977,92	0,00	-6.461,13	-17,96	29.516,79
329	Ostali nespomenuti rashodi poslovanja	100.288,20	17.595,49	-1.984,64	-1,98	98.303,56
4	**Rashodi za nabavu nefinancijske imovine**	**224.444,65**	**25.779,98**	**-63.127,29**	**-28,13**	**161.317,36**
42	**Rashodi za nabavu proizvedene dugotrajne imovine**	**224.444,65**	**25.779,98**	**-63.127,29**	**-28,13**	**161.317,36**
422	Postrojenja i oprema	193.364,84	14.171,03	-68.736,29	-35,55	124.628,55
424	Knjige, umjetnička djela i ostale izložbene vrijednosti	31.079,81	11.608,95	5.609,00	18,05	36.688,81
Izvor	**3.2. VLASTITI PRIHODI-BPŽ**	**232.000,00**	**0,00**	**-151.000,00**	**-65,09**	**81.000,00**
3	**Rashodi poslovanja**	**167.000,00**	**0,00**	**-111.000,00**	**-66,47**	**56.000,00**
32	**Materijalni rashodi**	**167.000,00**	**0,00**	**-111.000,00**	**-66,47**	**56.000,00**
322	Rashodi za materijal i energiju	30.000,00	0,00	-26.000,00	-86,67	4.000,00
323	Rashodi za usluge	100.000,00	0,00	-85.000,00	-85,00	15.000,00
329	Ostali nespomenuti rashodi poslovanja	37.000,00	0,00	0,00	0,00	37.000,00
4	**Rashodi za nabavu nefinancijske imovine**	**65.000,00**	**0,00**	**-40.000,00**	**-61,54**	**25.000,00**
42	**Rashodi za nabavu proizvedene dugotrajne imovine**	**65.000,00**	**0,00**	**-40.000,00**	**-61,54**	**25.000,00**
422	Postrojenja i oprema	60.000,00	0,00	-40.000,00	-66,67	20.000,00
424	Knjige, umjetnička djela i ostale izložbene vrijednosti	5.000,00	0,00	0,00	0,00	5.000,00

Izvor	**4. PRIHODI ZA POSEBNE NAMJENE**	**2.687.558,50**	**1.328.209,97**	**114.290,98**	**4,25**	**2.801.849,48**
Izvor	**4.2. PRIHODI ZA POSEBNE NAMJENE - PK**	**2.687.558,50**	**1.328.209,97**	**114.290,98**	**4,25**	**2.801.849,48**
3	**Rashodi poslovanja**	**2.503.600,18**	**1.249.525,82**	**47.683,83**	**1,90**	**2.551.284,01**
31	**Rashodi za zaposlene**	**0,00**	**25,51**	**0,00**	**0,00**	**0,00**
311	Plaće (Bruto)	0,00	17,94	0,00	0,00	0,00
313	Doprinosi na plaće	0,00	7,57	0,00	0,00	0,00
32	**Materijalni rashodi**	**2.497.880,18**	**1.244.867,11**	**47.543,83**	**1,90**	**2.545.424,01**
321	Naknade troškova zaposlenima	50.800,00	0,00	-1.268,82	-2,50	49.531,18
322	Rashodi za materijal i energiju	2.073.130,60	1.110.082,55	-29.891,77	-1,44	2.043.238,83
323	Rashodi za usluge	143.813,81	65.445,70	68.315,19	47,50	212.129,00
324	Naknade troškova osobama izvan radnog odnosa	21.100,00	2.750,00	1.750,00	8,29	22.850,00
329	Ostali nespomenuti rashodi poslovanja	209.035,77	66.588,86	8.639,23	4,13	217.675,00
34	**Financijski rashodi**	**360,00**	**0,00**	**0,00**	**0,00**	**360,00**
343	Ostali financijski rashodi	360,00	0,00	0,00	0,00	360,00
38	**Ostali rashodi**	**5.360,00**	**4.633,20**	**140,00**	**2,61**	**5.500,00**
383	Kazne, penali i naknade štete	5.360,00	4.633,20	140,00	2,61	5.500,00
4	**Rashodi za nabavu nefinancijske imovine**	**183.958,32**	**78.684,15**	**66.607,15**	**36,21**	**250.565,47**
42	**Rashodi za nabavu proizvedene dugotrajne imovine**	**179.958,32**	**78.684,15**	**63.607,15**	**35,35**	**243.565,47**
422	Postrojenja i oprema	172.458,32	78.625,15	70.107,15	40,66	242.565,47
424	Knjige, umjetnička djela i ostale izložbene vrijednosti	7.500,00	59,00	-6.500,00	-86,67	1.000,00
45	**Rashodi za dodatna ulaganja na nefinancijskoj imovini**	**4.000,00**	**0,00**	**3.000,00**	**75,00**	**7.000,00**
452	Dodatna ulaganja na postrojenjima i opremi	4.000,00	0,00	3.000,00	75,00	7.000,00
Izvor	**5. POMOĆI**	**138.434.469,72**	**69.396.366,27**	**7.418.776,71**	**5,36**	**145.853.246,43**
Izvor	**5.1. POMOĆI - BPŽ**	**0,00**	**0,00**	**11.800,00**	**100,00**	**11.800,00**
3	**Rashodi poslovanja**	**0,00**	**0,00**	**11.800,00**	**100,00**	**11.800,00**
31	**Rashodi za zaposlene**	**0,00**	**0,00**	**11.000,00**	**100,00**	**11.000,00**
311	Plaće (Bruto)	0,00	0,00	9.400,00	100,00	9.400,00
313	Doprinosi na plaće	0,00	0,00	1.600,00	100,00	1.600,00
32	**Materijalni rashodi**	**0,00**	**0,00**	**800,00**	**100,00**	**800,00**
321	Naknade troškova zaposlenima	0,00	0,00	800,00	100,00	800,00

Izvor	**5.3. POMOĆI - PK**	**138.434.469,72**	**69.396.366,27**	**7.406.976,71**	**5,35**	**145.841.446,43**
3	**Rashodi poslovanja**	**135.126.435,41**	**67.967.380,28**	**8.194.363,32**	**6,06**	**143.320.798,73**
31	**Rashodi za zaposlene**	**127.458.747,78**	**64.200.050,29**	**7.466.438,55**	**5,86**	**134.925.186,33**
311	Plaće (Bruto)	105.488.904,13	53.273.136,49	6.243.533,62	5,92	111.732.437,75
312	Ostali rashodi za zaposlene	4.840.062,62	2.156.584,29	432.054,37	8,93	5.272.116,99
313	Doprinosi na plaće	17.129.781,03	8.770.329,51	790.850,56	4,62	17.920.631,59
32	**Materijalni rashodi**	**6.834.303,47**	**2.870.301,68**	**127.258,07**	**1,86**	**6.961.561,54**
321	Naknade troškova zaposlenima	4.914.461,99	2.437.410,57	274.208,74	5,58	5.188.670,73
322	Rashodi za materijal i energiju	644.697,00	90.735,93	-225.993,57	-35,05	418.703,43
323	Rashodi za usluge	296.641,00	100.142,96	-23.153,59	-7,81	273.487,41
324	Naknade troškova osobama izvan radnog odnosa	295.088,00	7.296,92	-112.800,00	-38,23	182.288,00
329	Ostali nespomenuti rashodi poslovanja	683.415,48	234.715,30	214.996,49	31,46	898.411,97
34	**Financijski rashodi**	**0,00**	**17.311,80**	**202.590,17**	**100,00**	**202.590,17**
343	Ostali financijski rashodi	0,00	17.311,80	202.590,17	100,00	202.590,17
37	**Naknade građanima i kućanstvima na temelju osiguranja i druge naknade**	**833.384,16**	**879.716,51**	**398.076,53**	**47,77**	**1.231.460,69**
372	Ostale naknade građanima i kućanstvima iz proračuna	833.384,16	879.716,51	398.076,53	47,77	1.231.460,69
4	**Rashodi za nabavu nefinancijske imovine**	**3.308.034,31**	**1.428.985,99**	**-787.386,61**	**-23,80**	**2.520.647,70**
42	**Rashodi za nabavu proizvedene dugotrajne imovine**	**3.308.034,31**	**1.428.985,99**	**-787.386,61**	**-23,80**	**2.520.647,70**
421	Građevinski objekti	5.000,00	0,00	0,00	0,00	5.000,00
422	Postrojenja i oprema	983.835,18	101.416,26	-586.039,15	-59,57	397.796,03
424	Knjige, umjetnička djela i ostale izložbene vrijednosti	2.319.199,13	1.327.569,73	-201.347,46	-8,68	2.117.851,67
Izvor	**6. DONACIJE**	**210.828,22**	**7.024,90**	**-93.227,88**	**-44,22**	**117.600,34**
Izvor	**6.2. DONACIJE - PK**	**210.828,22**	**7.024,90**	**-93.227,88**	**-44,22**	**117.600,34**
3	**Rashodi poslovanja**	**85.526,20**	**6.028,06**	**8.782,92**	**10,27**	**94.309,12**
32	**Materijalni rashodi**	**85.526,20**	**6.028,06**	**8.782,92**	**10,27**	**94.309,12**
321	Naknade troškova zaposlenima	40.630,00	0,00	-11.000,00	-27,07	29.630,00
322	Rashodi za materijal i energiju	24.253,45	1.325,33	11.500,00	47,42	35.753,45
323	Rashodi za usluge	8.624,00	662,50	681,50	7,90	9.305,50
324	Naknade troškova osobama izvan radnog odnosa	1.000,00	0,00	-1.000,00	-100,00	0,00
329	Ostali nespomenuti rashodi poslovanja	11.018,75	4.040,23	8.601,42	78,06	19.620,17
4	**Rashodi za nabavu nefinancijske imovine**	**125.302,02**	**996,84**	**-102.010,80**	**-81,41**	**23.291,22**
42	**Rashodi za nabavu proizvedene dugotrajne imovine**	**125.302,02**	**996,84**	**-102.010,80**	**-81,41**	**23.291,22**
422	Postrojenja i oprema	77.411,16	0,00	-60.301,47	-77,90	17.109,69
423	Prijevozna sredstva	37.140,86	0,00	-37.140,86	-100,00	0,00
424	Knjige, umjetnička djela i ostale izložbene vrijednosti	10.750,00	996,84	-4.568,47	-42,50	6.181,53

Izvor	**7. PRIHODI OD PRODAJE ILI ZAMJENE NEFIN. IMOVINE**	**149.492,47**	**2.738,50**	**-5.000,02**	**-3,34**	**144.492,45**
Izvor	**7.2. PRIHODI OD PRODAJE NEFINANCIJSKE IMOVINE -PK**	**149.492,47**	**2.738,50**	**-5.000,02**	**-3,34**	**144.492,45**
3	**Rashodi poslovanja**	**14.459,45**	**0,00**	**0,00**	**0,00**	**14.459,45**
32	**Materijalni rashodi**	**14.459,45**	**0,00**	**0,00**	**0,00**	**14.459,45**
322	Rashodi za materijal i energiju	14.459,45	0,00	0,00	0,00	14.459,45
4	**Rashodi za nabavu nefinancijske imovine**	**135.033,02**	**2.738,50**	**-5.000,02**	**-3,70**	**130.033,00**
42	**Rashodi za nabavu proizvedene dugotrajne imovine**	**105.033,02**	**2.738,50**	**-5.000,02**	**-4,76**	**100.033,00**
421	Građevinski objekti	25.000,00	0,00	0,00	0,00	25.000,00
422	Postrojenja i oprema	75.033,02	2.088,50	-5.000,02	-6,66	70.033,00
424	Knjige, umjetnička djela i ostale izložbene vrijednosti	5.000,00	650,00	0,00	0,00	5.000,00
45	**Rashodi za dodatna ulaganja na nefinancijskoj imovini**	**30.000,00**	**0,00**	**0,00**	**0,00**	**30.000,00**
451	Dodatna ulaganja na građevinskim objektima	30.000,00	0,00	0,00	0,00	30.000,00
Aktivnost	**A600007 Financiranje iznad minimalnog standarda-srednje školstvo**	**96.118.573,45**	**50.942.084,94**	**2.828.323,26**	**2,94**	**98.946.896,71**
Izvor	**3. VLASTITI PRIHODI**	**4.547.362,03**	**2.056.169,05**	**-770.449,50**	**-16,94**	**3.776.912,53**
Izvor	**3.1. VLASTITI PRIHODI- PK**	**4.319.162,03**	**2.004.169,55**	**-660.449,50**	**-15,29**	**3.658.712,53**
3	**Rashodi poslovanja**	**3.749.262,03**	**1.915.078,94**	**-584.449,50**	**-15,59**	**3.164.812,53**
31	**Rashodi za zaposlene**	**77.700,00**	**78.320,02**	**49.700,00**	**63,96**	**127.400,00**
311	Plaće (Bruto)	68.375,00	77.686,57	54.515,00	79,73	122.890,00
312	Ostali rashodi za zaposlene	0,00	0,00	3.000,00	100,00	3.000,00
313	Doprinosi na plaće	9.325,00	633,45	-7.815,00	-83,81	1.510,00
32	**Materijalni rashodi**	**3.671.562,03**	**1.835.708,92**	**-635.349,50**	**-17,30**	**3.036.212,53**
321	Naknade troškova zaposlenima	82.100,00	14.515,38	-18.500,00	-22,53	63.600,00
322	Rashodi za materijal i energiju	830.712,03	255.714,71	30.240,50	3,64	860.952,53
323	Rashodi za usluge	957.800,00	545.057,97	-77.490,00	-8,09	880.310,00
324	Naknade troškova osobama izvan radnog odnosa	1.464.700,00	712.831,35	-700.500,00	-47,83	764.200,00
329	Ostali nespomenuti rashodi poslovanja	336.250,00	307.589,51	130.900,00	38,93	467.150,00
34	**Financijski rashodi**	**0,00**	**50,00**	**200,00**	**100,00**	**200,00**
343	Ostali financijski rashodi	0,00	50,00	200,00	100,00	200,00
38	**Ostali rashodi**	**0,00**	**1.000,00**	**1.000,00**	**100,00**	**1.000,00**
381	Tekuće donacije	0,00	1.000,00	1.000,00	100,00	1.000,00
4	**Rashodi za nabavu nefinancijske imovine**	**569.900,00**	**89.090,61**	**-76.000,00**	**-13,34**	**493.900,00**
42	**Rashodi za nabavu proizvedene dugotrajne imovine**	**539.900,00**	**76.625,24**	**-81.000,00**	**-15,00**	**458.900,00**
422	Postrojenja i oprema	518.400,00	71.355,32	-73.000,00	-14,08	445.400,00
423	Prijevozna sredstva	5.000,00	0,00	-5.000,00	-100,00	0,00
424	Knjige, umjetnička djela i ostale izložbene vrijednosti	15.000,00	5.269,92	-3.000,00	-20,00	12.000,00
426	Nematerijalna proizvedena imovina	1.500,00	0,00	0,00	0,00	1.500,00
45	**Rashodi za dodatna ulaganja na nefinancijskoj imovini**	**30.000,00**	**12.465,37**	**5.000,00**	**16,67**	**35.000,00**
451	Dodatna ulaganja na građevinskim objektima	10.000,00	12.465,37	5.000,00	50,00	15.000,00
452	Dodatna ulaganja na postrojenjima i opremi	20.000,00	0,00	0,00	0,00	20.000,00

Izvor	**3.2. VLASTITI PRIHODI-BPŽ**	**228.200,00**	**51.999,50**	**-110.000,00**	**-48,20**	**118.200,00**
3	**Rashodi poslovanja**	**185.200,00**	**42.500,00**	**-90.000,00**	**-48,60**	**95.200,00**
32	**Materijalni rashodi**	**155.200,00**	**42.500,00**	**-70.000,00**	**-45,10**	**85.200,00**
322	Rashodi za materijal i energiju	25.000,00	0,00	-20.000,00	-80,00	5.000,00
323	Rashodi za usluge	76.200,00	42.500,00	0,00	0,00	76.200,00
329	Ostali nespomenuti rashodi poslovanja	54.000,00	0,00	-50.000,00	-92,59	4.000,00
37	**Naknade građanima i kućanstvima na temelju osiguranja i druge naknade**	**30.000,00**	**0,00**	**-20.000,00**	**-66,67**	**10.000,00**
372	Ostale naknade građanima i kućanstvima iz proračuna	30.000,00	0,00	-20.000,00	-66,67	10.000,00
4	**Rashodi za nabavu nefinancijske imovine**	**43.000,00**	**9.499,50**	**-20.000,00**	**-46,51**	**23.000,00**
42	**Rashodi za nabavu proizvedene dugotrajne imovine**	**43.000,00**	**9.499,50**	**-20.000,00**	**-46,51**	**23.000,00**
422	Postrojenja i oprema	40.000,00	9.499,50	-20.000,00	-50,00	20.000,00
424	Knjige, umjetnička djela i ostale izložbene vrijednosti	3.000,00	0,00	0,00	0,00	3.000,00
Izvor	**4. PRIHODI ZA POSEBNE NAMJENE**	**411.500,00**	**242.397,04**	**11.855,00**	**2,88**	**423.355,00**
Izvor	**4.2. PRIHODI ZA POSEBNE NAMJENE - PK**	**411.500,00**	**242.397,04**	**11.855,00**	**2,88**	**423.355,00**
3	**Rashodi poslovanja**	**394.500,00**	**241.401,09**	**3.855,00**	**0,98**	**398.355,00**
31	**Rashodi za zaposlene**	**1.500,00**	**1.839,05**	**500,00**	**33,33**	**2.000,00**
312	Ostali rashodi za zaposlene	1.500,00	1.839,05	500,00	33,33	2.000,00
32	**Materijalni rashodi**	**393.000,00**	**239.562,04**	**3.355,00**	**0,85**	**396.355,00**
321	Naknade troškova zaposlenima	36.100,00	832,00	-3.000,00	-8,31	33.100,00
322	Rashodi za materijal i energiju	51.000,00	39.356,04	10.175,00	19,95	61.175,00
323	Rashodi za usluge	158.000,00	91.672,00	-10.400,00	-6,58	147.600,00
324	Naknade troškova osobama izvan radnog odnosa	15.500,00	3.398,00	-1.500,00	-9,68	14.000,00
329	Ostali nespomenuti rashodi poslovanja	132.400,00	104.304,00	8.080,00	6,10	140.480,00
4	**Rashodi za nabavu nefinancijske imovine**	**17.000,00**	**995,95**	**8.000,00**	**47,06**	**25.000,00**
42	**Rashodi za nabavu proizvedene dugotrajne imovine**	**17.000,00**	**995,95**	**8.000,00**	**47,06**	**25.000,00**
422	Postrojenja i oprema	15.000,00	0,00	8.000,00	53,33	23.000,00
424	Knjige, umjetnička djela i ostale izložbene vrijednosti	2.000,00	995,95	0,00	0,00	2.000,00

Izvor	**5. POMOĆI**	**90.707.311,42**	**48.438.160,48**	**3.555.140,82**	**3,92**	**94.262.452,24**
Izvor	**5.3. POMOĆI - PK**	**90.707.311,42**	**48.438.160,48**	**3.555.140,82**	**3,92**	**94.262.452,24**
3	**Rashodi poslovanja**	**90.169.511,42**	**48.339.983,73**	**3.726.784,82**	**4,13**	**93.896.296,24**
31	**Rashodi za zaposlene**	**87.260.425,17**	**47.456.524,01**	**3.504.693,00**	**4,02**	**90.765.118,17**
311	Plaće (Bruto)	73.280.045,03	39.802.207,54	2.727.948,00	3,72	76.007.993,03
312	Ostali rashodi za zaposlene	2.511.246,33	1.248.027,52	414.395,00	16,50	2.925.641,33
313	Doprinosi na plaće	11.469.133,81	6.406.288,95	362.350,00	3,16	11.831.483,81
32	**Materijalni rashodi**	**2.907.086,25**	**751.418,99**	**-54.408,18**	**-1,87**	**2.852.678,07**
321	Naknade troškova zaposlenima	1.529.363,90	35.305,91	-162.221,00	-10,61	1.367.142,90
322	Rashodi za materijal i energiju	344.200,00	73.962,70	-72.493,68	-21,06	271.706,32
323	Rashodi za usluge	477.242,00	324.324,05	13.800,00	2,89	491.042,00
324	Naknade troškova osobama izvan radnog odnosa	125.762,85	35.916,00	-34.476,00	-27,41	91.286,85
329	Ostali nespomenuti rashodi poslovanja	430.517,50	281.910,33	200.982,50	46,68	631.500,00
34	**Financijski rashodi**	**2.000,00**	**132.040,73**	**276.500,00**	**13.825,00**	**278.500,00**
343	Ostali financijski rashodi	2.000,00	132.040,73	276.500,00	13.825,00	278.500,00
4	**Rashodi za nabavu nefinancijske imovine**	**537.800,00**	**98.176,75**	**-171.644,00**	**-31,92**	**366.156,00**
42	**Rashodi za nabavu proizvedene dugotrajne imovine**	**537.800,00**	**98.176,75**	**-171.644,00**	**-31,92**	**366.156,00**
422	Postrojenja i oprema	440.800,00	70.550,30	-170.550,00	-38,69	270.250,00
424	Knjige, umjetnička djela i ostale izložbene vrijednosti	97.000,00	27.626,45	-1.094,00	-1,13	95.906,00
Izvor	**6. DONACIJE**	**446.900,00**	**205.358,37**	**4.265,24**	**0,95**	**451.165,24**
Izvor	**6.2. DONACIJE - PK**	**446.900,00**	**205.358,37**	**4.265,24**	**0,95**	**451.165,24**
3	**Rashodi poslovanja**	**266.900,00**	**200.253,37**	**116.160,24**	**43,52**	**383.060,24**
32	**Materijalni rashodi**	**257.500,00**	**194.253,37**	**116.160,24**	**45,11**	**373.660,24**
321	Naknade troškova zaposlenima	25.500,00	5.600,00	-15.500,00	-60,78	10.000,00
322	Rashodi za materijal i energiju	106.070,00	59.178,62	2.600,00	2,45	108.670,00
323	Rashodi za usluge	68.960,00	107.088,50	120.830,24	175,22	189.790,24
324	Naknade troškova osobama izvan radnog odnosa	6.000,00	0,00	-6.000,00	-100,00	0,00
329	Ostali nespomenuti rashodi poslovanja	50.970,00	22.386,25	14.230,00	27,92	65.200,00
38	**Ostali rashodi**	**9.400,00**	**6.000,00**	**0,00**	**0,00**	**9.400,00**
381	Tekuće donacije	9.400,00	6.000,00	0,00	0,00	9.400,00
4	**Rashodi za nabavu nefinancijske imovine**	**180.000,00**	**5.105,00**	**-111.895,00**	**-62,16**	**68.105,00**
42	**Rashodi za nabavu proizvedene dugotrajne imovine**	**180.000,00**	**5.105,00**	**-111.895,00**	**-62,16**	**68.105,00**
422	Postrojenja i oprema	174.000,00	5.105,00	-111.895,00	-64,31	62.105,00
424	Knjige, umjetnička djela i ostale izložbene vrijednosti	6.000,00	0,00	0,00	0,00	6.000,00

Izvor	**7. PRIHODI OD PRODAJE ILI ZAMJENE NEFIN. IMOVINE**	**5.500,00**	**0,00**	**27.511,70**	**500,21**	**33.011,70**
Izvor	**7.2. PRIHODI OD PRODAJE NEFINANCIJSKE IMOVINE -PK**	**5.500,00**	**0,00**	**27.511,70**	**500,21**	**33.011,70**
3	**Rashodi poslovanja**	**4.000,00**	**0,00**	**28.331,70**	**708,29**	**32.331,70**
32	**Materijalni rashodi**	**4.000,00**	**0,00**	**28.331,70**	**708,29**	**32.331,70**
322	Rashodi za materijal i energiju	4.000,00	0,00	28.331,70	708,29	32.331,70
4	**Rashodi za nabavu nefinancijske imovine**	**1.500,00**	**0,00**	**-820,00**	**-54,67**	**680,00**
42	**Rashodi za nabavu proizvedene dugotrajne imovine**	**1.500,00**	**0,00**	**-820,00**	**-54,67**	**680,00**
422	Postrojenja i oprema	1.500,00	0,00	-820,00	-54,67	680,00
Aktivnost	**A600008 Javne potrebe u školstvu**	**20.835.000,00**	**9.504.128,15**	**-2.000.000,00**	**-9,60**	**18.835.000,00**
Izvor	**1. OPĆI PRIHODI I PRIMICI**	**3.835.000,00**	**3.090.469,93**	**0,00**	**0,00**	**3.835.000,00**
Izvor	**1.1. OPĆI PRIHODI I PRIMICI**	**3.835.000,00**	**3.090.469,93**	**0,00**	**0,00**	**3.835.000,00**
3	**Rashodi poslovanja**	**3.835.000,00**	**3.090.469,93**	**0,00**	**0,00**	**3.835.000,00**
36	**Pomoći dane u inozemstvo i unutar općeg proračuna**	**2.080.000,00**	**2.020.659,73**	**0,00**	**0,00**	**2.080.000,00**
366	Pomoći proračunskim korisnicima drugih proračuna	2.080.000,00	2.020.659,73	0,00	0,00	2.080.000,00
37	**Naknade građanima i kućanstvima na temelju osiguranja i druge naknade**	**1.480.000,00**	**846.605,20**	**0,00**	**0,00**	**1.480.000,00**
372	Ostale naknade građanima i kućanstvima iz proračuna	1.480.000,00	846.605,20	0,00	0,00	1.480.000,00
38	**Ostali rashodi**	**275.000,00**	**223.205,00**	**0,00**	**0,00**	**275.000,00**
381	Tekuće donacije	275.000,00	223.205,00	0,00	0,00	275.000,00
Izvor	**5. POMOĆI**	**17.000.000,00**	**6.413.658,22**	**-2.000.000,00**	**-11,76**	**15.000.000,00**
Izvor	**5.1. POMOĆI - BPŽ**	**17.000.000,00**	**6.413.658,22**	**-2.000.000,00**	**-11,76**	**15.000.000,00**
3	**Rashodi poslovanja**	**17.000.000,00**	**6.413.658,22**	**-2.000.000,00**	**-11,76**	**15.000.000,00**
37	**Naknade građanima i kućanstvima na temelju osiguranja i druge naknade**	**17.000.000,00**	**6.413.658,22**	**-2.000.000,00**	**-11,76**	**15.000.000,00**
372	Ostale naknade građanima i kućanstvima iz proračuna	17.000.000,00	6.413.658,22	-2.000.000,00	-11,76	15.000.000,00
Aktivnost	**A600009 Natjecanja učenika osnovnih i srednjih škola**	**220.450,00**	**43.857,48**	**-160.450,00**	**-72,78**	**60.000,00**
Izvor	**1. OPĆI PRIHODI I PRIMICI**	**220.450,00**	**43.857,48**	**-160.450,00**	**-72,78**	**60.000,00**
Izvor	**1.1. OPĆI PRIHODI I PRIMICI**	**220.450,00**	**43.857,48**	**-160.450,00**	**-72,78**	**60.000,00**
3	**Rashodi poslovanja**	**220.450,00**	**43.857,48**	**-160.450,00**	**-72,78**	**60.000,00**
32	**Materijalni rashodi**	**220.450,00**	**43.857,48**	**-160.450,00**	**-72,78**	**60.000,00**
322	Rashodi za materijal i energiju	31.000,00	6.837,72	-21.000,00	-67,74	10.000,00
323	Rashodi za usluge	31.000,00	1.125,00	-26.000,00	-83,87	5.000,00
324	Naknade troškova osobama izvan radnog odnosa	45.450,00	0,00	-45.450,00	-100,00	0,00
329	Ostali nespomenuti rashodi poslovanja	113.000,00	35.894,76	-68.000,00	-60,18	45.000,00

Aktivnost A600010 EU projekti		**3.572.147,50**	**509.207,97**	**-943.144,00**	**-26,40**	**2.629.003,50**
Izvor 5. POMOĆI		**3.572.147,50**	**509.207,97**	**-943.144,00**	**-26,40**	**2.629.003,50**
Izvor 5.3. POMOĆI - PK		**3.572.147,50**	**509.207,97**	**-943.144,00**	**-26,40**	**2.629.003,50**
3	**Rashodi poslovanja**	**3.374.000,00**	**509.207,97**	**-883.144,00**	**-26,17**	**2.490.856,00**
31	**Rashodi za zaposlene**	**50.000,00**	**1.295,48**	**0,00**	**0,00**	**50.000,00**
311	Plaće (Bruto)	50.000,00	1.295,48	0,00	0,00	50.000,00
32	**Materijalni rashodi**	**3.324.000,00**	**507.912,49**	**-883.144,00**	**-26,57**	**2.440.856,00**
321	Naknade troškova zaposlenima	1.388.000,00	240.956,64	-300.000,00	-21,61	1.088.000,00
322	Rashodi za materijal i energiju	7.000,00	2.277,22	30.600,00	437,14	37.600,00
323	Rashodi za usluge	562.500,00	84.735,44	-257.000,00	-45,69	305.500,00
324	Naknade troškova osobama izvan radnog odnosa	1.344.000,00	159.674,62	-423.000,00	-31,47	921.000,00
329	Ostali nespomenuti rashodi poslovanja	22.500,00	20.268,57	66.256,00	294,47	88.756,00
4	**Rashodi za nabavu nefinancijske imovine**	**198.147,50**	**0,00**	**-60.000,00**	**-30,28**	**138.147,50**
42	**Rashodi za nabavu proizvedene dugotrajne imovine**	**198.147,50**	**0,00**	**-60.000,00**	**-30,28**	**138.147,50**
422	Postrojenja i oprema	198.147,50	0,00	-60.000,00	-30,28	138.147,50
Aktivnost A600011 Pomoćnici u nastavi		**2.783.388,81**	**1.285.858,66**	**207.912,47**	**7,47**	**2.991.301,28**
Izvor 1. OPĆI PRIHODI I PRIMICI		**3.550,00**	**0,00**	**0,00**	**0,00**	**3.550,00**
Izvor 1.1. OPĆI PRIHODI I PRIMICI		**3.550,00**	**0,00**	**0,00**	**0,00**	**3.550,00**
3	**Rashodi poslovanja**	**3.550,00**	**0,00**	**0,00**	**0,00**	**3.550,00**
32	**Materijalni rashodi**	**3.550,00**	**0,00**	**0,00**	**0,00**	**3.550,00**
323	Rashodi za usluge	550,00	0,00	0,00	0,00	550,00
329	Ostali nespomenuti rashodi poslovanja	3.000,00	0,00	0,00	0,00	3.000,00
Izvor 5. POMOĆI		**2.779.838,81**	**1.285.858,66**	**207.912,47**	**7,48**	**2.987.751,28**
Izvor 5.1. POMOĆI - BPŽ		**2.779.838,81**	**1.285.858,66**	**207.912,47**	**7,48**	**2.987.751,28**
3	**Rashodi poslovanja**	**2.779.838,81**	**1.285.858,66**	**207.912,47**	**7,48**	**2.987.751,28**
31	**Rashodi za zaposlene**	**2.513.790,06**	**1.179.620,67**	**199.605,41**	**7,94**	**2.713.395,47**
311	Plaće (Bruto)	2.024.228,28	955.991,48	140.727,78	6,95	2.164.956,06
312	Ostali rashodi za zaposlene	163.000,00	58.750,00	27.100,00	16,63	190.100,00
313	Doprinosi na plaće	326.561,78	164.879,19	31.777,63	9,73	358.339,41
32	**Materijalni rashodi**	**266.048,75**	**106.237,99**	**8.307,06**	**3,12**	**274.355,81**
321	Naknade troškova zaposlenima	249.119,75	97.487,99	-742,22	-0,30	248.377,53
323	Rashodi za usluge	16.929,00	8.750,00	9.049,28	53,45	25.978,28
Aktivnost A600012 Osiguranje školske prehrane za djecu u riziku od siromaštva		**1.149.020,47**	**514.235,25**	**16.581,80**	**1,44**	**1.165.602,27**
Izvor 5. POMOĆI		**1.149.020,47**	**514.235,25**	**16.581,80**	**1,44**	**1.165.602,27**
Izvor 5.1. POMOĆI - BPŽ		**1.149.020,47**	**514.235,25**	**16.581,80**	**1,44**	**1.165.602,27**
3	**Rashodi poslovanja**	**1.149.020,47**	**514.235,25**	**16.581,80**	**1,44**	**1.165.602,27**
32	**Materijalni rashodi**	**1.149.020,47**	**514.235,25**	**16.581,80**	**1,44**	**1.165.602,27**
322	Rashodi za materijal i energiju	1.149.020,47	514.235,25	16.581,80	1,44	1.165.602,27

Aktivnost A600014 Projekt "Školska shema"		**526.838,35**	**296.583,23**	**2.367,20**	**0,45**	**529.205,55**
Izvor 5. POMOĆI		**526.838,35**	**296.583,23**	**2.367,20**	**0,45**	**529.205,55**
Izvor 5.1. POMOĆI - BPŽ		**526.838,35**	**296.583,23**	**2.367,20**	**0,45**	**529.205,55**
3	**Rashodi poslovanja**	**526.838,35**	**296.583,23**	**2.367,20**	**0,45**	**529.205,55**
32	**Materijalni rashodi**	**516.838,35**	**287.949,89**	**2.367,20**	**0,46**	**519.205,55**
322	Rashodi za materijal i energiju	516.838,35	287.949,89	2.367,20	0,46	519.205,55
36	**Pomoći dane u inozemstvo i unutar općeg proračuna**	**10.000,00**	**8.633,34**	**0,00**	**0,00**	**10.000,00**
366	Pomoći proračunskim korisnicima drugih proračuna	10.000,00	8.633,34	0,00	0,00	10.000,00
Aktivnost A600017 Projekt "Unaprjeđenje materijalnih uvjeta u OŠ i SŠ"		**0,00**	**62.685,00**	**62.685,00**	**100,00**	**62.685,00**
Izvor 5. POMOĆI		**0,00**	**62.685,00**	**62.685,00**	**100,00**	**62.685,00**
Izvor 5.1. POMOĆI - BPŽ		**0,00**	**62.685,00**	**62.685,00**	**100,00**	**62.685,00**
4	**Rashodi za nabavu nefinancijske imovine**	**0,00**	**62.685,00**	**62.685,00**	**100,00**	**62.685,00**
45	**Rashodi za dodatna ulaganja na nefinancijskoj imovini**	**0,00**	**62.685,00**	**62.685,00**	**100,00**	**62.685,00**
451	Dodatna ulaganja na građevinskim objektima	0,00	62.685,00	62.685,00	100,00	62.685,00
Aktivnost A600027 Projekt "Medni dan "		**26.806,00**	**0,00**	**366,00**	**1,37**	**27.172,00**
Izvor 5. POMOĆI		**26.806,00**	**0,00**	**366,00**	**1,37**	**27.172,00**
Izvor 5.1. POMOĆI - BPŽ		**26.806,00**	**0,00**	**366,00**	**1,37**	**27.172,00**
3	**Rashodi poslovanja**	**26.806,00**	**0,00**	**366,00**	**1,37**	**27.172,00**
32	**Materijalni rashodi**	**26.806,00**	**0,00**	**366,00**	**1,37**	**27.172,00**
322	Rashodi za materijal i energiju	26.806,00	0,00	366,00	1,37	27.172,00
Kapitalni projekt K600003 Ulaganja u osnovne škole		**8.545.797,74**	**666.548,55**	**-7.265.797,74**	**-85,02**	**1.280.000,00**
Izvor 5. POMOĆI		**8.545.797,74**	**666.548,55**	**-7.265.797,74**	**-85,02**	**1.280.000,00**
Izvor 5.4. DECENTRALIZIRANA SREDSTVA (OBVEZE)		**8.545.797,74**	**666.548,55**	**-7.265.797,74**	**-85,02**	**1.280.000,00**
4	**Rashodi za nabavu nefinancijske imovine**	**8.545.797,74**	**666.548,55**	**-7.265.797,74**	**-85,02**	**1.280.000,00**
42	**Rashodi za nabavu proizvedene dugotrajne imovine**	**4.242.071,74**	**370.754,75**	**-3.262.071,74**	**-76,90**	**980.000,00**
421	Građevinski objekti	4.032.071,74	0,00	-4.032.071,74	-100,00	0,00
422	Postrojenja i oprema	210.000,00	370.754,75	770.000,00	366,67	980.000,00
45	**Rashodi za dodatna ulaganja na nefinancijskoj imovini**	**4.303.726,00**	**295.793,80**	**-4.003.726,00**	**-93,03**	**300.000,00**
451	Dodatna ulaganja na građevinskim objektima	4.303.726,00	295.793,80	-4.003.726,00	-93,03	300.000,00
Kapitalni projekt K600005 Ulaganja u srednje škole		**3.627.034,04**	**208.979,83**	**-1.048.871,51**	**-28,92**	**2.578.162,53**
Izvor 5. POMOĆI		**3.627.034,04**	**208.979,83**	**-1.048.871,51**	**-28,92**	**2.578.162,53**
Izvor 5.4. DECENTRALIZIRANA SREDSTVA (OBVEZE)		**3.627.034,04**	**208.979,83**	**-1.048.871,51**	**-28,92**	**2.578.162,53**
4	**Rashodi za nabavu nefinancijske imovine**	**3.627.034,04**	**208.979,83**	**-1.048.871,51**	**-28,92**	**2.578.162,53**
42	**Rashodi za nabavu proizvedene dugotrajne imovine**	**3.228.871,51**	**37.183,20**	**-748.871,51**	**-23,19**	**2.480.000,00**
421	Građevinski objekti	3.048.871,51	0,00	-1.048.871,51	-34,40	2.000.000,00
422	Postrojenja i oprema	180.000,00	37.183,20	300.000,00	166,67	480.000,00
45	**Rashodi za dodatna ulaganja na nefinancijskoj imovini**	**398.162,53**	**171.796,63**	**-300.000,00**	**-75,35**	**98.162,53**
451	Dodatna ulaganja na građevinskim objektima	398.162,53	171.796,63	-300.000,00	-75,35	98.162,53

Kapitalni projekt K600016 Energetska obnova školskih objekata		**3.306.807,96**	**0,00**	**-2.465.194,33**	**-74,55**	**841.613,63**
Izvor 5. POMOĆI		**3.306.807,96**	**0,00**	**-2.465.194,33**	**-74,55**	**841.613,63**
Izvor 5.1. POMOĆI - BPŽ		**3.306.807,96**	**0,00**	**-2.465.194,33**	**-74,55**	**841.613,63**
4	**Rashodi za nabavu nefinancijske imovine**	**3.306.807,96**	**0,00**	**-2.465.194,33**	**-74,55**	**841.613,63**
45	**Rashodi za dodatna ulaganja na nefinancijskoj imovini**	**3.306.807,96**	**0,00**	**-2.465.194,33**	**-74,55**	**841.613,63**
451	Dodatna ulaganja na građevinskim objektima	3.306.807,96	0,00	-2.465.194,33	-74,55	841.613,63
Kapitalni projekt K600027 Energetska obnova OŠ M.A.Reljković Davor		**30.600,00**	**0,00**	**0,00**	**0,00**	**30.600,00**
Izvor 5. POMOĆI		**30.600,00**	**0,00**	**0,00**	**0,00**	**30.600,00**
Izvor 5.1. POMOĆI - BPŽ		**30.600,00**	**0,00**	**0,00**	**0,00**	**30.600,00**
3	**Rashodi poslovanja**	**30.600,00**	**0,00**	**0,00**	**0,00**	**30.600,00**
31	**Rashodi za zaposlene**	**20.800,00**	**0,00**	**0,00**	**0,00**	**20.800,00**
311	Plaće (Bruto)	20.800,00	0,00	0,00	0,00	20.800,00
32	**Materijalni rashodi**	**9.800,00**	**0,00**	**0,00**	**0,00**	**9.800,00**
323	Rashodi za usluge	9.800,00	0,00	0,00	0,00	9.800,00
Kapitalni projekt K600028 Energetska obnova OŠ V.Car Emin Donji Andrijevci		**30.100,00**	**0,00**	**0,00**	**0,00**	**30.100,00**
Izvor 5. POMOĆI		**30.100,00**	**0,00**	**0,00**	**0,00**	**30.100,00**
Izvor 5.1. POMOĆI - BPŽ		**30.100,00**	**0,00**	**0,00**	**0,00**	**30.100,00**
3	**Rashodi poslovanja**	**30.100,00**	**0,00**	**0,00**	**0,00**	**30.100,00**
31	**Rashodi za zaposlene**	**20.800,00**	**0,00**	**0,00**	**0,00**	**20.800,00**
311	Plaće (Bruto)	20.800,00	0,00	0,00	0,00	20.800,00
32	**Materijalni rashodi**	**9.300,00**	**0,00**	**0,00**	**0,00**	**9.300,00**
323	Rashodi za usluge	9.300,00	0,00	0,00	0,00	9.300,00
Kapitalni projekt K600029 Energetska obnova Gimnazija Nova Gradiška		**2.056.164,00**	**812.976,71**	**0,00**	**0,00**	**2.056.164,00**
Izvor 5. POMOĆI		**2.056.164,00**	**812.976,71**	**0,00**	**0,00**	**2.056.164,00**
Izvor 5.1. POMOĆI - BPŽ		**2.056.164,00**	**812.976,71**	**0,00**	**0,00**	**2.056.164,00**
3	**Rashodi poslovanja**	**34.100,00**	**0,00**	**0,00**	**0,00**	**34.100,00**
31	**Rashodi za zaposlene**	**24.800,00**	**0,00**	**0,00**	**0,00**	**24.800,00**
311	Plaće (Bruto)	20.800,00	0,00	0,00	0,00	20.800,00
313	Doprinosi na plaće	4.000,00	0,00	0,00	0,00	4.000,00
32	**Materijalni rashodi**	**9.300,00**	**0,00**	**0,00**	**0,00**	**9.300,00**
323	Rashodi za usluge	9.300,00	0,00	0,00	0,00	9.300,00
4	**Rashodi za nabavu nefinancijske imovine**	**2.022.064,00**	**812.976,71**	**0,00**	**0,00**	**2.022.064,00**
45	**Rashodi za dodatna ulaganja na nefinancijskoj imovini**	**2.022.064,00**	**812.976,71**	**0,00**	**0,00**	**2.022.064,00**
451	Dodatna ulaganja na građevinskim objektima	2.022.064,00	812.976,71	0,00	0,00	2.022.064,00

Kapitalni projekt K600030 Energetska obnova O.Š.LJ.Gaj Nova Gradiška		**1.566.974,00**	**194.481,23**	**0,00**	**0,00**	**1.566.974,00**
Izvor 5. POMOĆI		**1.566.974,00**	**194.481,23**	**0,00**	**0,00**	**1.566.974,00**
Izvor 5.1. POMOĆI - BPŽ		**1.566.974,00**	**194.481,23**	**0,00**	**0,00**	**1.566.974,00**
3	**Rashodi poslovanja**	**34.300,00**	**0,00**	**0,00**	**0,00**	**34.300,00**
31	**Rashodi za zaposlene**	**24.300,00**	**0,00**	**0,00**	**0,00**	**24.300,00**
311	Plaće (Bruto)	20.800,00	0,00	0,00	0,00	20.800,00
313	Doprinosi na plaće	3.500,00	0,00	0,00	0,00	3.500,00
32	**Materijalni rashodi**	**10.000,00**	**0,00**	**0,00**	**0,00**	**10.000,00**
323	Rashodi za usluge	10.000,00	0,00	0,00	0,00	10.000,00
4	**Rashodi za nabavu nefinancijske imovine**	**1.532.674,00**	**194.481,23**	**0,00**	**0,00**	**1.532.674,00**
45	**Rashodi za dodatna ulaganja na nefinancijskoj imovini**	**1.532.674,00**	**194.481,23**	**0,00**	**0,00**	**1.532.674,00**
451	Dodatna ulaganja na građevinskim objektima	1.532.674,00	194.481,23	0,00	0,00	1.532.674,00
Kapitalni projekt K600031 Energetska obnova Tehnička škola Slav.Brod		**6.275.137,82**	**2.146.912,75**	**0,00**	**0,00**	**6.275.137,82**
Izvor 5. POMOĆI		**6.275.137,82**	**2.146.912,75**	**0,00**	**0,00**	**6.275.137,82**
Izvor 5.1. POMOĆI - BPŽ		**6.275.137,82**	**2.146.912,75**	**0,00**	**0,00**	**6.275.137,82**
3	**Rashodi poslovanja**	**34.300,00**	**300,00**	**0,00**	**0,00**	**34.300,00**
31	**Rashodi za zaposlene**	**24.300,00**	**0,00**	**0,00**	**0,00**	**24.300,00**
311	Plaće (Bruto)	20.800,00	0,00	0,00	0,00	20.800,00
313	Doprinosi na plaće	3.500,00	0,00	0,00	0,00	3.500,00
32	**Materijalni rashodi**	**10.000,00**	**300,00**	**0,00**	**0,00**	**10.000,00**
323	Rashodi za usluge	10.000,00	300,00	0,00	0,00	10.000,00
4	**Rashodi za nabavu nefinancijske imovine**	**6.240.837,82**	**2.146.612,75**	**0,00**	**0,00**	**6.240.837,82**
45	**Rashodi za dodatna ulaganja na nefinancijskoj imovini**	**6.240.837,82**	**2.146.612,75**	**0,00**	**0,00**	**6.240.837,82**
451	Dodatna ulaganja na građevinskim objektima	6.240.837,82	2.146.612,75	0,00	0,00	6.240.837,82
Kapitalni projekt K600032 Energetska obnova - Obrtnička škola Slav.Brod		**2.989.039,40**	**1.230.121,73**	**0,00**	**0,00**	**2.989.039,40**
Izvor 5. POMOĆI		**2.989.039,40**	**1.230.121,73**	**0,00**	**0,00**	**2.989.039,40**
Izvor 5.1. POMOĆI - BPŽ		**2.989.039,40**	**1.230.121,73**	**0,00**	**0,00**	**2.989.039,40**
3	**Rashodi poslovanja**	**34.300,00**	**0,00**	**0,00**	**0,00**	**34.300,00**
31	**Rashodi za zaposlene**	**24.300,00**	**0,00**	**0,00**	**0,00**	**24.300,00**
311	Plaće (Bruto)	20.800,00	0,00	0,00	0,00	20.800,00
313	Doprinosi na plaće	3.500,00	0,00	0,00	0,00	3.500,00
32	**Materijalni rashodi**	**10.000,00**	**0,00**	**0,00**	**0,00**	**10.000,00**
323	Rashodi za usluge	10.000,00	0,00	0,00	0,00	10.000,00
4	**Rashodi za nabavu nefinancijske imovine**	**2.954.739,40**	**1.230.121,73**	**0,00**	**0,00**	**2.954.739,40**
45	**Rashodi za dodatna ulaganja na nefinancijskoj imovini**	**2.954.739,40**	**1.230.121,73**	**0,00**	**0,00**	**2.954.739,40**
451	Dodatna ulaganja na građevinskim objektima	2.954.739,40	1.230.121,73	0,00	0,00	2.954.739,40

Kapitalni projekt K600033 Energetska obnova -Srednja medicinska škola Slav.Brod		**1.702.360,93**	**9.175,00**	**0,00**	**0,00**	**1.702.360,93**
Izvor 5. POMOĆI		**1.702.360,93**	**9.175,00**	**0,00**	**0,00**	**1.702.360,93**
Izvor 5.1. POMOĆI - BPŽ		**1.702.360,93**	**9.175,00**	**0,00**	**0,00**	**1.702.360,93**
3	**Rashodi poslovanja**	**34.300,00**	**2.175,00**	**0,00**	**0,00**	**34.300,00**
31	**Rashodi za zaposlene**	**24.300,00**	**0,00**	**0,00**	**0,00**	**24.300,00**
311	Plaće (Bruto)	20.800,00	0,00	0,00	0,00	20.800,00
313	Doprinosi na plaće	3.500,00	0,00	0,00	0,00	3.500,00
32	**Materijalni rashodi**	**10.000,00**	**2.175,00**	**0,00**	**0,00**	**10.000,00**
323	Rashodi za usluge	10.000,00	2.175,00	0,00	0,00	10.000,00
4	**Rashodi za nabavu nefinancijske imovine**	**1.668.060,93**	**7.000,00**	**0,00**	**0,00**	**1.668.060,93**
45	**Rashodi za dodatna ulaganja na nefinancijskoj imovini**	**1.668.060,93**	**7.000,00**	**0,00**	**0,00**	**1.668.060,93**
451	Dodatna ulaganja na građevinskim objektima	1.668.060,93	7.000,00	0,00	0,00	1.668.060,93
Kapitalni projekt K600034 Regionalni centar kompetentnosti Slavonika 5.0		**4.827.383,08**	**161.148,12**	**0,00**	**0,00**	**4.827.383,08**
Izvor 5. POMOĆI		**4.827.383,08**	**161.148,12**	**0,00**	**0,00**	**4.827.383,08**
Izvor 5.3. POMOĆI - PK		**4.827.383,08**	**161.148,12**	**0,00**	**0,00**	**4.827.383,08**
3	**Rashodi poslovanja**	**836.997,53**	**161.148,12**	**0,00**	**0,00**	**836.997,53**
31	**Rashodi za zaposlene**	**111.158,97**	**64.348,12**	**42.000,00**	**37,78**	**153.158,97**
311	Plaće (Bruto)	111.158,97	55.234,47	20.000,00	17,99	131.158,97
313	Doprinosi na plaće	0,00	9.113,65	22.000,00	100,00	22.000,00
32	**Materijalni rashodi**	**725.838,56**	**96.800,00**	**-42.000,00**	**-5,79**	**683.838,56**
321	Naknade troškova zaposlenima	4.169,36	45.000,00	52.000,00	1.247,19	56.169,36
323	Rashodi za usluge	448.511,03	48.850,00	-74.000,00	-16,50	374.511,03
324	Naknade troškova osobama izvan radnog odnosa	48.617,78	0,00	0,00	0,00	48.617,78
329	Ostali nespomenuti rashodi poslovanja	224.540,39	2.950,00	-20.000,00	-8,91	204.540,39
4	**Rashodi za nabavu nefinancijske imovine**	**3.990.385,55**	**0,00**	**0,00**	**0,00**	**3.990.385,55**
42	**Rashodi za nabavu proizvedene dugotrajne imovine**	**3.990.385,55**	**0,00**	**0,00**	**0,00**	**3.990.385,55**
421	Građevinski objekti	2.239.476,60	0,00	0,00	0,00	2.239.476,60
422	Postrojenja i oprema	1.750.908,95	0,00	0,00	0,00	1.750.908,95
Kapitalni projekt K600035 Pametne škole 2		**2.900.000,00**	**60.000,00**	**-2.100.000,00**	**-72,41**	**800.000,00**
Izvor 1. OPĆI PRIHODI I PRIMICI		**109.875,00**	**9.000,00**	**0,00**	**0,00**	**109.875,00**
Izvor 1.1. OPĆI PRIHODI I PRIMICI		**109.875,00**	**9.000,00**	**0,00**	**0,00**	**109.875,00**
3	**Rashodi poslovanja**	**109.875,00**	**9.000,00**	**0,00**	**0,00**	**109.875,00**
31	**Rashodi za zaposlene**	**54.300,00**	**0,00**	**0,00**	**0,00**	**54.300,00**
311	Plaće (Bruto)	46.650,00	0,00	0,00	0,00	46.650,00
313	Doprinosi na plaće	7.650,00	0,00	0,00	0,00	7.650,00
32	**Materijalni rashodi**	**55.575,00**	**9.000,00**	**0,00**	**0,00**	**55.575,00**
321	Naknade troškova zaposlenima	1.800,00	0,00	0,00	0,00	1.800,00
322	Rashodi za materijal i energiju	10.650,00	0,00	0,00	0,00	10.650,00
323	Rashodi za usluge	40.350,00	9.000,00	0,00	0,00	40.350,00
329	Ostali nespomenuti rashodi poslovanja	2.775,00	0,00	0,00	0,00	2.775,00

Izvor 5. POMOĆI		**2.790.125,00**	**51.000,00**	**-2.100.000,00**	**-75,27**	**690.125,00**
Izvor 5.1. POMOĆI - BPŽ		**2.790.125,00**	**51.000,00**	**-2.100.000,00**	**-75,27**	**690.125,00**
3	**Rashodi poslovanja**	**622.625,00**	**51.000,00**	**0,00**	**0,00**	**622.625,00**
31	**Rashodi za zaposlene**	**307.700,00**	**0,00**	**0,00**	**0,00**	**307.700,00**
311	Plaće (Bruto)	264.350,00	0,00	0,00	0,00	264.350,00
313	Doprinosi na plaće	43.350,00	0,00	0,00	0,00	43.350,00
32	**Materijalni rashodi**	**314.925,00**	**51.000,00**	**0,00**	**0,00**	**314.925,00**
321	Naknade troškova zaposlenima	10.200,00	0,00	0,00	0,00	10.200,00
322	Rashodi za materijal i energiju	60.350,00	0,00	0,00	0,00	60.350,00
323	Rashodi za usluge	228.650,00	51.000,00	0,00	0,00	228.650,00
329	Ostali nespomenuti rashodi poslovanja	15.725,00	0,00	0,00	0,00	15.725,00
4	**Rashodi za nabavu nefinancijske imovine**	**2.167.500,00**	**0,00**	**-2.100.000,00**	**-96,89**	**67.500,00**
45	**Rashodi za dodatna ulaganja na nefinancijskoj imovini**	**2.167.500,00**	**0,00**	**-2.100.000,00**	**-96,89**	**67.500,00**
451	Dodatna ulaganja na građevinskim objektima	2.167.500,00	0,00	-2.100.000,00	-96,89	67.500,00
Kapitalni projekt K600036 Kapitalni projekt Slavonika 5.0 BPŽ		**0,00**	**0,00**	**12.214.669,25**	**100,00**	**12.214.669,25**
Izvor 5. POMOĆI		**0,00**	**0,00**	**12.214.669,25**	**100,00**	**12.214.669,25**
Izvor 5.4. DECENTRALIZIRANA SREDSTVA (OBVEZE)		**0,00**	**0,00**	**12.214.669,25**	**100,00**	**12.214.669,25**
4	**Rashodi za nabavu nefinancijske imovine**	**0,00**	**0,00**	**12.214.669,25**	**100,00**	**12.214.669,25**
42	**Rashodi za nabavu proizvedene dugotrajne imovine**	**0,00**	**0,00**	**12.214.669,25**	**100,00**	**12.214.669,25**
421	Građevinski objekti	0,00	0,00	12.214.669,25	100,00	12.214.669,25
Tekući projekt T600028 EU projekt"Regionalni centar kompetentnosti"- "Slavonika 5.1"		**12.334.393,00**	**1.594.543,65**	**0,00**	**0,00**	**12.334.393,00**
Izvor 5. POMOĆI		**12.334.393,00**	**1.594.543,65**	**0,00**	**0,00**	**12.334.393,00**
Izvor 5.3. POMOĆI - PK		**12.334.393,00**	**1.594.543,65**	**0,00**	**0,00**	**12.334.393,00**
3	**Rashodi poslovanja**	**5.177.179,00**	**1.567.293,77**	**573.000,00**	**11,07**	**5.750.179,00**
31	**Rashodi za zaposlene**	**602.862,00**	**445.765,50**	**582.000,00**	**96,54**	**1.184.862,00**
311	Plaće (Bruto)	602.862,00	369.744,56	430.000,00	71,33	1.032.862,00
312	Ostali rashodi za zaposlene	0,00	6.000,00	12.000,00	100,00	12.000,00
313	Doprinosi na plaće	0,00	70.020,94	140.000,00	100,00	140.000,00
32	**Materijalni rashodi**	**4.574.317,00**	**792.338,75**	**-859.000,00**	**-18,78**	**3.715.317,00**
321	Naknade troškova zaposlenima	931.730,00	265.049,14	1.850.000,00	198,56	2.781.730,00
322	Rashodi za materijal i energiju	0,00	907,50	20.000,00	100,00	20.000,00
323	Rashodi za usluge	1.425.460,00	475.107,50	-594.000,00	-41,67	831.460,00
324	Naknade troškova osobama izvan radnog odnosa	2.213.727,00	37.601,16	-2.150.000,00	-97,12	63.727,00
329	Ostali nespomenuti rashodi poslovanja	3.400,00	13.673,45	15.000,00	441,18	18.400,00
36	**Pomoći dane u inozemstvo i unutar općeg proračuna**	**0,00**	**327.107,52**	**450.000,00**	**100,00**	**450.000,00**
368	Pomoći temeljem prijenosa EU sredstava	0,00	302.016,88	400.000,00	100,00	400.000,00
369	Prijenosi između proračunskih korisnika istog proračuna	0,00	25.090,64	50.000,00	100,00	50.000,00
38	**Ostali rashodi**	**0,00**	**2.082,00**	**400.000,00**	**100,00**	**400.000,00**
381	Tekuće donacije	0,00	2.082,00	400.000,00	100,00	400.000,00
4	**Rashodi za nabavu nefinancijske imovine**	**7.157.214,00**	**27.249,88**	**-573.000,00**	**-8,01**	**6.584.214,00**
42	**Rashodi za nabavu proizvedene dugotrajne imovine**	**7.157.214,00**	**27.249,88**	**-573.000,00**	**-8,01**	**6.584.214,00**
422	Postrojenja i oprema	7.157.214,00	27.249,88	-573.000,00	-8,01	6.584.214,00

Program 6100 Šport		**3.129.543,36**	**2.472.476,58**	**220.000,00**	**7,03**	**3.349.543,36**
Aktivnost A610001 Javne potrebe u športu		**3.129.543,36**	**2.472.476,58**	**220.000,00**	**7,03**	**3.349.543,36**
Izvor 1. OPĆI PRIHODI I PRIMICI		**3.129.543,36**	**2.472.476,58**	**220.000,00**	**7,03**	**3.349.543,36**
Izvor 1.1. OPĆI PRIHODI I PRIMICI		**3.129.543,36**	**2.472.476,58**	**220.000,00**	**7,03**	**3.349.543,36**
3	**Rashodi poslovanja**	**3.129.543,36**	**2.472.476,58**	**220.000,00**	**7,03**	**3.349.543,36**
38	**Ostali rashodi**	**3.129.543,36**	**2.472.476,58**	**220.000,00**	**7,03**	**3.349.543,36**
381	Tekuće donacije	3.129.543,36	2.472.476,58	220.000,00	7,03	3.349.543,36
Program 6200 Kultura		**14.412.381,05**	**6.982.487,17**	**-5.538.443,09**	**-38,43**	**8.873.937,96**
Aktivnost A620001 Financiranje Galerije Ivan Meštrović, Vrpolje		**428.771,61**	**408.386,71**	**113.846,28**	**26,55**	**542.617,89**
Izvor 1. OPĆI PRIHODI I PRIMICI		**385.150,00**	**278.511,73**	**-28.456,00**	**-7,39**	**356.694,00**
Izvor 1.1. OPĆI PRIHODI I PRIMICI		**385.150,00**	**278.511,73**	**-28.456,00**	**-7,39**	**356.694,00**
3	**Rashodi poslovanja**	**384.750,00**	**278.511,73**	**-29.256,00**	**-7,60**	**355.494,00**
31	**Rashodi za zaposlene**	**322.050,00**	**242.389,32**	**-28.806,00**	**-8,94**	**293.244,00**
311	Plaće (Bruto)	266.995,00	200.214,01	-27.333,00	-10,24	239.662,00
312	Ostali rashodi za zaposlene	11.000,00	9.140,00	3.000,00	27,27	14.000,00
313	Doprinosi na plaće	44.055,00	33.035,31	-4.473,00	-10,15	39.582,00
32	**Materijalni rashodi**	**62.700,00**	**36.122,41**	**-450,00**	**-0,72**	**62.250,00**
321	Naknade troškova zaposlenima	16.500,00	13.249,60	0,00	0,00	16.500,00
322	Rashodi za materijal i energiju	14.400,00	7.828,30	2.100,00	14,58	16.500,00
323	Rashodi za usluge	25.000,00	14.013,21	-950,00	-3,80	24.050,00
324	Naknade troškova osobama izvan radnog odnosa	400,00	0,00	-400,00	-100,00	0,00
329	Ostali nespomenuti rashodi poslovanja	6.400,00	1.031,30	-1.200,00	-18,75	5.200,00
4	**Rashodi za nabavu nefinancijske imovine**	**400,00**	**0,00**	**800,00**	**200,00**	**1.200,00**
42	**Rashodi za nabavu proizvedene dugotrajne imovine**	**400,00**	**0,00**	**800,00**	**200,00**	**1.200,00**
422	Postrojenja i oprema	0,00	0,00	1.200,00	100,00	1.200,00
424	Knjige, umjetnička djela i ostale izložbene vrijednosti	400,00	0,00	-400,00	-100,00	0,00
Izvor 3. VLASTITI PRIHODI		**19.820,00**	**0,00**	**-5.496,45**	**-27,73**	**14.323,55**
Izvor 3.1. VLASTITI PRIHODI- PK		**19.820,00**	**0,00**	**-5.496,45**	**-27,73**	**14.323,55**
3	**Rashodi poslovanja**	**7.500,00**	**0,00**	**5.623,55**	**74,98**	**13.123,55**
32	**Materijalni rashodi**	**7.500,00**	**0,00**	**5.623,55**	**74,98**	**13.123,55**
323	Rashodi za usluge	7.500,00	0,00	3.623,55	48,31	11.123,55
324	Naknade troškova osobama izvan radnog odnosa	0,00	0,00	2.000,00	100,00	2.000,00
4	**Rashodi za nabavu nefinancijske imovine**	**12.320,00**	**0,00**	**-11.120,00**	**-90,26**	**1.200,00**
42	**Rashodi za nabavu proizvedene dugotrajne imovine**	**12.320,00**	**0,00**	**-11.120,00**	**-90,26**	**1.200,00**
422	Postrojenja i oprema	12.320,00	0,00	-11.120,00	-90,26	1.200,00

Izvor 5. POMOĆI		**10.000,00**	**129.874,98**	**152.798,73**	**1.527,99**	**162.798,73**
Izvor 5.3. POMOĆI - PK		**10.000,00**	**129.874,98**	**152.798,73**	**1.527,99**	**162.798,73**
3	**Rashodi poslovanja**	**10.000,00**	**0,00**	**22.923,75**	**229,24**	**32.923,75**
31	**Rashodi za zaposlene**	**0,00**	**0,00**	**32.000,00**	**100,00**	**32.000,00**
311	Plaće (Bruto)	0,00	0,00	27.500,00	100,00	27.500,00
313	Doprinosi na plaće	0,00	0,00	4.500,00	100,00	4.500,00
32	**Materijalni rashodi**	**10.000,00**	**0,00**	**-9.076,25**	**-90,76**	**923,75**
323	Rashodi za usluge	10.000,00	0,00	-9.076,25	-90,76	923,75
4	**Rashodi za nabavu nefinancijske imovine**	**0,00**	**129.874,98**	**129.874,98**	**100,00**	**129.874,98**
42	**Rashodi za nabavu proizvedene dugotrajne imovine**	**0,00**	**129.874,98**	**0,00**	**0,00**	**0,00**
424	Knjige, umjetnička djela i ostale izložbene vrijednosti	0,00	129.874,98	0,00	0,00	0,00
45	**Rashodi za dodatna ulaganja na nefinancijskoj imovini**	**0,00**	**0,00**	**129.874,98**	**100,00**	**129.874,98**
451	Dodatna ulaganja na građevinskim objektima	0,00	0,00	129.874,98	100,00	129.874,98
Izvor 6. DONACIJE		**13.801,61**	**0,00**	**-5.000,00**	**-36,23**	**8.801,61**
Izvor 6.2. DONACIJE - PK		**13.801,61**	**0,00**	**-5.000,00**	**-36,23**	**8.801,61**
3	**Rashodi poslovanja**	**13.801,61**	**0,00**	**-5.000,00**	**-36,23**	**8.801,61**
32	**Materijalni rashodi**	**13.801,61**	**0,00**	**-5.000,00**	**-36,23**	**8.801,61**
323	Rashodi za usluge	13.801,61	0,00	-5.000,00	-36,23	8.801,61
Aktivnost A620002 Financiranje Muzeja brodskog posavlja		**2.881.500,00**	**2.311.361,03**	**0,00**	**0,00**	**2.881.500,00**
Izvor 1. OPĆI PRIHODI I PRIMICI		**2.881.500,00**	**2.311.361,03**	**0,00**	**0,00**	**2.881.500,00**
Izvor 1.1. OPĆI PRIHODI I PRIMICI		**2.881.500,00**	**2.311.361,03**	**0,00**	**0,00**	**2.881.500,00**
3	**Rashodi poslovanja**	**2.881.500,00**	**2.311.361,03**	**0,00**	**0,00**	**2.881.500,00**
31	**Rashodi za zaposlene**	**2.385.500,00**	**1.940.532,59**	**0,00**	**0,00**	**2.385.500,00**
311	Plaće (Bruto)	1.910.000,00	1.585.490,28	0,00	0,00	1.910.000,00
312	Ostali rashodi za zaposlene	147.500,00	93.493,95	0,00	0,00	147.500,00
313	Doprinosi na plaće	328.000,00	261.548,36	0,00	0,00	328.000,00
32	**Materijalni rashodi**	**496.000,00**	**370.828,44**	**0,00**	**0,00**	**496.000,00**
321	Naknade troškova zaposlenima	75.000,00	60.192,00	-1.050,00	-1,40	73.950,00
322	Rashodi za materijal i energiju	116.000,00	85.684,51	0,00	0,00	116.000,00
323	Rashodi za usluge	234.000,00	179.703,37	1.050,00	0,45	235.050,00
329	Ostali nespomenuti rashodi poslovanja	71.000,00	45.248,56	0,00	0,00	71.000,00
Aktivnost A620003 Ostale javne potrebe u kulturi		**1.402.100,00**	**1.009.325,00**	**0,00**	**0,00**	**1.402.100,00**
Izvor 1. OPĆI PRIHODI I PRIMICI		**1.402.100,00**	**1.009.325,00**	**0,00**	**0,00**	**1.402.100,00**
Izvor 1.1. OPĆI PRIHODI I PRIMICI		**1.402.100,00**	**1.009.325,00**	**0,00**	**0,00**	**1.402.100,00**
3	**Rashodi poslovanja**	**1.402.100,00**	**1.009.325,00**	**0,00**	**0,00**	**1.402.100,00**
35	**Subvencije**	**750.000,00**	**573.750,00**	**0,00**	**0,00**	**750.000,00**
351	Subvencije trgovačkim društvima u javnom sektoru	750.000,00	573.750,00	0,00	0,00	750.000,00
36	**Pomoći dane u inozemstvo i unutar općeg proračuna**	**357.100,00**	**268.075,00**	**0,00**	**0,00**	**357.100,00**
366	Pomoći proračunskim korisnicima drugih proračuna	357.100,00	268.075,00	0,00	0,00	357.100,00
38	**Ostali rashodi**	**295.000,00**	**167.500,00**	**0,00**	**0,00**	**295.000,00**
381	Tekuće donacije	295.000,00	167.500,00	0,00	0,00	295.000,00

Aktivnost A620005 Javne potrebe u tehničkoj kulturi		**304.433,44**	**238.908,88**	**0,00**	**0,00**	**304.433,44**
Izvor 1. OPĆI PRIHODI I PRIMICI		**304.433,44**	**238.908,88**	**0,00**	**0,00**	**304.433,44**
Izvor 1.1. OPĆI PRIHODI I PRIMICI		**304.433,44**	**238.908,88**	**0,00**	**0,00**	**304.433,44**
3	**Rashodi poslovanja**	**304.433,44**	**238.908,88**	**0,00**	**0,00**	**304.433,44**
38	**Ostali rashodi**	**304.433,44**	**238.908,88**	**0,00**	**0,00**	**304.433,44**
381	Tekuće donacije	304.433,44	238.908,88	0,00	0,00	304.433,44
Aktivnost A620006 Muzej brodskog posavlja-ostali prihodi		**6.456.200,00**	**2.525.789,42**	**-4.158.303,12**	**-64,41**	**2.297.896,88**
Izvor 3. VLASTITI PRIHODI		**467.700,00**	**201.551,52**	**-177.150,00**	**-37,88**	**290.550,00**
Izvor 3.1. VLASTITI PRIHODI- PK		**467.700,00**	**201.551,52**	**-177.150,00**	**-37,88**	**290.550,00**
3	**Rashodi poslovanja**	**350.500,00**	**189.853,22**	**-88.950,00**	**-25,38**	**261.550,00**
32	**Materijalni rashodi**	**350.500,00**	**189.853,22**	**-88.950,00**	**-25,38**	**261.550,00**
321	Naknade troškova zaposlenima	50.000,00	29.317,50	-9.000,00	-18,00	41.000,00
322	Rashodi za materijal i energiju	25.500,00	6.597,42	-14.950,00	-58,63	10.550,00
323	Rashodi za usluge	260.000,00	149.182,31	-60.000,00	-23,08	200.000,00
329	Ostali nespomenuti rashodi poslovanja	15.000,00	4.755,99	-5.000,00	-33,33	10.000,00
4	**Rashodi za nabavu nefinancijske imovine**	**117.200,00**	**11.698,30**	**-88.200,00**	**-75,26**	**29.000,00**
42	**Rashodi za nabavu proizvedene dugotrajne imovine**	**65.000,00**	**11.698,30**	**-36.000,00**	**-55,38**	**29.000,00**
422	Postrojenja i oprema	30.000,00	8.423,00	-10.000,00	-33,33	20.000,00
424	Knjige, umjetnička djela i ostale izložbene vrijednosti	35.000,00	3.275,30	-26.000,00	-74,29	9.000,00
45	**Rashodi za dodatna ulaganja na nefinancijskoj imovini**	**52.200,00**	**0,00**	**-52.200,00**	**-100,00**	**0,00**
451	Dodatna ulaganja na građevinskim objektima	52.200,00	0,00	-52.200,00	-100,00	0,00
Izvor 4. PRIHODI ZA POSEBNE NAMJENE		**1.631.000,00**	**32.000,00**	**-1.587.000,00**	**-97,30**	**44.000,00**
Izvor 4.2. PRIHODI ZA POSEBNE NAMJENE - PK		**1.631.000,00**	**32.000,00**	**-1.587.000,00**	**-97,30**	**44.000,00**
3	**Rashodi poslovanja**	**26.000,00**	**32.000,00**	**18.000,00**	**69,23**	**44.000,00**
32	**Materijalni rashodi**	**26.000,00**	**32.000,00**	**18.000,00**	**69,23**	**44.000,00**
323	Rashodi za usluge	26.000,00	32.000,00	18.000,00	69,23	44.000,00
4	**Rashodi za nabavu nefinancijske imovine**	**1.605.000,00**	**0,00**	**-1.605.000,00**	**-100,00**	**0,00**
42	**Rashodi za nabavu proizvedene dugotrajne imovine**	**5.000,00**	**0,00**	**-5.000,00**	**-100,00**	**0,00**
424	Knjige, umjetnička djela i ostale izložbene vrijednosti	5.000,00	0,00	-5.000,00	-100,00	0,00
45	**Rashodi za dodatna ulaganja na nefinancijskoj imovini**	**1.600.000,00**	**0,00**	**-1.600.000,00**	**-100,00**	**0,00**
451	Dodatna ulaganja na građevinskim objektima	1.600.000,00	0,00	-1.600.000,00	-100,00	0,00
Izvor 5. POMOĆI		**4.357.000,00**	**2.292.237,90**	**-2.395.653,12**	**-54,98**	**1.961.346,88**
Izvor 5.3. POMOĆI - PK		**4.357.000,00**	**2.292.237,90**	**-2.395.653,12**	**-54,98**	**1.961.346,88**
3	**Rashodi poslovanja**	**207.000,00**	**15.512,50**	**-187.000,00**	**-90,34**	**20.000,00**
32	**Materijalni rashodi**	**207.000,00**	**15.512,50**	**-187.000,00**	**-90,34**	**20.000,00**
321	Naknade troškova zaposlenima	5.000,00	0,00	-5.000,00	-100,00	0,00
322	Rashodi za materijal i energiju	11.000,00	0,00	-11.000,00	-100,00	0,00
323	Rashodi za usluge	180.000,00	15.512,50	-160.000,00	-88,89	20.000,00
329	Ostali nespomenuti rashodi poslovanja	11.000,00	0,00	-11.000,00	-100,00	0,00
4	**Rashodi za nabavu nefinancijske imovine**	**4.150.000,00**	**2.276.725,40**	**-2.208.653,12**	**-53,22**	**1.941.346,88**
42	**Rashodi za nabavu proizvedene dugotrajne imovine**	**150.000,00**	**0,00**	**-150.000,00**	**-100,00**	**0,00**
422	Postrojenja i oprema	50.000,00	0,00	-50.000,00	-100,00	0,00
424	Knjige, umjetnička djela i ostale izložbene vrijednosti	100.000,00	0,00	-100.000,00	-100,00	0,00
45	**Rashodi za dodatna ulaganja na nefinancijskoj imovini**	**4.000.000,00**	**2.276.725,40**	**-2.058.653,12**	**-51,47**	**1.941.346,88**
451	Dodatna ulaganja na građevinskim objektima	4.000.000,00	2.276.725,40	-2.058.653,12	-51,47	1.941.346,88

Izvor 6. DONACIJE		**500,00**	**0,00**	**1.500,00**	**300,00**	**2.000,00**
Izvor 6.2. DONACIJE - PK		**500,00**	**0,00**	**1.500,00**	**300,00**	**2.000,00**
3	**Rashodi poslovanja**	**500,00**	**0,00**	**1.500,00**	**300,00**	**2.000,00**
32	**Materijalni rashodi**	**500,00**	**0,00**	**1.500,00**	**300,00**	**2.000,00**
323	Rashodi za usluge	500,00	0,00	1.500,00	300,00	2.000,00
Kapitalni projekt K620004 Ulaganje u objekte u kulturi		**1.332.500,00**	**475.716,13**	**0,00**	**0,00**	**1.332.500,00**
Izvor 1. OPĆI PRIHODI I PRIMICI		**1.332.500,00**	**475.716,13**	**0,00**	**0,00**	**1.332.500,00**
Izvor 1.1. OPĆI PRIHODI I PRIMICI		**1.332.500,00**	**475.716,13**	**0,00**	**0,00**	**1.332.500,00**
3	**Rashodi poslovanja**	**332.500,00**	**295.000,00**	**0,00**	**0,00**	**332.500,00**
38	**Ostali rashodi**	**332.500,00**	**295.000,00**	**0,00**	**0,00**	**332.500,00**
382	Kapitalne donacije	332.500,00	295.000,00	0,00	0,00	332.500,00
4	**Rashodi za nabavu nefinancijske imovine**	**1.000.000,00**	**180.716,13**	**0,00**	**0,00**	**1.000.000,00**
42	**Rashodi za nabavu proizvedene dugotrajne imovine**	**1.000.000,00**	**180.716,13**	**0,00**	**0,00**	**1.000.000,00**
421	Građevinski objekti	1.000.000,00	180.716,13	0,00	0,00	1.000.000,00
Kapitalni projekt K620007 Kult.obrazovna zona "Šištat"		**1.606.876,00**	**13.000,00**	**-1.493.986,25**	**-92,97**	**112.889,75**
Izvor 1. OPĆI PRIHODI I PRIMICI		**241.031,40**	**1.950,00**	**-208.986,25**	**-86,70**	**32.045,15**
Izvor 1.1. OPĆI PRIHODI I PRIMICI		**241.031,40**	**1.950,00**	**-208.986,25**	**-86,70**	**32.045,15**
3	**Rashodi poslovanja**	**75.209,25**	**1.950,00**	**-58.986,25**	**-78,43**	**16.223,00**
31	**Rashodi za zaposlene**	**22.249,50**	**0,00**	**-10.000,00**	**-44,94**	**12.249,50**
311	Plaće (Bruto)	19.099,50	0,00	-10.000,00	-52,36	9.099,50
313	Doprinosi na plaće	3.150,00	0,00	0,00	0,00	3.150,00
32	**Materijalni rashodi**	**52.959,75**	**1.950,00**	**-48.986,25**	**-92,50**	**3.973,50**
322	Rashodi za materijal i energiju	540,00	0,00	0,00	0,00	540,00
323	Rashodi za usluge	52.023,75	1.590,00	-48.986,25	-94,16	3.037,50
329	Ostali nespomenuti rashodi poslovanja	396,00	360,00	0,00	0,00	396,00
4	**Rashodi za nabavu nefinancijske imovine**	**165.822,15**	**0,00**	**-150.000,00**	**-90,46**	**15.822,15**
45	**Rashodi za dodatna ulaganja na nefinancijskoj imovini**	**165.822,15**	**0,00**	**-150.000,00**	**-90,46**	**15.822,15**
451	Dodatna ulaganja na građevinskim objektima	165.822,15	0,00	-150.000,00	-90,46	15.822,15
Izvor 5. POMOĆI		**1.365.844,60**	**11.050,00**	**-1.285.000,00**	**-94,08**	**80.844,60**
Izvor 5.1. POMOĆI - BPŽ		**1.365.844,60**	**11.050,00**	**-1.285.000,00**	**-94,08**	**80.844,60**
3	**Rashodi poslovanja**	**426.185,75**	**11.050,00**	**-385.000,00**	**-90,34**	**41.185,75**
31	**Rashodi za zaposlene**	**126.080,50**	**0,00**	**-100.000,00**	**-79,31**	**26.080,50**
311	Plaće (Bruto)	108.230,50	0,00	-100.000,00	-92,40	8.230,50
313	Doprinosi na plaće	17.850,00	0,00	0,00	0,00	17.850,00
32	**Materijalni rashodi**	**300.105,25**	**11.050,00**	**-285.000,00**	**-94,97**	**15.105,25**
322	Rashodi za materijal i energiju	3.060,00	0,00	0,00	0,00	3.060,00
323	Rashodi za usluge	294.801,25	9.010,00	-285.000,00	-96,68	9.801,25
329	Ostali nespomenuti rashodi poslovanja	2.244,00	2.040,00	0,00	0,00	2.244,00
4	**Rashodi za nabavu nefinancijske imovine**	**939.658,85**	**0,00**	**-900.000,00**	**-95,78**	**39.658,85**
45	**Rashodi za dodatna ulaganja na nefinancijskoj imovini**	**939.658,85**	**0,00**	**-900.000,00**	**-95,78**	**39.658,85**
451	Dodatna ulaganja na građevinskim objektima	939.658,85	0,00	-900.000,00	-95,78	39.658,85

Razdjel 007 UO ZA ZDRAVSTVO, SOC.SKRB I HRVATSKE BRANITELJE		**698.466.187,04**	**366.029.667,30**	**33.881.658,94**	**4,85**	**732.347.845,98**
Program 7000 Zdravstvo		**665.067.529,91**	**340.855.175,10**	**33.545.197,94**	**5,04**	**698.612.727,85**
Aktivnost A700001 Zdravstvene ustanove-ulaganja		**16.753.595,00**	**10.609.262,29**	**0,00**	**0,00**	**16.753.595,00**
Izvor 5. POMOĆI		**16.753.595,00**	**10.609.262,29**	**0,00**	**0,00**	**16.753.595,00**
Izvor 5.4. DECENTRALIZIRANA SREDSTVA (OBVEZE)		**16.753.595,00**	**10.609.262,29**	**0,00**	**0,00**	**16.753.595,00**
3	**Rashodi poslovanja**	**3.891.163,50**	**3.207.070,19**	**120.861,55**	**3,11**	**4.012.025,05**
32	**Materijalni rashodi**	**3.891.163,50**	**3.207.070,19**	**120.861,55**	**3,11**	**4.012.025,05**
322	Rashodi za materijal i energiju	80.000,00	78.245,53	103.742,96	129,68	183.742,96
323	Rashodi za usluge	3.811.163,50	3.128.824,66	17.118,59	0,45	3.828.282,09
4	**Rashodi za nabavu nefinancijske imovine**	**12.862.431,50**	**7.402.192,10**	**-120.861,55**	**-0,94**	**12.741.569,95**
41	**Rashodi za nabavu neproizvedene dugotrajne imovine**	**630.372,50**	**1.872,50**	**-619.500,00**	**-98,28**	**10.872,50**
412	Nematerijalna imovina	630.372,50	1.872,50	-619.500,00	-98,28	10.872,50
42	**Rashodi za nabavu proizvedene dugotrajne imovine**	**9.491.815,00**	**6.874.009,35**	**644.857,45**	**6,79**	**10.136.672,45**
422	Postrojenja i oprema	7.749.253,00	6.061.638,95	87.862,05	1,13	7.837.115,05
423	Prijevozna sredstva	1.742.562,00	812.370,40	556.995,40	31,96	2.299.557,40
45	**Rashodi za dodatna ulaganja na nefinancijskoj imovini**	**2.740.244,00**	**526.310,25**	**-146.219,00**	**-5,34**	**2.594.025,00**
451	Dodatna ulaganja na građevinskim objektima	2.594.244,00	526.310,25	-180.906,50	-6,97	2.413.337,50
452	Dodatna ulaganja na postrojenjima i opremi	146.000,00	0,00	9.687,50	6,64	155.687,50
453	Dodatna ulaganja na prijevoznim sredstvima	0,00	0,00	25.000,00	100,00	25.000,00
Aktivnost A700002 Javne potrebe u zdravstvu		**6.443.000,00**	**2.303.487,10**	**-2.487.961,12**	**-38,61**	**3.955.038,88**
Izvor 1. OPĆI PRIHODI I PRIMICI		**5.563.000,00**	**1.782.456,60**	**-1.607.961,12**	**-28,90**	**3.955.038,88**
Izvor 1.1. OPĆI PRIHODI I PRIMICI		**5.563.000,00**	**1.782.456,60**	**-1.607.961,12**	**-28,90**	**3.955.038,88**
3	**Rashodi poslovanja**	**1.563.000,00**	**690.792,72**	**880.000,00**	**56,30**	**2.443.000,00**
32	**Materijalni rashodi**	**655.000,00**	**223.792,72**	**880.000,00**	**134,35**	**1.535.000,00**
323	Rashodi za usluge	655.000,00	223.792,72	880.000,00	134,35	1.535.000,00
36	**Pomoći dane u inozemstvo i unutar općeg proračuna**	**100.000,00**	**0,00**	**0,00**	**0,00**	**100.000,00**
363	Pomoći unutar općeg proračuna	100.000,00	0,00	0,00	0,00	100.000,00
38	**Ostali rashodi**	**808.000,00**	**467.000,00**	**0,00**	**0,00**	**808.000,00**
381	Tekuće donacije	808.000,00	467.000,00	0,00	0,00	808.000,00
4	**Rashodi za nabavu nefinancijske imovine**	**4.000.000,00**	**1.091.663,88**	**-2.487.961,12**	**-62,20**	**1.512.038,88**
42	**Rashodi za nabavu proizvedene dugotrajne imovine**	**4.000.000,00**	**1.091.663,88**	**-2.487.961,12**	**-62,20**	**1.512.038,88**
422	Postrojenja i oprema	4.000.000,00	1.091.663,88	-2.487.961,12	-62,20	1.512.038,88
Izvor 3. VLASTITI PRIHODI		**880.000,00**	**521.030,50**	**-880.000,00**	**-100,00**	**0,00**
Izvor 3.2. VLASTITI PRIHODI-BPŽ		**880.000,00**	**521.030,50**	**-880.000,00**	**-100,00**	**0,00**
3	**Rashodi poslovanja**	**880.000,00**	**521.030,50**	**-880.000,00**	**-100,00**	**0,00**
32	**Materijalni rashodi**	**880.000,00**	**521.030,50**	**-880.000,00**	**-100,00**	**0,00**
323	Rashodi za usluge	880.000,00	521.030,50	-880.000,00	-100,00	0,00

Aktivnost A700004 Edukacija i obavješćivanje građana u Slavonskom Brodu		**25.000,00**	**25.000,00**	**0,00**	**0,00**	**25.000,00**
Izvor 5. POMOĆI		**25.000,00**	**25.000,00**	**0,00**	**0,00**	**25.000,00**
Izvor 5.1. POMOĆI - BPŽ		**25.000,00**	**25.000,00**	**0,00**	**0,00**	**25.000,00**
3	**Rashodi poslovanja**	**25.000,00**	**25.000,00**	**0,00**	**0,00**	**25.000,00**
32	**Materijalni rashodi**	**25.000,00**	**25.000,00**	**0,00**	**0,00**	**25.000,00**
323	Rashodi za usluge	25.000,00	25.000,00	0,00	0,00	25.000,00
Aktivnost A700005 Rashodi za financiranje primarne zdravstvene zaštite		**320.000,00**	**299.969,36**	**100.000,00**	**31,25**	**420.000,00**
Izvor 1. OPĆI PRIHODI I PRIMICI		**320.000,00**	**299.969,36**	**100.000,00**	**31,25**	**420.000,00**
Izvor 1.1. OPĆI PRIHODI I PRIMICI		**320.000,00**	**299.969,36**	**100.000,00**	**31,25**	**420.000,00**
3	**Rashodi poslovanja**	**320.000,00**	**299.969,36**	**100.000,00**	**31,25**	**420.000,00**
32	**Materijalni rashodi**	**320.000,00**	**299.969,36**	**100.000,00**	**31,25**	**420.000,00**
329	Ostali nespomenuti rashodi poslovanja	320.000,00	299.969,36	100.000,00	31,25	420.000,00
Aktivnost A700006 Dom zdravlja Nova Gradiška		**18.254.000,00**	**9.691.416,86**	**1.093.938,00**	**5,99**	**19.347.938,00**
Izvor 3. VLASTITI PRIHODI		**861.000,00**	**431.641,66**	**72.938,00**	**8,47**	**933.938,00**
Izvor 3.1. VLASTITI PRIHODI- PK		**861.000,00**	**431.641,66**	**72.938,00**	**8,47**	**933.938,00**
3	**Rashodi poslovanja**	**841.000,00**	**430.351,66**	**10.000,00**	**1,19**	**851.000,00**
31	**Rashodi za zaposlene**	**350.000,00**	**200.978,00**	**10.000,00**	**2,86**	**360.000,00**
312	Ostali rashodi za zaposlene	350.000,00	200.978,00	10.000,00	2,86	360.000,00
32	**Materijalni rashodi**	**491.000,00**	**229.373,66**	**0,00**	**0,00**	**491.000,00**
321	Naknade troškova zaposlenima	39.000,00	7.183,26	0,00	0,00	39.000,00
322	Rashodi za materijal i energiju	30.000,00	9.845,00	0,00	0,00	30.000,00
323	Rashodi za usluge	348.000,00	178.207,50	0,00	0,00	348.000,00
329	Ostali nespomenuti rashodi poslovanja	74.000,00	34.137,90	0,00	0,00	74.000,00
4	**Rashodi za nabavu nefinancijske imovine**	**20.000,00**	**1.290,00**	**62.938,00**	**314,69**	**82.938,00**
42	**Rashodi za nabavu proizvedene dugotrajne imovine**	**20.000,00**	**1.290,00**	**62.938,00**	**314,69**	**82.938,00**
422	Postrojenja i oprema	20.000,00	1.290,00	20.500,00	102,50	40.500,00
423	Prijevozna sredstva	0,00	0,00	42.438,00	100,00	42.438,00
Izvor 4. PRIHODI ZA POSEBNE NAMJENE		**17.375.000,00**	**9.259.775,20**	**1.011.000,00**	**5,82**	**18.386.000,00**
Izvor 4.2. PRIHODI ZA POSEBNE NAMJENE - PK		**17.375.000,00**	**9.259.775,20**	**1.011.000,00**	**5,82**	**18.386.000,00**
3	**Rashodi poslovanja**	**17.209.000,00**	**9.247.070,52**	**1.083.500,00**	**6,30**	**18.292.500,00**
31	**Rashodi za zaposlene**	**13.790.000,00**	**7.437.877,18**	**1.120.000,00**	**8,12**	**14.910.000,00**
311	Plaće (Bruto)	11.990.000,00	6.499.904,56	1.050.000,00	8,76	13.040.000,00
313	Doprinosi na plaće	1.800.000,00	937.972,62	70.000,00	3,89	1.870.000,00
32	**Materijalni rashodi**	**3.387.000,00**	**1.796.641,02**	**-38.000,00**	**-1,12**	**3.349.000,00**
321	Naknade troškova zaposlenima	299.000,00	123.099,37	-12.000,00	-4,01	287.000,00
322	Rashodi za materijal i energiju	1.467.000,00	716.668,91	-70.000,00	-4,77	1.397.000,00
323	Rashodi za usluge	1.395.000,00	798.587,50	39.000,00	2,80	1.434.000,00
329	Ostali nespomenuti rashodi poslovanja	226.000,00	158.285,24	5.000,00	2,21	231.000,00
34	**Financijski rashodi**	**32.000,00**	**12.552,32**	**1.500,00**	**4,69**	**33.500,00**
343	Ostali financijski rashodi	32.000,00	12.552,32	1.500,00	4,69	33.500,00
4	**Rashodi za nabavu nefinancijske imovine**	**166.000,00**	**12.704,68**	**-72.500,00**	**-43,67**	**93.500,00**
42	**Rashodi za nabavu proizvedene dugotrajne imovine**	**166.000,00**	**12.704,68**	**-72.500,00**	**-43,67**	**93.500,00**
422	Postrojenja i oprema	124.000,00	12.704,68	-30.500,00	-24,60	93.500,00
423	Prijevozna sredstva	42.000,00	0,00	-42.000,00	-100,00	0,00

Izvor	**6. DONACIJE**	**0,00**	**0,00**	**10.000,00**	**100,00**	**10.000,00**
Izvor	**6.2. DONACIJE - PK**	**0,00**	**0,00**	**10.000,00**	**100,00**	**10.000,00**
4	**Rashodi za nabavu nefinancijske imovine**	**0,00**	**0,00**	**10.000,00**	**100,00**	**10.000,00**
42	**Rashodi za nabavu proizvedene dugotrajne imovine**	**0,00**	**0,00**	**10.000,00**	**100,00**	**10.000,00**
422	Postrojenja i oprema	0,00	0,00	10.000,00	100,00	10.000,00
Izvor	**7. PRIHODI OD PRODAJE ILI ZAMJENE NEFIN. IMOVINE**	**18.000,00**	**0,00**	**0,00**	**0,00**	**18.000,00**
Izvor	**7.2. PRIHODI OD PRODAJE NEFINANCIJSKE IMOVINE -PK**	**18.000,00**	**0,00**	**0,00**	**0,00**	**18.000,00**
3	**Rashodi poslovanja**	**15.000,00**	**0,00**	**0,00**	**0,00**	**15.000,00**
32	**Materijalni rashodi**	**15.000,00**	**0,00**	**0,00**	**0,00**	**15.000,00**
322	Rashodi za materijal i energiju	15.000,00	0,00	0,00	0,00	15.000,00
4	**Rashodi za nabavu nefinancijske imovine**	**3.000,00**	**0,00**	**0,00**	**0,00**	**3.000,00**
42	**Rashodi za nabavu proizvedene dugotrajne imovine**	**3.000,00**	**0,00**	**0,00**	**0,00**	**3.000,00**
422	Postrojenja i oprema	3.000,00	0,00	0,00	0,00	3.000,00
Aktivnost	**A700007 Nastavni zavod za javno zdravstvo - ostali prihodi**	**25.462.167,00**	**10.066.784,94**	**3.215.694,00**	**12,63**	**28.677.861,00**
Izvor	**3. VLASTITI PRIHODI**	**7.633.904,00**	**4.641.370,21**	**5.977.608,00**	**78,30**	**13.611.512,00**
Izvor	**3.1. VLASTITI PRIHODI- PK**	**7.633.904,00**	**4.641.370,21**	**5.977.608,00**	**78,30**	**13.611.512,00**
3	**Rashodi poslovanja**	**7.051.028,00**	**4.628.754,41**	**5.581.169,00**	**79,15**	**12.632.197,00**
31	**Rashodi za zaposlene**	**3.161.692,00**	**1.506.138,06**	**564.321,00**	**17,85**	**3.726.013,00**
311	Plaće (Bruto)	2.581.933,00	1.254.077,89	218.730,00	8,47	2.800.663,00
312	Ostali rashodi za zaposlene	153.741,00	45.137,15	309.500,00	201,31	463.241,00
313	Doprinosi na plaće	426.018,00	206.923,02	36.091,00	8,47	462.109,00
32	**Materijalni rashodi**	**3.875.186,00**	**3.101.229,68**	**4.965.748,00**	**128,14**	**8.840.934,00**
321	Naknade troškova zaposlenima	89.219,00	27.449,51	-9.889,00	-11,08	79.330,00
322	Rashodi za materijal i energiju	2.415.896,00	2.515.677,09	4.541.925,00	188,00	6.957.821,00
323	Rashodi za usluge	1.209.163,00	497.805,70	445.712,00	36,86	1.654.875,00
324	Naknade troškova osobama izvan radnog odnosa	0,00	0,00	5.000,00	100,00	5.000,00
329	Ostali nespomenuti rashodi poslovanja	160.908,00	60.297,38	-17.000,00	-10,57	143.908,00
34	**Financijski rashodi**	**14.150,00**	**21.386,67**	**51.100,00**	**361,13**	**65.250,00**
343	Ostali financijski rashodi	14.150,00	21.386,67	51.100,00	361,13	65.250,00
4	**Rashodi za nabavu nefinancijske imovine**	**582.876,00**	**12.615,80**	**396.439,00**	**68,01**	**979.315,00**
42	**Rashodi za nabavu proizvedene dugotrajne imovine**	**582.876,00**	**12.615,80**	**396.439,00**	**68,01**	**979.315,00**
421	Građevinski objekti	469.576,00	0,00	-407.076,00	-86,69	62.500,00
422	Postrojenja i oprema	113.300,00	12.615,80	289.165,00	255,22	402.465,00
423	Prijevozna sredstva	0,00	0,00	458.100,00	100,00	458.100,00
426	Nematerijalna proizvedena imovina	0,00	0,00	56.250,00	100,00	56.250,00

Izvor	**4. PRIHODI ZA POSEBNE NAMJENE**	**17.177.406,00**	**5.224.402,15**	**-3.056.055,00**	**-17,79**	**14.121.351,00**
Izvor	**4.2. PRIHODI ZA POSEBNE NAMJENE - PK**	**17.177.406,00**	**5.224.402,15**	**-3.056.055,00**	**-17,79**	**14.121.351,00**
3	**Rashodi poslovanja**	**17.086.456,00**	**5.224.402,15**	**-2.965.105,00**	**-17,35**	**14.121.351,00**
31	**Rashodi za zaposlene**	**8.336.502,00**	**4.001.246,34**	**-204.303,00**	**-2,45**	**8.132.199,00**
311	Plaće (Bruto)	6.964.787,00	3.370.153,27	-80.000,00	-1,15	6.884.787,00
312	Ostali rashodi za zaposlene	222.525,00	84.163,00	-100.000,00	-44,94	122.525,00
313	Doprinosi na plaće	1.149.190,00	546.930,07	-24.303,00	-2,11	1.124.887,00
32	**Materijalni rashodi**	**8.299.904,00**	**1.223.112,08**	**-2.760.802,00**	**-33,26**	**5.539.102,00**
321	Naknade troškova zaposlenima	199.870,00	70.460,82	0,00	0,00	199.870,00
322	Rashodi za materijal i energiju	6.918.481,00	978.537,91	-2.580.802,00	-37,30	4.337.679,00
323	Rashodi za usluge	1.085.828,00	156.318,46	-180.000,00	-16,58	905.828,00
329	Ostali nespomenuti rashodi poslovanja	95.725,00	17.794,89	0,00	0,00	95.725,00
34	**Financijski rashodi**	**50,00**	**43,73**	**0,00**	**0,00**	**50,00**
343	Ostali financijski rashodi	50,00	43,73	0,00	0,00	50,00
38	**Ostali rashodi**	**450.000,00**	**0,00**	**0,00**	**0,00**	**450.000,00**
383	Kazne, penali i naknade štete	450.000,00	0,00	0,00	0,00	450.000,00
4	**Rashodi za nabavu nefinancijske imovine**	**90.950,00**	**0,00**	**-90.950,00**	**-100,00**	**0,00**
42	**Rashodi za nabavu proizvedene dugotrajne imovine**	**90.950,00**	**0,00**	**-90.950,00**	**-100,00**	**0,00**
422	Postrojenja i oprema	34.700,00	0,00	-34.700,00	-100,00	0,00
426	Nematerijalna proizvedena imovina	56.250,00	0,00	-56.250,00	-100,00	0,00
Izvor	**5. POMOĆI**	**473.357,00**	**201.012,58**	**357.541,00**	**75,53**	**830.898,00**
Izvor	**5.3. POMOĆI - PK**	**473.357,00**	**201.012,58**	**357.541,00**	**75,53**	**830.898,00**
3	**Rashodi poslovanja**	**466.157,00**	**188.396,77**	**317.467,00**	**68,10**	**783.624,00**
31	**Rashodi za zaposlene**	**300.469,00**	**179.874,68**	**287.590,00**	**95,71**	**588.059,00**
311	Plaće (Bruto)	277.452,00	168.234,44	280.952,00	101,26	558.404,00
313	Doprinosi na plaće	23.017,00	11.640,24	6.638,00	28,84	29.655,00
32	**Materijalni rashodi**	**159.688,00**	**8.522,09**	**29.877,00**	**18,71**	**189.565,00**
321	Naknade troškova zaposlenima	19.520,00	8.522,09	25.280,00	129,51	44.800,00
322	Rashodi za materijal i energiju	96.318,00	0,00	-28.153,00	-29,23	68.165,00
323	Rashodi za usluge	43.850,00	0,00	32.750,00	74,69	76.600,00
38	**Ostali rashodi**	**6.000,00**	**0,00**	**0,00**	**0,00**	**6.000,00**
381	Tekuće donacije	6.000,00	0,00	0,00	0,00	6.000,00
4	**Rashodi za nabavu nefinancijske imovine**	**7.200,00**	**12.615,81**	**40.074,00**	**556,58**	**47.274,00**
42	**Rashodi za nabavu proizvedene dugotrajne imovine**	**7.200,00**	**12.615,81**	**40.074,00**	**556,58**	**47.274,00**
422	Postrojenja i oprema	7.200,00	12.615,81	40.074,00	556,58	47.274,00

Izvor	6. DONACIJE	10.000,00	0,00	10.000,00	100,00	20.000,00
Izvor	6.2. DONACIJE - PK	10.000,00	0,00	10.000,00	100,00	20.000,00
3	Rashodi poslovanja	10.000,00	0,00	10.000,00	100,00	20.000,00
32	Materijalni rashodi	10.000,00	0,00	10.000,00	100,00	20.000,00
322	Rashodi za materijal i energiju	10.000,00	0,00	10.000,00	100,00	20.000,00
Izvor	7. PRIHODI OD PRODAJE ILI ZAMJENE NEFIN. IMOVINE	167.500,00	0,00	-73.400,00	-43,82	94.100,00
Izvor	7.2. PRIHODI OD PRODAJE NEFINANCIJSKE IMOVINE -PK	167.500,00	0,00	-73.400,00	-43,82	94.100,00
3	Rashodi poslovanja	0,00	0,00	70.350,00	100,00	70.350,00
32	Materijalni rashodi	0,00	0,00	70.350,00	100,00	70.350,00
323	Rashodi za usluge	0,00	0,00	70.350,00	100,00	70.350,00
4	Rashodi za nabavu nefinancijske imovine	167.500,00	0,00	-143.750,00	-85,82	23.750,00
42	Rashodi za nabavu proizvedene dugotrajne imovine	167.500,00	0,00	-143.750,00	-85,82	23.750,00
422	Postrojenja i oprema	23.750,00	0,00	0,00	0,00	23.750,00
423	Prijevozna sredstva	143.750,00	0,00	-143.750,00	-100,00	0,00
Aktivnost	A700008 Dom zdravlja Slavonski Brod - ostali prihodi	33.268.182,50	20.217.632,59	3.428.536,13	10,31	36.696.718,63
Izvor	3. VLASTITI PRIHODI	4.237.196,50	750.316,89	-1.818.972,56	-42,93	2.418.223,94
Izvor	3.1. VLASTITI PRIHODI- PK	4.237.196,50	750.316,89	-1.818.972,56	-42,93	2.418.223,94
3	Rashodi poslovanja	4.237.196,50	750.316,89	-1.818.972,56	-42,93	2.418.223,94
31	Rashodi za zaposlene	921.498,00	0,00	-374.481,87	-40,64	547.016,13
311	Plaće (Bruto)	821.582,58	0,00	-332.031,65	-40,41	489.550,93
313	Doprinosi na plaće	99.915,42	0,00	-42.450,22	-42,49	57.465,20
32	Materijalni rashodi	3.268.698,50	715.443,11	-1.457.324,69	-44,58	1.811.373,81
321	Naknade troškova zaposlenima	35.000,00	22.343,60	1.107,65	3,16	36.107,65
322	Rashodi za materijal i energiju	781.032,00	29.961,53	-104.290,00	-13,35	676.742,00
323	Rashodi za usluge	2.333.266,50	627.600,06	-1.321.421,72	-56,63	1.011.844,78
329	Ostali nespomenuti rashodi poslovanja	119.400,00	35.537,92	-32.720,62	-27,40	86.679,38
34	Financijski rashodi	12.000,00	8.586,04	4.024,52	33,54	16.024,52
343	Ostali financijski rashodi	12.000,00	8.586,04	4.024,52	33,54	16.024,52
38	Ostali rashodi	35.000,00	26.287,74	8.809,48	25,17	43.809,48
383	Kazne, penali i naknade štete	35.000,00	26.287,74	8.809,48	25,17	43.809,48
Izvor	4. PRIHODI ZA POSEBNE NAMJENE	28.390.588,00	19.028.973,72	5.237.402,45	18,45	33.627.990,45
Izvor	4.2. PRIHODI ZA POSEBNE NAMJENE - PK	28.390.588,00	19.028.973,72	5.237.402,45	18,45	33.627.990,45
3	Rashodi poslovanja	28.383.088,00	19.010.512,34	5.226.441,07	18,41	33.609.529,07
31	Rashodi za zaposlene	22.862.095,40	15.466.417,16	4.914.418,19	21,50	27.776.513,59
311	Plaće (Bruto)	19.127.533,32	13.012.268,12	4.214.740,95	22,03	23.342.274,27
312	Ostali rashodi za zaposlene	652.700,00	380.689,50	105.595,50	16,18	758.295,50
313	Doprinosi na plaće	3.081.862,08	2.073.459,54	594.081,74	19,28	3.675.943,82
32	Materijalni rashodi	5.520.992,60	3.544.095,18	312.022,88	5,65	5.833.015,48
321	Naknade troškova zaposlenima	703.482,00	506.007,77	201.138,73	28,59	904.620,73
322	Rashodi za materijal i energiju	2.209.288,00	1.488.246,46	25.432,50	1,15	2.234.720,50
323	Rashodi za usluge	2.287.222,60	1.368.770,49	57.177,45	2,50	2.344.400,05
329	Ostali nespomenuti rashodi poslovanja	321.000,00	181.070,46	28.274,20	8,81	349.274,20
4	Rashodi za nabavu nefinancijske imovine	7.500,00	18.461,38	10.961,38	146,15	18.461,38
42	Rashodi za nabavu proizvedene dugotrajne imovine	7.500,00	18.461,38	10.961,38	146,15	18.461,38
422	Postrojenja i oprema	7.500,00	18.461,38	10.961,38	146,15	18.461,38

Izvor 5. POMOĆI		**566.398,00**	**395.963,89**	**0,00**	**0,00**	**566.398,00**
Izvor 5.3. POMOĆI - PK		**566.398,00**	**395.963,89**	**0,00**	**0,00**	**566.398,00**
3	**Rashodi poslovanja**	**566.398,00**	**395.963,89**	**0,00**	**0,00**	**566.398,00**
31	**Rashodi za zaposlene**	**539.758,00**	**386.046,96**	**0,00**	**0,00**	**539.758,00**
311	Plaće (Bruto)	455.137,00	325.254,45	0,00	0,00	455.137,00
312	Ostali rashodi za zaposlene	9.525,00	5.025,00	0,00	0,00	9.525,00
313	Doprinosi na plaće	75.096,00	55.767,51	0,00	0,00	75.096,00
32	**Materijalni rashodi**	**23.400,00**	**9.916,93**	**0,00**	**0,00**	**23.400,00**
321	Naknade troškova zaposlenima	18.000,00	9.916,93	0,00	0,00	18.000,00
323	Rashodi za usluge	2.500,00	0,00	0,00	0,00	2.500,00
329	Ostali nespomenuti rashodi poslovanja	2.900,00	0,00	0,00	0,00	2.900,00
37	**Naknade građanima i kućanstvima na temelju osiguranja i druge naknade**	**3.240,00**	**0,00**	**0,00**	**0,00**	**3.240,00**
372	Ostale naknade građanima i kućanstvima iz proračuna	3.240,00	0,00	0,00	0,00	3.240,00
Izvor 6. DONACIJE		**10.000,00**	**26.940,00**	**16.940,00**	**169,40**	**26.940,00**
Izvor 6.2. DONACIJE - PK		**10.000,00**	**26.940,00**	**16.940,00**	**169,40**	**26.940,00**
3	**Rashodi poslovanja**	**10.000,00**	**0,00**	**-10.000,00**	**-100,00**	**0,00**
32	**Materijalni rashodi**	**10.000,00**	**0,00**	**-10.000,00**	**-100,00**	**0,00**
321	Naknade troškova zaposlenima	10.000,00	0,00	-10.000,00	-100,00	0,00
4	**Rashodi za nabavu nefinancijske imovine**	**0,00**	**26.940,00**	**26.940,00**	**100,00**	**26.940,00**
42	**Rashodi za nabavu proizvedene dugotrajne imovine**	**0,00**	**26.940,00**	**26.940,00**	**100,00**	**26.940,00**
422	Postrojenja i oprema	0,00	26.940,00	26.940,00	100,00	26.940,00
Izvor 7. PRIHODI OD PRODAJE ILI ZAMJENE NEFIN. IMOVINE		**64.000,00**	**15.438,09**	**-6.833,76**	**-10,68**	**57.166,24**
Izvor 7.2. PRIHODI OD PRODAJE NEFINANCIJSKE IMOVINE -PK		**64.000,00**	**15.438,09**	**-6.833,76**	**-10,68**	**57.166,24**
3	**Rashodi poslovanja**	**64.000,00**	**15.438,09**	**-6.833,76**	**-10,68**	**57.166,24**
32	**Materijalni rashodi**	**64.000,00**	**15.438,09**	**-6.833,76**	**-10,68**	**57.166,24**
323	Rashodi za usluge	64.000,00	15.438,09	-6.833,76	-10,68	57.166,24
Aktivnost A700009 Zavod za hitnu medicinu - ostali prihodi		**20.214.627,74**	**11.029.914,05**	**1.785.937,11**	**8,83**	**22.000.564,85**
Izvor 3. VLASTITI PRIHODI		**55.639,67**	**82.090,54**	**152.040,33**	**273,26**	**207.680,00**
Izvor 3.1. VLASTITI PRIHODI- PK		**55.639,67**	**82.090,54**	**152.040,33**	**273,26**	**207.680,00**
3	**Rashodi poslovanja**	**55.639,67**	**82.090,54**	**152.040,33**	**273,26**	**207.680,00**
31	**Rashodi za zaposlene**	**49.939,67**	**68.393,19**	**149.526,52**	**299,41**	**199.466,19**
311	Plaće (Bruto)	42.866,67	61.059,23	145.471,02	339,36	188.337,69
313	Doprinosi na plaće	7.073,00	7.333,96	4.055,50	57,34	11.128,50
32	**Materijalni rashodi**	**5.700,00**	**13.697,35**	**2.513,81**	**44,10**	**8.213,81**
321	Naknade troškova zaposlenima	3.000,00	3.905,11	1.200,00	40,00	4.200,00
322	Rashodi za materijal i energiju	1.200,00	0,00	-600,00	-50,00	600,00
323	Rashodi za usluge	1.200,00	9.792,24	2.213,81	184,48	3.413,81
324	Naknade troškova osobama izvan radnog odnosa	300,00	0,00	-300,00	-100,00	0,00

Izvor	**4. PRIHODI ZA POSEBNE NAMJENE**	**20.158.988,07**	**10.510.575,79**	**873.656,48**	**4,33**	**21.032.644,55**
Izvor	**4.2. PRIHODI ZA POSEBNE NAMJENE - PK**	**20.158.988,07**	**10.510.575,79**	**873.656,48**	**4,33**	**21.032.644,55**
3	**Rashodi poslovanja**	**20.158.988,07**	**10.510.572,79**	**873.656,48**	**4,33**	**21.032.644,55**
31	**Rashodi za zaposlene**	**16.510.919,37**	**8.536.166,56**	**514.937,67**	**3,12**	**17.025.857,04**
311	Plaće (Bruto)	14.258.720,04	7.395.081,38	337.957,99	2,37	14.596.678,03
312	Ostali rashodi za zaposlene	319.163,00	119.803,18	133.991,34	41,98	453.154,34
313	Doprinosi na plaće	1.933.036,33	1.021.282,00	42.988,34	2,22	1.976.024,67
32	**Materijalni rashodi**	**3.639.295,90**	**1.969.882,46**	**358.241,38**	**9,84**	**3.997.537,28**
321	Naknade troškova zaposlenima	622.775,20	333.964,91	37.911,20	6,09	660.686,40
322	Rashodi za materijal i energiju	1.044.731,65	451.091,42	-130.863,94	-12,53	913.867,71
323	Rashodi za usluge	1.766.285,58	1.090.978,13	466.549,83	26,41	2.232.835,41
329	Ostali nespomenuti rashodi poslovanja	205.503,47	93.848,00	-15.355,71	-7,47	190.147,76
34	**Financijski rashodi**	**8.772,80**	**4.523,77**	**477,43**	**5,44**	**9.250,23**
343	Ostali financijski rashodi	8.772,80	4.523,77	477,43	5,44	9.250,23
4	**Rashodi za nabavu nefinancijske imovine**	**0,00**	**3,00**	**0,00**	**0,00**	**0,00**
42	**Rashodi za nabavu proizvedene dugotrajne imovine**	**0,00**	**3,00**	**0,00**	**0,00**	**0,00**
422	Postrojenja i oprema	0,00	3,00	0,00	0,00	0,00
Izvor	**5. POMOĆI**	**0,00**	**417.745,80**	**696.383,04**	**100,00**	**696.383,04**
Izvor	**5.3. POMOĆI - PK**	**0,00**	**417.745,80**	**696.383,04**	**100,00**	**696.383,04**
3	**Rashodi poslovanja**	**0,00**	**417.745,80**	**696.383,04**	**100,00**	**696.383,04**
31	**Rashodi za zaposlene**	**0,00**	**408.167,43**	**696.383,04**	**100,00**	**696.383,04**
311	Plaće (Bruto)	0,00	404.731,81	598.889,41	100,00	598.889,41
313	Doprinosi na plaće	0,00	3.435,62	97.493,63	100,00	97.493,63
32	**Materijalni rashodi**	**0,00**	**9.578,37**	**0,00**	**0,00**	**0,00**
321	Naknade troškova zaposlenima	0,00	1.591,93	0,00	0,00	0,00
322	Rashodi za materijal i energiju	0,00	3.035,52	0,00	0,00	0,00
323	Rashodi za usluge	0,00	4.950,92	0,00	0,00	0,00
Izvor	**6. DONACIJE**	**0,00**	**0,00**	**20.812,50**	**100,00**	**20.812,50**
Izvor	**6.2. DONACIJE - PK**	**0,00**	**0,00**	**20.812,50**	**100,00**	**20.812,50**
3	**Rashodi poslovanja**	**0,00**	**0,00**	**20.812,50**	**100,00**	**20.812,50**
32	**Materijalni rashodi**	**0,00**	**0,00**	**20.812,50**	**100,00**	**20.812,50**
323	Rashodi za usluge	0,00	0,00	20.812,50	100,00	20.812,50
Izvor	**7. PRIHODI OD PRODAJE ILI ZAMJENE NEFIN. IMOVINE**	**0,00**	**19.501,92**	**43.044,76**	**100,00**	**43.044,76**
Izvor	**7.2. PRIHODI OD PRODAJE NEFINANCIJSKE IMOVINE -PK**	**0,00**	**19.501,92**	**43.044,76**	**100,00**	**43.044,76**
3	**Rashodi poslovanja**	**0,00**	**19.501,92**	**43.044,76**	**100,00**	**43.044,76**
32	**Materijalni rashodi**	**0,00**	**19.501,92**	**43.044,76**	**100,00**	**43.044,76**
323	Rashodi za usluge	0,00	19.501,92	43.044,76	100,00	43.044,76

Aktivnost A700010 Opća bolnica Slavonski Brod - ostali prihodi		**362.338.100,00**	**187.211.502,99**	**15.547.396,00**	**4,29**	**377.885.496,00**
Izvor 3. VLASTITI PRIHODI		**4.452.700,00**	**1.640.243,94**	**-731.500,00**	**-16,43**	**3.721.200,00**
Izvor 3.1. VLASTITI PRIHODI- PK		**4.452.700,00**	**1.640.243,94**	**-731.500,00**	**-16,43**	**3.721.200,00**
3	**Rashodi poslovanja**	**3.625.200,00**	**1.369.403,91**	**-474.100,00**	**-13,08**	**3.151.100,00**
31	**Rashodi za zaposlene**	**0,00**	**0,00**	**200.000,00**	**100,00**	**200.000,00**
311	Plaće (Bruto)	0,00	0,00	200.000,00	100,00	200.000,00
32	**Materijalni rashodi**	**3.625.200,00**	**1.369.403,91**	**-674.100,00**	**-18,59**	**2.951.100,00**
322	Rashodi za materijal i energiju	1.317.100,00	593.447,98	631.600,00	47,95	1.948.700,00
323	Rashodi za usluge	2.308.100,00	775.955,93	-1.305.700,00	-56,57	1.002.400,00
4	**Rashodi za nabavu nefinancijske imovine**	**827.500,00**	**270.840,03**	**-257.400,00**	**-31,11**	**570.100,00**
42	**Rashodi za nabavu proizvedene dugotrajne imovine**	**358.000,00**	**270.840,03**	**212.100,00**	**59,25**	**570.100,00**
422	Postrojenja i oprema	355.000,00	264.014,91	205.100,00	57,77	560.100,00
424	Knjige, umjetnička djela i ostale izložbene vrijednosti	3.000,00	6.825,12	7.000,00	233,33	10.000,00
45	**Rashodi za dodatna ulaganja na nefinancijskoj imovini**	**469.500,00**	**0,00**	**-469.500,00**	**-100,00**	**0,00**
451	Dodatna ulaganja na građevinskim objektima	140.000,00	0,00	-140.000,00	-100,00	0,00
452	Dodatna ulaganja na postrojenjima i opremi	200.000,00	0,00	-200.000,00	-100,00	0,00
454	Dodatna ulaganja za ostalu nefinancijsku imovinu	129.500,00	0,00	-129.500,00	-100,00	0,00
Izvor 4. PRIHODI ZA POSEBNE NAMJENE		**352.417.900,00**	**183.077.134,57**	**10.141.544,00**	**2,88**	**362.559.444,00**
Izvor 4.2. PRIHODI ZA POSEBNE NAMJENE - PK		**352.417.900,00**	**183.077.134,57**	**10.141.544,00**	**2,88**	**362.559.444,00**
3	**Rashodi poslovanja**	**352.417.900,00**	**183.077.134,57**	**10.141.544,00**	**2,88**	**362.559.444,00**
31	**Rashodi za zaposlene**	**219.968.000,00**	**111.012.338,89**	**4.332.000,00**	**1,97**	**224.300.000,00**
311	Plaće (Bruto)	185.333.000,00	94.422.810,33	4.247.000,00	2,29	189.580.000,00
312	Ostali rashodi za zaposlene	6.562.000,00	2.825.581,56	-10.000,00	-0,15	6.552.000,00
313	Doprinosi na plaće	28.073.000,00	13.763.947,00	95.000,00	0,34	28.168.000,00
32	**Materijalni rashodi**	**131.589.200,00**	**71.746.443,79**	**5.787.064,00**	**4,40**	**137.376.264,00**
321	Naknade troškova zaposlenima	4.797.000,00	2.197.074,55	-66.000,00	-1,38	4.731.000,00
322	Rashodi za materijal i energiju	113.188.500,00	62.583.033,12	4.715.064,00	4,17	117.903.564,00
323	Rashodi za usluge	11.975.500,00	6.503.914,63	1.642.500,00	13,72	13.618.000,00
324	Naknade troškova osobama izvan radnog odnosa	175.000,00	0,00	-145.000,00	-82,86	30.000,00
329	Ostali nespomenuti rashodi poslovanja	1.453.200,00	462.421,49	-359.500,00	-24,74	1.093.700,00
34	**Financijski rashodi**	**522.500,00**	**101.226,59**	**-19.900,00**	**-3,81**	**502.600,00**
343	Ostali financijski rashodi	522.500,00	101.226,59	-19.900,00	-3,81	502.600,00
37	**Naknade građanima i kućanstvima na temelju osiguranja i druge naknade**	**38.200,00**	**36.690,24**	**42.380,00**	**110,94**	**80.580,00**
372	Ostale naknade građanima i kućanstvima iz proračuna	38.200,00	36.690,24	42.380,00	110,94	80.580,00
38	**Ostali rashodi**	**300.000,00**	**180.435,06**	**0,00**	**0,00**	**300.000,00**
383	Kazne, penali i naknade štete	300.000,00	180.435,06	0,00	0,00	300.000,00

Izvor 5. POMOĆI		**1.067.000,00**	**1.822.108,47**	**8.297.852,00**	**777,68**	**9.364.852,00**
Izvor 5.3. POMOĆI - PK		**1.067.000,00**	**1.822.108,47**	**8.297.852,00**	**777,68**	**9.364.852,00**
3	**Rashodi poslovanja**	**1.067.000,00**	**1.779.956,67**	**7.968.700,00**	**746,83**	**9.035.700,00**
31	**Rashodi za zaposlene**	**1.067.000,00**	**1.779.956,67**	**5.703.000,00**	**534,49**	**6.770.000,00**
311	Plaće (Bruto)	1.067.000,00	1.779.956,67	5.453.000,00	511,06	6.520.000,00
313	Doprinosi na plaće	0,00	0,00	250.000,00	100,00	250.000,00
32	**Materijalni rashodi**	**0,00**	**0,00**	**2.265.700,00**	**100,00**	**2.265.700,00**
322	Rashodi za materijal i energiju	0,00	0,00	2.265.700,00	100,00	2.265.700,00
4	**Rashodi za nabavu nefinancijske imovine**	**0,00**	**42.151,80**	**329.152,00**	**100,00**	**329.152,00**
42	**Rashodi za nabavu proizvedene dugotrajne imovine**	**0,00**	**42.151,80**	**329.152,00**	**100,00**	**329.152,00**
421	Građevinski objekti	0,00	42.151,80	42.152,00	100,00	42.152,00
422	Postrojenja i oprema	0,00	0,00	287.000,00	100,00	287.000,00
Izvor 6. DONACIJE		**2.900.000,00**	**672.016,01**	**-820.000,00**	**-28,28**	**2.080.000,00**
Izvor 6.2. DONACIJE - PK		**2.900.000,00**	**672.016,01**	**-820.000,00**	**-28,28**	**2.080.000,00**
3	**Rashodi poslovanja**	**1.580.000,00**	**149.355,48**	**-230.831,00**	**-14,61**	**1.349.169,00**
32	**Materijalni rashodi**	**1.580.000,00**	**149.355,48**	**-230.831,00**	**-14,61**	**1.349.169,00**
321	Naknade troškova zaposlenima	195.000,00	2.000,00	-110.000,00	-56,41	85.000,00
322	Rashodi za materijal i energiju	1.385.000,00	147.355,48	-120.831,00	-8,72	1.264.169,00
4	**Rashodi za nabavu nefinancijske imovine**	**1.320.000,00**	**522.660,53**	**-589.169,00**	**-44,63**	**730.831,00**
42	**Rashodi za nabavu proizvedene dugotrajne imovine**	**1.320.000,00**	**463.629,34**	**-648.200,00**	**-49,11**	**671.800,00**
422	Postrojenja i oprema	1.320.000,00	463.629,34	-648.200,00	-49,11	671.800,00
45	**Rashodi za dodatna ulaganja na nefinancijskoj imovini**	**0,00**	**59.031,19**	**59.031,00**	**100,00**	**59.031,00**
452	Dodatna ulaganja na postrojenjima i opremi	0,00	59.031,19	59.031,00	100,00	59.031,00
Izvor 7. PRIHODI OD PRODAJE ILI ZAMJENE NEFIN. IMOVINE		**1.500.500,00**	**0,00**	**-1.340.500,00**	**-89,34**	**160.000,00**
Izvor 7.2. PRIHODI OD PRODAJE NEFINANCIJSKE IMOVINE -PK		**1.500.500,00**	**0,00**	**-1.340.500,00**	**-89,34**	**160.000,00**
3	**Rashodi poslovanja**	**1.500.500,00**	**0,00**	**-1.340.500,00**	**-89,34**	**160.000,00**
32	**Materijalni rashodi**	**1.500.500,00**	**0,00**	**-1.340.500,00**	**-89,34**	**160.000,00**
322	Rashodi za materijal i energiju	1.500.500,00	0,00	-1.500.500,00	-100,00	0,00
323	Rashodi za usluge	0,00	0,00	160.000,00	100,00	160.000,00
Aktivnost A700011 Opća bolnica Nova Gradiška		**117.185.022,00**	**54.153.316,00**	**10.416.000,00**	**8,89**	**127.601.022,00**
Izvor 3. VLASTITI PRIHODI		**1.353.000,00**	**825.741,00**	**24.000,00**	**1,77**	**1.377.000,00**
Izvor 3.1. VLASTITI PRIHODI- PK		**1.353.000,00**	**825.741,00**	**24.000,00**	**1,77**	**1.377.000,00**
3	**Rashodi poslovanja**	**1.353.000,00**	**825.741,00**	**24.000,00**	**1,77**	**1.377.000,00**
32	**Materijalni rashodi**	**1.353.000,00**	**825.741,00**	**24.000,00**	**1,77**	**1.377.000,00**
322	Rashodi za materijal i energiju	0,00	0,00	1.377.000,00	100,00	1.377.000,00
323	Rashodi za usluge	1.353.000,00	825.741,00	-1.353.000,00	-100,00	0,00

Izvor	**4. PRIHODI ZA POSEBNE NAMJENE**	**96.328.022,00**	**52.709.145,00**	**11.533.000,00**	**11,97**	**107.861.022,00**
Izvor	**4.2. PRIHODI ZA POSEBNE NAMJENE - PK**	**96.328.022,00**	**52.709.145,00**	**11.533.000,00**	**11,97**	**107.861.022,00**
3	**Rashodi poslovanja**	**95.931.022,00**	**52.551.181,00**	**11.632.000,00**	**12,13**	**107.563.022,00**
31	**Rashodi za zaposlene**	**69.661.022,00**	**37.812.723,00**	**6.194.978,00**	**8,89**	**75.856.000,00**
311	Plaće (Bruto)	58.968.022,00	32.298.480,00	5.331.978,00	9,04	64.300.000,00
312	Ostali rashodi za zaposlene	2.042.000,00	978.979,00	58.000,00	2,84	2.100.000,00
313	Doprinosi na plaće	8.651.000,00	4.535.264,00	805.000,00	9,31	9.456.000,00
32	**Materijalni rashodi**	**25.432.000,00**	**14.580.967,00**	**5.432.022,00**	**21,36**	**30.864.022,00**
321	Naknade troškova zaposlenima	2.132.000,00	875.491,00	-132.000,00	-6,19	2.000.000,00
322	Rashodi za materijal i energiju	18.314.000,00	11.391.273,00	3.106.022,00	16,96	21.420.022,00
323	Rashodi za usluge	3.981.000,00	2.035.303,00	2.372.000,00	59,58	6.353.000,00
324	Naknade troškova osobama izvan radnog odnosa	0,00	0,00	40.000,00	100,00	40.000,00
329	Ostali nespomenuti rashodi poslovanja	1.005.000,00	278.900,00	46.000,00	4,58	1.051.000,00
34	**Financijski rashodi**	**836.000,00**	**157.491,00**	**5.000,00**	**0,60**	**841.000,00**
343	Ostali financijski rashodi	836.000,00	157.491,00	5.000,00	0,60	841.000,00
38	**Ostali rashodi**	**2.000,00**	**0,00**	**0,00**	**0,00**	**2.000,00**
381	Tekuće donacije	2.000,00	0,00	0,00	0,00	2.000,00
4	**Rashodi za nabavu nefinancijske imovine**	**397.000,00**	**157.964,00**	**-99.000,00**	**-24,94**	**298.000,00**
42	**Rashodi za nabavu proizvedene dugotrajne imovine**	**316.000,00**	**95.397,00**	**-170.000,00**	**-53,80**	**146.000,00**
422	Postrojenja i oprema	316.000,00	95.397,00	-170.000,00	-53,80	146.000,00
45	**Rashodi za dodatna ulaganja na nefinancijskoj imovini**	**81.000,00**	**62.567,00**	**71.000,00**	**87,65**	**152.000,00**
451	Dodatna ulaganja na građevinskim objektima	81.000,00	62.567,00	-81.000,00	-100,00	0,00
452	Dodatna ulaganja na postrojenjima i opremi	0,00	0,00	152.000,00	100,00	152.000,00
Izvor	**5. POMOĆI**	**18.834.000,00**	**338.647,00**	**-1.297.000,00**	**-6,89**	**17.537.000,00**
Izvor	**5.3. POMOĆI - PK**	**18.834.000,00**	**338.647,00**	**-1.297.000,00**	**-6,89**	**17.537.000,00**
3	**Rashodi poslovanja**	**322.000,00**	**53.447,00**	**-63.000,00**	**-19,57**	**259.000,00**
31	**Rashodi za zaposlene**	**0,00**	**53.447,00**	**200.000,00**	**100,00**	**200.000,00**
311	Plaće (Bruto)	0,00	53.447,00	200.000,00	100,00	200.000,00
32	**Materijalni rashodi**	**322.000,00**	**0,00**	**-263.000,00**	**-81,68**	**59.000,00**
323	Rashodi za usluge	322.000,00	0,00	-263.000,00	-81,68	59.000,00
4	**Rashodi za nabavu nefinancijske imovine**	**18.512.000,00**	**285.200,00**	**-1.234.000,00**	**-6,67**	**17.278.000,00**
42	**Rashodi za nabavu proizvedene dugotrajne imovine**	**1.700.000,00**	**209.338,00**	**-1.234.000,00**	**-72,59**	**466.000,00**
422	Postrojenja i oprema	1.700.000,00	209.338,00	-1.234.000,00	-72,59	466.000,00
45	**Rashodi za dodatna ulaganja na nefinancijskoj imovini**	**16.812.000,00**	**75.862,00**	**0,00**	**0,00**	**16.812.000,00**
451	Dodatna ulaganja na građevinskim objektima	16.812.000,00	75.862,00	0,00	0,00	16.812.000,00

Izvor 6. DONACIJE		**431.000,00**	**279.783,00**	**369.000,00**	**85,61**	**800.000,00**
Izvor 6.2. DONACIJE - PK		**431.000,00**	**279.783,00**	**369.000,00**	**85,61**	**800.000,00**
3	**Rashodi poslovanja**	**350.000,00**	**279.783,00**	**368.500,00**	**105,29**	**718.500,00**
32	**Materijalni rashodi**	**350.000,00**	**279.783,00**	**368.500,00**	**105,29**	**718.500,00**
322	Rashodi za materijal i energiju	350.000,00	279.783,00	368.500,00	105,29	718.500,00
4	**Rashodi za nabavu nefinancijske imovine**	**81.000,00**	**0,00**	**500,00**	**0,62**	**81.500,00**
42	**Rashodi za nabavu proizvedene dugotrajne imovine**	**81.000,00**	**0,00**	**500,00**	**0,62**	**81.500,00**
422	Postrojenja i oprema	81.000,00	0,00	500,00	0,62	81.500,00
Izvor 7. PRIHODI OD PRODAJE ILI ZAMJENE NEFIN. IMOVINE		**239.000,00**	**0,00**	**-213.000,00**	**-89,12**	**26.000,00**
Izvor 7.2. PRIHODI OD PRODAJE NEFINANCIJSKE IMOVINE -PK		**239.000,00**	**0,00**	**-213.000,00**	**-89,12**	**26.000,00**
3	**Rashodi poslovanja**	**239.000,00**	**0,00**	**-213.000,00**	**-89,12**	**26.000,00**
32	**Materijalni rashodi**	**239.000,00**	**0,00**	**-213.000,00**	**-89,12**	**26.000,00**
323	Rashodi za usluge	239.000,00	0,00	-213.000,00	-89,12	26.000,00
Aktivnost A700013 Projekt " Razvoj zdravstvene usluge usmjerene pacijentu - PZZ"		**3.446.068,76**	**3.071.125,00**	**0,00**	**0,00**	**3.446.068,76**
Izvor 1. OPĆI PRIHODI I PRIMICI		**189.543,76**	**0,00**	**0,00**	**0,00**	**189.543,76**
Izvor 1.1. OPĆI PRIHODI I PRIMICI		**189.543,76**	**0,00**	**0,00**	**0,00**	**189.543,76**
3	**Rashodi poslovanja**	**89.543,76**	**0,00**	**0,00**	**0,00**	**89.543,76**
31	**Rashodi za zaposlene**	**89.543,76**	**0,00**	**0,00**	**0,00**	**89.543,76**
311	Plaće (Bruto)	74.321,32	0,00	0,00	0,00	74.321,32
313	Doprinosi na plaće	15.222,44	0,00	0,00	0,00	15.222,44
4	**Rashodi za nabavu nefinancijske imovine**	**100.000,00**	**0,00**	**0,00**	**0,00**	**100.000,00**
42	**Rashodi za nabavu proizvedene dugotrajne imovine**	**100.000,00**	**0,00**	**0,00**	**0,00**	**100.000,00**
422	Postrojenja i oprema	100.000,00	0,00	0,00	0,00	100.000,00
Izvor 5. POMOĆI		**3.256.525,00**	**3.071.125,00**	**0,00**	**0,00**	**3.256.525,00**
Izvor 5.1. POMOĆI - BPŽ		**3.256.525,00**	**3.071.125,00**	**0,00**	**0,00**	**3.256.525,00**
3	**Rashodi poslovanja**	**170.400,00**	**85.000,00**	**0,00**	**0,00**	**170.400,00**
32	**Materijalni rashodi**	**170.400,00**	**85.000,00**	**0,00**	**0,00**	**170.400,00**
323	Rashodi za usluge	170.400,00	85.000,00	0,00	0,00	170.400,00
4	**Rashodi za nabavu nefinancijske imovine**	**3.086.125,00**	**2.986.125,00**	**0,00**	**0,00**	**3.086.125,00**
42	**Rashodi za nabavu proizvedene dugotrajne imovine**	**3.086.125,00**	**2.986.125,00**	**0,00**	**0,00**	**3.086.125,00**
422	Postrojenja i oprema	3.086.125,00	2.986.125,00	0,00	0,00	3.086.125,00
Kapitalni projekt K700012 Izrada projektne dokumentacije i izgradnja zdravstvenih objekata		**9.663.625,00**	**3.793.788,25**	**781.385,25**	**8,09**	**10.445.010,25**
Izvor 1. OPĆI PRIHODI I PRIMICI		**5.886.125,00**	**2.422.600,75**	**780.197,75**	**13,25**	**6.666.322,75**
Izvor 1.1. OPĆI PRIHODI I PRIMICI		**5.886.125,00**	**2.422.600,75**	**780.197,75**	**13,25**	**6.666.322,75**
3	**Rashodi poslovanja**	**1.636.125,00**	**484.085,50**	**879.250,00**	**53,74**	**2.515.375,00**
32	**Materijalni rashodi**	**1.636.125,00**	**484.085,50**	**879.250,00**	**53,74**	**2.515.375,00**
323	Rashodi za usluge	1.636.125,00	484.085,50	176.250,00	10,77	1.812.375,00
329	Ostali nespomenuti rashodi poslovanja	0,00	0,00	703.000,00	100,00	703.000,00
4	**Rashodi za nabavu nefinancijske imovine**	**4.250.000,00**	**1.938.515,25**	**-99.052,25**	**-2,33**	**4.150.947,75**
45	**Rashodi za dodatna ulaganja na nefinancijskoj imovini**	**4.250.000,00**	**1.938.515,25**	**-99.052,25**	**-2,33**	**4.150.947,75**
451	Dodatna ulaganja na građevinskim objektima	4.250.000,00	1.938.515,25	-99.052,25	-2,33	4.150.947,75

Izvor 5. POMOĆI		**2.407.500,00**	**0,00**	**0,00**	**0,00**	**2.407.500,00**
Izvor 5.1. POMOĆI - BPŽ		**2.407.500,00**	**0,00**	**0,00**	**0,00**	**2.407.500,00**
3	**Rashodi poslovanja**	**1.507.500,00**	**0,00**	**0,00**	**0,00**	**1.507.500,00**
32	**Materijalni rashodi**	**1.507.500,00**	**0,00**	**0,00**	**0,00**	**1.507.500,00**
323	Rashodi za usluge	1.507.500,00	0,00	0,00	0,00	1.507.500,00
4	**Rashodi za nabavu nefinancijske imovine**	**900.000,00**	**0,00**	**0,00**	**0,00**	**900.000,00**
45	**Rashodi za dodatna ulaganja na nefinancijskoj imovini**	**900.000,00**	**0,00**	**0,00**	**0,00**	**900.000,00**
451	Dodatna ulaganja na građevinskim objektima	900.000,00	0,00	0,00	0,00	900.000,00
Izvor 7. PRIHODI OD PRODAJE ILI ZAMJENE NEFIN. IMOVINE		**1.370.000,00**	**1.371.187,50**	**1.187,50**	**0,09**	**1.371.187,50**
Izvor 7.1. PRIHODI OD PRODAJE NEFINANCIJSKE IMOVINE - BPŽ		**1.370.000,00**	**1.371.187,50**	**1.187,50**	**0,09**	**1.371.187,50**
4	**Rashodi za nabavu nefinancijske imovine**	**1.370.000,00**	**1.371.187,50**	**1.187,50**	**0,09**	**1.371.187,50**
42	**Rashodi za nabavu proizvedene dugotrajne imovine**	**1.370.000,00**	**1.371.187,50**	**1.187,50**	**0,09**	**1.371.187,50**
421	Građevinski objekti	1.370.000,00	1.371.187,50	1.187,50	0,09	1.371.187,50
Kapitalni projekt K700014 Ener.obnova Upravna zgrada OB SB		**2.091.832,98**	**1.093.712,15**	**-996.620,28**	**-47,64**	**1.095.212,70**
Izvor 1. OPĆI PRIHODI I PRIMICI		**833.133,12**	**431.552,89**	**-401.580,23**	**-48,20**	**431.552,89**
Izvor 1.1. OPĆI PRIHODI I PRIMICI		**833.133,12**	**431.552,89**	**-401.580,23**	**-48,20**	**431.552,89**
4	**Rashodi za nabavu nefinancijske imovine**	**833.133,12**	**431.552,89**	**-401.580,23**	**-48,20**	**431.552,89**
45	**Rashodi za dodatna ulaganja na nefinancijskoj imovini**	**833.133,12**	**431.552,89**	**-401.580,23**	**-48,20**	**431.552,89**
451	Dodatna ulaganja na građevinskim objektima	833.133,12	431.552,89	-401.580,23	-48,20	431.552,89
Izvor 5. POMOĆI		**1.258.699,86**	**662.159,26**	**-595.040,05**	**-47,27**	**663.659,81**
Izvor 5.1. POMOĆI - BPŽ		**1.258.699,86**	**662.159,26**	**-595.040,05**	**-47,27**	**663.659,81**
3	**Rashodi poslovanja**	**32.357,93**	**5.616,16**	**-23.059,97**	**-71,27**	**9.297,96**
31	**Rashodi za zaposlene**	**32.357,93**	**5.616,16**	**-25.241,22**	**-78,01**	**7.116,71**
311	Plaće (Bruto)	27.212,94	4.820,72	-21.392,22	-78,61	5.820,72
313	Doprinosi na plaće	5.144,99	795,44	-3.849,00	-74,81	1.295,99
32	**Materijalni rashodi**	**0,00**	**0,00**	**2.181,25**	**100,00**	**2.181,25**
323	Rashodi za usluge	0,00	0,00	2.181,25	100,00	2.181,25
4	**Rashodi za nabavu nefinancijske imovine**	**1.226.341,93**	**656.543,10**	**-571.980,08**	**-46,64**	**654.361,85**
45	**Rashodi za dodatna ulaganja na nefinancijskoj imovini**	**1.226.341,93**	**656.543,10**	**-571.980,08**	**-46,64**	**654.361,85**
451	Dodatna ulaganja na građevinskim objektima	1.226.341,93	656.543,10	-571.980,08	-46,64	654.361,85
Kapitalni projekt K700015 Ener.obnova Zgrada infektologije OB SB		**3.349.315,32**	**1.876.364,63**	**0,00**	**0,00**	**3.349.315,32**
Izvor 5. POMOĆI		**1.811.552,72**	**964.151,98**	**0,00**	**0,00**	**1.811.552,72**
Izvor 5.1. POMOĆI - BPŽ		**1.811.552,72**	**964.151,98**	**0,00**	**0,00**	**1.811.552,72**
3	**Rashodi poslovanja**	**36.264,62**	**7.797,41**	**0,00**	**0,00**	**36.264,62**
31	**Rashodi za zaposlene**	**30.264,62**	**5.616,16**	**0,00**	**0,00**	**30.264,62**
311	Plaće (Bruto)	25.119,63	4.820,72	0,00	0,00	25.119,63
313	Doprinosi na plaće	5.144,99	795,44	0,00	0,00	5.144,99
32	**Materijalni rashodi**	**6.000,00**	**2.181,25**	**0,00**	**0,00**	**6.000,00**
323	Rashodi za usluge	6.000,00	2.181,25	0,00	0,00	6.000,00
4	**Rashodi za nabavu nefinancijske imovine**	**1.775.288,10**	**956.354,57**	**0,00**	**0,00**	**1.775.288,10**
45	**Rashodi za dodatna ulaganja na nefinancijskoj imovini**	**1.775.288,10**	**956.354,57**	**0,00**	**0,00**	**1.775.288,10**
451	Dodatna ulaganja na građevinskim objektima	1.775.288,10	956.354,57	0,00	0,00	1.775.288,10

Izvor 8. NAMJENSKI PRIMICI		**1.537.762,60**	**912.212,65**	**0,00**	**0,00**	**1.537.762,60**
Izvor 8.1. NAMJENSKI PRIMICI - BPŽ		**1.537.762,60**	**912.212,65**	**0,00**	**0,00**	**1.537.762,60**
4	**Rashodi za nabavu nefinancijske imovine**	**1.537.762,60**	**912.212,65**	**0,00**	**0,00**	**1.537.762,60**
45	**Rashodi za dodatna ulaganja na nefinancijskoj imovini**	**1.537.762,60**	**912.212,65**	**0,00**	**0,00**	**1.537.762,60**
451	Dodatna ulaganja na građevinskim objektima	1.537.762,60	912.212,65	0,00	0,00	1.537.762,60
Kapitalni projekt K700016 Ener.obnova Zgrada kirurgije OB SB		**9.963.961,98**	**7.637.466,33**	**753.478,08**	**7,56**	**10.717.440,06**
Izvor 5. POMOĆI		**6.933.779,39**	**3.853.805,66**	**0,00**	**0,00**	**6.933.779,39**
Izvor 5.1. POMOĆI - BPŽ		**6.933.779,39**	**3.853.805,66**	**0,00**	**0,00**	**6.933.779,39**
3	**Rashodi poslovanja**	**39.797,08**	**5.616,16**	**0,00**	**0,00**	**39.797,08**
31	**Rashodi za zaposlene**	**33.797,08**	**5.616,16**	**0,00**	**0,00**	**33.797,08**
311	Plaće (Bruto)	28.051,58	4.820,72	0,00	0,00	28.051,58
313	Doprinosi na plaće	5.745,50	795,44	0,00	0,00	5.745,50
32	**Materijalni rashodi**	**6.000,00**	**0,00**	**0,00**	**0,00**	**6.000,00**
323	Rashodi za usluge	6.000,00	0,00	0,00	0,00	6.000,00
4	**Rashodi za nabavu nefinancijske imovine**	**6.893.982,31**	**3.848.189,50**	**0,00**	**0,00**	**6.893.982,31**
45	**Rashodi za dodatna ulaganja na nefinancijskoj imovini**	**6.893.982,31**	**3.848.189,50**	**0,00**	**0,00**	**6.893.982,31**
451	Dodatna ulaganja na građevinskim objektima	6.893.982,31	3.848.189,50	0,00	0,00	6.893.982,31
Izvor 8. NAMJENSKI PRIMICI		**3.030.182,59**	**3.783.660,67**	**753.478,08**	**24,87**	**3.783.660,67**
Izvor 8.1. NAMJENSKI PRIMICI - BPŽ		**3.030.182,59**	**3.783.660,67**	**753.478,08**	**24,87**	**3.783.660,67**
4	**Rashodi za nabavu nefinancijske imovine**	**3.030.182,59**	**3.783.660,67**	**753.478,08**	**24,87**	**3.783.660,67**
45	**Rashodi za dodatna ulaganja na nefinancijskoj imovini**	**3.030.182,59**	**3.783.660,67**	**753.478,08**	**24,87**	**3.783.660,67**
451	Dodatna ulaganja na građevinskim objektima	3.030.182,59	3.783.660,67	753.478,08	24,87	3.783.660,67
Kapitalni projekt K700017 Ener.obnova Zgrada neurologije i psihijatrije OB SB		**5.412.781,66**	**3.862.928,06**	**208.964,80**	**3,86**	**5.621.746,46**
Izvor 5. POMOĆI		**3.217.481,04**	**1.458.662,64**	**0,00**	**0,00**	**3.217.481,04**
Izvor 5.1. POMOĆI - BPŽ		**3.217.481,04**	**1.458.662,64**	**0,00**	**0,00**	**3.217.481,04**
3	**Rashodi poslovanja**	**39.799,53**	**5.616,11**	**0,00**	**0,00**	**39.799,53**
31	**Rashodi za zaposlene**	**33.799,53**	**5.616,11**	**0,00**	**0,00**	**33.799,53**
311	Plaće (Bruto)	28.053,61	4.820,72	0,00	0,00	28.053,61
313	Doprinosi na plaće	5.745,92	795,39	0,00	0,00	5.745,92
32	**Materijalni rashodi**	**6.000,00**	**0,00**	**0,00**	**0,00**	**6.000,00**
323	Rashodi za usluge	6.000,00	0,00	0,00	0,00	6.000,00
4	**Rashodi za nabavu nefinancijske imovine**	**3.177.681,51**	**1.453.046,53**	**0,00**	**0,00**	**3.177.681,51**
45	**Rashodi za dodatna ulaganja na nefinancijskoj imovini**	**3.177.681,51**	**1.453.046,53**	**0,00**	**0,00**	**3.177.681,51**
451	Dodatna ulaganja na građevinskim objektima	3.177.681,51	1.453.046,53	0,00	0,00	3.177.681,51
Izvor 8. NAMJENSKI PRIMICI		**2.195.300,62**	**2.404.265,42**	**208.964,80**	**9,52**	**2.404.265,42**
Izvor 8.1. NAMJENSKI PRIMICI - BPŽ		**2.195.300,62**	**2.404.265,42**	**208.964,80**	**9,52**	**2.404.265,42**
4	**Rashodi za nabavu nefinancijske imovine**	**2.195.300,62**	**2.404.265,42**	**208.964,80**	**9,52**	**2.404.265,42**
45	**Rashodi za dodatna ulaganja na nefinancijskoj imovini**	**2.195.300,62**	**2.404.265,42**	**208.964,80**	**9,52**	**2.404.265,42**
451	Dodatna ulaganja na građevinskim objektima	2.195.300,62	2.404.265,42	208.964,80	9,52	2.404.265,42

Kapitalni projekt K700018 Ener.obnova Zgrada patologije OB SB		**2.074.758,69**	**1.159.912,25**	**-913.346,44**	**-44,02**	**1.161.412,25**
Izvor 1. OPĆI PRIHODI I PRIMICI		**1.007.559,50**	**467.595,96**	**-539.963,54**	**-53,59**	**467.595,96**
Izvor 1.1. OPĆI PRIHODI I PRIMICI		**1.007.559,50**	**467.595,96**	**-539.963,54**	**-53,59**	**467.595,96**
4	**Rashodi za nabavu nefinancijske imovine**	**1.007.559,50**	**467.595,96**	**-539.963,54**	**-53,59**	**467.595,96**
45	**Rashodi za dodatna ulaganja na nefinancijskoj imovini**	**1.007.559,50**	**467.595,96**	**-539.963,54**	**-53,59**	**467.595,96**
451	Dodatna ulaganja na građevinskim objektima	1.007.559,50	467.595,96	-539.963,54	-53,59	467.595,96
Izvor 5. POMOĆI		**1.067.199,19**	**692.316,29**	**-373.382,90**	**-34,99**	**693.816,29**
Izvor 5.1. POMOĆI - BPŽ		**1.067.199,19**	**692.316,29**	**-373.382,90**	**-34,99**	**693.816,29**
3	**Rashodi poslovanja**	**36.264,62**	**7.797,36**	**-26.967,26**	**-74,36**	**9.297,36**
31	**Rashodi za zaposlene**	**30.264,62**	**5.616,11**	**-23.148,51**	**-76,49**	**7.116,11**
311	Plaće (Bruto)	25.119,63	4.820,72	-19.298,91	-76,83	5.820,72
313	Doprinosi na plaće	5.144,99	795,39	-3.849,60	-74,82	1.295,39
32	**Materijalni rashodi**	**6.000,00**	**2.181,25**	**-3.818,75**	**-63,65**	**2.181,25**
323	Rashodi za usluge	6.000,00	2.181,25	-3.818,75	-63,65	2.181,25
4	**Rashodi za nabavu nefinancijske imovine**	**1.030.934,57**	**684.518,93**	**-346.415,64**	**-33,60**	**684.518,93**
45	**Rashodi za dodatna ulaganja na nefinancijskoj imovini**	**1.030.934,57**	**684.518,93**	**-346.415,64**	**-33,60**	**684.518,93**
451	Dodatna ulaganja na građevinskim objektima	1.030.934,57	684.518,93	-346.415,64	-33,60	684.518,93
Kapitalni projekt K700019 Ener.obnova Nova bolnica OB NG		**26.250.056,16**	**11.558.051,04**	**1.000.000,00**	**3,81**	**27.250.056,16**
Izvor 1. OPĆI PRIHODI I PRIMICI		**0,00**	**0,00**	**1.000.000,00**	**100,00**	**1.000.000,00**
Izvor 1.1. OPĆI PRIHODI I PRIMICI		**0,00**	**0,00**	**1.000.000,00**	**100,00**	**1.000.000,00**
4	**Rashodi za nabavu nefinancijske imovine**	**0,00**	**0,00**	**1.000.000,00**	**100,00**	**1.000.000,00**
45	**Rashodi za dodatna ulaganja na nefinancijskoj imovini**	**0,00**	**0,00**	**1.000.000,00**	**100,00**	**1.000.000,00**
451	Dodatna ulaganja na građevinskim objektima	0,00	0,00	1.000.000,00	100,00	1.000.000,00
Izvor 5. POMOĆI		**18.183.969,53**	**4.613.358,05**	**0,00**	**0,00**	**18.183.969,53**
Izvor 5.1. POMOĆI - BPŽ		**18.183.969,53**	**4.613.358,05**	**0,00**	**0,00**	**18.183.969,53**
3	**Rashodi poslovanja**	**36.264,62**	**5.616,11**	**0,00**	**0,00**	**36.264,62**
31	**Rashodi za zaposlene**	**30.264,62**	**5.616,11**	**0,00**	**0,00**	**30.264,62**
311	Plaće (Bruto)	25.119,63	4.820,72	0,00	0,00	25.119,63
313	Doprinosi na plaće	5.144,99	795,39	0,00	0,00	5.144,99
32	**Materijalni rashodi**	**6.000,00**	**0,00**	**0,00**	**0,00**	**6.000,00**
323	Rashodi za usluge	6.000,00	0,00	0,00	0,00	6.000,00
4	**Rashodi za nabavu nefinancijske imovine**	**18.147.704,91**	**4.607.741,94**	**0,00**	**0,00**	**18.147.704,91**
45	**Rashodi za dodatna ulaganja na nefinancijskoj imovini**	**18.147.704,91**	**4.607.741,94**	**0,00**	**0,00**	**18.147.704,91**
451	Dodatna ulaganja na građevinskim objektima	18.147.704,91	4.607.741,94	0,00	0,00	18.147.704,91
Izvor 8. NAMJENSKI PRIMICI		**8.066.086,63**	**6.944.692,99**	**0,00**	**0,00**	**8.066.086,63**
Izvor 8.1. NAMJENSKI PRIMICI - BPŽ		**8.066.086,63**	**6.944.692,99**	**0,00**	**0,00**	**8.066.086,63**
4	**Rashodi za nabavu nefinancijske imovine**	**8.066.086,63**	**6.944.692,99**	**0,00**	**0,00**	**8.066.086,63**
45	**Rashodi za dodatna ulaganja na nefinancijskoj imovini**	**8.066.086,63**	**6.944.692,99**	**0,00**	**0,00**	**8.066.086,63**
451	Dodatna ulaganja na građevinskim objektima	8.066.086,63	6.944.692,99	0,00	0,00	8.066.086,63

Kapitalni projekt K700020 Ener.obnova Stara bolnica OB NG		**1.333.799,53**	**564.082,36**	**0,00**	**0,00**	**1.333.799,53**
Izvor 1. OPĆI PRIHODI I PRIMICI		**200.000,00**	**0,00**	**0,00**	**0,00**	**200.000,00**
Izvor 1.1. OPĆI PRIHODI I PRIMICI		**200.000,00**	**0,00**	**0,00**	**0,00**	**200.000,00**
4	**Rashodi za nabavu nefinancijske imovine**	**200.000,00**	**0,00**	**0,00**	**0,00**	**200.000,00**
45	**Rashodi za dodatna ulaganja na nefinancijskoj imovini**	**200.000,00**	**0,00**	**0,00**	**0,00**	**200.000,00**
451	Dodatna ulaganja na građevinskim objektima	200.000,00	0,00	0,00	0,00	200.000,00
Izvor 5. POMOĆI		**1.133.799,53**	**564.082,36**	**0,00**	**0,00**	**1.133.799,53**
Izvor 5.1. POMOĆI - BPŽ		**1.133.799,53**	**564.082,36**	**0,00**	**0,00**	**1.133.799,53**
3	**Rashodi poslovanja**	**33.799,53**	**5.616,11**	**0,00**	**0,00**	**33.799,53**
31	**Rashodi za zaposlene**	**33.799,53**	**5.616,11**	**0,00**	**0,00**	**33.799,53**
311	Plaće (Bruto)	28.053,61	4.820,72	0,00	0,00	28.053,61
313	Doprinosi na plaće	5.745,92	795,39	0,00	0,00	5.745,92
4	**Rashodi za nabavu nefinancijske imovine**	**1.100.000,00**	**558.466,25**	**0,00**	**0,00**	**1.100.000,00**
45	**Rashodi za dodatna ulaganja na nefinancijskoj imovini**	**1.100.000,00**	**558.466,25**	**0,00**	**0,00**	**1.100.000,00**
451	Dodatna ulaganja na građevinskim objektima	1.100.000,00	558.466,25	0,00	0,00	1.100.000,00
Kapitalni projekt K700021 Ener.obnova Zdravstveni objekt Okučani		**906.264,62**	**488.561,03**	**-416.203,59**	**-45,93**	**490.061,03**
Izvor 1. OPĆI PRIHODI I PRIMICI		**270.000,00**	**186.024,22**	**-83.975,78**	**-31,10**	**186.024,22**
Izvor 1.1. OPĆI PRIHODI I PRIMICI		**270.000,00**	**186.024,22**	**-83.975,78**	**-31,10**	**186.024,22**
4	**Rashodi za nabavu nefinancijske imovine**	**270.000,00**	**186.024,22**	**-83.975,78**	**-31,10**	**186.024,22**
45	**Rashodi za dodatna ulaganja na nefinancijskoj imovini**	**270.000,00**	**186.024,22**	**-83.975,78**	**-31,10**	**186.024,22**
451	Dodatna ulaganja na građevinskim objektima	270.000,00	186.024,22	-83.975,78	-31,10	186.024,22
Izvor 5. POMOĆI		**636.264,62**	**302.536,81**	**-332.227,81**	**-52,22**	**304.036,81**
Izvor 5.1. POMOĆI - BPŽ		**636.264,62**	**302.536,81**	**-332.227,81**	**-52,22**	**304.036,81**
3	**Rashodi poslovanja**	**36.264,62**	**7.797,36**	**-26.967,26**	**-74,36**	**9.297,36**
31	**Rashodi za zaposlene**	**30.264,62**	**5.616,11**	**-23.148,51**	**-76,49**	**7.116,11**
311	Plaće (Bruto)	25.119,63	4.820,72	-19.298,91	-76,83	5.820,72
313	Doprinosi na plaće	5.144,99	795,39	-3.849,60	-74,82	1.295,39
32	**Materijalni rashodi**	**6.000,00**	**2.181,25**	**-3.818,75**	**-63,65**	**2.181,25**
323	Rashodi za usluge	6.000,00	2.181,25	-3.818,75	-63,65	2.181,25
4	**Rashodi za nabavu nefinancijske imovine**	**600.000,00**	**294.739,45**	**-305.260,55**	**-50,88**	**294.739,45**
45	**Rashodi za dodatna ulaganja na nefinancijskoj imovini**	**600.000,00**	**294.739,45**	**-305.260,55**	**-50,88**	**294.739,45**
451	Dodatna ulaganja na građevinskim objektima	600.000,00	294.739,45	-305.260,55	-50,88	294.739,45
Kapitalni projekt K700022 Ener.obnova Stara zgrada poliklinike OB SB		**0,00**	**5.616,11**	**7.000,00**	**100,00**	**7.000,00**
Izvor 5. POMOĆI		**0,00**	**5.616,11**	**7.000,00**	**100,00**	**7.000,00**
Izvor 5.1. POMOĆI - BPŽ		**0,00**	**5.616,11**	**7.000,00**	**100,00**	**7.000,00**
3	**Rashodi poslovanja**	**0,00**	**5.616,11**	**7.000,00**	**100,00**	**7.000,00**
31	**Rashodi za zaposlene**	**0,00**	**5.616,11**	**7.000,00**	**100,00**	**7.000,00**
311	Plaće (Bruto)	0,00	4.820,72	6.000,00	100,00	6.000,00
313	Doprinosi na plaće	0,00	795,39	1.000,00	100,00	1.000,00

Kapitalni projekt K700023 Ener.obnova Transfuzija OB NG		**0,00**	**5.616,16**	**7.000,00**	**100,00**	**7.000,00**
Izvor 5. POMOĆI		**0,00**	**5.616,16**	**7.000,00**	**100,00**	**7.000,00**
Izvor 5.1. POMOĆI - BPŽ		**0,00**	**5.616,16**	**7.000,00**	**100,00**	**7.000,00**
3	**Rashodi poslovanja**	**0,00**	**5.616,16**	**7.000,00**	**100,00**	**7.000,00**
31	**Rashodi za zaposlene**	**0,00**	**5.616,16**	**7.000,00**	**100,00**	**7.000,00**
311	Plaće (Bruto)	0,00	4.820,77	6.000,00	100,00	6.000,00
313	Doprinosi na plaće	0,00	795,39	1.000,00	100,00	1.000,00
Kapitalni projekt K700024 Ener.obnova Kuhinja OB NG		**0,00**	**5.616,16**	**7.000,00**	**100,00**	**7.000,00**
Izvor 5. POMOĆI		**0,00**	**5.616,16**	**7.000,00**	**100,00**	**7.000,00**
Izvor 5.1. POMOĆI - BPŽ		**0,00**	**5.616,16**	**7.000,00**	**100,00**	**7.000,00**
3	**Rashodi poslovanja**	**0,00**	**5.616,16**	**7.000,00**	**100,00**	**7.000,00**
31	**Rashodi za zaposlene**	**0,00**	**5.616,16**	**7.000,00**	**100,00**	**7.000,00**
311	Plaće (Bruto)	0,00	4.820,77	6.000,00	100,00	6.000,00
313	Doprinosi na plaće	0,00	795,39	1.000,00	100,00	1.000,00
Kapitalni projekt K700025 Ener.obnova Ginekologija, pedijatrija, ambulante, kirurgija i interna n		**311.370,97**	**118.433,64**	**0,00**	**0,00**	**311.370,97**
Izvor 5. POMOĆI		**311.370,97**	**118.433,64**	**0,00**	**0,00**	**311.370,97**
Izvor 5.1. POMOĆI - BPŽ		**311.370,97**	**118.433,64**	**0,00**	**0,00**	**311.370,97**
3	**Rashodi poslovanja**	**11.370,97**	**5.616,16**	**0,00**	**0,00**	**11.370,97**
31	**Rashodi za zaposlene**	**11.370,97**	**5.616,16**	**0,00**	**0,00**	**11.370,97**
311	Plaće (Bruto)	10.000,00	4.820,77	0,00	0,00	10.000,00
313	Doprinosi na plaće	1.370,97	795,39	0,00	0,00	1.370,97
4	**Rashodi za nabavu nefinancijske imovine**	**300.000,00**	**112.817,48**	**0,00**	**0,00**	**300.000,00**
45	**Rashodi za dodatna ulaganja na nefinancijskoj imovini**	**300.000,00**	**112.817,48**	**0,00**	**0,00**	**300.000,00**
451	Dodatna ulaganja na građevinskim objektima	300.000,00	112.817,48	0,00	0,00	300.000,00
Kapitalni projekt K700026 Ener.obnova Upravna zgrada OB NG		**0,00**	**5.615,75**	**7.000,00**	**100,00**	**7.000,00**
Izvor 5. POMOĆI		**0,00**	**5.615,75**	**7.000,00**	**100,00**	**7.000,00**
Izvor 5.1. POMOĆI - BPŽ		**0,00**	**5.615,75**	**7.000,00**	**100,00**	**7.000,00**
3	**Rashodi poslovanja**	**0,00**	**5.615,75**	**7.000,00**	**100,00**	**7.000,00**
31	**Rashodi za zaposlene**	**0,00**	**5.615,75**	**7.000,00**	**100,00**	**7.000,00**
311	Plaće (Bruto)	0,00	4.820,33	6.000,00	100,00	6.000,00
313	Doprinosi na plaće	0,00	795,42	1.000,00	100,00	1.000,00
Program 7100 Socijalna skrb		**33.398.657,13**	**25.174.492,20**	**336.461,00**	**1,01**	**33.735.118,13**
Aktivnost A710001 Financiranje Centara za socijalnu skrb		**3.836.366,00**	**2.945.285,08**	**0,00**	**0,00**	**3.836.366,00**
Izvor 5. POMOĆI		**3.836.366,00**	**2.945.285,08**	**0,00**	**0,00**	**3.836.366,00**
Izvor 5.4. DECENTRALIZIRANA SREDSTVA (OBVEZE)		**3.836.366,00**	**2.945.285,08**	**0,00**	**0,00**	**3.836.366,00**
3	**Rashodi poslovanja**	**3.836.366,00**	**2.945.285,08**	**0,00**	**0,00**	**3.836.366,00**
32	**Materijalni rashodi**	**1.975.266,00**	**1.492.732,28**	**200,00**	**0,01**	**1.975.466,00**
321	Naknade troškova zaposlenima	173.071,00	86.298,65	-80.000,00	-46,22	93.071,00
322	Rashodi za materijal i energiju	608.395,00	470.591,84	-58.200,00	-9,57	550.195,00
323	Rashodi za usluge	1.112.800,00	872.086,44	133.395,00	11,99	1.246.195,00
329	Ostali nespomenuti rashodi poslovanja	81.000,00	63.755,35	5.005,00	6,18	86.005,00
34	**Financijski rashodi**	**11.000,00**	**7.752,80**	**200,00**	**1,82**	**10.800,00**
343	Ostali financijski rashodi	11.000,00	7.752,80	-200,00	-1,82	10.800,00
37	**Naknade građanima i kućanstvima na temelju osiguranja i druge naknade**	**1.850.100,00**	**1.444.800,00**	**0,00**	**0,00**	**1.850.100,00**
372	Ostale naknade građanima i kućanstvima iz proračuna	1.850.100,00	1.444.800,00	0,00	0,00	1.850.100,00

Aktivnost A710002 Financiranje Doma za starije i nemoćne		**6.860.716,60**	**4.722.690,51**	**0,00**	**0,00**	**6.860.716,60**
Izvor 5. POMOĆI		**6.860.716,60**	**4.722.690,51**	**0,00**	**0,00**	**6.860.716,60**
Izvor 5.4. DECENTRALIZIRANA SREDSTVA (OBVEZE)		**6.860.716,60**	**4.722.690,51**	**0,00**	**0,00**	**6.860.716,60**
3	**Rashodi poslovanja**	**5.660.716,60**	**4.143.068,27**	**0,00**	**0,00**	**5.660.716,60**
31	**Rashodi za zaposlene**	**5.510.716,60**	**4.083.847,24**	**0,00**	**0,00**	**5.510.716,60**
311	Plaće (Bruto)	4.570.716,60	3.428.037,00	0,00	0,00	4.570.716,60
312	Ostali rashodi za zaposlene	180.000,00	108.736,56	0,00	0,00	180.000,00
313	Doprinosi na plaće	760.000,00	547.073,68	0,00	0,00	760.000,00
32	**Materijalni rashodi**	**150.000,00**	**59.221,03**	**0,00**	**0,00**	**150.000,00**
323	Rashodi za usluge	150.000,00	59.221,03	0,00	0,00	150.000,00
4	**Rashodi za nabavu nefinancijske imovine**	**1.200.000,00**	**579.622,24**	**0,00**	**0,00**	**1.200.000,00**
45	**Rashodi za dodatna ulaganja na nefinancijskoj imovini**	**1.200.000,00**	**579.622,24**	**0,00**	**0,00**	**1.200.000,00**
451	Dodatna ulaganja na građevinskim objektima	1.200.000,00	579.622,24	0,00	0,00	1.200.000,00
Aktivnost A710003 Javne potrebe u socijalnoj skrbi		**912.273,00**	**691.767,00**	**202.000,00**	**22,14**	**1.114.273,00**
Izvor 1. OPĆI PRIHODI I PRIMICI		**912.273,00**	**691.767,00**	**202.000,00**	**22,14**	**1.114.273,00**
Izvor 1.1. OPĆI PRIHODI I PRIMICI		**912.273,00**	**691.767,00**	**202.000,00**	**22,14**	**1.114.273,00**
3	**Rashodi poslovanja**	**912.273,00**	**691.767,00**	**202.000,00**	**22,14**	**1.114.273,00**
38	**Ostali rashodi**	**912.273,00**	**691.767,00**	**202.000,00**	**22,14**	**1.114.273,00**
381	Tekuće donacije	912.273,00	691.767,00	202.000,00	22,14	1.114.273,00
Aktivnost A710004 Financiranje ustanova u socijalnoj skrbi-vlastiti prihodi		**9.006.939,00**	**6.532.937,72**	**-93.539,00**	**-1,04**	**8.913.400,00**
Izvor 3. VLASTITI PRIHODI		**9.006.939,00**	**6.532.937,72**	**-93.539,00**	**-1,04**	**8.913.400,00**
Izvor 3.1. VLASTITI PRIHODI- PK		**9.006.939,00**	**6.532.937,72**	**-93.539,00**	**-1,04**	**8.913.400,00**
3	**Rashodi poslovanja**	**8.930.517,39**	**6.292.639,32**	**-73.117,39**	**-0,82**	**8.857.400,00**
31	**Rashodi za zaposlene**	**4.384.000,00**	**3.891.278,25**	**295.400,00**	**6,74**	**4.679.400,00**
311	Plaće (Bruto)	3.395.000,00	3.213.712,33	165.314,00	4,87	3.560.314,00
312	Ostali rashodi za zaposlene	420.000,00	280.869,85	74.396,00	17,71	494.396,00
313	Doprinosi na plaće	569.000,00	396.696,07	55.690,00	9,79	624.690,00
32	**Materijalni rashodi**	**4.523.117,39**	**2.389.137,72**	**-366.117,39**	**-8,09**	**4.157.000,00**
321	Naknade troškova zaposlenima	460.600,00	292.224,56	-42.600,00	-9,25	418.000,00
322	Rashodi za materijal i energiju	2.804.576,39	1.303.533,85	-314.576,39	-11,22	2.490.000,00
323	Rashodi za usluge	1.169.614,00	778.351,75	-4.614,00	-0,39	1.165.000,00
329	Ostali nespomenuti rashodi poslovanja	88.327,00	15.027,56	-4.327,00	-4,90	84.000,00
34	**Financijski rashodi**	**23.400,00**	**12.223,35**	**-2.400,00**	**-10,26**	**21.000,00**
343	Ostali financijski rashodi	23.400,00	12.223,35	-2.400,00	-10,26	21.000,00
4	**Rashodi za nabavu nefinancijske imovine**	**76.421,61**	**240.298,40**	**-20.421,61**	**-26,72**	**56.000,00**
42	**Rashodi za nabavu proizvedene dugotrajne imovine**	**56.421,61**	**25.084,15**	**-20.421,61**	**-36,19**	**36.000,00**
422	Postrojenja i oprema	56.421,61	25.084,15	-20.421,61	-36,19	36.000,00
45	**Rashodi za dodatna ulaganja na nefinancijskoj imovini**	**20.000,00**	**215.214,25**	**0,00**	**0,00**	**20.000,00**
451	Dodatna ulaganja na građevinskim objektima	20.000,00	215.214,25	0,00	0,00	20.000,00

Aktivnost A710005 Skrb o braniteljima		**420.000,00**	**386.231,25**	**25.000,00**	**5,95**	**445.000,00**
Izvor 1. OPĆI PRIHODI I PRIMICI		**420.000,00**	**386.231,25**	**25.000,00**	**5,95**	**445.000,00**
Izvor 1.1. OPĆI PRIHODI I PRIMICI		**420.000,00**	**386.231,25**	**25.000,00**	**5,95**	**445.000,00**
3	**Rashodi poslovanja**	**420.000,00**	**386.231,25**	**25.000,00**	**5,95**	**445.000,00**
38	**Ostali rashodi**	**420.000,00**	**386.231,25**	**25.000,00**	**5,95**	**445.000,00**
381	Tekuće donacije	405.000,00	373.865,00	25.000,00	6,17	430.000,00
382	Kapitalne donacije	15.000,00	12.366,25	0,00	0,00	15.000,00
Aktivnost A710006 Skrb o umirovljenicima		**180.000,00**	**82.685,00**	**-97.000,00**	**-53,89**	**83.000,00**
Izvor 1. OPĆI PRIHODI I PRIMICI		**180.000,00**	**82.685,00**	**-97.000,00**	**-53,89**	**83.000,00**
Izvor 1.1. OPĆI PRIHODI I PRIMICI		**180.000,00**	**82.685,00**	**-97.000,00**	**-53,89**	**83.000,00**
3	**Rashodi poslovanja**	**180.000,00**	**82.685,00**	**-97.000,00**	**-53,89**	**83.000,00**
38	**Ostali rashodi**	**180.000,00**	**82.685,00**	**-97.000,00**	**-53,89**	**83.000,00**
381	Tekuće donacije	180.000,00	82.685,00	-97.000,00	-53,89	83.000,00
Kapitalni projekt K710007 Ener.obnova Dom za starije i nemoćne SB		**12.182.362,53**	**9.812.895,64**	**300.000,00**	**2,46**	**12.482.362,53**
Izvor 1. OPĆI PRIHODI I PRIMICI		**0,00**	**0,00**	**300.000,00**	**100,00**	**300.000,00**
Izvor 1.1. OPĆI PRIHODI I PRIMICI		**0,00**	**0,00**	**300.000,00**	**100,00**	**300.000,00**
4	**Rashodi za nabavu nefinancijske imovine**	**0,00**	**0,00**	**300.000,00**	**100,00**	**300.000,00**
45	**Rashodi za dodatna ulaganja na nefinancijskoj imovini**	**0,00**	**0,00**	**300.000,00**	**100,00**	**300.000,00**
451	Dodatna ulaganja na građevinskim objektima	0,00	0,00	300.000,00	100,00	300.000,00
Izvor 5. POMOĆI		**8.036.867,83**	**6.562.701,10**	**0,00**	**0,00**	**8.036.867,83**
Izvor 5.1. POMOĆI - BPŽ		**8.036.867,83**	**6.562.701,10**	**0,00**	**0,00**	**8.036.867,83**
3	**Rashodi poslovanja**	**33.797,08**	**5.616,16**	**0,00**	**0,00**	**33.797,08**
31	**Rashodi za zaposlene**	**33.797,08**	**5.616,16**	**0,00**	**0,00**	**33.797,08**
311	Plaće (Bruto)	28.051,58	4.820,72	0,00	0,00	28.051,58
313	Doprinosi na plaće	5.745,50	795,44	0,00	0,00	5.745,50
4	**Rashodi za nabavu nefinancijske imovine**	**8.003.070,75**	**6.557.084,94**	**0,00**	**0,00**	**8.003.070,75**
45	**Rashodi za dodatna ulaganja na nefinancijskoj imovini**	**8.003.070,75**	**6.557.084,94**	**0,00**	**0,00**	**8.003.070,75**
451	Dodatna ulaganja na građevinskim objektima	8.003.070,75	6.557.084,94	0,00	0,00	8.003.070,75
Izvor 8. NAMJENSKI PRIMICI		**4.145.494,70**	**3.250.194,54**	**0,00**	**0,00**	**4.145.494,70**
Izvor 8.1. NAMJENSKI PRIMICI - BPŽ		**4.145.494,70**	**3.250.194,54**	**0,00**	**0,00**	**4.145.494,70**
4	**Rashodi za nabavu nefinancijske imovine**	**4.145.494,70**	**3.250.194,54**	**0,00**	**0,00**	**4.145.494,70**
45	**Rashodi za dodatna ulaganja na nefinancijskoj imovini**	**4.145.494,70**	**3.250.194,54**	**0,00**	**0,00**	**4.145.494,70**
451	Dodatna ulaganja na građevinskim objektima	4.145.494,70	3.250.194,54	0,00	0,00	4.145.494,70

Razdjel 011 UO ZA GOSPODARSTVO I POLJOPRIVREDU		**26.885.003,00**	**15.863.298,84**	**-4.252.033,04**	**-15,82**	**22.632.969,96**
Program 3000 Promidžba i razvoj gospodarstva		**10.728.475,00**	**4.596.348,51**	**-4.264.383,04**	**-39,75**	**6.464.091,96**
Aktivnost A300001 Sajmovi i manifestacije		**520.000,00**	**95.500,00**	**-127.500,00**	**-24,52**	**392.500,00**
Izvor 1. OPĆI PRIHODI I PRIMICI		**400.000,00**	**93.000,00**	**-10.000,00**	**-2,50**	**390.000,00**
Izvor 1.1. OPĆI PRIHODI I PRIMICI		**400.000,00**	**93.000,00**	**-10.000,00**	**-2,50**	**390.000,00**
3	**Rashodi poslovanja**	**400.000,00**	**93.000,00**	**-10.000,00**	**-2,50**	**390.000,00**
32	**Materijalni rashodi**	**50.000,00**	**0,00**	**-40.000,00**	**-80,00**	**10.000,00**
329	Ostali nespomenuti rashodi poslovanja	50.000,00	0,00	-40.000,00	-80,00	10.000,00
35	**Subvencije**	**250.000,00**	**0,00**	**0,00**	**0,00**	**250.000,00**
352	Subvencije trgovačkim društvima, poljoprivrednicima i obrtnicima izvan javnog sektora	250.000,00	0,00	0,00	0,00	250.000,00
36	**Pomoći dane u inozemstvo i unutar općeg proračuna**	**0,00**	**0,00**	**30.000,00**	**100,00**	**30.000,00**
363	Pomoći unutar općeg proračuna	0,00	0,00	30.000,00	100,00	30.000,00
38	**Ostali rashodi**	**100.000,00**	**93.000,00**	**0,00**	**0,00**	**100.000,00**
381	Tekuće donacije	100.000,00	93.000,00	0,00	0,00	100.000,00
Izvor 5. POMOĆI		**120.000,00**	**2.500,00**	**-117.500,00**	**-97,92**	**2.500,00**
Izvor 5.1. POMOĆI - BPŽ		**120.000,00**	**2.500,00**	**-117.500,00**	**-97,92**	**2.500,00**
3	**Rashodi poslovanja**	**120.000,00**	**2.500,00**	**-117.500,00**	**-97,92**	**2.500,00**
32	**Materijalni rashodi**	**120.000,00**	**2.500,00**	**-117.500,00**	**-97,92**	**2.500,00**
323	Rashodi za usluge	20.000,00	0,00	-20.000,00	-100,00	0,00
329	Ostali nespomenuti rashodi poslovanja	100.000,00	2.500,00	-97.500,00	-97,50	2.500,00
Aktivnost A300005 Poduzetničke zone i poduzetnička infrastruktura		**0,00**	**150.000,00**	**150.000,00**	**100,00**	**150.000,00**
Izvor 5. POMOĆI		**0,00**	**150.000,00**	**150.000,00**	**100,00**	**150.000,00**
Izvor 5.1. POMOĆI - BPŽ		**0,00**	**150.000,00**	**150.000,00**	**100,00**	**150.000,00**
3	**Rashodi poslovanja**	**0,00**	**150.000,00**	**150.000,00**	**100,00**	**150.000,00**
36	**Pomoći dane u inozemstvo i unutar općeg proračuna**	**0,00**	**150.000,00**	**150.000,00**	**100,00**	**150.000,00**
363	Pomoći unutar općeg proračuna	0,00	150.000,00	150.000,00	100,00	150.000,00
Aktivnost A300008 Potpore i subvencije poduzetništvu		**3.210.000,00**	**1.826.395,49**	**-1.350.000,00**	**-42,06**	**1.860.000,00**
Izvor 1. OPĆI PRIHODI I PRIMICI		**3.210.000,00**	**1.826.395,49**	**-1.350.000,00**	**-42,06**	**1.860.000,00**
Izvor 1.1. OPĆI PRIHODI I PRIMICI		**3.210.000,00**	**1.826.395,49**	**-1.350.000,00**	**-42,06**	**1.860.000,00**
3	**Rashodi poslovanja**	**3.210.000,00**	**1.826.395,49**	**-1.350.000,00**	**-42,06**	**1.860.000,00**
35	**Subvencije**	**3.030.000,00**	**1.766.395,49**	**-1.230.000,00**	**-40,59**	**1.800.000,00**
352	Subvencije trgovačkim društvima, poljoprivrednicima i obrtnicima izvan javnog sektora	3.030.000,00	1.766.395,49	-1.230.000,00	-40,59	1.800.000,00
38	**Ostali rashodi**	**180.000,00**	**60.000,00**	**-120.000,00**	**-66,67**	**60.000,00**
381	Tekuće donacije	180.000,00	60.000,00	-120.000,00	-66,67	60.000,00
Aktivnost A300009 Seminari i izobrazba		**50.000,00**	**50.000,00**	**0,00**	**0,00**	**50.000,00**
Izvor 1. OPĆI PRIHODI I PRIMICI		**50.000,00**	**50.000,00**	**0,00**	**0,00**	**50.000,00**
Izvor 1.1. OPĆI PRIHODI I PRIMICI		**50.000,00**	**50.000,00**	**0,00**	**0,00**	**50.000,00**
3	**Rashodi poslovanja**	**50.000,00**	**50.000,00**	**0,00**	**0,00**	**50.000,00**
38	**Ostali rashodi**	**50.000,00**	**50.000,00**	**0,00**	**0,00**	**50.000,00**
381	Tekuće donacije	50.000,00	50.000,00	0,00	0,00	50.000,00

Aktivnost A300010 Projekti u turizmu		**890.200,00**	**720.165,00**	**-24.000,00**	**-2,70**	**866.200,00**
Izvor 1. OPĆI PRIHODI I PRIMICI		**590.200,00**	**455.512,50**	**-44.000,00**	**-7,46**	**546.200,00**
Izvor 1.1. OPĆI PRIHODI I PRIMICI		**590.200,00**	**455.512,50**	**-44.000,00**	**-7,46**	**546.200,00**
3	**Rashodi poslovanja**	**590.200,00**	**455.512,50**	**-44.000,00**	**-7,46**	**546.200,00**
32	**Materijalni rashodi**	**200.000,00**	**105.312,50**	**-44.000,00**	**-22,00**	**156.000,00**
323	Rashodi za usluge	200.000,00	105.312,50	-44.000,00	-22,00	156.000,00
38	**Ostali rashodi**	**390.200,00**	**350.200,00**	**0,00**	**0,00**	**390.200,00**
381	Tekuće donacije	390.200,00	350.200,00	0,00	0,00	390.200,00
Izvor 5. POMOĆI		**300.000,00**	**264.652,50**	**20.000,00**	**6,67**	**320.000,00**
Izvor 5.1. POMOĆI - BPŽ		**300.000,00**	**264.652,50**	**20.000,00**	**6,67**	**320.000,00**
3	**Rashodi poslovanja**	**300.000,00**	**264.652,50**	**20.000,00**	**6,67**	**320.000,00**
32	**Materijalni rashodi**	**300.000,00**	**264.652,50**	**20.000,00**	**6,67**	**320.000,00**
323	Rashodi za usluge	300.000,00	264.652,50	20.000,00	6,67	320.000,00
Aktivnost A300011 Županijska turistička zajednica		**310.000,00**	**234.000,00**	**0,00**	**0,00**	**310.000,00**
Izvor 1. OPĆI PRIHODI I PRIMICI		**310.000,00**	**234.000,00**	**0,00**	**0,00**	**310.000,00**
Izvor 1.1. OPĆI PRIHODI I PRIMICI		**310.000,00**	**234.000,00**	**0,00**	**0,00**	**310.000,00**
3	**Rashodi poslovanja**	**310.000,00**	**234.000,00**	**0,00**	**0,00**	**310.000,00**
38	**Ostali rashodi**	**310.000,00**	**234.000,00**	**0,00**	**0,00**	**310.000,00**
381	Tekuće donacije	310.000,00	234.000,00	0,00	0,00	310.000,00
Aktivnost A300012 Vatrogasna zajednica županije		**1.516.500,00**	**1.152.120,71**	**-52.483,04**	**-3,46**	**1.464.016,96**
Izvor 1. OPĆI PRIHODI I PRIMICI		**1.516.500,00**	**1.152.120,71**	**-52.483,04**	**-3,46**	**1.464.016,96**
Izvor 1.1. OPĆI PRIHODI I PRIMICI		**1.516.500,00**	**1.152.120,71**	**-52.483,04**	**-3,46**	**1.464.016,96**
3	**Rashodi poslovanja**	**1.516.500,00**	**1.152.120,71**	**-52.483,04**	**-3,46**	**1.464.016,96**
38	**Ostali rashodi**	**1.516.500,00**	**1.152.120,71**	**-52.483,04**	**-3,46**	**1.464.016,96**
381	Tekuće donacije	1.116.500,00	752.141,96	-52.483,04	-4,70	1.064.016,96
382	Kapitalne donacije	400.000,00	399.978,75	0,00	0,00	400.000,00
Aktivnost A300013 Poticanje poduzetništva-kreditiranje		**442.000,00**	**259.724,61**	**-75.000,00**	**-16,97**	**367.000,00**
Izvor 1. OPĆI PRIHODI I PRIMICI		**2.000,00**	**1.353,91**	**0,00**	**0,00**	**2.000,00**
Izvor 1.1. OPĆI PRIHODI I PRIMICI		**2.000,00**	**1.353,91**	**0,00**	**0,00**	**2.000,00**
3	**Rashodi poslovanja**	**2.000,00**	**1.353,91**	**0,00**	**0,00**	**2.000,00**
35	**Subvencije**	**2.000,00**	**1.353,91**	**0,00**	**0,00**	**2.000,00**
352	Subvencije trgovačkim društvima, poljoprivrednicima i obrtnicima izvan javnog sektora	2.000,00	1.353,91	0,00	0,00	2.000,00
Izvor 5. POMOĆI		**400.000,00**	**249.752,32**	**-50.000,00**	**-12,50**	**350.000,00**
Izvor 5.1. POMOĆI - BPŽ		**400.000,00**	**249.752,32**	**-50.000,00**	**-12,50**	**350.000,00**
3	**Rashodi poslovanja**	**400.000,00**	**249.752,32**	**-50.000,00**	**-12,50**	**350.000,00**
35	**Subvencije**	**400.000,00**	**249.752,32**	**-50.000,00**	**-12,50**	**350.000,00**
352	Subvencije trgovačkim društvima, poljoprivrednicima i obrtnicima izvan javnog sektora	400.000,00	249.752,32	-50.000,00	-12,50	350.000,00

Izvor 8. NAMJENSKI PRIMICI		**40.000,00**	**8.618,38**	**-25.000,00**	**-62,50**	**15.000,00**
Izvor 8.1. NAMJENSKI PRIMICI - BPŽ		**40.000,00**	**8.618,38**	**-25.000,00**	**-62,50**	**15.000,00**
3	**Rashodi poslovanja**	**40.000,00**	**8.618,38**	**-25.000,00**	**-62,50**	**15.000,00**
35	**Subvencije**	**40.000,00**	**8.618,38**	**-25.000,00**	**-62,50**	**15.000,00**
352	Subvencije trgovačkim društvima, poljoprivrednicima i obrtnicima izvan javnog sektora	40.000,00	8.618,38	-25.000,00	-62,50	15.000,00
Aktivnost A300014 eNekretnine		**20.000,00**	**0,00**	**-15.000,00**	**-75,00**	**5.000,00**
Izvor 1. OPĆI PRIHODI I PRIMICI		**20.000,00**	**0,00**	**-15.000,00**	**-75,00**	**5.000,00**
Izvor 1.1. OPĆI PRIHODI I PRIMICI		**20.000,00**	**0,00**	**-15.000,00**	**-75,00**	**5.000,00**
3	**Rashodi poslovanja**	**20.000,00**	**0,00**	**-15.000,00**	**-75,00**	**5.000,00**
32	**Materijalni rashodi**	**20.000,00**	**0,00**	**-15.000,00**	**-75,00**	**5.000,00**
329	Ostali nespomenuti rashodi poslovanja	20.000,00	0,00	-15.000,00	-75,00	5.000,00
Kapitalni projekt K300015 Projekt RTICS		**2.507.375,00**	**95.469,70**	**-1.521.500,00**	**-60,68**	**985.875,00**
Izvor 1. OPĆI PRIHODI I PRIMICI		**369.506,25**	**44.293,33**	**-295.565,63**	**-79,99**	**73.940,62**
Izvor 1.1. OPĆI PRIHODI I PRIMICI		**369.506,25**	**44.293,33**	**-295.565,63**	**-79,99**	**73.940,62**
3	**Rashodi poslovanja**	**230.756,25**	**44.293,33**	**-160.190,63**	**-69,42**	**70.565,62**
31	**Rashodi za zaposlene**	**33.600,00**	**0,00**	**-29.925,00**	**-89,06**	**3.675,00**
311	Plaće (Bruto)	28.800,00	0,00	-25.650,00	-89,06	3.150,00
313	Doprinosi na plaće	4.800,00	0,00	-4.275,00	-89,06	525,00
32	**Materijalni rashodi**	**197.156,25**	**44.293,33**	**-130.265,63**	**-66,07**	**66.890,62**
323	Rashodi za usluge	197.156,25	44.293,33	-130.265,63	-66,07	66.890,62
4	**Rashodi za nabavu nefinancijske imovine**	**138.750,00**	**0,00**	**-135.375,00**	**-97,57**	**3.375,00**
42	**Rashodi za nabavu proizvedene dugotrajne imovine**	**138.750,00**	**0,00**	**-135.375,00**	**-97,57**	**3.375,00**
421	Građevinski objekti	138.750,00	0,00	-135.375,00	-97,57	3.375,00
Izvor 5. POMOĆI		**2.137.868,75**	**51.176,37**	**-1.225.934,37**	**-57,34**	**911.934,38**
Izvor 5.1. POMOĆI - BPŽ		**2.137.868,75**	**51.176,37**	**-1.225.934,37**	**-57,34**	**911.934,38**
3	**Rashodi poslovanja**	**1.351.618,75**	**51.176,37**	**-481.309,37**	**-35,61**	**870.309,38**
31	**Rashodi za zaposlene**	**190.400,00**	**0,00**	**-145.075,00**	**-76,19**	**45.325,00**
311	Plaće (Bruto)	163.200,00	0,00	-124.350,00	-76,19	38.850,00
313	Doprinosi na plaće	27.200,00	0,00	-20.725,00	-76,19	6.475,00
32	**Materijalni rashodi**	**1.117.218,75**	**51.176,37**	**-292.234,37**	**-26,16**	**824.984,38**
323	Rashodi za usluge	1.117.218,75	51.176,37	-292.234,37	-26,16	824.984,38
36	**Pomoći dane u inozemstvo i unutar općeg proračuna**	**44.000,00**	**0,00**	**-44.000,00**	**-100,00**	**0,00**
368	Pomoći temeljem prijenosa EU sredstava	44.000,00	0,00	-44.000,00	-100,00	0,00
4	**Rashodi za nabavu nefinancijske imovine**	**786.250,00**	**0,00**	**-744.625,00**	**-94,71**	**41.625,00**
42	**Rashodi za nabavu proizvedene dugotrajne imovine**	**786.250,00**	**0,00**	**-744.625,00**	**-94,71**	**41.625,00**
421	Građevinski objekti	786.250,00	0,00	-744.625,00	-94,71	41.625,00

Kapitalni projekt K300016 Projekt CIB		**1.262.400,00**	**12.973,00**	**-1.248.900,00**	**-98,93**	**13.500,00**
Izvor 1. OPĆI PRIHODI I PRIMICI		**189.360,00**	**1.945,95**	**-187.335,00**	**-98,93**	**2.025,00**
Izvor 1.1. OPĆI PRIHODI I PRIMICI		**189.360,00**	**1.945,95**	**-187.335,00**	**-98,93**	**2.025,00**
3	**Rashodi poslovanja**	**41.460,00**	**1.945,95**	**-39.435,00**	**-95,12**	**2.025,00**
31	**Rashodi za zaposlene**	**17.235,00**	**0,00**	**-17.235,00**	**-100,00**	**0,00**
311	Plaće (Bruto)	14.760,00	0,00	-14.760,00	-100,00	0,00
313	Doprinosi na plaće	2.475,00	0,00	-2.475,00	-100,00	0,00
32	**Materijalni rashodi**	**24.225,00**	**1.945,95**	**-22.200,00**	**-91,64**	**2.025,00**
322	Rashodi za materijal i energiju	375,00	0,00	-375,00	-100,00	0,00
323	Rashodi za usluge	23.100,00	1.590,00	-21.450,00	-92,86	1.650,00
329	Ostali nespomenuti rashodi poslovanja	750,00	355,95	-375,00	-50,00	375,00
4	**Rashodi za nabavu nefinancijske imovine**	**147.900,00**	**0,00**	**-147.900,00**	**-100,00**	**0,00**
42	**Rashodi za nabavu proizvedene dugotrajne imovine**	**147.900,00**	**0,00**	**-147.900,00**	**-100,00**	**0,00**
421	Građevinski objekti	147.900,00	0,00	-147.900,00	-100,00	0,00
Izvor 5. POMOĆI		**1.073.040,00**	**11.027,05**	**-1.061.565,00**	**-98,93**	**11.475,00**
Izvor 5.1. POMOĆI - BPŽ		**1.073.040,00**	**11.027,05**	**-1.061.565,00**	**-98,93**	**11.475,00**
3	**Rashodi poslovanja**	**234.940,00**	**11.027,05**	**-223.465,00**	**-95,12**	**11.475,00**
31	**Rashodi za zaposlene**	**97.665,00**	**0,00**	**-97.665,00**	**-100,00**	**0,00**
311	Plaće (Bruto)	83.640,00	0,00	-83.640,00	-100,00	0,00
313	Doprinosi na plaće	14.025,00	0,00	-14.025,00	-100,00	0,00
32	**Materijalni rashodi**	**137.275,00**	**11.027,05**	**-126.800,00**	**-91,64**	**11.475,00**
322	Rashodi za materijal i energiju	2.125,00	0,00	-2.125,00	-100,00	0,00
323	Rashodi za usluge	130.900,00	9.010,00	-121.550,00	-92,86	9.350,00
329	Ostali nespomenuti rashodi poslovanja	4.250,00	2.017,05	-2.125,00	-50,00	2.125,00
4	**Rashodi za nabavu nefinancijske imovine**	**838.100,00**	**0,00**	**-838.100,00**	**-100,00**	**0,00**
42	**Rashodi za nabavu proizvedene dugotrajne imovine**	**838.100,00**	**0,00**	**-838.100,00**	**-100,00**	**0,00**
421	Građevinski objekti	838.100,00	0,00	-838.100,00	-100,00	0,00
Program 3001 Centar za razvoj BPŽ		**7.300.000,00**	**2.829.996,28**	**-2.342.650,00**	**-32,09**	**4.957.350,00**
Aktivnost A300001 Redovan rad Razvojne agencije		**1.990.100,00**	**1.061.837,42**	**-301.050,00**	**-15,13**	**1.689.050,00**
Izvor 1. OPĆI PRIHODI I PRIMICI		**1.696.250,00**	**1.029.458,73**	**-131.950,00**	**-7,78**	**1.564.300,00**
Izvor 1.1. OPĆI PRIHODI I PRIMICI		**1.696.250,00**	**1.029.458,73**	**-131.950,00**	**-7,78**	**1.564.300,00**
3	**Rashodi poslovanja**	**1.666.250,00**	**1.022.626,85**	**-109.950,00**	**-6,60**	**1.556.300,00**
31	**Rashodi za zaposlene**	**1.152.000,00**	**798.459,60**	**43.000,00**	**3,73**	**1.195.000,00**
311	Plaće (Bruto)	800.000,00	452.277,94	-140.000,00	-17,50	660.000,00
312	Ostali rashodi za zaposlene	220.000,00	279.841,13	205.000,00	93,18	425.000,00
313	Doprinosi na plaće	132.000,00	66.340,53	-22.000,00	-16,67	110.000,00
32	**Materijalni rashodi**	**512.200,00**	**224.167,25**	**-151.000,00**	**-29,48**	**361.200,00**
321	Naknade troškova zaposlenima	238.500,00	122.391,33	-59.000,00	-24,74	179.500,00
322	Rashodi za materijal i energiju	55.000,00	7.278,59	-39.000,00	-70,91	16.000,00
323	Rashodi za usluge	138.700,00	62.661,87	-31.000,00	-22,35	107.700,00
329	Ostali nespomenuti rashodi poslovanja	80.000,00	31.835,46	-22.000,00	-27,50	58.000,00
34	**Financijski rashodi**	**2.050,00**	**0,00**	**-1.950,00**	**-95,12**	**100,00**
343	Ostali financijski rashodi	2.050,00	0,00	-1.950,00	-95,12	100,00
4	**Rashodi za nabavu nefinancijske imovine**	**30.000,00**	**6.831,88**	**-22.000,00**	**-73,33**	**8.000,00**
42	**Rashodi za nabavu proizvedene dugotrajne imovine**	**30.000,00**	**6.831,88**	**-22.000,00**	**-73,33**	**8.000,00**
422	Postrojenja i oprema	30.000,00	6.831,88	-22.000,00	-73,33	8.000,00

Izvor	**3. VLASTITI PRIHODI**	**200.000,00**	**24.555,69**	**-88.500,00**	**-44,25**	**111.500,00**
Izvor	**3.1. VLASTITI PRIHODI. PK**	**200.000,00**	**24.555,69**	**-88.500,00**	**-44,25**	**111.500,00**
3	**Rashodi poslovanja**	**200.000,00**	**24.555,69**	**-88.500,00**	**-44,25**	**111.500,00**
31	**Rashodi za zaposlene**	**130.000,00**	**0,00**	**-54.500,00**	**-41,92**	**75.500,00**
312	Ostali rashodi za zaposlene	130.000,00	0,00	-54.500,00	-41,92	75.500,00
32	**Materijalni rashodi**	**50.000,00**	**24.555,69**	**-14.000,00**	**-28,00**	**36.000,00**
323	Rashodi za usluge	10.000,00	0,00	-9.000,00	-90,00	1.000,00
329	Ostali nespomenuti rashodi poslovanja	40.000,00	24.555,69	-5.000,00	-12,50	35.000,00
34	**Financijski rashodi**	**20.000,00**	**0,00**	**-20.000,00**	**-100,00**	**0,00**
343	Ostali financijski rashodi	20.000,00	0,00	-20.000,00	-100,00	0,00
Izvor	**5. POMOĆI**	**93.850,00**	**7.823,00**	**-80.600,00**	**-85,88**	**13.250,00**
Izvor	**5.3. POMOĆI - PK**	**93.850,00**	**7.823,00**	**-80.600,00**	**-85,88**	**13.250,00**
3	**Rashodi poslovanja**	**43.850,00**	**4.573,00**	**-33.850,00**	**-77,19**	**10.000,00**
32	**Materijalni rashodi**	**43.850,00**	**4.573,00**	**-33.850,00**	**-77,19**	**10.000,00**
321	Naknade troškova zaposlenima	0,00	4.573,00	6.000,00	100,00	6.000,00
322	Rashodi za materijal i energiju	43.850,00	0,00	-39.850,00	-90,88	4.000,00
4	**Rashodi za nabavu nefinancijske imovine**	**50.000,00**	**3.250,00**	**-46.750,00**	**-93,50**	**3.250,00**
42	**Rashodi za nabavu proizvedene dugotrajne imovine**	**50.000,00**	**3.250,00**	**-46.750,00**	**-93,50**	**3.250,00**
422	Postrojenja i oprema	50.000,00	3.250,00	-46.750,00	-93,50	3.250,00
Aktivnost A300004 Podrška kapacitetima Brodsko-posavske županije		**3.624.900,00**	**1.768.158,86**	**-356.600,00**	**-9,84**	**3.268.300,00**
Izvor	**1. OPĆI PRIHODI I PRIMICI**	**503.750,00**	**265.241,78**	**-26.550,00**	**-5,27**	**477.200,00**
Izvor	**1.1. OPĆI PRIHODI I PRIMICI**	**503.750,00**	**265.241,78**	**-26.550,00**	**-5,27**	**477.200,00**
3	**Rashodi poslovanja**	**494.000,00**	**265.241,78**	**-55.050,00**	**-11,14**	**438.950,00**
31	**Rashodi za zaposlene**	**366.000,00**	**215.893,91**	**-46.000,00**	**-12,57**	**320.000,00**
311	Plaće (Bruto)	320.000,00	190.334,85	-40.000,00	-12,50	280.000,00
313	Doprinosi na plaće	46.000,00	25.559,06	-6.000,00	-13,04	40.000,00
32	**Materijalni rashodi**	**128.000,00**	**49.347,87**	**-9.050,00**	**-7,07**	**118.950,00**
321	Naknade troškova zaposlenima	19.350,00	6.214,05	4.050,00	20,93	23.400,00
322	Rashodi za materijal i energiju	14.250,00	4.684,74	-3.950,00	-27,72	10.300,00
323	Rashodi za usluge	88.400,00	38.023,62	-6.900,00	-7,81	81.500,00
329	Ostali nespomenuti rashodi poslovanja	6.000,00	425,46	-2.250,00	-37,50	3.750,00
4	**Rashodi za nabavu nefinancijske imovine**	**9.750,00**	**0,00**	**28.500,00**	**292,31**	**38.250,00**
42	**Rashodi za nabavu proizvedene dugotrajne imovine**	**9.750,00**	**0,00**	**28.500,00**	**292,31**	**38.250,00**
422	Postrojenja i oprema	9.750,00	0,00	28.500,00	292,31	38.250,00

Izvor 5. POMOĆI		**3.121.150,00**	**1.502.917,08**	**-330.050,00**	**-10,57**	**2.791.100,00**
Izvor 5.3. POMOĆI - PK		**3.121.150,00**	**1.502.917,08**	**-330.050,00**	**-10,57**	**2.791.100,00**
3	**Rashodi poslovanja**	**3.055.900,00**	**1.502.917,08**	**-491.550,00**	**-16,09**	**2.564.350,00**
31	**Rashodi za zaposlene**	**2.330.000,00**	**1.223.398,57**	**-440.000,00**	**-18,88**	**1.890.000,00**
311	Plaće (Bruto)	2.000.000,00	1.078.564,53	-380.000,00	-19,00	1.620.000,00
313	Doprinosi na plaće	330.000,00	144.834,04	-60.000,00	-18,18	270.000,00
32	**Materijalni rashodi**	**725.900,00**	**279.518,51**	**-51.550,00**	**-7,10**	**674.350,00**
321	Naknade troškova zaposlenima	109.650,00	35.093,06	22.750,00	20,75	132.400,00
322	Rashodi za materijal i energiju	80.750,00	26.547,96	-21.050,00	-26,07	59.700,00
323	Rashodi za usluge	501.500,00	215.466,60	-40.500,00	-8,08	461.000,00
329	Ostali nespomenuti rashodi poslovanja	34.000,00	2.410,89	-12.750,00	-37,50	21.250,00
4	**Rashodi za nabavu nefinancijske imovine**	**65.250,00**	**0,00**	**161.500,00**	**247,51**	**226.750,00**
42	**Rashodi za nabavu proizvedene dugotrajne imovine**	**65.250,00**	**0,00**	**161.500,00**	**247,51**	**226.750,00**
422	Postrojenja i oprema	65.250,00	0,00	161.500,00	247,51	226.750,00
Tekući projekt T300005 Projekt: STRONGER		**1.685.000,00**	**0,00**	**-1.685.000,00**	**-100,00**	**0,00**
Izvor 5. POMOĆI		**1.685.000,00**	**0,00**	**-1.685.000,00**	**-100,00**	**0,00**
Izvor 5.3. POMOĆI - PK		**1.685.000,00**	**0,00**	**-1.685.000,00**	**-100,00**	**0,00**
3	**Rashodi poslovanja**	**1.685.000,00**	**0,00**	**-1.685.000,00**	**-100,00**	**0,00**
36	**Pomoći dane u inozemstvo i unutar općeg proračuna**	**1.685.000,00**	**0,00**	**-1.685.000,00**	**-100,00**	**0,00**
361	Pomoći inozemnim vladama	1.000.000,00	0,00	-1.000.000,00	-100,00	0,00
368	Pomoći temeljem prijenosa EU sredstava	685.000,00	0,00	-685.000,00	-100,00	0,00
Program 4000 Razvoj poljoprivrede		**380.000,00**	**45.000,00**	**-295.000,00**	**-77,63**	**85.000,00**
Aktivnost A400002 Održavanje stočarske izložbe		**200.000,00**	**0,00**	**-200.000,00**	**-100,00**	**0,00**
Izvor 4. PRIHODI ZA POSEBNE NAMJENE		**200.000,00**	**0,00**	**-200.000,00**	**-100,00**	**0,00**
Izvor 4.1. PRIHODI ZA POSEBNE NAMJENE - BPŽ		**200.000,00**	**0,00**	**-200.000,00**	**-100,00**	**0,00**
3	**Rashodi poslovanja**	**200.000,00**	**0,00**	**-200.000,00**	**-100,00**	**0,00**
32	**Materijalni rashodi**	**100.000,00**	**0,00**	**-100.000,00**	**-100,00**	**0,00**
323	Rashodi za usluge	20.000,00	0,00	-20.000,00	-100,00	0,00
329	Ostali nespomenuti rashodi poslovanja	80.000,00	0,00	-80.000,00	-100,00	0,00
37	**Naknade građanima i kućanstvima na temelju osiguranja i druge naknade**	**100.000,00**	**0,00**	**-100.000,00**	**-100,00**	**0,00**
372	Ostale naknade građanima i kućanstvima iz proračuna	100.000,00	0,00	-100.000,00	-100,00	0,00
Aktivnost A400003 Održavanje sajma		**60.000,00**	**0,00**	**-30.000,00**	**-50,00**	**30.000,00**
Izvor 5. POMOĆI		**60.000,00**	**0,00**	**-30.000,00**	**-50,00**	**30.000,00**
Izvor 5.1. POMOĆI - BPŽ		**60.000,00**	**0,00**	**-30.000,00**	**-50,00**	**30.000,00**
3	**Rashodi poslovanja**	**60.000,00**	**0,00**	**-30.000,00**	**-50,00**	**30.000,00**
32	**Materijalni rashodi**	**30.000,00**	**0,00**	**-30.000,00**	**-100,00**	**0,00**
323	Rashodi za usluge	20.000,00	0,00	-20.000,00	-100,00	0,00
329	Ostali nespomenuti rashodi poslovanja	10.000,00	0,00	-10.000,00	-100,00	0,00
38	**Ostali rashodi**	**30.000,00**	**0,00**	**0,00**	**0,00**	**30.000,00**
381	Tekuće donacije	30.000,00	0,00	0,00	0,00	30.000,00

Aktivnost A400004 Poljoprivredno-poduzetničke ideje		**60.000,00**	**40.000,00**	**-20.000,00**	**-33,33**	**40.000,00**
Izvor 4. PRIHODI ZA POSEBNE NAMJENE		**60.000,00**	**40.000,00**	**-20.000,00**	**-33,33**	**40.000,00**
Izvor 4.1. PRIHODI ZA POSEBNE NAMJENE - BPŽ		**60.000,00**	**40.000,00**	**-20.000,00**	**-33,33**	**40.000,00**
3	**Rashodi poslovanja**	**60.000,00**	**40.000,00**	**-20.000,00**	**-33,33**	**40.000,00**
32	**Materijalni rashodi**	**60.000,00**	**40.000,00**	**-20.000,00**	**-33,33**	**40.000,00**
323	Rashodi za usluge	50.000,00	40.000,00	-10.000,00	-20,00	40.000,00
329	Ostali nespomenuti rashodi poslovanja	10.000,00	0,00	-10.000,00	-100,00	0,00
Aktivnost A400005 Natjecanje orača		**50.000,00**	**5.000,00**	**-45.000,00**	**-90,00**	**5.000,00**
Izvor 4. PRIHODI ZA POSEBNE NAMJENE		**50.000,00**	**5.000,00**	**-45.000,00**	**-90,00**	**5.000,00**
Izvor 4.1. PRIHODI ZA POSEBNE NAMJENE - BPŽ		**50.000,00**	**5.000,00**	**-45.000,00**	**-90,00**	**5.000,00**
3	**Rashodi poslovanja**	**50.000,00**	**5.000,00**	**-45.000,00**	**-90,00**	**5.000,00**
32	**Materijalni rashodi**	**35.000,00**	**5.000,00**	**-30.000,00**	**-85,71**	**5.000,00**
323	Rashodi za usluge	30.000,00	5.000,00	-25.000,00	-83,33	5.000,00
329	Ostali nespomenuti rashodi poslovanja	5.000,00	0,00	-5.000,00	-100,00	0,00
37	**Naknade građanima i kućanstvima na temelju osiguranja i druge naknade**	**5.000,00**	**0,00**	**-5.000,00**	**-100,00**	**0,00**
372	Ostale naknade građanima i kućanstvima iz proračuna	5.000,00	0,00	-5.000,00	-100,00	0,00
38	**Ostali rashodi**	**10.000,00**	**0,00**	**-10.000,00**	**-100,00**	**0,00**
381	Tekuće donacije	10.000,00	0,00	-10.000,00	-100,00	0,00
Aktivnost A400007 Izbor "Najuzornije seoske žene"		**10.000,00**	**0,00**	**0,00**	**0,00**	**10.000,00**
Izvor 4. PRIHODI ZA POSEBNE NAMJENE		**10.000,00**	**0,00**	**0,00**	**0,00**	**10.000,00**
Izvor 4.1. PRIHODI ZA POSEBNE NAMJENE - BPŽ		**10.000,00**	**0,00**	**0,00**	**0,00**	**10.000,00**
3	**Rashodi poslovanja**	**10.000,00**	**0,00**	**0,00**	**0,00**	**10.000,00**
32	**Materijalni rashodi**	**10.000,00**	**0,00**	**0,00**	**0,00**	**10.000,00**
323	Rashodi za usluge	5.000,00	0,00	0,00	0,00	5.000,00
329	Ostali nespomenuti rashodi poslovanja	5.000,00	0,00	0,00	0,00	5.000,00
Program 4100 Poticanje ulaganja		**8.476.528,00**	**8.391.954,05**	**2.650.000,00**	**31,26**	**11.126.528,00**
Aktivnost A100004 Razvoj poljoprivrede		**1.000.000,00**	**773.855,51**	**0,00**	**0,00**	**1.000.000,00**
Izvor 4. PRIHODI ZA POSEBNE NAMJENE		**1.000.000,00**	**773.855,51**	**0,00**	**0,00**	**1.000.000,00**
Izvor 4.1. PRIHODI ZA POSEBNE NAMJENE - BPŽ		**1.000.000,00**	**773.855,51**	**0,00**	**0,00**	**1.000.000,00**
3	**Rashodi poslovanja**	**1.000.000,00**	**773.855,51**	**0,00**	**0,00**	**1.000.000,00**
35	**Subvencije**	**1.000.000,00**	**773.855,51**	**0,00**	**0,00**	**1.000.000,00**
352	Subvencije trgovačkim društvima, poljoprivrednicima i obrtnicima izvan javnog sektora	1.000.000,00	773.855,51	0,00	0,00	1.000.000,00

Aktivnost A100005 Centar za biotehnološka istraživanja - sufinanciranje		**706.528,00**	**678.557,57**	**0,00**	**0,00**	**706.528,00**
Izvor 4. PRIHODI ZA POSEBNE NAMJENE		**706.528,00**	**678.557,57**	**0,00**	**0,00**	**706.528,00**
Izvor 4.1. PRIHODI ZA POSEBNE NAMJENE - BPŽ		**706.528,00**	**678.557,57**	**0,00**	**0,00**	**706.528,00**
3	**Rashodi poslovanja**	**706.528,00**	**678.557,57**	**0,00**	**0,00**	**706.528,00**
38	**Ostali rashodi**	**706.528,00**	**678.557,57**	**0,00**	**0,00**	**706.528,00**
381	Tekuće donacije	706.528,00	678.557,57	0,00	0,00	706.528,00
Aktivnost A410001 Poticanje ulaganja		**2.895.000,00**	**1.012.550,00**	**-720.000,00**	**-24,87**	**2.175.000,00**
Izvor 4. PRIHODI ZA POSEBNE NAMJENE		**1.240.000,00**	**619.550,00**	**100.000,00**	**8,06**	**1.340.000,00**
Izvor 4.1. PRIHODI ZA POSEBNE NAMJENE - BPŽ		**1.240.000,00**	**619.550,00**	**100.000,00**	**8,06**	**1.340.000,00**
3	**Rashodi poslovanja**	**1.240.000,00**	**619.550,00**	**100.000,00**	**8,06**	**1.340.000,00**
35	**Subvencije**	**1.240.000,00**	**619.550,00**	**100.000,00**	**8,06**	**1.340.000,00**
352	Subvencije trgovačkim društvima, poljoprivrednicima i obrtnicima izvan javnog sektora	1.240.000,00	619.550,00	100.000,00	8,06	1.340.000,00
Izvor 5. POMOĆI		**170.000,00**	**0,00**	**-170.000,00**	**-100,00**	**0,00**
Izvor 5.1. POMOĆI - BPŽ		**170.000,00**	**0,00**	**-170.000,00**	**-100,00**	**0,00**
3	**Rashodi poslovanja**	**170.000,00**	**0,00**	**-170.000,00**	**-100,00**	**0,00**
36	**Pomoći dane u inozemstvo i unutar općeg proračuna**	**170.000,00**	**0,00**	**-170.000,00**	**-100,00**	**0,00**
363	Pomoći unutar općeg proračuna	170.000,00	0,00	-170.000,00	-100,00	0,00
Izvor 7. PRIHODI OD PRODAJE ILI ZAMJENE NEFIN. IMOVINE		**1.125.000,00**	**123.000,00**	**-650.000,00**	**-57,78**	**475.000,00**
Izvor 7.1. PRIHODI OD PRODAJE NEFINANCIJSKE IMOVINE - BPŽ		**1.125.000,00**	**123.000,00**	**-650.000,00**	**-57,78**	**475.000,00**
3	**Rashodi poslovanja**	**1.125.000,00**	**123.000,00**	**-650.000,00**	**-57,78**	**475.000,00**
35	**Subvencije**	**775.000,00**	**120.000,00**	**-550.000,00**	**-70,97**	**225.000,00**
352	Subvencije trgovačkim društvima, poljoprivrednicima i obrtnicima izvan javnog sektora	775.000,00	120.000,00	-550.000,00	-70,97	225.000,00
38	**Ostali rashodi**	**350.000,00**	**3.000,00**	**-100.000,00**	**-28,57**	**250.000,00**
381	Tekuće donacije	350.000,00	3.000,00	-100.000,00	-28,57	250.000,00
Izvor 8. NAMJENSKI PRIMICI		**360.000,00**	**270.000,00**	**0,00**	**0,00**	**360.000,00**
Izvor 8.1. NAMJENSKI PRIMICI - BPŽ		**360.000,00**	**270.000,00**	**0,00**	**0,00**	**360.000,00**
5	**Izdaci za financijsku imovinu i otplate zajmova**	**360.000,00**	**270.000,00**	**0,00**	**0,00**	**360.000,00**
51	**Izdaci za dane zajmove i depozite**	**360.000,00**	**270.000,00**	**0,00**	**0,00**	**360.000,00**
517	Dani zajmovi drugim razinama vlasti	360.000,00	270.000,00	0,00	0,00	360.000,00
Aktivnost A410002 Donacije		**440.000,00**	**215.750,00**	**50.000,00**	**11,36**	**490.000,00**
Izvor 4. PRIHODI ZA POSEBNE NAMJENE		**440.000,00**	**215.750,00**	**50.000,00**	**11,36**	**490.000,00**
Izvor 4.1. PRIHODI ZA POSEBNE NAMJENE - BPŽ		**440.000,00**	**215.750,00**	**50.000,00**	**11,36**	**490.000,00**
3	**Rashodi poslovanja**	**440.000,00**	**215.750,00**	**50.000,00**	**11,36**	**490.000,00**
38	**Ostali rashodi**	**440.000,00**	**215.750,00**	**50.000,00**	**11,36**	**490.000,00**
381	Tekuće donacije	320.000,00	215.750,00	50.000,00	15,63	370.000,00
382	Kapitalne donacije	120.000,00	0,00	0,00	0,00	120.000,00
Aktivnost A410003 Raspolaganje poljoprivrednim zemljištem u vlasništvu RH		**25.000,00**	**0,00**	**0,00**	**0,00**	**25.000,00**
Izvor 4. PRIHODI ZA POSEBNE NAMJENE		**25.000,00**	**0,00**	**0,00**	**0,00**	**25.000,00**
Izvor 4.1. PRIHODI ZA POSEBNE NAMJENE - BPŽ		**25.000,00**	**0,00**	**0,00**	**0,00**	**25.000,00**
3	**Rashodi poslovanja**	**25.000,00**	**0,00**	**0,00**	**0,00**	**25.000,00**
32	**Materijalni rashodi**	**25.000,00**	**0,00**	**0,00**	**0,00**	**25.000,00**
323	Rashodi za usluge	12.500,00	0,00	0,00	0,00	12.500,00
329	Ostali nespomenuti rashodi poslovanja	12.500,00	0,00	0,00	0,00	12.500,00

Aktivnost A410004 Zbrinjavanje napuštenih životinja		**50.000,00**	**10.000,00**	**0,00**	**0,00**	**50.000,00**
Izvor 4. PRIHODI ZA POSEBNE NAMJENE		**35.000,00**	**10.000,00**	**0,00**	**0,00**	**35.000,00**
Izvor 4.1. PRIHODI ZA POSEBNE NAMJENE - BPŽ		**35.000,00**	**10.000,00**	**0,00**	**0,00**	**35.000,00**
3	**Rashodi poslovanja**	**35.000,00**	**10.000,00**	**0,00**	**0,00**	**35.000,00**
32	**Materijalni rashodi**	**10.000,00**	**0,00**	**0,00**	**0,00**	**10.000,00**
323	Rashodi za usluge	10.000,00	0,00	0,00	0,00	10.000,00
38	**Ostali rashodi**	**25.000,00**	**10.000,00**	**0,00**	**0,00**	**25.000,00**
381	Tekuće donacije	25.000,00	10.000,00	0,00	0,00	25.000,00
Izvor 7. PRIHODI OD PRODAJE ILI ZAMJENE NEFIN. IMOVINE		**15.000,00**	**0,00**	**0,00**	**0,00**	**15.000,00**
Izvor 7.1. PRIHODI OD PRODAJE NEFINANCIJSKE IMOVINE - BPŽ		**15.000,00**	**0,00**	**0,00**	**0,00**	**15.000,00**
3	**Rashodi poslovanja**	**15.000,00**	**0,00**	**0,00**	**0,00**	**15.000,00**
32	**Materijalni rashodi**	**15.000,00**	**0,00**	**0,00**	**0,00**	**15.000,00**
323	Rashodi za usluge	15.000,00	0,00	0,00	0,00	15.000,00
Kapitalni projekt K410003 Čišćenje i uređenje kanalske mreže		**160.000,00**	**5.681,55**	**0,00**	**0,00**	**160.000,00**
Izvor 5. POMOĆI		**160.000,00**	**5.681,55**	**0,00**	**0,00**	**160.000,00**
Izvor 5.1. POMOĆI - BPŽ		**160.000,00**	**5.681,55**	**0,00**	**0,00**	**160.000,00**
3	**Rashodi poslovanja**	**160.000,00**	**5.681,55**	**0,00**	**0,00**	**160.000,00**
36	**Pomoći dane u inozemstvo i unutar općeg proračuna**	**160.000,00**	**5.681,55**	**0,00**	**0,00**	**160.000,00**
363	Pomoći unutar općeg proračuna	160.000,00	5.681,55	0,00	0,00	160.000,00
Kapitalni projekt K410004 Sustav navodnjavanja Orubica		**3.200.000,00**	**5.695.559,42**	**3.320.000,00**	**103,75**	**6.520.000,00**
Izvor 5. POMOĆI		**3.200.000,00**	**5.695.559,42**	**3.320.000,00**	**103,75**	**6.520.000,00**
Izvor 5.1. POMOĆI - BPŽ		**3.200.000,00**	**5.695.559,42**	**3.320.000,00**	**103,75**	**6.520.000,00**
3	**Rashodi poslovanja**	**20.000,00**	**5.000,00**	**0,00**	**0,00**	**20.000,00**
32	**Materijalni rashodi**	**20.000,00**	**5.000,00**	**0,00**	**0,00**	**20.000,00**
323	Rashodi za usluge	20.000,00	5.000,00	0,00	0,00	20.000,00
4	**Rashodi za nabavu nefinancijske imovine**	**3.180.000,00**	**5.690.559,42**	**3.320.000,00**	**104,40**	**6.500.000,00**
42	**Rashodi za nabavu proizvedene dugotrajne imovine**	**3.180.000,00**	**5.690.559,42**	**3.320.000,00**	**104,40**	**6.500.000,00**
421	Građevinski objekti	3.180.000,00	5.690.559,42	3.320.000,00	104,40	6.500.000,00

Razdjel 012 UO ZA GRADITELJSTVO, INFASTRUKTURU I ZAŠTITU OKOLIŠA		**9.838.860,12**	**4.017.446,45**	**-1.660.341,01**	**-16,88**	**8.178.519,11**
Program 5000 Zaštita prirode i okoliša		**4.059.752,25**	**1.434.535,68**	**-1.754.108,50**	**-43,21**	**2.305.643,75**
Aktivnost A500001 Javna ustanova za upravljanje zaštićenim prirodnim vrijednostima		**935.000,00**	**668.942,55**	**0,00**	**0,00**	**935.000,00**
Izvor 1. OPĆI PRIHODI I PRIMICI		**915.000,00**	**668.942,55**	**0,00**	**0,00**	**915.000,00**
Izvor 1.1. OPĆI PRIHODI I PRIMICI		**915.000,00**	**668.942,55**	**0,00**	**0,00**	**915.000,00**
3	**Rashodi poslovanja**	**899.000,00**	**659.343,55**	**-2.500,00**	**-0,28**	**896.500,00**
31	**Rashodi za zaposlene**	**671.000,00**	**521.932,86**	**-21.000,00**	**-3,13**	**650.000,00**
311	Plaće (Bruto)	550.000,00	428.886,59	-25.000,00	-4,55	525.000,00
312	Ostali rashodi za zaposlene	30.000,00	22.280,00	8.000,00	26,67	38.000,00
313	Doprinosi na plaće	91.000,00	70.766,27	-4.000,00	-4,40	87.000,00
32	**Materijalni rashodi**	**179.200,00**	**113.410,69**	**18.500,00**	**10,32**	**197.700,00**
321	Naknade troškova zaposlenima	44.500,00	33.855,80	6.000,00	13,48	50.500,00
322	Rashodi za materijal i energiju	15.000,00	13.123,10	6.000,00	40,00	21.000,00
323	Rashodi za usluge	76.700,00	49.503,09	9.500,00	12,39	86.200,00
329	Ostali nespomenuti rashodi poslovanja	43.000,00	16.928,70	-3.000,00	-6,98	40.000,00
38	**Ostali rashodi**	**48.800,00**	**24.000,00**	**0,00**	**0,00**	**48.800,00**
381	Tekuće donacije	48.800,00	24.000,00	0,00	0,00	48.800,00
4	**Rashodi za nabavu nefinancijske imovine**	**16.000,00**	**9.599,00**	**2.500,00**	**15,63**	**18.500,00**
42	**Rashodi za nabavu proizvedene dugotrajne imovine**	**16.000,00**	**9.599,00**	**2.500,00**	**15,63**	**18.500,00**
422	Postrojenja i oprema	16.000,00	9.599,00	2.500,00	15,63	18.500,00
Izvor 5. POMOĆI		**20.000,00**	**0,00**	**0,00**	**0,00**	**20.000,00**
Izvor 5.3. POMOĆI - PK		**20.000,00**	**0,00**	**0,00**	**0,00**	**20.000,00**
3	**Rashodi poslovanja**	**20.000,00**	**0,00**	**0,00**	**0,00**	**20.000,00**
38	**Ostali rashodi**	**20.000,00**	**0,00**	**0,00**	**0,00**	**20.000,00**
381	Tekuće donacije	20.000,00	0,00	0,00	0,00	20.000,00
Aktivnost A500002 Dezinsekcija		**400.000,00**	**0,00**	**0,00**	**0,00**	**400.000,00**
Izvor 1. OPĆI PRIHODI I PRIMICI		**400.000,00**	**0,00**	**0,00**	**0,00**	**400.000,00**
Izvor 1.1. OPĆI PRIHODI I PRIMICI		**400.000,00**	**0,00**	**0,00**	**0,00**	**400.000,00**
3	**Rashodi poslovanja**	**400.000,00**	**0,00**	**0,00**	**0,00**	**400.000,00**
32	**Materijalni rashodi**	**200.000,00**	**0,00**	**50.000,00**	**25,00**	**250.000,00**
323	Rashodi za usluge	200.000,00	0,00	50.000,00	25,00	250.000,00
36	**Pomoći dane u inozemstvo i unutar općeg proračuna**	**200.000,00**	**0,00**	**-50.000,00**	**-25,00**	**150.000,00**
363	Pomoći unutar općeg proračuna	200.000,00	0,00	-50.000,00	-25,00	150.000,00

Aktivnost A500003 Osiguranje zaštite zraka		**10.000,00**	**0,00**	**0,00**	**0,00**	**10.000,00**
Izvor 1. OPĆI PRIHODI I PRIMICI		**10.000,00**	**0,00**	**0,00**	**0,00**	**10.000,00**
Izvor 1.1. OPĆI PRIHODI I PRIMICI		**10.000,00**	**0,00**	**0,00**	**0,00**	**10.000,00**
3	**Rashodi poslovanja**	**10.000,00**	**0,00**	**0,00**	**0,00**	**10.000,00**
32	**Materijalni rashodi**	**10.000,00**	**0,00**	**0,00**	**0,00**	**10.000,00**
323	Rashodi za usluge	10.000,00	0,00	0,00	0,00	10.000,00
Aktivnost A500005 Gospodaranje otpadom		**1.200.000,00**	**765.593,13**	**-330.000,00**	**-27,50**	**870.000,00**
Izvor 1. OPĆI PRIHODI I PRIMICI		**1.200.000,00**	**765.593,13**	**-330.000,00**	**-27,50**	**870.000,00**
Izvor 1.1. OPĆI PRIHODI I PRIMICI		**1.200.000,00**	**765.593,13**	**-330.000,00**	**-27,50**	**870.000,00**
3	**Rashodi poslovanja**	**1.200.000,00**	**765.593,13**	**-330.000,00**	**-27,50**	**870.000,00**
38	**Ostali rashodi**	**1.200.000,00**	**765.593,13**	**-330.000,00**	**-27,50**	**870.000,00**
381	Tekuće donacije	1.200.000,00	765.593,13	-330.000,00	-27,50	870.000,00
Aktivnost A500007 Provođenje plana intervencije u zaštiti okoliša		**10.000,00**	**0,00**	**0,00**	**0,00**	**10.000,00**
Izvor 1. OPĆI PRIHODI I PRIMICI		**10.000,00**	**0,00**	**0,00**	**0,00**	**10.000,00**
Izvor 1.1. OPĆI PRIHODI I PRIMICI		**10.000,00**	**0,00**	**0,00**	**0,00**	**10.000,00**
3	**Rashodi poslovanja**	**10.000,00**	**0,00**	**0,00**	**0,00**	**10.000,00**
32	**Materijalni rashodi**	**10.000,00**	**0,00**	**0,00**	**0,00**	**10.000,00**
323	Rashodi za usluge	10.000,00	0,00	0,00	0,00	10.000,00
Kapitalni projekt K500005 "Čardaci kao promatračnice i vidikovci"		**50.000,00**	**0,00**	**-50.000,00**	**-100,00**	**0,00**
Izvor 1. OPĆI PRIHODI I PRIMICI		**50.000,00**	**0,00**	**-50.000,00**	**-100,00**	**0,00**
Izvor 1.1. OPĆI PRIHODI I PRIMICI		**50.000,00**	**0,00**	**-50.000,00**	**-100,00**	**0,00**
4	**Rashodi za nabavu nefinancijske imovine**	**50.000,00**	**0,00**	**-50.000,00**	**-100,00**	**0,00**
42	**Rashodi za nabavu proizvedene dugotrajne imovine**	**50.000,00**	**0,00**	**-50.000,00**	**-100,00**	**0,00**
421	Građevinski objekti	50.000,00	0,00	-50.000,00	-100,00	0,00
Kapitalni projekt K500008 Projekt "Održimo tradiciju - očuvajmo prirodu"		**300.000,00**	**0,00**	**-300.000,00**	**-100,00**	**0,00**
Izvor 5. POMOĆI		**300.000,00**	**0,00**	**-300.000,00**	**-100,00**	**0,00**
Izvor 5.1. POMOĆI - BP2		**300.000,00**	**0,00**	**-300.000,00**	**-100,00**	**0,00**
4	**Rashodi za nabavu nefinancijske imovine**	**300.000,00**	**0,00**	**-300.000,00**	**-100,00**	**0,00**
42	**Rashodi za nabavu proizvedene dugotrajne imovine**	**300.000,00**	**0,00**	**-300.000,00**	**-100,00**	**0,00**
421	Građevinski objekti	300.000,00	0,00	-300.000,00	-100,00	0,00
Kapitalni projekt K500009 Projekt Prašnik		**557.096,00**	**0,00**	**-476.452,25**	**-85,52**	**80.643,75**
Izvor 1. OPĆI PRIHODI I PRIMICI		**83.564,40**	**0,00**	**-83.564,40**	**-100,00**	**0,00**
Izvor 1.1. OPĆI PRIHODI I PRIMICI		**83.564,40**	**0,00**	**-83.564,40**	**-100,00**	**0,00**
3	**Rashodi poslovanja**	**31.251,90**	**0,00**	**-31.251,90**	**-100,00**	**0,00**
31	**Rashodi za zaposlene**	**8.772,90**	**0,00**	**-8.772,90**	**-100,00**	**0,00**
311	Plaće (Bruto)	7.542,90	0,00	-7.542,90	-100,00	0,00
313	Doprinosi na plaće	1.230,00	0,00	-1.230,00	-100,00	0,00
32	**Materijalni rashodi**	**22.479,00**	**0,00**	**-22.479,00**	**-100,00**	**0,00**
323	Rashodi za usluge	22.479,00	0,00	-22.479,00	-100,00	0,00
4	**Rashodi za nabavu nefinancijske imovine**	**52.312,50**	**0,00**	**-52.312,50**	**-100,00**	**0,00**
42	**Rashodi za nabavu proizvedene dugotrajne imovine**	**52.312,50**	**0,00**	**-52.312,50**	**-100,00**	**0,00**
421	Građevinski objekti	52.312,50	0,00	-52.312,50	-100,00	0,00

Izvor 5. POMOĆI		**473.531,60**	**0,00**	**-392.887,85**	**-82,97**	**80.643,75**
Izvor 5.3. POMOĆI - PK		**473.531,60**	**0,00**	**-392.887,85**	**-82,97**	**80.643,75**
3	**Rashodi poslovanja**	**177.094,10**	**0,00**	**-177.094,10**	**-100,00**	**0,00**
31	**Rashodi za zaposlene**	**49.713,10**	**0,00**	**-49.713,10**	**-100,00**	**0,00**
311	Plaće (Bruto)	42.743,10	0,00	-42.743,10	-100,00	0,00
313	Doprinosi na plaće	6.970,00	0,00	-6.970,00	-100,00	0,00
32	**Materijalni rashodi**	**127.381,00**	**0,00**	**-127.381,00**	**-100,00**	**0,00**
323	Rashodi za usluge	127.381,00	0,00	-127.381,00	-100,00	0,00
4	**Rashodi za nabavu nefinancijske imovine**	**296.437,50**	**0,00**	**-215.793,75**	**-72,80**	**80.643,75**
42	**Rashodi za nabavu proizvedene dugotrajne imovine**	**296.437,50**	**0,00**	**-215.793,75**	**-72,80**	**80.643,75**
421	Građevinski objekti	296.437,50	0,00	-215.793,75	-72,80	80.643,75
Kapitalni projekt K500010 Projekt Dvorina		**597.656,25**	**0,00**	**-597.656,25**	**-100,00**	**0,00**
Izvor 1. OPĆI PRIHODI I PRIMICI		**200.000,00**	**0,00**	**-200.000,00**	**-100,00**	**0,00**
Izvor 1.1. OPĆI PRIHODI I PRIMICI		**200.000,00**	**0,00**	**-200.000,00**	**-100,00**	**0,00**
4	**Rashodi za nabavu nefinancijske imovine**	**200.000,00**	**0,00**	**-200.000,00**	**-100,00**	**0,00**
42	**Rashodi za nabavu proizvedene dugotrajne imovine**	**200.000,00**	**0,00**	**-200.000,00**	**-100,00**	**0,00**
421	Građevinski objekti	200.000,00	0,00	-200.000,00	-100,00	0,00
Izvor 5. POMOĆI		**397.656,25**	**0,00**	**-397.656,25**	**-100,00**	**0,00**
Izvor 5.3. POMOĆI - PK		**397.656,25**	**0,00**	**-397.656,25**	**-100,00**	**0,00**
3	**Rashodi poslovanja**	**100.000,00**	**0,00**	**-100.000,00**	**-100,00**	**0,00**
32	**Materijalni rashodi**	**100.000,00**	**0,00**	**-100.000,00**	**-100,00**	**0,00**
323	Rashodi za usluge	100.000,00	0,00	-100.000,00	-100,00	0,00
4	**Rashodi za nabavu nefinancijske imovine**	**297.656,25**	**0,00**	**-297.656,25**	**-100,00**	**0,00**
42	**Rashodi za nabavu proizvedene dugotrajne imovine**	**297.656,25**	**0,00**	**-297.656,25**	**-100,00**	**0,00**
421	Građevinski objekti	297.656,25	0,00	-297.656,25	-100,00	0,00
Program 5001 Energetska učinkovitost, OIE, komunalna infrastruktura i promet		**3.720.000,00**	**1.256.849,94**	**80.000,00**	**2,15**	**3.800.000,00**
Aktivnost A510005 Županijski linijski prijevoz		**40.000,00**	**0,00**	**0,00**	**0,00**	**40.000,00**
Izvor 1. OPĆI PRIHODI I PRIMICI		**40.000,00**	**0,00**	**0,00**	**0,00**	**40.000,00**
Izvor 1.1. OPĆI PRIHODI I PRIMICI		**40.000,00**	**0,00**	**0,00**	**0,00**	**40.000,00**
3	**Rashodi poslovanja**	**40.000,00**	**0,00**	**0,00**	**0,00**	**40.000,00**
32	**Materijalni rashodi**	**40.000,00**	**0,00**	**0,00**	**0,00**	**40.000,00**
323	Rashodi za usluge	40.000,00	0,00	0,00	0,00	40.000,00

Aktivnost A510006 Kapitalne pomoći za projekte komunalne infrastrukture, prometa, energetske		**2.680.000,00**	**666.056,58**	**330.000,00**	**12,31**	**3.010.000,00**
Izvor 1. OPĆI PRIHODI I PRIMICI		**2.410.000,00**	**666.056,58**	**0,00**	**0,00**	**2.410.000,00**
Izvor 1.1. OPĆI PRIHODI I PRIMICI		**2.410.000,00**	**666.056,58**	**0,00**	**0,00**	**2.410.000,00**
3	**Rashodi poslovanja**	**2.410.000,00**	**666.056,58**	**0,00**	**0,00**	**2.410.000,00**
32	**Materijalni rashodi**	**210.000,00**	**0,00**	**0,00**	**0,00**	**210.000,00**
323	Rashodi za usluge	210.000,00	0,00	0,00	0,00	210.000,00
36	**Pomoći dane u inozemstvo i unutar općeg proračuna**	**2.200.000,00**	**666.056,58**	**0,00**	**0,00**	**2.200.000,00**
363	Pomoći unutar općeg proračuna	2.200.000,00	666.056,58	0,00	0,00	2.200.000,00
Izvor 5. POMOĆI		**270.000,00**	**0,00**	**330.000,00**	**122,22**	**600.000,00**
Izvor 5.1. POMOĆI - BPŽ		**270.000,00**	**0,00**	**330.000,00**	**122,22**	**600.000,00**
3	**Rashodi poslovanja**	**270.000,00**	**0,00**	**330.000,00**	**122,22**	**600.000,00**
32	**Materijalni rashodi**	**70.000,00**	**0,00**	**0,00**	**0,00**	**70.000,00**
323	Rashodi za usluge	70.000,00	0,00	0,00	0,00	70.000,00
36	**Pomoći dane u inozemstvo i unutar općeg proračuna**	**200.000,00**	**0,00**	**330.000,00**	**165,00**	**530.000,00**
363	Pomoći unutar općeg proračuna	200.000,00	0,00	330.000,00	165,00	530.000,00
Kapitalni projekt K510004 Energetska učinkovitost i obnovljivi izvori		**1.000.000,00**	**590.793,36**	**-250.000,00**	**-25,00**	**750.000,00**
Izvor 1. OPĆI PRIHODI I PRIMICI		**200.000,00**	**18.293,36**	**200.000,00**	**100,00**	**400.000,00**
Izvor 1.1. OPĆI PRIHODI I PRIMICI		**200.000,00**	**18.293,36**	**200.000,00**	**100,00**	**400.000,00**
4	**Rashodi za nabavu nefinancijske imovine**	**200.000,00**	**18.293,36**	**200.000,00**	**100,00**	**400.000,00**
45	**Rashodi za dodatna ulaganja na nefinancijskoj imovini**	**200.000,00**	**18.293,36**	**200.000,00**	**100,00**	**400.000,00**
451	Dodatna ulaganja na građevinskim objektima	200.000,00	18.293,36	200.000,00	100,00	400.000,00
Izvor 5. POMOĆI		**800.000,00**	**572.500,00**	**-450.000,00**	**-56,25**	**350.000,00**
Izvor 5.1. POMOĆI - BPŽ		**800.000,00**	**572.500,00**	**-450.000,00**	**-56,25**	**350.000,00**
4	**Rashodi za nabavu nefinancijske imovine**	**800.000,00**	**572.500,00**	**-450.000,00**	**-56,25**	**350.000,00**
45	**Rashodi za dodatna ulaganja na nefinancijskoj imovini**	**800.000,00**	**572.500,00**	**-450.000,00**	**-56,25**	**350.000,00**
451	Dodatna ulaganja na građevinskim objektima	800.000,00	572.500,00	-450.000,00	-56,25	350.000,00
Program 9000 Poslovi prostornog uređenja		**2.059.107,87**	**1.326.060,83**	**13.767,49**	**0,67**	**2.072.875,36**
Aktivnost A900001 Javna ustanova Zavod za prostorno uređenje BPŽ		**1.812.440,88**	**1.267.044,64**	**5.969,86**	**0,33**	**1.818.410,74**
Izvor 1. OPĆI PRIHODI I PRIMICI		**1.687.000,00**	**1.185.055,92**	**0,00**	**0,00**	**1.687.000,00**
Izvor 1.1. OPĆI PRIHODI I PRIMICI		**1.687.000,00**	**1.185.055,92**	**0,00**	**0,00**	**1.687.000,00**
3	**Rashodi poslovanja**	**1.525.000,00**	**1.087.920,44**	**-37.000,00**	**-2,43**	**1.488.000,00**
31	**Rashodi za zaposlene**	**1.264.000,00**	**889.719,81**	**-72.000,00**	**-5,70**	**1.192.000,00**
311	Plaće (Bruto)	1.050.000,00	712.079,23	-120.000,00	-11,43	930.000,00
312	Ostali rashodi za zaposlene	40.000,00	60.148,11	60.000,00	150,00	100.000,00
313	Doprinosi na plaće	174.000,00	117.492,47	-12.000,00	-6,90	162.000,00
32	**Materijalni rashodi**	**261.000,00**	**198.200,63**	**35.000,00**	**13,41**	**296.000,00**
321	Naknade troškova zaposlenima	67.000,00	53.439,94	700,00	0,80	87.700,00
322	Rashodi za materijal i energiju	26.000,00	31.205,63	13.000,00	50,00	39.000,00
323	Rashodi za usluge	122.000,00	98.398,45	24.000,00	19,67	146.000,00
329	Ostali nespomenuti rashodi poslovanja	26.000,00	15.156,61	-2.700,00	-10,38	23.300,00
4	**Rashodi za nabavu nefinancijske imovine**	**162.000,00**	**97.135,48**	**37.000,00**	**22,84**	**199.000,00**
42	**Rashodi za nabavu proizvedene dugotrajne imovine**	**162.000,00**	**97.135,48**	**37.000,00**	**22,84**	**199.000,00**
422	Postrojenja i oprema	42.000,00	47.135,48	37.000,00	88,10	79.000,00
426	Nematerijalna proizvedena imovina	120.000,00	50.000,00	0,00	0,00	120.000,00

Izvor 5. POMOĆI		**125.440,88**	**81.988,72**	**5.969,86**	**4,76**	**131.410,74**
Izvor 5.3. POMOĆI - PK		**125.440,88**	**81.988,72**	**5.969,86**	**4,76**	**131.410,74**
3	**Rashodi poslovanja**	**45.000,00**	**19.900,00**	**-25.100,00**	**-55,78**	**19.900,00**
32	**Materijalni rashodi**	**45.000,00**	**19.900,00**	**-25.100,00**	**-55,78**	**19.900,00**
321	Naknade troškova zaposlenima	20.000,00	0,00	-20.000,00	-100,00	0,00
323	Rashodi za usluge	25.000,00	19.900,00	-5.100,00	-20,40	19.900,00
4	**Rashodi za nabavu nefinancijske imovine**	**80.440,88**	**62.088,72**	**31.069,86**	**38,62**	**111.510,74**
42	**Rashodi za nabavu proizvedene dugotrajne imovine**	**80.440,88**	**62.088,72**	**31.069,86**	**38,62**	**111.510,74**
422	Postrojenja i oprema	35.000,00	40.987,50	55.409,52	158,31	90.409,52
426	Nematerijalna proizvedena imovina	45.440,88	21.101,22	-24.339,66	-53,56	21.101,22
Aktivnost A900002 Financiranje JU- vlastiti prihodi		**246.666,99**	**59.016,19**	**7.797,63**	**3,16**	**254.464,62**
Izvor 3. VLASTITI PRIHODI		**246.666,99**	**59.016,19**	**7.797,63**	**3,16**	**254.464,62**
Izvor 3.1. VLASTITI PRIHODI- PK		**246.666,99**	**59.016,19**	**7.797,63**	**3,16**	**254.464,62**
3	**Rashodi poslovanja**	**140.000,00**	**26.699,75**	**8.000,00**	**5,71**	**148.000,00**
31	**Rashodi za zaposlene**	**30.000,00**	**0,00**	**0,00**	**0,00**	**30.000,00**
312	Ostali rashodi za zaposlene	30.000,00	0,00	0,00	0,00	30.000,00
32	**Materijalni rashodi**	**110.000,00**	**26.699,75**	**8.000,00**	**7,27**	**118.000,00**
321	Naknade troškova zaposlenima	20.000,00	1.960,20	0,00	0,00	20.000,00
322	Rashodi za materijal i energiju	30.000,00	0,00	3.000,00	10,00	33.000,00
323	Rashodi za usluge	50.000,00	24.739,55	0,00	0,00	50.000,00
329	Ostali nespomenuti rashodi poslovanja	10.000,00	0,00	5.000,00	50,00	15.000,00
4	**Rashodi za nabavu nefinancijske imovine**	**106.666,99**	**32.316,44**	**-202,37**	**-0,19**	**106.464,62**
42	**Rashodi za nabavu proizvedene dugotrajne imovine**	**106.666,99**	**32.316,44**	**-202,37**	**-0,19**	**106.464,62**
422	Postrojenja i oprema	56.666,99	15.217,64	-202,37	-0,36	56.464,62
426	Nematerijalna proizvedena imovina	50.000,00	17.098,80	0,00	0,00	50.000,00
Razdjel 013 UO ZA OPĆU UPRAVU I IMOVINSKO-PRAVNE POSLOVE		**1.000.000,00**	**168.574,13**	**-255.000,00**	**-25,50**	**745.000,00**
Program 1000 Redovna djelatnost - Opća uprava		**1.000.000,00**	**168.574,13**	**-255.000,00**	**-25,50**	**745.000,00**
Aktivnost A100001 Opća uprava		**1.000.000,00**	**168.574,13**	**-255.000,00**	**-25,50**	**745.000,00**
Izvor 1. OPĆI PRIHODI I PRIMICI		**1.000.000,00**	**168.574,13**	**-255.000,00**	**-25,50**	**745.000,00**
Izvor 1.1. OPĆI PRIHODI I PRIMICI		**1.000.000,00**	**168.574,13**	**-255.000,00**	**-25,50**	**745.000,00**
3	**Rashodi poslovanja**	**690.000,00**	**168.574,13**	**-250.000,00**	**-36,23**	**440.000,00**
32	**Materijalni rashodi**	**690.000,00**	**168.574,13**	**-250.000,00**	**-36,23**	**440.000,00**
322	Rashodi za materijal i energiju	300.000,00	109.181,37	-90.000,00	-30,00	210.000,00
323	Rashodi za usluge	330.000,00	28.299,01	-160.000,00	-48,48	170.000,00
329	Ostali nespomenuti rashodi poslovanja	60.000,00	31.093,75	0,00	0,00	60.000,00
4	**Rashodi za nabavu nefinancijske imovine**	**310.000,00**	**0,00**	**-5.000,00**	**-1,61**	**305.000,00**
42	**Rashodi za nabavu proizvedene dugotrajne imovine**	**310.000,00**	**0,00**	**-5.000,00**	**-1,61**	**305.000,00**
422	Postrojenja i oprema	310.000,00	0,00	-5.000,00	-1,61	305.000,00

II IZMJENE I DOPUNE PRORAČUNA ZA 2021.

PO IZVORIMA FINANCIRANJA

Broj konta	VRSTA PRIHODA/PRIMITKA	Izmjene i dopune proračuna za 2021.	Izvršenje 1.1. - 31.10.2021.	Povećanje/ smanjenje	(%)	II izmjene i dopune proračuna za 2021.
	SVEUKUPNO PRIHODI	1.153.074.995,64	583.886.307,41	66.254.773,41	5,75	1.219.329.769,05
Izvor 1.1.	OPĆI PRIHODI I PRIMICI	82.564.220,96	65.287.404,79	10.602.273,09	12,84	93.166.494,05
Izvor 3.1.	VLASTITI PRIHODI- PK	33.350.351,40	20.772.372,48	2.565.289,29	7,69	35.915.640,69
Izvor 3.2.	VLASTITI PRIHODI-BPŽ	1.340.200,00	148.343,54	-1.141.000,00	-85,14	199.200,00
Izvor 4.1.	PRIHODI ZA POSEBNE NAMJENE - BPŽ	3.769.528,00	1.485.007,66	-118.000,00	-3,13	3.651.528,00
Izvor 4.2.	PRIHODI ZA POSEBNE NAMJENE - PK	536.634.189,92	251.858.449,95	24.284.212,15	4,53	560.918.402,07
Izvor 5.1.	POMOĆI - BPŽ	116.553.913,48	40.198.044,15	488.281,97	0,42	117.042.195,45
Izvor 5.2.	DECENTRALIZIRANA SREDSTVA	68.858.327,60	53.368.684,85	-11.142,00	-0,02	68.847.185,60
Izvor 5.3.	POMOĆI - PK	281.950.088,45	131.254.833,87	12.620.518,55	4,48	294.570.607,00
Izvor 6.2.	DONACIJE - PK	4.023.029,83	1.255.761,63	-485.710,14	-12,07	3.537.319,69
Izvor 7.1.	PRIHODI OD PRODAJE NEFINANCIJSKE IMOVINE - BPŽ	2.510.000,00	400.480,78	-648.812,50	-25,85	1.861.187,50
Izvor 7.2.	PRIHODI OD PRODAJE NEFINANCIJSKE IMOVINE -PK	2.146.318,86	567.075,97	-1.568.177,32	-73,06	578.141,54
Izvor 8.1.	NAMJENSKI PRIMICI - BPŽ	19.374.827,14	17.289.847,74	19.667.040,32	101,51	39.041.867,46
	SVEUKUPNO RASHODI / IZDACI	1.153.074.995,64	587.135.569,26	66.254.773,41	5,75	1.219.329.769,05

Izvor 1.1. OPĆI PRIHODI I PRIMICI	94.506.572,75	59.390.872,78	-4.913.054,51	-5,20	89.593.518,24
Izvor 3.1. VLASTITI PRIHODI- PK	33.350.351,40	17.253.549,58	2.565.289,29	7,69	35.915.640,69
Izvor 3.2. VLASTITI PRIHODI-BPŽ	1.340.200,00	573.030,00	-1.141.000,00	-85,14	199.200,00
Izvor 4.1. PRIHODI ZA POSEBNE NAMJENE - BPŽ	3.769.528,00	2.342.713,08	-118.000,00	-3,13	3.651.528,00
Izvor 4.2. PRIHODI ZA POSEBNE NAMJENE - PK	536.634.189,92	281.412.613,44	24.284.212,15	4,53	560.918.402,07
Izvor 5.1. POMOĆI - BPŽ	104.611.561,69	46.993.436,52	-4.031.475,35	-3,85	100.580.086,34
Izvor 5.2. DECENTRALIZIRANA SREDSTVA	18.597.142,00	11.105.279,66	-248.949,84	-1,34	18.348.192,16
Izvor 5.3. POMOĆI - PK	281.950.088,45	127.289.745,91	12.620.518,55	4,48	294.570.607,00
Izvor 5.4. DECENTRALIZIRANA SREDSTVA (OBVEZE)	50.261.185,60	20.477.695,35	237.807,84	0,47	50.498.993,44
Izvor 6.2. DONACIJE - PK	4.023.029,83	1.191.122,28	-485.710,14	-12,07	3.537.319,69
Izvor 7.1. PRIHODI OD PRODAJE NEFINANCIJSKE IMOVINE - BPŽ	2.510.000,00	1.494.187,50	-648.812,50	-25,85	1.861.187,50
Izvor 7.2. PRIHODI OD PRODAJE NEFINANCIJSKE IMOVINE -PK	2.146.318,86	37.678,51	-1.568.177,32	-73,06	578.141,54
Izvor 8.1. NAMJENSKI PRIMICI - BPŽ	19.374.827,14	17.573.644,65	937.442,88	4,84	20.312.270,02
Izvor 9.8. IZVOR - KORISNIK	0,00	0,00	38.764.682,36	100,00	38.764.682,36

Pregled proračuna po funkcijskoj klasifikaciji

II IZMJENE I DOPUNE PRORAČUNA ZA 2021.

BROJ KONTA	VRSTA RASHODA / IZDATAKA	Izmjene i dopune proračuna za 2021.	Izvršenje 1.1. - 31.10.2021.	Povećanje/ smanjenje	(%)	II izmjene i dopune proračuna za 2021.
SVEUKUPNO RASHODI / IZDACI		1.148.163.671,97	587.135.569,26	31.815.725,20	2,77	1.179.979.397,17
5	Izdaci za financijsku imovinu i otplate zajmova	360.000,00	270.000,00	0,00	0,00	360.000,00
Funkcijska klasifikacija 0111 Izvršna i zakonodavna tijela		7.644.745,72	9.344.501,65	5.310.725,37	69,47	12.955.471,09
Funkcijska klasifikacija 0112 Financijski i fiskalni poslovi		29.269.914,72	21.053.152,36	1.080.500,00	3,69	30.350.414,72
Funkcijska klasifikacija 0133 Ostale opće usluge		11.200.000,00	7.673.127,60	-55.000,00	-0,49	11.145.000,00
Funkcijska klasifikacija 0320 Usluge protupožarne zaštite		1.516.500,00	1.152.120,71	-52.483,04	-3,46	1.464.016,96
Funkcijska klasifikacija 0411 Opći ekonomski i trgovački poslovi		20.161.975,00	7.531.074,02	-6.474.550,00	-32,11	13.687.425,00
Funkcijska klasifikacija 0421 Poljoprivreda		8.496.528,00	8.166.954,05	2.355.000,00	27,72	10.851.528,00
Funkcijska klasifikacija 0451 Cestovni promet		70.000,00	0,00	0,00	0,00	70.000,00
Funkcijska klasifikacija 0510 Gospodarenje otpadom		1.200.000,00	765.593,13	-330.000,00	-27,50	870.000,00
Funkcijska klasifikacija 0540 Zaštita bioraznolikosti i krajolika		2.089.752,25	668.942,55	-1.074.108,50	-51,40	1.015.643,75
Funkcijska klasifikacija 0560 Poslovi i usluge zaštite okoliša koji nisu drugdje svrstani		770.000,00	0,00	-350.000,00	-45,45	420.000,00
Funkcijska klasifikacija 0620 Razvoj zajednice		2.059.107,87	1.326.060,83	13.767,49	0,67	2.072.875,36
Funkcijska klasifikacija 0740 Službe javnog zdravstva		593.820.694,24	303.304.799,08	35.587.501,24	5,99	629.408.195,48
Funkcijska klasifikacija 0760 Poslovi i usluge zdravstva koji nisu drugdje svrstani		83.429.198,20	47.363.271,66	-1.742.303,30	-2,09	81.686.894,90

Funkcijska klasifikacija 0820 Službe kulture	11.373.347,61	5.258.537,16	-5.538.443,09	-48,70	5.834.904,52
Funkcijska klasifikacija 0860 Rashodi za rekreaciju, kulturu i religiju koji nisu drugdje svrstani	6.168.576,80	4.196.426,59	220.000,00	3,57	6.388.576,80
Funkcijska klasifikacija 0911 Predškolsko obrazovanje	450.000,00	231.420,00	200.000,00	44,44	650.000,00
Funkcijska klasifikacija 0912 Osnovno obrazovanje	168.038.901,19	77.478.899,55	-3.027.347,11	-1,80	165.011.554,08
Funkcijska klasifikacija 0922 Više srednjoškolsko obrazovanje	127.602.064,95	59.711.928,45	-70.932,25	-0,06	127.531.132,70
Funkcijska klasifikacija 0950 Obrazovanje koje se ne može definirati po stupnju	220.450,00	43.857,48	-160.450,00	-72,78	60.000,00
Funkcijska klasifikacija 0980 Usluge obrazovanja koje nisu drugdje svrstane	51.005.620,82	16.233.305,83	5.887.387,39	11,54	56.893.008,21
Funkcijska klasifikacija 1090 Aktivnosti socijalne zaštite koje nisu drugdje svrstane	21.216.294,60	15.361.596,56	36.461,00	0,17	21.252.755,60

BROJ KONTA	VRSTA RASHODA / IZDATAKA	Izmjene i dopune proračuna za 2021.	Izvršenje 1.1. - 31.10.2021.	Povećanje/ smanjenje	(%)	II izmjene i dopune proračuna za 2021.
SVEUKUPNO RASHODI / IZDACI		1.148.163.671,97	587.135.569,26	31.815.725,20	2,77	1.179.979.397,17
Razdjel 001	UO ZA POSLOVE ŽUPANA I ŽUPANIJSKE SKU	5.785.934,56	7.775.492,34	5.070.725,37	87,64	10.856.659,93
Razdjel 002	UO ZA PRORAČUN I FINANCIJE	41.328.725,88	30.126.715,14	1.520.500,00	3,68	42.849.225,88
Razdjel 006	UO ZA OBRAZOVANJE, ŠPORT I KULTURU	364.858.961,37	163.154.375,06	-2.489.785,06	-0,68	362.369.176,31
Razdjel 007	UO ZA ZDRAVSTVO, SOC.SKRB I HRVATSKE	698.466.187,04	366.029.667,30	33.881.658,94	4,85	732.347.845,98
Razdjel 011	UO ZA GOSPODARSTVO I POLJOPRIVREDU	26.885.003,00	15.863.298,84	-4.252.033,04	-15,82	22.632.969,96
Razdjel 012	UO ZA GRADITELJSTVO, INFASTRUKTURU I Z	9.838.860,12	4.017.446,45	-1.660.341,01	-16,88	8.178.519,11
Razdjel 013	UO ZA OPĆU UPRAVU I IMOVINSKO-PRAVNE	1.000.000,00	168.574,13	-255.000,00	-25,50	745.000,00

Članak 4.

Ova Odluka stupa na snagu danom objave u „Službenom vjesniku Brodsko-posavske županije“, a primjenjivat će se od 1. siječnja 2021. godine .

ŽUPANIJSKA SKUPŠTINA
BRODSKO-POSAVSKE ŽUPANIJE

Klasa: 400-06/21-01/81
Urbroj: 2178/1-01-21-1
Slavonski Brod, 6. prosinca 2021.

PREDSJEDNIK SKUPŠTINE:
Pero Ćosić, dipl.ing.građ., v.r.

- **akti župana:**

193.

Na temelju točke VI. Odluke o minimalnim financijskim standardima za decentralizirane funkcije za zdravstvene ustanove u 2021. godini («Narodne novine» 148/2020, 109/21) i točke VIII. Odluke o kriterijima, mjerilima i načinu financiranja decentraliziranih funkcija za investicijsko ulaganje, investicijsko i tekuće održavanje zdravstvenih ustanova te informatizaciju zdravstvene djelatnosti u 2021. godini na području Brodsko-posavske županije («Službeni vjesnik Brodsko-posavske županije» 7/21), suglasnosti Ministarstva zdravstva (KLASA: 404-05/21-01/17, URBROJ: 534-05-1-1/2-21-09 od 25. studenoga 2021. godine) i članka 56. Statuta Brodsko-posavske županije («Službeni vjesnik Brodsko-posavske županije» 15/13 – pročišćeni tekst, 4/18, 5/20, 7/21), župan Brodsko-posavske županije dana 4. prosinca 2021. godine donio je

ODLUKU

o III. izmjenama i dopunama Odluke o rasporedu sredstava za decentralizirane funkcije između zdravstvenih ustanova na području Brodsko-posavske županije u 2021. godini

I.

U Odluci o rasporedu sredstava za decentralizirane funkcije između zdravstvenih ustanova na području Brodsko-posavske županije u 2021. godini («Službeni vjesnik Brodsko-posavske županije» 15/21, 26/21, 36/21) mijenjaju se prioriteti za raspored decentraliziranih funkcija u **Općoj bolnici „Dr. Josip Benčević“ Slavonski Brod, Općoj bolnici Nova Gradiška, Domu zdravlja Slavonski Brod i Zavodu za hitnu medicinu Brodsko-posavske županije,** a prema tablici koja je sastavni dio ove Odluke.

II.

Ova Odluka stupa na snagu danom donošenja, a bit će objavljena u „Službenom vjesniku Brodsko-posavske županije“.

KLASA: 500-01/21-01/418
URBROJ: 2178/1-06-01/03-21-3
Slavonski Brod, 4. prosinca 2021. godine

ŽUPAN
dr.sc. Danijel Marušić, dr.med.vet., v.r.

DEC 2021. (zdravstvo) - Popis prioriteta za 2021. godinu			
BRODSKO-POSAVSKA ŽUPANIJA			
	OB "Dr. Josip Benčević" SLAVONSKI BROD	***8.030.644,00***	***8.030.644,00***
Račun iz Rač. plana	**Vrsta ulaganja opisno** (sadržaj investicije, odjel, lokacija)	**Plan 2021.**	**IZMJENE I DOPUNE POPISA PRIORITETA 2021.**
1	2	3	3
OB Slav. Brod	**INVESTICIJSKO I TEKUĆE ODRŽAVANJE**	**1.604.000,00**	**1.545.207,11**
3	**RASHODI POSLOVANJA**	**1.604.000,00**	**1.545.207,11**
3224	***Materijal i dijelovi za tekuće i investicijsko održavanje***	0,00	0,00
	…	0,00	0,00
	…		
3232	***Usluge tekućeg i investicijskog održavanja***	1.604.000,00	1.545.207,11
	usluge tekućeg i investicijskog održavanja građevinskih objekata, medicinske i nemedicinske opreme, godišnji ugovori za održavanje bolničke medicinske opreme, opreme za održavanje vitalnih funkcija te ostale opreme	1.604.000,00	1.545.207,11
	…		
OB Slav.	**INVESTICIJSKO ULAGANJE**	**6.253.831,50**	**6.312.624,39**
4	**RASHODI ZA NABAVU NEFINANCIJSKE IMOVINE**	**6.253.831,50**	**6.312.624,39**
41	**Rashodi za nabavu neproizvedene imovine**	**0,00**	**0,00**
	…		
	…		
42	**Rashodi za nabavu proizvedene dugotrajne imovine**	**6.098.031,50**	**6.156.936,89**
421	***Građevinski objekti***	0,00	0,00
	…	0,00	0,00
	…		
422	**Postrojenja i oprema (broj komada)**	**5.950.231,50**	**6.009.136,89**
4221	***Uredska oprema i namještaj***	***0,00***	***0,00***
	….	0,00	0,00
	…	0,00	0,00
4222	***Komunikacijska oprema***	***0,00***	***0,00***
	…	0,00	0,00
	…	0,00	0,00
4223	***Oprema za održavanje i zaštitu***	***0,00***	***0,00***
		0,00	0,00
	…	0,00	0,00

4224	***Medicinska i laboratorijska oprema***	***5.228.548,81***	***5.770.050,45***
	Bolnički kreveti, 20 kom- Služba za int. djelatnosti, Odjel za otorinolaringologiju, Odjel za psihijatriju	393.750,00	393.750,00
	Gastroenterološki stup s dva gastroskopa i dva kolonoskopa, 1 kom- Služba za internističke djelatnosti	1.499.743,00	1.499.743,00
	Uređaj za dezinfekciju endoskopskih uređaja, 1 kom- Služba za int.djelatnosti	600.000,00	599.687,50
	Oprema za integriranje operacijskih sala, 1 kom-Služba za kir.djelatnosti	399.768,75	399.768,75
	Inkubator biološke kontrole, 1 kom- Operacijski blok i centralna sterilizacija	23.531,25	23.531,25
	Operacijski stol -elektromehanički, 1 kom- Odjel za otorinolaringologiju	492.398,75	492.398,75
	Biomikroskop s aplanacijskim tonometrom , 1 kom, Odjel za oftalmologiju	83.824,20	83.824,20
	Ultrazvučni uređaj, 1 kom- Odjel za urologiju	496.250,00	496.250,00
	Blatex-uređaj za ispiranje noćnih posuda, 4 kom- Služba za kirurške djelatnosti	159.862,50	159.862,50
	Uređaj za ekstenziju za operacijsku salu , 1 kom- Odjel za ortopediju i traumatologiju	109.666,25	109.666,25
	EMG/EP sustav, 1 kom , Odjel za neurologiju	223.750,00	223.750,00
	Anesteziološki uređaj , 1 kom , Odjel za anesteziju, reanimaciju i intezivno liječenje	548.975,00	548.975,00
	Kutor-visokofrekventni , 1 kom, Odjel za otorinolaringologiju	78.139,11	78.122,00
	Svjetiljke za operacijsku salu , 1 kom , Odjel za otorinolaringologiju	118.890,00	118.750,00
	Zamrzivač za čuvanje svježe smrznute plazme , 1 kom , Odjel za transfuzijsku medicinu	0,00	35.048,75
	Komore za hlađenje, 1 kom- Odjel za patologiju i citologiju	0,00	447.547,50
	Uređaj za detekciju vena, 1 kom , Odjel za kliničku radiologiju	0,00	24.875,00
	Uređaj za ispitivanje sluha kod novorođenčadi , 1 kom , Odjel za ginekologiju i opstetriciju	0,00	34.500,00

4225	***Instrumenti, uređaji i strojevi***	***0,00***	***0,00***
	…	0,00	0,00
	…	0,00	0,00
4227	***Uređaji, strojevi i oprema za ostale namjene***	***721.682,69***	***239.086,44***
	Spremnici za potrebe sterilizacije, 1 kom- Operacijski blok i centralna sterilizacija	239.086,44	239.086,44
	Komore za hlađenje, 1 kom- Odjel za patologiju i citologiju	447.547,50	0,00
	Zamrzivač za čuvanje svježe smrznute plazme , 1 kom, Odjel za transfuzijsku medicinu	35.048,75	0,00
423	***Prijevozna sredstva***	147.800,00	147.800,00
	Vozilo za prijevoz krvi i krvnih pripravaka, prijevoz eksplant. timova, 1 kom-Služba za teh.i uslužne djelatnosti	147.800,00	147.800,00
	…	0,00	0,00
426	***Nematerijalna proizvedena imovina***	0,00	0,00
	...	0,00	0,00
	...	0,00	0,00
45	**Rashodi za dodatna ulaganja na nefinancijskoj imovini**	**155.800,00**	**155.687,50**
451	***Dodatna ulaganja na građevinskim objektima***	0,00	0,00
		0,00	0,00
		0,00	0,00
452	***Dodatna ulaganja na postrojenjima i opremi***	155.800,00	155.687,50
	Ultrazvučna sonda za fakoemulzifikaciju, 1 kom- Odjel za oftalmologiju i optometriju	37.500,00	37.500,00
	Uređaj za ekstenziju za operacijski stol , 1 kom- Služba za kirurške djelatnosti	118.300,00	118.187,50
453	***Dodatna ulaganja na prijevoznim sredstvima***	0,00	0,00
	...	0,00	0,00
	...	0,00	0,00
454	***Dodatna ulaganja za ostalu nefinancijsku imovinu***	0,00	0,00
	...	0,00	0,00
	...	0,00	0,00

OB Slav. Brod	**INFORMATIZACIJA ZDRAVSTVENE DJELATNOSTI**	**172.812,50**	**172.812,50**
3	**RASHODI POSLOVANJA**	**0,00**	**0,00**
3224	***Materijal i dijelovi za tekuće i investicijsko održavanje***	0,00	0,00
	...	0,00	0,00
3232	***Usluge tekućeg i investicijskog održavanja***	0,00	0,00
	...	0,00	0,00
3238	***Računalne usluge***	0,00	0,00
		0,00	0,00
4	**RASHODI ZA NABAVU NEFINANCIJSKE IMOVINE**	**172.812,50**	**172.812,50**
4123	***Licence***	0,00	0,00
		0,00	0,00
42211	***Računala i računalna oprema*** **(broj komada)**	172.812,50	172.812,50
4221	Računala s monitorom 30 kom, Printeri 40 kom- Odjel za informatiku	172.812,50	172.812,50
		0,00	0,00
4262	***Ulaganja u računalne programe***	0,00	0,00
		0,00	0,00
3	**UKUPNO - RASHODI POSLOVANJA**	**1.604.000,00**	**1.545.207,11**
4	**UKUPNO - RASHODI ZA NABAVU NEFINANC. IMOVINE**	**6.426.644,00**	**6.485.436,89**
	UKUPNO OB "Dr.J.Benčević" SLAVONSKI BROD	**8.030.644,00**	**8.030.644,00**

	OPĆA BOLNICA NOVA GRADIŠKA	***3.240.978,00***	***3.240.978,00***
Račun iz Rač. plana	**Vrsta ulaganja opisno** (sadržaj investicije, odjel, lokacija)	**Plan 2021.**	**IZMJENE I DOPUNE POPISA PRIORITETA 2021.**
1	2	3	3
OB Nova Gradiška	**INVESTICIJSKO I TEKUĆE ODRŽAVANJE**	**360.000,00**	**360.000,00**
3	**RASHODI POSLOVANJA**	**360.000,00**	**360.000,00**
3224	***Materijal i dijelovi za tekuće i investicijsko održavanje***	0,00	0,00
	...	0,00	0,00
	...		
3232	***Usluge tekućeg i investicijskog održavanja***	360.000,00	360.000,00
	usluge tekućeg i investicijskog održavanja građevinskih objekata, medicinske i nemedicinske opreme, godišnji ugovori za održavanje bolničke medicinske opreme, opreme za održavanje vitalnih funkcija te ostale opreme	360.000,00	360.000,00
		0,00	0,00

OB Nova	INVESTICIJSKO ULAGANJE	2.880.978,00	2.880.978,00
4	RASHODI ZA NABAVU NEFINANCIJSKE IMOVINE	2.880.978,00	2.880.978,00
41	Rashodi za nabavu neproizvedene imovine	0,00	0,00
	...	0,00	0,00
42	Rashodi za nabavu proizvedene dugotrajne imovine	459.478,00	586.978,00
421	*Građevinski objekti*	0,00	0,00
4214		0,00	0,00
422	*Postrojenja i oprema* (broj komada)	459.478,00	586.978,00
4221	***Uredska oprema i namještaj***	***0,00***	***0,00***
	…	0,00	0,00
4222	***Komunikacijska oprema***	***0,00***	***0,00***
	…	0,00	0,00
4223	***Oprema za održavanje i zaštitu***	***0,00***	***0,00***
	…	0,00	0,00
4224	***Medicinska i laboratorijska oprema***	***459.478,00***	***542.821,75***
	bolnički kreveti s opremom za potrebe Odjela anestezije, reanimacije i intezivnog liječenja, kom 10	243.078,00	240.000,00
	mikroskop s priborom za potrebe biokemije 1 kompl-Dijagnostičko specijalistički odjel Medicinsko biokemijski laboratorij	69.000,00	67.900,00
	mikroskop s priborom za potrebe mikrobiološke dijagnostike 2 kompl-dijagnostičko specijalistički odjel	31.000,00	30.675,04
	uređaj za lasersku terapiju s priborom za potrebe fizikalne terapije 1-Odjel opće interne medicine;zdravstvena jedinica za reumatske bolesti,fizikalnu medicinu i rehabilitaciju	26.300,00	24.750,00
	uređaj za terapiju radijalnim udarnim valom-za potrebe fizikalne terapije 1 kom-Odjel opće interne medicine;zdravstvena jedinica za reumatske bolesti,fizikalnu medicinu i rehabilitaciju	74.100,00	69.800,00
	uređaj za dvokanalnu elektroterapiju -za potrebe fizikalne terapije 1 kom-Odjel opće interne medicine;zdravstvena jedinica za reumatske bolesti,fizikalnu medicinu i rehabilitaciju	16.000,00	15.778,13
	transportni respirator s priboom -za potrebe Odjela za anesteziju,reanimaciju i intenzivno liječenje kompl 1	0,00	80.000,00
	holter tlaka za potrebe Odjela opće interne medicine 2 kom	0,00	13.918,58

4225	***Instrumenti, uređaji i strojevi***	***0,00***	***0,00***
	…	0,00	0,00
4227	***Uređaji, strojevi i oprema za ostale namjene***	***0,00***	***44.156,25***
	kompresor klipni s priborom kompl 1	0,00	44.156,25
		0,00	0,00
423	***Prijevozna sredstva***	0,00	0,00
	...	0,00	0,00
426	***Nematerijalna proizvedena imovina***	0,00	0,00
	...	0,00	0,00
45	**Rashodi za dodatna ulaganja na nefinancijskoj imovini**	**2.421.500,00**	**2.294.000,00**
451	***Dodatna ulaganja na građevinskim objektima***	2.421.500,00	2.294.000,00
	radovi na rekonstrukciji i modernizaciji operacijskoga bloka na Odjelu opće kirurgije Opće bolnice Nova Gradiška (Projekt "Radovi na rekonstrukciji i modernizaciji operacijskoga bloka Opće bolnice Nova Gradiška"). Ukupna procijenjena vrijednost Projekta: 3.036.869,31 kn.Izvori financiranja: dec sredstva u 2021. godini (2.294.000,00 kn), izvorni Proračun BPŽ u 2021. god. (42.869,31 kn), bespovratna sredstva po Pozivu "Program održivog razvoja lokalne zajednice" u 2021. godini-Ministarstvo regionalnog razvoja i fondova Europske unije (Državni proračun : 450.000,00 kn) i vlastita sredstva Opće bolnice Nova Gradiška (250.000,00 kn).	2.294.000,00	2.294.000,00
	izrada projekta za rekonstrukciju i adaptaciju prostora u kojemu je smještena fizikalna terapija-Odjel opće interne medicine;zdravstvena jedinica za reumatske bolesti,fizikalnu medicinu i rehabilitaciju	87.500,00	0,00
	izrada projekta za rekonstrukciju i adaptaciju prostora u kojemu je smještena trgovina-" kantina"	40.000,00	0,00
452	***Dodatna ulaganja na postrojenjima i opremi***	0,00	0,00
	...		
453	***Dodatna ulaganja na prijevoznim sredstvima***	0,00	0,00
	...		
	...		
454	***Dodatna ulaganja za ostalu nefinancijsku imovinu***	0,00	0,00
	...		
	...		

452	*Dodatna ulaganja na postrojenjima i opremi*	0,00	0,00
	...		
453	*Dodatna ulaganja na prijevoznim sredstvima*	0,00	0,00
	...		
	...		
454	*Dodatna ulaganja za ostalu nefinancijsku imovinu*	0,00	0,00
	...		
	...		
OB Nova Gradiška	**INFORMATIZACIJA ZDRAVSTVENE DJELATNOSTI**	**0,00**	**0,00**
3	**RASHODI POSLOVANJA**	**0,00**	**0,00**
3224	*Materijal i dijelovi za tekuće i investicijsko održavanje*	0,00	0,00
	...		
3232	*Usluge tekućeg i investicijskog održavanja*	0,00	0,00
	...		
3238	*Računalne usluge*	0,00	0,00
	...		
4	**RASHODI ZA NABAVU NEFINANCIJSKE IMOVINE**	**0,00**	**0,00**
4123	*Licence*	0,00	0,00
	...	0,00	0,00
42211	*Računala i računalna oprema* **(broj komada)**	0,00	0,00
		0,00	0,00
4262	*Ulaganja u računalne programe*	0,00	0,00
		0,00	0,00
3	**UKUPNO - RASHODI POSLOVANJA**	**360.000,00**	**360.000,00**
4	**UKUPNO - RASHODI ZA NABAVU NEFINANC. IMOVINE**	**2.880.978,00**	**2.880.978,00**
	UKUPNO Opća bolnica Nova Gradiška	**3.240.978,00**	**3.240.978,00**

	DOM ZDRAVLJA SLAVONSKI BROD	***2.131.712,00***	***2.131.712,00***
Račun iz Rač. plana	**Vrsta ulaganja opisno** (sadržaj investicije, odjel, lokacija)	**Plan 2021.**	**IZMJENE I DOPUNE POPISA PRIORITETA 2021.**
1	2	3	3
	INVESTICIJSKO I TEKUĆE ODRŽAVANJE	**543.516,78**	**499.169,32**
3	**RASHODI POSLOVANJA**	**543.516,78**	**499.169,32**
3224	***Materijal i dijelovi za tekuće i investicijsko održavanje***	14.000,00	15.500,00
	materijal i dijelovi za tekuće i investicijsko održavanje transportnih sredstava	7.000,00	6.000,00
	ostali materijal i dijelovi za tekuće i investicijsko održavanje	7.000,00	9.500,00
3232	***Usluge tekućeg i investicijskog održavanja***	529.516,78	483.669,32
	održavanje medicinske i nemedicinske opreme,aparata i uređaja	115.300,00	90.000,00
	tekuće i investicijsko održavanje prijevoznih sredstava	230.000,00	224.000,00
	izmjena elektro instalacija u objektima Doma zdravlja	10.336,03	13.947,50
	ličilački radovi u i na objektima Doma zdravlja	20.000,00	16.000,00
	održavanje vodovodnih instalacija i instalacija centralnog grijanja	3.000,00	4.125,00
	servis klima uređaja u svim prostorima Doma zdravlja	60.000,00	59.134,38
	tekuće i investicijsko održavanje na objektima: zamjena stolarije u prostorima, unutarnji i vanjski završni radovi i keramičarski radovi, popravci na kotlovnici , popravci kombi bojlera i njihova atestacija, servis plamenika, servis hidrantske mreže i nihova atestacija, usluge tapeciranja namještaja i vrata,sanacija vlage,sanacija tavanskih prostora s toplinskom izolacijom, izrada i postavljanje reklamnih panela, usluge zamjene rina, popravak i zamjena dijela krovišta , lokacijama: Slavonski Brod, Borovska 7, Naselje Slavonija I br.6, Slavonski BrodStrosmayerova ,Trg hrvatskog proljeća, Podvinje, Podcrkavlje ,Sibinj, Oriovac, Vrpolje ,Velika Kopanica,Donji Andrijevci, Bebrina,	90.880,75	76.462,44
		0,00	0,00

	INVESTICIJSKO ULAGANJE	**1.257.457,95**	**1.271.737,40**
4	**RASHODI ZA NABAVU NEFINANCIJSKE IMOVINE**	**1.257.457,95**	**1.271.737,40**
41	**Rashodi za nabavu neproizvedene imovine**	**0,00**	**0,00**
	...		
	...		
42	**Rashodi za nabavu proizvedene dugotrajne imovine**	**1.055.807,95**	**1.127.399,90**
421	***Građevinski objekti***	0,00	0,00
	...		
422	***Postrojenja i oprema*** **(broj komada)**	620.862,55	692.454,50
4221	***Uredska oprema i namještaj***	***36.450,75***	***54.459,34***
	radni stolovi s pokretnim ladičarem,2 kom ,1 kom - opća med.,1 kom-dentalna med.-zubna tehnika	3.000,00	2.668,99
	ladičar pokretni sa tri ladice -2 kom. 1.-dent.med.,1kom-opća med.	2.000,00	599,99
	garderobni ormar, 4 kom , 3 kom dentalna med., 1 kom zubna tehnika	2.300,00	5.731,38
	ormar stakleni / vitrina ,2 kom - 1 kom-dent. med.-zubna tehnika,1 kom-medicina rada	4.000,00	4.680,00
	uredske stolice / fotelje, (10 kom) -3 kom- opća med., 3 kom-dent.med ,1 kom-ginekologija, 1 kom-patronaža, 1 kom uprava, 1 kom kardiološka	5.325,00	6.549,99
	kartotečni ormar, 3 kom: 1 kom- opća medicina, 2 kom medicina rada	0,00	4.583,13
	stepenice s 2 gazišta,3 kom : 1 kom - oftalmološka, 1 kom kardiološka , 1 kom opća medicina	1.300,00	1.145,00
	komoda uredska, 2kom-, 1 kom-opća med, 1 kom-dentalna med.	2.400,00	0,00
	stolica za pacijenta-okrugla 3 kom, 1 kom- opća medicina, 2 kom-ginekologija	1.500,00	2.297,52
	tihi asistent stolić,1 kom ,dentalna med.	5.200,00	5.392,28
	vješalica , 4 kom,(kardiološka ambulanta-1 kom, oftalmološka ambulanta-1 kom, 1 kom opća, 1 kom medicina rada	400,00	519,96
	paravan na kotačima, 1 kom , opća medicina	1.100,00	1.051,64
	sef, 1 kom : kardiološka -1 kom	1.050,75	332,10
	kuhinjski blok (s ugrađenim uređajima): 1 kom, uprava, 1 kom dentalna	4.375,00	9.200,00
	ormar za spremište potrošnog materijala, 2 kom, uprava	2.500,00	4.000,00
	stol, 1 kom, Uprava	0,00	900,00
	konferencijska/blagavonska stolica , 4 kom, Uprava	0,00	1.119,96
	kupaonska baza s umivaonikom, 1 komplet , dentalna medicina - zubna tehnika	0,00	949,90
	komoda - radni stol , 1 kom, zubna tehnika	0,00	2.737,50

4222	***Komunikacijska oprema***	***5.000,00***	*4.758,75*
	Telefonska centrala-nova centrala ,1 kom	5.000,00	4.758,75
		0,00	0,00
4223	***Oprema za održavanje i zaštitu***	***27.000,00***	***26.371,20***
	Klima uređaj , 8 kom, 3 kom-opća medicina , 4 kom-uprava, 1 kom dentalna medicina	21.000,00	19.951,82
	Hladnjak, 6 kom, 1 kom-dentalna.medicina, 1 kom-opća medicina, 1 kom-pedijatrija, 1 kom zubna tehnika, 1 kom uprava , 1 kom palijativa	6.000,00	6.419,38
4224	***Medicinska i laboratorijska oprema***	***548.911,80***	***600.379,46***
	Autoklav, 2 kom, dentalna medicina	0,00	53.750,00
	Stomatološka stolica, 2 kom -dentalna med., 1 kom-Sibinj, 1 kom-Borovska 7	229.375,00	229.375,00
	Obrezivač modela, 1 kom , zubna tehnika	0,00	0,00
	Mikromotor, 1 kom, zubna tehnika	8.200,00	8.096,25
	Nasadnik plavi 1 kom dentalna medicina	3.500,00	2.650,00
	Lampa za pregled pacijenata 2 kom, opća medicina	3.000,00	0,00
	lampa za polimerizaciju , 1 kom , dentalna medicina	3.000,00	2.600,00
	Defibrilator 8 kom sanitetski prijevoz	140.000,00	139.982,50
	Oftalmološki uređaj Retinoskop-ofalmoskop - kom 1,Borovska 7	2.812,58	2.351,25
	Intraoralni zidno-montažni RTG uređaj i RVG digitalni senzor , 1 kom , ordinacija dentalne medicine	43.750,00	43.750,00
	stalak za infuziju, 1 kom,pedijatrija	522,50	522,50
	komplet za terapiju kisikom, 3 kom, pedijatrija	10.687,50	10.687,50
	prijenosni komplet za umjetnu ventilaciju i održavanje prohodnosti dišnih putova , 1 kom , kardiološka ambulanta	670,00	0,00
	aspirator, 1 kom, kardiološka ambulanta	1.610,00	1.352,40
	spirometar, 1 kom, kardiološka ambulanta	7.854,00	7.854,00
	EKG uređaj , 1 kom, kardiološka ambulanta	15.997,50	15.997,50
	tablice za raspoznavanje boja ISHIHARA, 1 kom, oftalmološka ambulanta	1.468,75	1.468,75
	auto refkeratometar i lupa za pregled očne pozadine, 1 kom , oftalmološka ambulanta	69.663,97	69.663,97
	biomikroskop-slit-lampa, 1 kom, oftalmološka ambulanta	6.800,00	5.602,84
	X-Ray zaštitna pregača s ovratnikom, 1 kom	0,00	4.675,00

4225	***Instrumenti, uređaji i strojevi***	***3.500,00***	***4.853,75***
	Vaga za novorođenčad -1 kom, patronaža	3.500,00	**0,00**
	uređaj za neprekidno napajanje za ginekološki ultrazvuk , 1 kom	0,00	4.853,75
4227	***Uređaji, strojevi i oprema za ostale namjene***	***0,00***	***1.632,00***
	profesionalna kolica za čišćenje , 1 kom	0,00	1.632,00
	…		
423	***Prijevozna sredstva***	434.945,40	434.945,40
	Vozilo za sanitetski prijevoz, 1 kom	350.000,00	350.000,00
	Vozilo za potrebe patronažne službe, 1kom, patronaža	84.945,40	84.945,40
426	***Nematerijalna proizvedena imovina***	0,00	0,00
	...		
45	**Rashodi za dodatna ulaganja na nefinancijskoj imovini**	**201.650,00**	**144.337,50**
451	***Dodatna ulaganja na građevinskim objektima***	201.650,00	119.337,50
	Radovi na uređenju prostora Doma zdravlja na lokaciji Borovska 7 , prostor za arhivu - hodnici: građevinski radovi, hidroizolacija , sanacija podova , elektro instalacije, sanacija zidova	80.000,00	0,00
	Radovi na uređenju prostora Doma zdravlja na lokaciji Borovska 7 , uređenje i rekonstrukcija ulaza u upravu i uređenje sanitarnog čvora : građevinski radovi , hidroizolacija, izmjena sanitarnih elemenata , zamjena postojećih elektro i vodo instalacija , uređenje sistema centralnog grijanaj, ugradnja pregradnih zidova, poravnavanje i ličenje zidova	120.000,00	119.337,50
	ugradnja roleta, 1 kom , oftalmološka ambulanta	1.650,00	0,00
		0,00	0,00
452	***Dodatna ulaganja na postrojenjima i opremi***	0,00	0,00
		0,00	0,00
	…	0,00	0,00
453	***Dodatna ulaganja na prijevoznim sredstvima***	0,00	25.000,00
	ugradnja mekog ugibljenja na vozilo sanitetskog prijevoza	0,00	25.000,00
	...		
454	***Dodatna ulaganja za ostalu nefinancijsku imovinu***	0,00	0,00
	…	0,00	0,00
	...		

	INFORMATIZACIJA ZDRAVSTVENE DJELATNOSTI	**330.737,27**	**360.805,28**
3	**RASHODI POSLOVANJA**	**299.864,77**	**324.932,78**
3224	***Materijal i dijelovi za tekuće i investicijsko održavanje***	0,00	0,00
	...		
3232	***Usluge tekućeg i investicijskog održavanja***	293.864,77	315.932,78
	usluge održavanja programa Medicus .Net po Ugovoru	293.864,77	315.932,78
3238	***Računalne usluge***	6.000,00	9.000,00
	održavanje i popravak :računalne opreme, središnjih računala, opreme za mreže za prijenos podataka, perifernih računalnih uređaja, opreme za informacijsku tehnologiju: usluge popravka i održavanja osobnih računala, usluge instaliranje i nadogradnje računala te usluge tehničke računalne potpore	6.000,00	9.000,00
4	**RASHODI ZA NABAVU NEFINANCIJSKE IMOVINE**	**30.872,50**	**35.872,50**
4123	***Licence***	10.872,50	10.872,50
	Godišnji najam web servera+ web hosting, 1 komplet	1.872,50	1.872,50
	NOD virus , 2 kom	9.000,00	9.000,00
42211	***Računala i računalna oprema*** **(broj komada)**	20.000,00	25.000,00
	računala 6 kom, monitora 10 kom, pisača 6 kom, hard disk 10 kom, čitač pametnih kartica SMART CARD ,10 kom, miš skener , 3 kom, tipkovnica + miš , 10 kom , 1 kom ruter za opću medicinu , dentalnu medicinu , ured ravnatelja , pedijatriju , ginekologiju, računovodstvo	20.000,00	25.000,00
	...		
4262	***Ulaganja u računalne programe***	0,00	0,00
		0,00	0,00
3	**UKUPNO - RASHODI POSLOVANJA**	**843.381,55**	**824.102,10**
4	**UKUPNO - RASHODI ZA NABAVU NEFINANC. IMOVINE**	**1.288.330,45**	**1.307.609,90**
	UKUPNO DOM ZDRAVLJA SLAVONSKI BROD	**2.131.712,00**	**2.131.712,00**

	ZAVOD ZA HITNU MEDICINU BRODSKO-POSAVSKE ŽUPANIJE	***1.888.260,00***	***1.888.260,00***
Račun iz Rač. plana	**Vrsta ulaganja opisno** (sadržaj investicije, odjel, lokacija)	**Plan 2021.**	**IZMJENE I DOPUNE POPISA PRIORITETA 2021.**
1	2	3	3
	INVESTICIJSKO I TEKUĆE ODRŽAVANJE	**483.186,00**	**520.284,32**
3	**RASHODI POSLOVANJA**	**483.186,00**	**520.284,32**
3224	***Materijal i dijelovi za tekuće i investicijsko održavanje***	10.000,00	10.000,00
	Materijal i dijelovi za tekuće i investicijsko održavanje	10.000,00	10.000,00
	…		
32252	***Auto gume***	20.000,00	15.000,00
	Auto gume , 20 kom	20.000,00	15.000,00
	...		
3227	***Službena, radna i zaštitna odjeća i obuća***	138.300,00	138.420,74
	Zaštitna radna odjeća za timove HMS (85 ljetnih kompleta)	38.196,88	38.196,88
	Zimska jakna , 1 kom; bunda, 1 kom; ,majica , 1 kom	1.803,12	1.774,06
	Zaštitne radne cipele ljetne , 90 kom	50.000,00	50.599,80
	Radni prsluci za HMS , 90 kom	40.500,00	40.500,00
	Trijažni medicinski prsluci za timove HMS, 12 kom	7.800,00	7.350,00
3232	***Usluge tekućeg i investicijskog održavanja***	314.886,00	356.863,58
	Usluge tekućeg i investicijskog održavanja građevinskih objekata u Slavonskom Brodu, Vrpolju, Lužanima , Novoj Gradiški i Okučanima (radovi na sanaciji i adaptaciji u sjedištu Zavoda i ispostavama)	51.260,00	56.260,00
	održavanje medicinske i nemedicinske opreme, aparata i uređaja	111.043,25	150.000,00
	održavanje vozila hitne medicinske pomoći	152.582,75	150.603,58
	...		

	INVESTICIJSKO ULAGANJE	**1.240.074,00**	**1.226.855,78**
4	**RASHODI ZA NABAVU NEFINANCIJSKE IMOVINE**	**1.240.074,00**	**1.226.855,78**
41	**Rashodi za nabavu neproizvedene imovine**	**0,00**	**0,00**
	...		
42	**Rashodi za nabavu proizvedene dugotrajne imovine**	**1.240.074,00**	**1.226.855,78**
421	***Građevinski objekti***	0,00	0,00
	...	0,00	0,00
422	***Postrojenja i oprema*** **(broj komada)**	80.824,00	67.605,78
4221	***Uredska oprema i namještaj***	***30.494,75***	***11.158,72***
	stolica okrugla za pacijenta bez naslona , 1 kom	901,25	901,25
	stepenica s 2 gazišta za pacijenta , 1 kom	517,50	517,50
	stolice za Ispostavu Nova Gradiška , 4 kom	990,00	990,00
	uredske stolice za 24-satno sjedenje s naslonom za glavu za MPDJ u Slav. Brodu , 2 kom	15.086,00	0,00
	uredske stolice , za Ispostavu Vrpolje, Nova Gradiška i Lužani, 5 kom	6.000,00	4.000,00
	stolice konferencijske,za Ispostave, 8 kom	4.000,00	2.500,00
	ormari , za Ispostavu Vrpolje, Lužani i Okučani , 3 kom	3.000,00	2.249,97
4222	***Komunikacijska oprema***	***32.229,25***	***32.229,25***
	naglavne slušalice s mikrofonom za MPDJ , 4 kom	3.048,00	3.048,00
	TV ekran za praćenje kretanja timova za MPDJ u Slavonskom Brodu , 1 kom	3.498,75	3.498,75
	mobilna radio stanica za vozila HMS , 2 kom	20.142,50	20.142,50
	RP track uređaj za praćenje kretanja vozila s garminom za vozila HMS , 2 kom	5.540,00	5.540,00
4223	***Oprema za održavanje i zaštitu***	***0,00***	***6.117,81***
	Klima uređaj, Ispostava Okučani , 1 kom	0,00	6.117,81
	…		
4224	***Medicinska i laboratorijska oprema***	***18.100,00***	***18.100,00***
	medicinske torbe ,7 komada	9.975,00	9.975,00
	NIO pištolj za intraosealni pristup , za Sjedište i Ispostave Zavoda , 10 kom	8.125,00	8.125,00
		0,00	0,00
4225	***Instrumenti, uređaji i strojevi***	***0,00***	***0,00***
	…	0,00	0,00
4227	***Uređaji, strojevi i oprema za ostale namjene***	***0,00***	***0,00***
	…	0,00	0,00
423	***Prijevozna sredstva***	1.159.250,00	1.159.250,00
	vozilo za hitnu medicinsku pomoć, 2 kom, lokacija Slavonski Brod	1.159.250,00	1.159.250,00
	…		

426	***Nematerijalna proizvedena imovina***	0,00	0,00
	...	0,00	0,00
45	**Rashodi za dodatna ulaganja na nefinancijskoj imovini**	**0,00**	**0,00**
451	***Dodatna ulaganja na građevinskim objektima***	0,00	0,00
	...		
452	***Dodatna ulaganja na postrojenjima i opremi***	0,00	0,00
	...		
453	***Dodatna ulaganja na prijevoznim sredstvima***	0,00	0,00
4531		0,00	0,00
454	***Dodatna ulaganja za ostalu nefinancijsku imovinu***	0,00	0,00
	...	0,00	0,00

	INFORMATIZACIJA ZDRAVSTVENE DJELATNOSTI	**165.000,00**	**141.119,90**
3	**RASHODI POSLOVANJA**	**140.000,00**	**119.000,00**
3224	***Materijal i dijelovi za tekuće i investicijsko održavanje***	0,00	0,00
	...		
3232	***Usluge tekućeg i investicijskog održavanja***	140.000,00	119.000,00
	održavanje informatičke opreme i programa	20.000,00	5.000,00
	održavanje i najam računalnih programa	120.000,00	114.000,00
3238	***Računalne usluge***	0,00	0,00
	...		
4	**RASHODI ZA NABAVU NEFINANCIJSKE IMOVINE**	**25.000,00**	**22.119,90**
4123	***Licence***	0,00	0,00
		0,00	0,00
42211	***Računala i računalna oprema*** **(broj komada)**	25.000,00	22.119,90
	Stolna računala, 4 kom	20.000,00	17.744,90
	Multifunckionalnl fotokopirni uređaj (1 kom) za ured Tajništvo/Računovodstvo	5.000,00	4.375,00
4262	***Ulaganja u računalne programe***	0,00	0,00
3	**UKUPNO - RASHODI POSLOVANJA**	**623.186,00**	**639.284,32**
4	**UKUPNO - RASHODI ZA NABAVU NEFINANC. IMOVINE**	**1.265.074,00**	**1.248.975,68**
	UKUPNO ZAVOD ZA HITNU MEDICINU BRODSKO-POSAVSKE ŽUPANIJE	**1.888.260,00**	**1.888.260,00**

	BRODSKO-POSAVSKA ŽUPANIJA - ZBIRNO		
	INVESTICIJSKO I TEKUĆE ODRŽAVANJE	**3.362.130,14**	**3.296.088,11**
3	**RASHODI POSLOVANJA**	**3.362.130,14**	**3.296.088,11**
3224	Materijal i dijelovi za tekuće i investicijsko održavanje	24.000,00	25.500,00
32252	Auto gume	20.000,00	15.000,00
3227	Službena, radna i zaštitna odjeća i obuća	138.300,00	138.420,74
3232	Usluge tekućeg i investicijskog održavanja	3.179.830,14	3.117.167,37
	INVESTICIJSKO ULAGANJE	**12.393.954,16**	**12.453.808,28**
4	**RASHODI ZA NABAVU NEFINANCIJSKE IMOVINE**	**12.393.954,16**	**12.453.808,28**
41	**Rashodi za nabavu neproizvedene imovine**	0,00	0,00
42	**Rashodi za nabavu proizvedene dugotrajne imovine**	**9.615.004,16**	**9.859.783,28**
421	Građevinski objekti	0,00	0,00
422	Postrojenja i oprema	7.315.446,76	7.560.225,88
4221	*Uredska oprema i namještaj*	*73.133,00*	*71.805,56*
4222	*Komunikacijska oprema*	*37.229,25*	*36.988,00*
4223	*Oprema za održavanje i zaštitu*	*61.666,88*	*67.155,89*
4224	*Medicinska i laboratorijska oprema*	*6.335.037,64*	*7.011.350,69*
4225	*Instrumenti, uređaji i strojevi*	*3.500,00*	*4.853,75*
4227	*Uređaji, strojevi i oprema za ostale namjene*	*804.879,99*	*368.071,99*
423	Prijevozna sredstva	2.299.557,40	2.299.557,40
426	Nematerijalna proizvedena imovina	0,00	0,00
45	**Rashodi za dodatna ulaganja na nefinancijskoj imovini**	**2.778.950,00**	**2.594.025,00**
451	Dodatna ulaganja na građevinskim objektima	2.623.150,00	2.413.337,50
452	Dodatna ulaganja na postrojenjima i opremi	155.800,00	155.687,50
453	Dodatna ulaganja na prijevoznim sredstvima	0,00	25.000,00
454	Dodatna ulaganja za ostalu nefinancijsku imovinu	0,00	0,00

	INFORMATIZACIJA ZDRAVSTVENE DJELATNOSTI	**997.510,70**	**1.003.698,61**
3	**RASHODI POSLOVANJA**	**711.868,93**	**715.936,94**
3224	Materijal i dijelovi za tekuće i investicijsko održavanje	4.822,22	4.822,22
3232	Usluge tekućeg i investicijskog održavanja	471.153,23	472.221,24
3238	Računalne usluge	235.893,48	238.893,48
4	**RASHODI ZA NABAVU NEFINANCIJSKE IMOVINE**	**285.641,77**	**287.761,67**
4123	Licence	10.872,50	10.872,50
42211	Računala i računalna oprema	274.769,27	276.889,17
4262	Ulaganja u računalne programe	0,00	0,00
	Ukupno:		
3	**UKUPNO - RASHODI POSLOVANJA**	**4.073.999,07**	**4.012.025,05**
4	**UKUPNO - RASHODI ZA NABAVU NEFINAN. IMOVINE**	**12.679.595,93**	**12.741.569,95**
	SVEUKUPNO BRODSKO-POSAVSKA ŽUPANIJA	**16.753.595,00**	**16.753.595,00**

194.

Na temelju točke VI. Odluke o minimalnim financijskim standardima za decentralizirane funkcije za zdravstvene ustanove u 2021. godini («Narodne novine» 148/2020, 109/21) i točke VIII. Odluke o kriterijima, mjerilima i načinu financiranja decentraliziranih funkcija za investicijsko ulaganje, investicijsko i tekuće održavanje zdravstvenih ustanova te informatizaciju zdravstvene djelatnosti u 2021. godini na području Brodsko-posavske županije («Službeni vjesnik Brodsko-posavske županije» 7/21), suglasnosti Ministarstva zdravstva (KLASA: 404-05/21-01/17, URBROJ: 534-05-1-1/2-21-11 od 7. prosinca 2021. godine) i članka 56. Statuta Brodsko-posavske županije («Službeni vjesnik Brodsko-posavske županije» 15/13 – pročišćeni tekst, 4/18, 5/20, 7/21), župan Brodsko-posavske županije dana 10. prosinca 2021. godine donio je

ODLUKU

o IV. izmjenama i dopunama Odluke o rasporedu sredstava za decentralizirane funkcije između zdravstvenih ustanova na području Brodsko-posavske županije u 2021. godini

I.

U Odluci o rasporedu sredstava za decentralizirane funkcije između zdravstvenih ustanova na području Brodsko-posavske županije u 2021. godini («Službeni vjesnik Brodsko-posavske županije» 15/21, 26/21, 36/21, 41/21) mijenjaju se prioriteti za raspored decentraliziranih funkcija u **Općoj bolnici Nova Gradiška,** a prema tablici koja je sastavni dio ove Odluke.

II.

Ova Odluka stupa na snagu danom donošenja, a bit će objavljena u „Službenom vjesniku Brodsko-posavske županije“.

KLASA: 500-01/21-01/457
URBROJ: 2178/1-06-01/03-21-4
Slavonski Brod, 10. prosinca 2021.godine

ŽUPAN
dr.sc. Danijel Marušić, dr.med.vet., v.r.

DEC 2021. (zdravstvo) - Popis prioriteta za 2021. godinu				
BRODSKO-POSAVSKA ŽUPANIJA				
	OPĆA BOLNICA NOVA GRADIŠKA	***3.240.978,00***	***0,00***	***3.240.978,00***
Račun iz Rač. plana	**Vrsta ulaganja opisno** (sadržaj investicije, odjel, lokacija)	**POPIS PRIORITETA 2021.**	**POVEĆANJE/ SMANJENJE**	**IZMJENE I DOPUNE POPISA PRIORITETA 2021.**
1	2	3	0	3
OB Nova Gradiška	**INVESTICIJSKO I TEKUĆE ODRŽAVANJE**	**360.000,00**	**0,00**	**360.000,00**
3	**RASHODI POSLOVANJA**	**360.000,00**	**0,00**	**360.000,00**
3224	***Materijal i dijelovi za tekuće i investicijsko održavanje***	0,00	0,00	0,00
	...	0,00	0,00	0,00
	...		0,00	
3232	***Usluge tekućeg i investicijskog održavanja***	360.000,00	0,00	360.000,00
	usluge tekućeg i investicijskog održavanja građevinskih objekata, medicinske i nemedicinske opreme, godišnji ugovori za održavanje bolničke medicinske opreme, opreme za održavanje vitalnih funkcija te ostale opreme	360.000,00	0,00	360.000,00
		0,00	0,00	0,00

OB Nova	INVESTICIJSKO ULAGANJE	2.880.978,00	0,00	2.880.978,00
4	RASHODI ZA NABAVU NEFINANCIJSKE IMOVINE	2.880.978,00	0,00	2.880.978,00
41	Rashodi za nabavu neproizvedene imovine	0,00	0,00	0,00
	...	0,00	0,00	0,00
42	Rashodi za nabavu proizvedene dugotrajne imovine	586.978,00	560.700,19	1.147.678,19
421	*Građevinski objekti*	0,00	0,00	0,00
4214		0,00	0,00	0,00
422	*Postrojenja i oprema* (broj komada)	586.978,00	560.700,19	1.147.678,19
4221	***Uredska oprema i namještaj***	***0,00***	***44.198,75***	***44.198,75***
	garderobni ormari ,15 kom: Odjel za kliničku radiologiju (2 kom) , Odjel za opću kirurgiju- operacijske sale (13 kom)	*0,00*	*30.585,00*	*30.585,00*
	radni stol ,4 kom: Odjel za opću kirurgiju - operacijske sale, 3 kom;Odjel za kliničku radiologiju , 1 kom	*0,00*	*13.613,75*	*13.613,75*
	…	0,00	0,00	0,00
4222	***Komunikacijska oprema***	***0,00***	***0,00***	***0,00***
	…	0,00	0,00	0,00
4223	***Oprema za održavanje i zaštitu***	***0,00***	***17.512,50***	***17.512,50***
	klima uređaj s piborom ,2 kom za potrebe Odjela za opću kirurgiju-za potrebe operacijskih sala	0,00	17.512,50	17.512,50
4224	***Medicinska i laboratorijska oprema***	***542.821,75***	***498.988,94***	***1.041.810,69***
	bolnički kreveti s opremom za potrebe Odjela anestezije, reanimacije i intezivnog liječenja, kom 10	240.000,00	0,00	240.000,00
	mikroskop s priborom za potrebe biokemije 1 kompl-Dijagnostičko specijalistički odjel Medicinsko biokemijski laboratorij	67.900,00	0,00	67.900,00
	mikroskop s priborom za potrebe mikrobiološke dijagnostike 2 kompl-dijagnostičko specijalistički odjel	30.675,04	0,00	30.675,04
	uređaj za lasersku terapiju s priborom za potrebe fizikalne terapije 1-Odjel opće interne medicine;zdravstvena jedinica za reumatske bolesti,fizikalnu medicinu i rehabilitaciju	24.750,00	0,00	24.750,00
	uređaj za terapiju radijalnim udarnim valom-za potrebe fizikalne terapije 1 kom-Odjel opće interne medicine;zdravstvena jedinica za reumatske bolesti,fizikalnu medicinu i rehabilitaciju	69.800,00	0,00	69.800,00
	uređaj za dvokanalnu elektroterapiju -za potrebe fizikalne terapije 1 kom-Odjel opće interne medicine;zdravstvena jedinica za reumatske bolesti,fizikalnu medicinu i rehabilitaciju	15.778,13	0,00	15.778,13
	transportni respirator s priboom -za potrebe Odjela za anesteziju,reanimaciju i intenzivno liječenje kompl 1	80.000,00	0,00	80.000,00
	holter tlaka za potrebe Odjela opće interne medicine 2 kom	13.918,58	0,00	13.918,58
	Bolnički kreveti s opremom za potrebe Odjela za ginekologiju i opstetriciju kom 13	0,00	*160.152,50*	160.152,50
	UZV UREĐAJ za potrebe Odjela za pedijatriju,1 komplet	0,00	*204.687,50*	204.687,50

	Uređaj za screening test na feniketonuriju-ispitivanje novorođenački probir za potrebe odjela za ginekologij opstetriciju , 1 komplet	0,00	*31.375,00*	31.375,0
	Pištolj za čišćenje instrumenata s priborom za potre Odjela opće kirurgije-operacije , 1 komplet	0,00	*13.908,85*	**13.908,85**
	Perfusor za potrebe odjela za anestezijun,reanimacij intenzivno liječenje , 1 komplet	0,00	*10.000,00*	10.000,0
	Biomedicinski hladnjak za potrebe Bolničke ljekarne kom	0,00	*19.112,50*	19.112,5
	Probni okvir za odrasle za potrebe Odjela Opće kirur oftalmologija, 1 komplet	0,00	*3.837,50*	3.837,5
	Mikroskop trinocular s priborom za potrebe Dijagnos specijalističkog odjela-mikrobiološki lab., 1 komplet	0,00	*19.032,50*	19.032,5
	centrifuga za potrebe Dijagnostičko specijalističkog o zdravstvena jedinica za transfuziju, 1 kom	0,00	*9.907,50*	9.907,5
	dijagnostički monitor u boji za potrebe Odjela za klin radiologiju , 1 komplet	0,00	*23.525,00*	23.525,0
	aspirator-vakum pumpa za potrebe Odjela za pedijat komplet	0,00	**3.450,09**	3.450,09
4225	***Instrumenti, uređaji i strojevi***	***0,00***	***0,00***	***0,00***
	...	0,00	0,00	0,00
4227	***Uređaji, strojevi i oprema za ostale namjene***	***44.156,25***	***0,00***	***44.156,25***
	kompresor klipni s priborom kompl 1	44.156,25	0,00	44.156,25
		0,00	0,00	0,00
423	***Prijevozna sredstva***	0,00	0,00	0,00
	...	0,00	0,00	0,00
426	***Nematerijalna proizvedena imovina***	0,00	0,00	0,00
	...	0,00	0,00	0,00
45	**Rashodi za dodatna ulaganja na nefinancijskoj in**	**2.294.000,00**	**-560.700,19**	**1.733.299,8**
451	***Dodatna ulaganja na građevinskim objektima***	2.294.000,00	-560.700,19	1.733.299,8
	radovi na rekonstrukciji i modernizaciji operacijskoga na Odjelu opće kirurgije Opće bolnice Nova Gradiška (Projekt "Radovi na rekonstrukciji i modernizaciji operacijskoga bloka Opće bolnice Nova Gradiška"). Ukupna procijenjena vrijednost Projekta: 3.036.869,3 kn.Izvori financiranja: dec sredstva u 2021. godini (2.294.000,00 kn), izvorni Proračun BPŽ u 2021. goc (42.869,31 kn), bespovratna sredstva po Pozivu "Pro održivog razvoja lokalne zajednice" u 2021. godini-Ministarstvo regionalnog razvoja i fondova Europske (Državni proračun: 450.000,00 kn) i vlastita sredstva bolnice Nova Gradiška (250.000,00 kn).	2.294.000,00	-610.953,94	1.683.046,0
	Izrada i montaža nadstrešnice na građevini u kojemu smješten Dijagnostičko specijalistički odjel-transfuzij kompl 1	**0,00**	25.565,00	25.565,0
	dodatno ulaganje za instalaciju i opremu za medicins kisik na građevini gdje su smješteni COVID pacijenti	**0,00**	24.688,75	24.688,75
452	***Dodatna ulaganja na postrojenjima i opremi***	0,00	0,00	0,00
	...		0,00	
453	***Dodatna ulaganja na prijevoznim sredstvima***	0,00	0,00	0,00
	...		0,00	
	...		0,00	
454	***Dodatna ulaganja za ostalu nefinancijsku imovinu***	0,00	0,00	0,00
	...		0,00	
	...		0,00	

OB Nova Gradiška	**INFORMATIZACIJA ZDRAVSTVENE DJELATNOSTI**	**0,00**	**0,00**	**0,00**
3	**RASHODI POSLOVANJA**	**0,00**	**0,00**	**0,00**
3224	***Materijal i dijelovi za tekuće i investicijsko održavanje***	0,00	0,00	0,00
	...		0,00	
3232	***Usluge tekućeg i investicijskog održavanja***	0,00	0,00	0,00
	...		0,00	
3238	***Računalne usluge***	0,00	0,00	0,00
	...		0,00	
4	**RASHODI ZA NABAVU NEFINANCIJSKE IMOVINE**	**0,00**	**0,00**	**0,00**
4123	***Licence***	0,00	0,00	0,00
	...	0,00	0,00	0,00
42211	***Računala i računalna oprema*** **(broj komada)**	0,00	0,00	0,00
		0,00	0,00	0,00
4262	***Ulaganja u računalne programe***	0,00	0,00	0,00
		0,00	0,00	0,00
3	**UKUPNO - RASHODI POSLOVANJA**	**360.000,00**	**0,00**	**360.000,00**
4	**UKUPNO - RASHODI ZA NABAVU NEFINANC. IMOVINE**	**2.880.978,00**	**0,00**	**2.880.978,00**
	UKUPNO Opća bolnica Nova Gradiška	**3.240.978,00**	**0,00**	**3.240.978,00**

	BRODSKO-POSAVSKA ŽUPANIJA - ZBIRNO		***0,00***	
	INVESTICIJSKO I TEKUĆE ODRŽAVANJE	**3.296.088,11**	**0,00**	**3.296.088,11**
3	**RASHODI POSLOVANJA**	**3.296.088,11**	**0,00**	**3.296.088,11**
3224	Materijal i dijelovi za tekuće i investicijsko održavanje	25.500,00	0,00	25.500,00
32252	Auto gume	15.000,00	0,00	15.000,00
3227	Službena, radna i zaštitna odjeća i obuća	138.420,74	0,00	138.420,74
3232	Usluge tekućeg i investicijskog održavanja	3.117.167,37	0,00	3.117.167,37
	INVESTICIJSKO ULAGANJE	**12.453.808,28**	**0,00**	**12.453.808,28**
4	**RASHODI ZA NABAVU NEFINANCIJSKE IMOVINE**	**12.453.808,28**	**0,00**	**12.453.808,28**
41	**Rashodi za nabavu neproizvedene imovine**	0,00	0,00	0,00
42	**Rashodi za nabavu proizvedene dugotrajne imovine**	**9.859.783,28**	**560.700,19**	**10.420.483,47**
421	Građevinski objekti	0,00	0,00	0,00
422	Postrojenja i oprema	7.560.225,88	560.700,19	8.120.926,07
4221	*Uredska oprema i namještaj*	*71.805,56*	*44.198,75*	*116.004,31*
4222	*Komunikacijska oprema*	*36.988,00*	*0,00*	*36.988,00*
4223	*Oprema za održavanje i zaštitu*	*67.155,89*	*17.512,50*	*84.668,39*
4224	*Medicinska i laboratorijska oprema*	*7.011.350,69*	*498.988,94*	*7.510.339,63*
4225	*Instrumenti, uređaji i strojevi*	*4.853,75*	*0,00*	*4.853,75*
4227	*Uređaji, strojevi i oprema za ostale namjene*	*368.071,99*	*0,00*	*368.071,99*
423	Prijevozna sredstva	2.299.557,40	0,00	2.299.557,40
426	Nematerijalna proizvedena imovina	0,00	0,00	0,00
45	**Rashodi za dodatna ulaganja na nefinancijskoj imovini**	**2.594.025,00**	**-560.700,19**	**2.033.324,81**
451	Dodatna ulaganja na građevinskim objektima	2.413.337,50	-560.700,19	1.852.637,31
452	Dodatna ulaganja na postrojenjima i opremi	155.687,50	0,00	155.687,50
453	Dodatna ulaganja na prijevoznim sredstvima	25.000,00	0,00	25.000,00
454	Dodatna ulaganja za ostalu nefinancijsku imovinu	0,00	0,00	0,00

	INFORMATIZACIJA ZDRAVSTVENE DJELATNOSTI	**1.003.698,61**	**0,00**	**1.003.698,61**
3	**RASHODI POSLOVANJA**	**715.936,94**	**0,00**	**715.936,94**
3224	Materijal i dijelovi za tekuće i investicijsko održavanje	4.822,22	0,00	4.822,22
3232	Usluge tekućeg i investicijskog održavanja	472.221,24	0,00	472.221,24
3238	Računalne usluge	238.893,48	0,00	238.893,48
4	**RASHODI ZA NABAVU NEFINANCIJSKE IMOVINE**	**287.761,67**	**0,00**	**287.761,67**
4123	Licence	10.872,50	0,00	10.872,50
42211	Računala i računalna oprema	276.889,17	0,00	276.889,17
4262	Ulaganja u računalne programe	0,00	0,00	0,00
	Ukupno:		0,00	
3	**UKUPNO - RASHODI POSLOVANJA**	**4.012.025,05**	**0,00**	**4.012.025,05**
4	**UKUPNO - RASHODI ZA NABAVU NEFINAN. IMOVINE**	**12.741.569,95**	**0,00**	**12.741.569,95**
	SVEUKUPNO BRODSKO-POSAVSKA ŽUPANIJA	**16.753.595,00**	**0,00**	**16.753.595,00**

195.

Na temelju članka 48. Zakona o lokalnoj i područnoj (regionalnoj) samoupravi („Narodne novine“ br. 33/01, 60/01, 129/05, 109/07, 36/09, 125/08, 36/09, 150/11, 144/12, 19/13, 137/15, 123/17, 98/19 i 144/20) i članka 56. Statuta Brodsko-posavske županije („Službeni vjesnik Brodsko-posavske županije“ br. 15/13 – pročišćeni tekst, 4/18, 5/20 i 7/21) župan Brodsko-posavske županije donosi

ZAKLJUČAK

o davanju suglasnosti Programa rada i Financijskog plana za 2022. godinu Javne ustanove Zavod za prostorno uređenje Brodsko-posavske županije

I.

Daje se suglasnost na Program rada i Financijski plan za 2022. godinu Javne ustanove Zavod za prostorno uređenje Brodsko-posavske županije.

II.

Ovaj Zaključak objavit će se u „Službenom vjesniku Brodsko-posavske županije“.

KLASA: 350-01/21-01/02
URBROJ: 2178/1-09-21-1
Slavonski Brod, 10. prosinca 2021.

ŽUPAN
dr.sc. Danijel Marušić, dr.med.vet., v.r.

196.

Na temelju članka 5. Pravilnika o jedinstvenim klasifikacijskim oznakama i brojčanim oznakama stvaratelja i primatelja akata (Narodne novine br. 38/88 i 75/93), Župan Brodsko-posavske županije, donio je

RJEŠENJE

o dopuni Rješenja o utvrđivanju brojčanih oznaka stvaratelja i primatelja akata na području Brodsko-posavske županije

Članak 1.

Ovim Rješenjem dopunjuje se Rješenje o utvrđivanju brojčanih oznaka stvaratelja i primatelja akata na području Brodsko-posavske županije, na način da se iza Dječjeg vrtića „Sibinj“ (2178/08-02), dodaje nova brojčana oznaka koja glasi:

USLUGE SIBINJ d.o.o., SIBINJ 2178/08-03

Članak 2.

Ovo Rješenje objavit će se u „Službenom vjesniku Brodsko-posavske županije“.

KLASA:035-01/21-01/2
URBROJ: 2178/1-09-21-2
Slavonski Brod, 14. prosinca 2021.

ŽUPAN
dr.sc.Danijel Marušić,dr.med.vet., v.r.

ŽUPANIJA

- **akti Skupštine:**

197.

Na temelju članka 35. Zakona o lokalnoj i područnoj (regionalnoj) samoupravi („Narodne novine“ br. 33/01, 60/01, 129/05, 109/07, 125/08, 36/09, 150/11, 144/12, 19/13, 137/15, 123/17, 98/19 i 144/20), članka 39. Zakona o proračunu (“Narodne novine” br. 87/08, 136/12. i 15/15.) i članka 34. Statuta Brodsko-posavske županije („Službeni vjesnik Brodsko-posavske županije“ broj 10/09, 19/10, 2/13, 15/13 – pročišćeni tekst, 4/18, 5/20 i 7/21), Županijska skupština Brodsko-posavske županije na 5. sjednici održanoj 16. prosinca 2021. donijela

O D L U KU O P R O R A Č U N U

BRODSKO-POSAVSKE ŽUPANIJE ZA 2022. GODINU

Članak 1.

Proračun Brodsko-posavske županije za 2022. godinu sastoji se od:

A. RAČUNA PRIHODA I RASHODA

PRIHODI POSLOVANJA PRIHODI OD PRODAJE NEFINANCIJSKE IMOVINE	1.289.179.353,76 2.593.592,27
RASHODI POSLOVANJA RASHODI ZA NEFINANCIJSKU IMOVINU	1.059.455.569,71 260.611.916,85
RAZLIKA- VIŠAK / MANJAK	-28.294.540,53

B. REZULTAT IZ PRETHODNEGODINE

MANJAK PRIHODA/VIŠAK PRIHODA	24.919.036,11

C. RAČUN ZADUŽIVANJA / FINANCIRANJA

PRIMICI OD FINANCIJSKE IMOVINE I ZADUŽIVANJA	4.632.649,42
IZDACI ZA FINANCIJSKU IMOVINU I OTPLATE ZAJMOVA	1.257.145,00
NETO ZADUŽIVANJE / FINANCIRANJE	3.375.504,42

VIŠAK / MANJAK + RASPOLOŽIVA SREDSTVA IZ PRETHODNIH GODINA + NETO ZADUŽIVANJE / FINANCIRANJE	0,00

UKUPAN DONOS MANJKA IZ PRETHODNIH GODINA	196.000.000,00
DIO MANJKA IZ PRETHODNIH GODINA KOJI ĆE SE POKRITI U RAZDOBLJU 2022-2024.	0,00

Članak 2.

Prihodi i izdaci po grupama utvrđuju se u Bilanci prihoda i izdataka, kako slijedi:

PLAN PRORAČUNA BRODSKO-POSAVSKE ŽUPANIJE ZA 2022.GODINU I PROJEKCIJE ZA 2023. I 2024. GODINU

I. OPĆI DIO

BROJ KONTA		1 Plan proračuna 2021. nakon izmjene	2 Plan proračuna 2022.	3 Projekcija za 2023.	4 Projekcija za 2024.	2/1 INDEX	3/2	4/3
A. RAČUN PRIHODA I RASHODA								
6	Prihodi poslovanja	1.104.361.203,73	1.289.179.353,76	1.294.107.304,88	1.300.824.418,88	116,74	100,38	100,52
7	Prihodi od prodaje nefinancijske imovine	2.919.194,69	2.593.592,27	2.673.211,89	2.673.211,89	88,85	103,07	100,00
3	Rashodi poslovanja	968.289.322,64	1.059.455.569,71	1.059.646.140,08	1.066.363.254,08	109,42	100,02	100,63
4	Rashodi za nabavu nefinancijske imovine	179.514.349,33	260.611.916,85	236.287.231,69	236.287.231,69	145,18	90,67	100,00
RAZLIKA – MANJAK		-40.523.273,55	-28.294.540,53	847.145,00	847.145,00	69,82	2,99	100,00
B. RAČUN ZADUŽIVANJA / FINANCIRANJA								
8	Primici od financijske imovine i zaduživanja	19.374.827,14	4.632.649,42	410.000,00	410.000,00	23,91	8,85	100,00
5	Izdaci za financijsku imovinu i otplate zajmova	360.000,00	1.257.145,00	1.257.145,00	1.257.145,00	349,21	100,00	100,00
NETO ZADUŽIVANJE / FINANCIRANJE		19.014.827,14	3.375.504,42	-847.145,00	-847.145,00	17,75	25,10	100,00
UKUPAN DONOS VIŠKA/MANJKA IZ PRETHODNIH GODINA		0,00	0,00	0,00	0,00			
DIO VIŠKA/MANJKA IZ PRETHODNIH GODINA KOJI ĆE SE POKRIT/RASPOREDITI U PLANIRANOM RAZDOBLJU		21.508.446,41	24.919.036,11	0,00	0,00			
VIŠAK / MANJAK + NETO ZADUŽIVANJA / FINANCIRANJA		0,00	0,00	0,00	0,00			

BROJ KONTA		1 Plan proračuna 2021. nakon izmjene	2 Plan proračuna 2022.	3 Projekcija za 2023.	4 Projekcija za 2024.	2/1 INDEX	3/2	4/3
A. RAČUN PRIHODA I RASHODA								
6	**Prihodi poslovanja**	**1.104.361.203,73**	**1.289.179.353,76**	**1.294.107.304,88**	**1.300.824.418,88**	**116,74**	**100,38**	**100,52**
61	**Prihodi od poreza**	**51.668.620,96**	**53.052.868,06**	**53.052.868,06**	**53.052.868,06**	**102,68**	**100,00**	**100,00**
611	Porez i prirez na dohodak	45.826.520,96	46.210.768,06			100,84		
613	Porezi na imovinu	115.000,00	115.000,00			100,00		
614	Porezi na robu i usluge	5.725.100,00	6.725.100,00			117,47		
616	Ostali prihodi od poreza	2.000,00	2.000,00			100,00		
63	**Pomoći iz inozemstva i od subjekata unutar općeg proračuna**	**469.952.398,20**	**619.653.019,49**	**623.114.566,27**	**629.831.680,27**	**131,85**	**100,56**	**101,08**
631	Pomoći od inozemnih vlada	100.000,00	0,00			0,00		
633	Pomoći proračunu iz drugih proračuna	59.819.248,06	57.363.943,00			95,90		
634	Pomoći od izvanproračunskih korisnika	7.509.850,28	145.742.350,18			1.940,68		
635	Pomoći izravnanja za decentralizirane funkcije	59.894.327,60	59.883.185,00			99,98		
636	Pomoći proračunskim korisnicima iz proračuna koji im nije nadležan	246.930.030,88	276.594.431,47			112,01		
638	Pomoći iz državnog proračuna temeljem prijenosa EU sredstava	95.698.941,38	80.049.109,84			83,65		
639	Prijenosi između proračunskih korisnika istog proračuna	0,00	20.000,00			0,00		
64	**Prihodi od imovine**	**6.129.299,00**	**4.893.507,64**	**4.893.507,64**	**4.893.507,64**	**79,84**	**100,00**	**100,00**
641	Prihodi od financijske imovine	594.171,00	195.379,64			32,88		
642	Prihodi od nefinancijske imovine	5.533.128,00	4.696.128,00			84,87		
643	Prihodi od kamata na dane zajmove	2.000,00	2.000,00			100,00		
65	**Prihodi od upravnih i administrativnih pristojbi, pristojbi po posebnim p**	**56.104.674,68**	**58.578.484,82**	**58.846.677,59**	**58.846.677,59**	**104,41**	**100,46**	**100,00**
651	Upravne i administrativne pristojbe	2.220.000,00	2.220.000,00			100,00		
652	Prihodi po posebnim propisima	53.884.674,68	56.358.484,82			104,59		
66	**Prihodi od prodaje proizvoda i robe te pruženih usluga i prihodi od dor**	**28.123.459,82**	**27.163.565,62**	**28.361.777,19**	**28.361.777,19**	**96,59**	**104,41**	**100,00**
661	Prihodi od prodaje proizvoda i robe te pruženih usluga	24.414.249,82	23.830.429,42			97,61		
663	Donacije od pravnih i fizičkih osoba izvan općeg proračuna	3.709.210,00	3.333.136,20			89,86		
67	**Prihodi iz nadležnog proračuna i od HZZO-a temeljem ugovornih obvez**	**490.006.251,07**	**524.452.658,13**	**524.452.658,13**	**524.452.658,13**	**107,03**	**100,00**	**100,00**
673	Prihodi od HZZO-a na temelju ugovornih obveza	490.006.251,07	524.452.658,13			107,03		
68	**Kazne, upravne mjere i ostali prihodi**	**2.376.500,00**	**1.385.250,00**	**1.385.250,00**	**1.385.250,00**	**58,29**	**100,00**	**100,00**
683	Ostali prihodi	2.376.500,00	1.385.250,00			58,29		
7	**Prihodi od prodaje nefinancijske imovine**	**2.919.194,69**	**2.593.592,27**	**2.673.211,89**	**2.673.211,89**	**88,85**	**103,07**	**100,00**
71	**Prihodi od prodaje neproizvedene dugotrajne imovine**	**1.160.000,00**	**735.000,00**	**735.550,00**	**735.550,00**	**63,36**	**100,07**	**100,00**
711	Prihodi od prodaje materijalne imovine - prirodnih bogatstava	1.160.000,00	735.000,00			63,36		
72	**Prihodi od prodaje proizvedene dugotrajne imovine**	**1.759.194,69**	**1.858.592,27**	**1.937.661,89**	**1.937.661,89**	**105,65**	**104,25**	**100,00**
721	Prihodi od prodaje građevinskih objekata	1.652.868,30	1.608.230,44			97,30		
722	Prihodi od prodaje postrojenja i opreme	51.326,39	43.161,83			84,09		
723	Prihodi od prodaje prijevoznih sredstava	55.000,00	207.200,00			376,73		
3	**Rashodi poslovanja**	**968.289.322,64**	**1.059.455.569,71**	**1.059.646.140,08**	**1.066.363.254,08**	**109,42**	**100,02**	**100,63**
31	**Rashodi za zaposlene**	**620.907.192,26**	**671.730.805,29**	**671.730.805,29**	**671.730.805,29**	**108,19**	**100,00**	**100,00**
311	Plaće (Bruto)	520.117.534,02	563.613.312,83			108,36		
312	Ostali rashodi za zaposlene	20.437.162,95	21.797.679,78			106,66		
313	Doprinosi na plaće	80.352.495,29	86.319.812,68			107,43		

32	**Materijalni rashodi**	**293.259.306,62**	**326.192.832,48**	**326.344.402,85**	**333.100.516,85**	**111,23**	**100,05**	**102,07**
321	Naknade troškova zaposlenima	25.193.590,16	27.278.780,83			108,28		
322	Rashodi za materijal i energiju	178.429.701,31	192.058.698,59			107,64		
323	Rashodi za usluge	68.797.945,83	85.403.284,22			124,14		
324	Naknade troškova osobama izvan radnog odnosa	6.728.623,72	4.797.336,64			71,30		
329	Ostali nespomenuti rashodi poslovanja	14.109.445,60	16.654.732,20			118,04		
34	**Financijski rashodi**	**2.325.052,80**	**3.017.844,60**	**3.017.844,60**	**3.017.844,60**	**129,80**	**100,00**	**100,00**
342	Kamate za primljene kredite i zajmove	3.000,00	3.000,00			100,00		
343	Ostali financijski rashodi	2.322.052,80	3.014.844,60			129,84		
35	**Subvencije**	**7.487.000,00**	**6.452.000,00**	**6.452.000,00**	**6.452.000,00**	**86,18**	**100,00**	**100,00**
351	Subvencije trgovačkim društvima u javnom sektoru	750.000,00	750.000,00			100,00		
352	Subvencije trgovačkim društvima, poljoprivrednicima i obrtnicima izvan javnog s	6.737.000,00	5.702.000,00			84,64		
36	**Pomoći dane u inozemstvo i unutar općeg proračuna**	**7.966.100,00**	**10.706.647,00**	**10.706.647,00**	**10.706.647,00**	**134,40**	**100,00**	**100,00**
361	Pomoći inozemnim vladama	1.000.000,00	0,00			0,00		
363	Pomoći unutar općeg proračuna	3.240.000,00	3.900.000,00			120,37		
366	Pomoći proračunskim korisnicima drugih proračuna	2.997.100,00	3.197.100,00			106,67		
367	Prijenosi proračunskim korisnicima iz nadležnog proračuna za financiranje red	0,00	3.000.000,00			0,00		
368	Pomoći temeljem prijenosa EU sredstava	729.000,00	500.000,00			68,59		
369	Prijenosi između proračunskih korisnika istog proračuna	0,00	109.547,00			0,00		
37	**Naknade građanima i kućanstvima na temelju osiguranja i druge nakn**	**21.421.907,16**	**22.903.373,50**	**22.903.373,50**	**22.903.373,50**	**106,92**	**100,00**	**100,00**
372	Ostale naknade građanima i kućanstvima iz proračuna	21.421.907,16	22.903.373,50			106,92		
38	**Ostali rashodi**	**14.922.763,80**	**18.452.066,84**	**18.491.066,84**	**18.452.066,84**	**123,65**	**100,21**	**99,79**
381	Tekuće donacije	12.703.903,80	14.382.566,84			113,21		
382	Kapitalne donacije	967.500,00	2.570.000,00			265,63		
383	Kazne, penali i naknade štete	791.360,00	799.500,00			101,03		
385	Izvanredni rashodi	460.000,00	700.000,00			152,17		
4	**Rashodi za nabavu nefinancijske imovine**	**179.514.349,33**	**260.611.916,85**	**236.287.231,69**	**236.287.231,69**	**145,18**	**90,67**	**100,00**
41	**Rashodi za nabavu neproizvedene dugotrajne imovine**	**630.372,50**	**210.873,00**	**210.873,00**	**210.873,00**	**33,45**	**100,00**	**100,00**
412	Nematerijalna imovina	630.372,50	210.873,00			33,45		
42	**Rashodi za nabavu proizvedene dugotrajne imovine**	**56.184.455,35**	**52.876.273,49**	**52.876.273,49**	**52.876.273,49**	**94,11**	**100,00**	**100,00**
421	Građevinski objekti	18.477.402,10	8.795.587,13			47,60		
422	Postrojenja i oprema	32.762.309,57	37.597.589,08			114,76		
423	Prijevozna sredstva	1.970.452,86	3.978.062,00			201,89		
424	Knjige, umjetnička djela i ostale izložbene vrijednosti	2.651.099,94	2.226.135,28			83,97		
426	Nematerijalna proizvedena imovina	323.190,88	278.900,00			86,30		
45	**Rashodi za dodatna ulaganja na nefinancijskoj imovini**	**122.699.521,48**	**207.524.770,36**	**183.200.085,20**	**183.200.085,20**	**169,13**	**88,28**	**100,00**
451	Dodatna ulaganja na građevinskim objektima	121.940.021,48	206.077.770,36			169,00		
452	Dodatna ulaganja na postrojenjima i opremi	630.000,00	1.347.000,00			213,81		
454	Dodatna ulaganja za ostalu nefinancijsku imovinu	129.500,00	100.000,00			77,22		

B. RAČUN ZADUŽIVANJA / FINANCIRANJA								
8	**Primici od financijske imovine i zaduživanja**	**19.374.827,14**	**4.632.649,42**	**410.000,00**	**410.000,00**	**23,91**	**8,85**	**100,00**
81	**Primljeni povrati glavnica danih zajmova i depozita**	**200.000,00**	**25.000,00**	**10.000,00**	**10.000,00**	**12,50**	**40,00**	**100,00**
816	Primici (povrati) glavnice zajmova danih trgovačkim društvima i obrtnicima izvan	20.000,00	15.000,00			75,00		
818	Primici od povrata depozita i jamčevnih pologa	180.000,00	10.000,00			5,56		
83	**Primici od prodaje dionica i udjela u glavnici**	**666.261,60**	**1.107.649,42**	**400.000,00**	**400.000,00**	**166,25**	**36,11**	**100,00**
834	Primici od prodaje dionica i udjela u glavnici trgovačkih društava izvan javnog s	666.261,60	1.107.649,42			166,25		
84	**Primici od zaduživanja**	**18.508.565,54**	**3.500.000,00**	**0,00**	**0,00**	**18,91**	**0,00**	**0,00**
842	Primljeni krediti i zajmovi od kreditnih i ostalih financijskih institucija u javnom	18.508.565,54	500.000,00			2,70		
847	Primljeni zajmovi od drugih razina vlasti	0,00	3.000.000,00			0,00		
5	**Izdaci za financijsku imovinu i otplate zajmova**	**360.000,00**	**1.257.145,00**	**1.257.145,00**	**1.257.145,00**	**349,21**	**100,00**	**100,00**
51	**Izdaci za dane zajmove i depozite**	**360.000,00**	**400.000,00**	**400.000,00**	**400.000,00**	**111,11**	**100,00**	**100,00**
517	Dani zajmovi drugim razinama vlasti	360.000,00	400.000,00			111,11		
54	**Izdaci za otplatu glavnice primljenih kredita i zajmova**	**0,00**	**857.145,00**	**857.145,00**	**857.145,00**	**0,00**	**100,00**	**100,00**
544	Otplata glavnice primljenih kredita i zajmova od kreditnih i ostalih financijskih i	0,00	857.145,00			0,00		
C. RASPOLOŽIVA SREDSTVA IZ PRETHODNIH GODINA								
9	**Vlastiti izvori**	**21.508.446,41**	**24.919.036,11**	**0,00**	**0,00**	**115,86**	**0,00**	**0,00**
92	**Rezultat poslovanja**	**21.508.446,41**	**24.919.036,11**	**0,00**	**0,00**	**115,86**	**0,00**	**0,00**
922	Višak/manjak prihoda	21.508.446,41	24.919.036,11			115,86		

BRODSKO POSAVSKA ŽUPANIJA

PLANIRANI RASHODI I IZDACI PRORACUNA BRODSKO-POSAVSKE ZUPANIJE RASPOREĐENI U TEKUCE I RAZVOJNE PROGRAME ZA 2022.GODINU I PROJEKCIJE ZA 2023. I 2024. GODINU

Članak 3.

Rashodi i izdaci Proračuna u svoti od **1.321.324.631,56 kuna** raspoređuju se po nositeljima korisnicima i potanjim namjenama u Posebnom dijelu kako slijedi:

II. POSEBNI DIO

BROJ KONTA	VRSTA RASHODA / IZDATAKA	1 Plan proračuna 2021. nakon izmjene	2 Plan proračuna za 2022.	3 Projekcija za 2023.	4 Projekcija za 2024	2/1 INDEX	3/2	4/3
UKUPNO RASHODI / IZDACI		**1.148.163.671,97**	**1.321.324.631,56**	**1.297.190.516,77**	**1.303.907.630,77**	**115,08**	**98,17**	**100,52**
Razdjel 001 UO ZA POSLOVE ŽUPANA I ŽUPANIJSKE SKUPŠTINE		**5.785.934,56**	**3.374.061,00**	**3.534.353,45**	**10.251.467,45**	**58,31**	**104,75**	**290,05**
Program 1000 Djelatnost Stručne službe Županijske skupštine i Župana		**5.785.934,56**	**3.374.061,00**	**3.534.353,45**	**10.251.467,45**	**58,31**	**104,75**	**290,05**
Aktivnost A100001 Poslovanje Stručne službe Županijske skupštine i Župana		**1.225.474,66**	**1.259.824,50**	**1.259.824,50**	**1.259.824,50**	**102,80**	**100,00**	**100,00**
Izvor 1. OPĆI PRIHODI I PRIMICI		**1.225.474,66**	**1.259.824,50**	**1.259.824,50**	**1.259.824,50**	**102,80**	**100,00**	**100,00**
1.1. OPĆI PRIHODI I PRIMICI		**1.225.474,66**	**1.259.824,50**	**1.259.824,50**	**1.259.824,50**	**102,80**	**100,00**	**100,00**
3	**Rashodi poslovanja**	**1.225.474,66**	**1.259.824,50**	**1.259.824,50**	**1.259.824,50**	**102,80**	**100,00**	**100,00**
32	**Materijalni rashodi**	**1.215.474,66**	**1.249.824,50**	**1.249.824,50**	**1.249.824,50**	**102,83**	**100,00**	**100,00**
321	Naknade troškova zaposlenima	22.000,00	16.000,00			72,73		
322	Rashodi za materijal i energiju	10.000,00	7.000,00			70,00		
323	Rashodi za usluge	275.000,00	383.612,50			139,50		
324	Naknade troškova osobama izvan radnog odnosa	0,00	1.212,00			0,00		
329	Ostali nespomenuti rashodi poslovanja	908.474,66	842.000,00			92,68		
38	**Ostali rashodi**	**10.000,00**	**10.000,00**	**10.000,00**	**10.000,00**	**100,00**	**100,00**	**100,00**
381	Tekuće donacije	10.000,00	10.000,00			100,00		
Aktivnost A100002 Sufinanciranje sustava zaštite i spašavanja		**490.000,00**	**644.000,00**	**644.000,00**	**644.000,00**	**131,43**	**100,00**	**100,00**
Izvor 1. OPĆI PRIHODI I PRIMICI		**490.000,00**	**644.000,00**	**644.000,00**	**644.000,00**	**131,43**	**100,00**	**100,00**
1.1. OPĆI PRIHODI I PRIMICI		**490.000,00**	**644.000,00**	**644.000,00**	**644.000,00**	**131,43**	**100,00**	**100,00**
3	**Rashodi poslovanja**	**460.000,00**	**634.000,00**	**634.000,00**	**634.000,00**	**137,83**	**100,00**	**100,00**
32	**Materijalni rashodi**	**355.000,00**	**534.000,00**	**534.000,00**	**534.000,00**	**150,42**	**100,00**	**100,00**
322	Rashodi za materijal i energiju	30.000,00	10.000,00			33,33		
323	Rashodi za usluge	305.000,00	514.000,00			168,52		
329	Ostali nespomenuti rashodi poslovanja	20.000,00	10.000,00			50,00		
38	**Ostali rashodi**	**105.000,00**	**100.000,00**	**100.000,00**	**100.000,00**	**95,24**	**100,00**	**100,00**
381	Tekuće donacije	5.000,00	0,00			0,00		
382	Kapitalne donacije	100.000,00	100.000,00			100,00		
4	**Rashodi za nabavu nefinancijske imovine**	**30.000,00**	**10.000,00**	**10.000,00**	**10.000,00**	**33,33**	**100,00**	**100,00**
42	**Rashodi za nabavu proizvedene dugotrajne imovine**	**30.000,00**	**10.000,00**	**10.000,00**	**10.000,00**	**33,33**	**100,00**	**100,00**
422	Postrojenja i oprema	30.000,00	10.000,00			33,33		

Aktivnost A100003 Financiranje izdavanja Službenog vjesnika		**80.000,00**	**80.000,00**	**80.000,00**	**80.000,00**	**100,00**	**100,00**	**100,00**
Izvor 1. OPĆI PRIHODI I PRIMICI		**80.000,00**	**80.000,00**	**80.000,00**	**80.000,00**	**100,00**	**100,00**	**100,00**
1.1. OPĆI PRIHODI I PRIMICI		**80.000,00**	**80.000,00**	**80.000,00**	**80.000,00**	**100,00**	**100,00**	**100,00**
3	**Rashodi poslovanja**	**80.000,00**	**80.000,00**	**80.000,00**	**80.000,00**	**100,00**	**100,00**	**100,00**
32	**Materijalni rashodi**	**80.000,00**	**80.000,00**	**80.000,00**	**80.000,00**	**100,00**	**100,00**	**100,00**
323	Rashodi za usluge	80.000,00	80.000,00			100,00		
Aktivnost A100004 Financiranje nacionalnih manjina		**271.000,00**	**271.000,00**	**271.000,00**	**271.000,00**	**100,00**	**100,00**	**100,00**
Izvor 1. OPĆI PRIHODI I PRIMICI		**271.000,00**	**271.000,00**	**271.000,00**	**271.000,00**	**100,00**	**100,00**	**100,00**
1.1. OPĆI PRIHODI I PRIMICI		**271.000,00**	**271.000,00**	**271.000,00**	**271.000,00**	**100,00**	**100,00**	**100,00**
3	**Rashodi poslovanja**	**271.000,00**	**271.000,00**	**271.000,00**	**271.000,00**	**100,00**	**100,00**	**100,00**
38	**Ostali rashodi**	**271.000,00**	**271.000,00**	**271.000,00**	**271.000,00**	**100,00**	**100,00**	**100,00**
381	Tekuće donacije	271.000,00	271.000,00			100,00		
Aktivnost A100005 Financiranje političkih stranaka		**875.000,00**	**875.000,00**	**875.000,00**	**875.000,00**	**100,00**	**100,00**	**100,00**
Izvor 1. OPĆI PRIHODI I PRIMICI		**875.000,00**	**875.000,00**	**875.000,00**	**875.000,00**	**100,00**	**100,00**	**100,00**
1.1. OPĆI PRIHODI I PRIMICI		**875.000,00**	**875.000,00**	**875.000,00**	**875.000,00**	**100,00**	**100,00**	**100,00**
3	**Rashodi poslovanja**	**875.000,00**	**875.000,00**	**875.000,00**	**875.000,00**	**100,00**	**100,00**	**100,00**
38	**Ostali rashodi**	**875.000,00**	**875.000,00**	**875.000,00**	**875.000,00**	**100,00**	**100,00**	**100,00**
381	Tekuće donacije	875.000,00	875.000,00			100,00		
Aktivnost A100006 Dan Županije		**137.196,00**	**104.236,50**	**104.236,50**	**104.236,50**	**75,98**	**100,00**	**100,00**
Izvor 1. OPĆI PRIHODI I PRIMICI		**137.196,00**	**104.236,50**	**104.236,50**	**104.236,50**	**75,98**	**100,00**	**100,00**
1.1. OPĆI PRIHODI I PRIMICI		**137.196,00**	**104.236,50**	**104.236,50**	**104.236,50**	**75,98**	**100,00**	**100,00**
3	**Rashodi poslovanja**	**137.196,00**	**104.236,50**	**104.236,50**	**104.236,50**	**75,98**	**100,00**	**100,00**
32	**Materijalni rashodi**	**118.470,00**	**83.947,50**	**83.947,50**	**83.947,50**	**70,86**	**100,00**	**100,00**
323	Rashodi za usluge	61.068,00	43.947,50			71,96		
329	Ostali nespomenuti rashodi poslovanja	57.402,00	40.000,00			69,68		
38	**Ostali rashodi**	**18.726,00**	**20.289,00**	**20.289,00**	**20.289,00**	**108,35**	**100,00**	**100,00**
381	Tekuće donacije	18.726,00	20.289,00			108,35		
Aktivnost A100011 Savjet mladih		**130.000,00**	**110.000,00**	**110.000,00**	**110.000,00**	**84,62**	**100,00**	**100,00**
Izvor 1. OPĆI PRIHODI I PRIMICI		**130.000,00**	**110.000,00**	**110.000,00**	**110.000,00**	**84,62**	**100,00**	**100,00**
1.1. OPĆI PRIHODI I PRIMICI		**130.000,00**	**110.000,00**	**110.000,00**	**110.000,00**	**84,62**	**100,00**	**100,00**
3	**Rashodi poslovanja**	**130.000,00**	**110.000,00**	**110.000,00**	**110.000,00**	**84,62**	**100,00**	**100,00**
32	**Materijalni rashodi**	**80.000,00**	**60.000,00**	**60.000,00**	**60.000,00**	**75,00**	**100,00**	**100,00**
323	Rashodi za usluge	35.000,00	30.000,00			85,71		
324	Naknade troškova osobama izvan radnog odnosa	40.000,00	25.000,00			62,50		
329	Ostali nespomenuti rashodi poslovanja	5.000,00	5.000,00			100,00		
38	**Ostali rashodi**	**50.000,00**	**50.000,00**	**50.000,00**	**50.000,00**	**100,00**	**100,00**	**100,00**
381	Tekuće donacije	50.000,00	50.000,00			100,00		

Kapitalni projekt K100008 Nabava opreme neophodne za redovito djelovanj		**30.000,00**	**30.000,00**	**30.000,00**	**30.000,00**	**100,00**	**100,00**	**100,00**
Izvor 1. OPĆI PRIHODI I PRIMICI		**30.000,00**	**30.000,00**	**30.000,00**	**30.000,00**	**100,00**	**100,00**	**100,00**
1.1. OPĆI PRIHODI I PRIMICI		**30.000,00**	**30.000,00**	**30.000,00**	**30.000,00**	**100,00**	**100,00**	**100,00**
4	**Rashodi za nabavu nefinancijske imovine**	**30.000,00**	**30.000,00**	**30.000,00**	**30.000,00**	**100,00**	**100,00**	**100,00**
42	**Rashodi za nabavu proizvedene dugotrajne imovine**	**30.000,00**	**30.000,00**	**30.000,00**	**30.000,00**	**100,00**	**100,00**	**100,00**
426	Nematerijalna proizvedena imovina	30.000,00	30.000,00			100,00		
Tekući projekt T100007 Rashodi za održavanje izbora/lokalni izbori/ izbori z		**2.547.263,90**	**0,00**	**160.292,45**	**0,00**	**0,00**	**0,00**	**0,00**
Izvor 1. OPĆI PRIHODI I PRIMICI		**952.277,98**	**0,00**	**128.348,37**	**0,00**	**0,00**	**0,00**	**0,00**
1.1. OPĆI PRIHODI I PRIMICI		**952.277,98**	**0,00**	**128.348,37**	**0,00**	**0,00**	**0,00**	**0,00**
3	**Rashodi poslovanja**	**952.277,98**	**0,00**	**128.348,37**	**0,00**	**0,00**	**0,00**	**0,00**
32	**Materijalni rashodi**	**952.277,98**	**0,00**	**89.348,37**	**0,00**	**0,00**	**0,00**	**0,00**
321	Naknade troškova zaposlenima	340,00	0,00			0,00		
322	Rashodi za materijal i energiju	70.764,81	0,00			0,00		
323	Rashodi za usluge	40.785,00	0,00			0,00		
324	Naknade troškova osobama izvan radnog odnosa	840.388,17	0,00			0,00		
38	**Ostali rashodi**	**0,00**	**0,00**	**39.000,00**	**0,00**	**0,00**	**0,00**	**0,00**
Izvor 5. POMOĆI		**1.594.985,92**	**0,00**	**31.944,08**	**0,00**	**0,00**	**0,00**	**0,00**
5.1. POMOĆI - BPŽ		**1.594.985,92**	**0,00**	**31.944,08**	**0,00**	**0,00**	**0,00**	**0,00**
3	**Rashodi poslovanja**	**1.594.985,92**	**0,00**	**31.944,08**	**0,00**	**0,00**	**0,00**	**0,00**
32	**Materijalni rashodi**	**1.594.985,92**	**0,00**	**31.944,08**	**0,00**	**0,00**	**0,00**	**0,00**
322	Rashodi za materijal i energiju	167.031,88	0,00			0,00		
323	Rashodi za usluge	99.815,00	0,00			0,00		
329	Ostali nespomenuti rashodi poslovanja	1.328.139,04	0,00			0,00		
Tekući projekt T100009 Rashodi za održavanje izbora- predsjednički izbori/E		**0,00**	**0,00**	**0,00**	**4.100.269,53**	**0,00**	**0,00**	**0,00**
Izvor 5. POMOĆI		**0,00**	**0,00**	**0,00**	**4.100.269,53**	**0,00**	**0,00**	**0,00**
5.1. POMOĆI - BPŽ		**0,00**	**0,00**	**0,00**	**4.100.269,53**	**0,00**	**0,00**	**0,00**
3	**Rashodi poslovanja**	**0,00**	**0,00**	**0,00**	**4.100.269,53**	**0,00**	**0,00**	**0,00**
32	**Materijalni rashodi**	**0,00**	**0,00**	**0,00**	**4.100.269,53**	**0,00**	**0,00**	**0,00**
Tekući projekt T10010 Rashodi za održavanje izbora- parlamentarni izbori/ r		**0,00**	**0,00**	**0,00**	**2.777.136,92**	**0,00**	**0,00**	**0,00**
Izvor 5. POMOĆI		**0,00**	**0,00**	**0,00**	**2.777.136,92**	**0,00**	**0,00**	**0,00**
5.1. POMOĆI - BPŽ		**0,00**	**0,00**	**0,00**	**2.777.136,92**	**0,00**	**0,00**	**0,00**
3	**Rashodi poslovanja**	**0,00**	**0,00**	**0,00**	**2.777.136,92**	**0,00**	**0,00**	**0,00**
32	**Materijalni rashodi**	**0,00**	**0,00**	**0,00**	**2.777.136,92**	**0,00**	**0,00**	**0,00**

Razdjel 002 UO ZA PRORAČUN I FINANCIJE		**41.328.725,88**	**43.821.361,67**	**43.821.361,67**	**43.821.361,67**	**106,03**	**100,00**	**100,00**
Program 1100 Djelatnost Ureda Župana		**1.858.811,16**	**2.145.251,22**	**2.145.251,22**	**2.145.251,22**	**115,41**	**100,00**	**100,00**
Aktivnost A110001 Poslovanje Ureda Župana		**1.398.811,16**	**1.445.251,22**	**1.445.251,22**	**1.445.251,22**	**103,32**	**100,00**	**100,00**
Izvor 1. OPĆI PRIHODI I PRIMICI		**1.398.811,16**	**1.445.251,22**	**1.445.251,22**	**1.445.251,22**	**103,32**	**100,00**	**100,00**
1.1. OPĆI PRIHODI I PRIMICI		**1.398.811,16**	**1.445.251,22**	**1.445.251,22**	**1.445.251,22**	**103,32**	**100,00**	**100,00**
3	**Rashodi poslovanja**	**1.398.811,16**	**1.445.251,22**	**1.445.251,22**	**1.445.251,22**	**103,32**	**100,00**	**100,00**
31	**Rashodi za zaposlene**	**928.811,16**	**975.251,22**	**975.251,22**	**975.251,22**	**105,00**	**100,00**	**100,00**
311	Plaće (Bruto)	797.811,16	837.701,22			105,00		
313	Doprinosi na plaće	131.000,00	137.550,00			105,00		
32	**Materijalni rashodi**	**420.000,00**	**420.000,00**	**420.000,00**	**420.000,00**	**100,00**	**100,00**	**100,00**
329	Ostali nespomenuti rashodi poslovanja	420.000,00	420.000,00			100,00		
38	**Ostali rashodi**	**50.000,00**	**50.000,00**	**50.000,00**	**50.000,00**	**100,00**	**100,00**	**100,00**
381	Tekuće donacije	50.000,00	50.000,00			100,00		
Aktivnost A110002 Intervencijski programi i zalihe		**460.000,00**	**700.000,00**	**700.000,00**	**700.000,00**	**152,17**	**100,00**	**100,00**
Izvor 1. OPĆI PRIHODI I PRIMICI		**460.000,00**	**700.000,00**	**700.000,00**	**700.000,00**	**152,17**	**100,00**	**100,00**
1.1. OPĆI PRIHODI I PRIMICI		**460.000,00**	**700.000,00**	**700.000,00**	**700.000,00**	**152,17**	**100,00**	**100,00**
3	**Rashodi poslovanja**	**460.000,00**	**700.000,00**	**700.000,00**	**700.000,00**	**152,17**	**100,00**	**100,00**
38	**Ostali rashodi**	**460.000,00**	**700.000,00**	**700.000,00**	**700.000,00**	**152,17**	**100,00**	**100,00**
385	Izvanredni rashodi	460.000,00	700.000,00			152,17		
Program 2000 Djelatnost javne uprave i administracije		**39.469.914,72**	**41.676.110,45**	**41.676.110,45**	**41.676.110,45**	**105,59**	**100,00**	**100,00**
Aktivnost A200001 Javna uprava i administracija		**36.349.914,72**	**38.856.110,45**	**38.856.110,45**	**38.856.110,45**	**106,89**	**100,00**	**100,00**
Izvor 1. OPĆI PRIHODI I PRIMICI		**36.346.914,72**	**38.856.110,45**	**38.856.110,45**	**38.856.110,45**	**106,90**	**100,00**	**100,00**
1.1. OPĆI PRIHODI I PRIMICI		**36.346.914,72**	**38.856.110,45**	**38.856.110,45**	**38.856.110,45**	**106,90**	**100,00**	**100,00**
3	**Rashodi poslovanja**	**36.344.914,72**	**38.854.110,45**	**38.854.110,45**	**38.854.110,45**	**106,90**	**100,00**	**100,00**
31	**Rashodi za zaposlene**	**24.273.914,72**	**25.622.610,45**	**25.622.610,45**	**25.622.610,45**	**105,56**	**100,00**	**100,00**
311	Plaće (Bruto)	19.692.566,08	20.677.194,38			105,00		
312	Ostali rashodi za zaposlene	1.300.000,00	1.500.000,00			115,38		
313	Doprinosi na plaće	3.281.348,64	3.445.416,07			105,00		
32	**Materijalni rashodi**	**11.188.000,00**	**12.405.000,00**	**12.405.000,00**	**12.405.000,00**	**110,88**	**100,00**	**100,00**
321	Naknade troškova zaposlenima	1.663.000,00	1.740.000,00			104,63		
322	Rashodi za materijal i energiju	3.400.000,00	3.380.000,00			99,41		
323	Rashodi za usluge	5.450.000,00	6.610.000,00			121,28		
324	Naknade troškova osobama izvan radnog odnosa	40.000,00	20.000,00			50,00		
329	Ostali nespomenuti rashodi poslovanja	635.000,00	655.000,00			103,15		
34	**Financijski rashodi**	**812.000,00**	**755.500,00**	**755.500,00**	**755.500,00**	**93,04**	**100,00**	**100,00**
342	Kamate za primljene kredite i zajmove	3.000,00	3.000,00			100,00		
343	Ostali financijski rashodi	809.000,00	752.500,00			93,02		
37	**Naknade građanima i kućanstvima na temelju osiguranja i druge naknade**	**70.000,00**	**70.000,00**	**70.000,00**	**70.000,00**	**100,00**	**100,00**	**100,00**
372	Ostale naknade građanima i kućanstvima iz proračuna	70.000,00	70.000,00			100,00		
38	**Ostali rashodi**	**1.000,00**	**1.000,00**	**1.000,00**	**1.000,00**	**100,00**	**100,00**	**100,00**
383	Kazne, penali i naknade štete	1.000,00	1.000,00			100,00		
4	**Rashodi za nabavu nefinancijske imovine**	**2.000,00**	**2.000,00**	**2.000,00**	**2.000,00**	**100,00**	**100,00**	**100,00**
42	**Rashodi za nabavu proizvedene dugotrajne imovine**	**2.000,00**	**2.000,00**	**2.000,00**	**2.000,00**	**100,00**	**100,00**	**100,00**
424	Knjige, umjetnička djela i ostale izložbene vrijednosti	2.000,00	2.000,00			100,00		

Izvor 4. PRIHODI ZA POSEBNE NAMJENE		**3.000,00**	**0,00**	**0,00**	**0,00**	**0,00**	**0,00**	**0,00**
4.1. PRIHODI ZA POSEBNE NAMJENE - BPŽ		**3.000,00**	**0,00**	**0,00**	**0,00**	**0,00**	**0,00**	**0,00**
3	**Rashodi poslovanja**	**3.000,00**	**0,00**	**0,00**	**0,00**	**0,00**	**0,00**	**0,00**
32	**Materijalni rashodi**	**3.000,00**	**0,00**	**0,00**	**0,00**	**0,00**	**0,00**	**0,00**
324	Naknade troškova osobama izvan radnog odnosa	3.000,00	0,00			0,00		
Aktivnost A200005 Popis stanovništva, kućanstava i stanova		**2.150.000,00**	**0,00**	**0,00**	**0,00**	**0,00**	**0,00**	**0,00**
Izvor 5. POMOĆI		**2.150.000,00**	**0,00**	**0,00**	**0,00**	**0,00**	**0,00**	**0,00**
5.1. POMOĆI - BPŽ		**2.150.000,00**	**0,00**	**0,00**	**0,00**	**0,00**	**0,00**	**0,00**
3	**Rashodi poslovanja**	**2.150.000,00**	**0,00**	**0,00**	**0,00**	**0,00**	**0,00**	**0,00**
32	**Materijalni rashodi**	**2.150.000,00**	**0,00**	**0,00**	**0,00**	**0,00**	**0,00**	**0,00**
329	Ostali nespomenuti rashodi poslovanja	2.150.000,00	0,00			0,00		
Kapitalni projekt K200002 Nabava opreme neophodne za rad Županije		**970.000,00**	**2.820.000,00**	**2.820.000,00**	**2.820.000,00**	**290,72**	**100,00**	**100,00**
Izvor 1. OPĆI PRIHODI I PRIMICI		**970.000,00**	**2.820.000,00**	**2.820.000,00**	**2.820.000,00**	**290,72**	**100,00**	**100,00**
1.1. OPĆI PRIHODI I PRIMICI		**970.000,00**	**2.820.000,00**	**2.820.000,00**	**2.820.000,00**	**290,72**	**100,00**	**100,00**
4	**Rashodi za nabavu nefinancijske imovine**	**970.000,00**	**2.820.000,00**	**2.820.000,00**	**2.820.000,00**	**290,72**	**100,00**	**100,00**
42	**Rashodi za nabavu proizvedene dugotrajne imovine**	**700.000,00**	**2.550.000,00**	**2.550.000,00**	**2.550.000,00**	**364,29**	**100,00**	**100,00**
422	Postrojenja i oprema	680.000,00	2.130.000,00			313,24		
423	Prijevozna sredstva	0,00	400.000,00			0,00		
426	Nematerijalna proizvedena imovina	20.000,00	20.000,00			100,00		
45	**Rashodi za dodatna ulaganja na nefinancijskoj imovini**	**270.000,00**	**270.000,00**	**270.000,00**	**270.000,00**	**100,00**	**100,00**	**100,00**
451	Dodatna ulaganja na građevinskim objektima	10.000,00	10.000,00			100,00		
452	Dodatna ulaganja na postrojenjima i opremi	260.000,00	260.000,00			100,00		
Razdjel 006 UO ZA OBRAZOVANJE, ŠPORT I KULTURU		**364.858.961,37**	**410.366.575,30**	**410.396.853,22**	**410.396.853,22**	**112,47**	**100,01**	**100,00**
Program 6000 Odgoj i obrazovanje		**347.317.036,96**	**385.750.197,13**	**385.780.475,05**	**385.780.475,05**	**111,07**	**100,01**	**100,00**
Aktivnost A600001 Predškolski odgoj i obrazovanje		**450.000,00**	**650.000,00**	**650.000,00**	**650.000,00**	**144,44**	**100,00**	**100,00**
Izvor 1. OPĆI PRIHODI I PRIMICI		**450.000,00**	**650.000,00**	**650.000,00**	**650.000,00**	**144,44**	**100,00**	**100,00**
1.1. OPĆI PRIHODI I PRIMICI		**450.000,00**	**650.000,00**	**650.000,00**	**650.000,00**	**144,44**	**100,00**	**100,00**
3	**Rashodi poslovanja**	**450.000,00**	**650.000,00**	**650.000,00**	**650.000,00**	**144,44**	**100,00**	**100,00**
36	**Pomoći dane u inozemstvo i unutar općeg proračuna**	**210.000,00**	**210.000,00**	**210.000,00**	**210.000,00**	**100,00**	**100,00**	**100,00**
363	Pomoći unutar općeg proračuna	210.000,00	210.000,00			100,00		
38	**Ostali rashodi**	**240.000,00**	**440.000,00**	**440.000,00**	**440.000,00**	**183,33**	**100,00**	**100,00**
381	Tekuće donacije	240.000,00	240.000,00			100,00		
382	Kapitalne donacije	0,00	200.000,00			0,00		
Aktivnost A600002 Osnovno školstvo		**17.284.901,26**	**21.338.376,34**	**21.338.376,34**	**21.338.376,34**	**123,45**	**100,00**	**100,00**
Izvor 5. POMOĆI		**17.284.901,26**	**21.338.376,34**	**21.338.376,34**	**21.338.376,34**	**123,45**	**100,00**	**100,00**
5.2. DECENTRALIZIRANA SREDSTVA		**8.766.985,00**	**8.663.619,00**	**8.663.619,00**	**8.663.619,00**	**98,82**	**100,00**	**100,00**
3	**Rashodi poslovanja**	**8.766.985,00**	**8.663.619,00**	**8.663.619,00**	**8.663.619,00**	**98,82**	**100,00**	**100,00**
31	**Rashodi za zaposlene**	**78.900,00**	**96.600,00**	**96.600,00**	**96.600,00**	**122,43**	**100,00**	**100,00**
312	Ostali rashodi za zaposlene	78.900,00	96.600,00			122,43		
32	**Materijalni rashodi**	**8.659.782,00**	**8.534.956,00**	**8.534.956,00**	**8.534.956,00**	**98,56**	**100,00**	**100,00**
321	Naknade troškova zaposlenima	613.237,96	594.834,96			97,00		
322	Rashodi za materijal i energiju	5.275.987,00	5.254.331,00			99,59		
323	Rashodi za usluge	2.260.593,70	2.221.607,70			98,28		
324	Naknade troškova osobama izvan radnog odnosa	900,00	900,00			100,00		
329	Ostali nespomenuti rashodi poslovanja	509.063,34	463.282,34			91,01		

34	**Financijski rashodi**	**16.320,00**	**13.780,00**	**13.780,00**	**13.780,00**	**84,44**	**100,00**	**100,00**
343	Ostali financijski rashodi	16.320,00	13.780,00			84,44		
37	**Naknade građanima i kućanstvima na temelju osiguranja i druge naknade**	**11.983,00**	**18.283,00**	**18.283,00**	**18.283,00**	**152,57**	**100,00**	**100,00**
372	Ostale naknade građanima i kućanstvima iz proračuna	11.983,00	18.283,00			152,57		
5.4. DECENTRALIZIRANA SREDSTVA (OBVEZE)		**8.517.916,26**	**12.674.757,34**	**12.674.757,34**	**12.674.757,34**	**148,80**	**100,00**	**100,00**
3	**Rashodi poslovanja**	**8.517.916,26**	**12.674.757,34**	**12.674.757,34**	**12.674.757,34**	**148,80**	**100,00**	**100,00**
32	**Materijalni rashodi**	**8.514.916,26**	**12.664.757,34**	**12.664.757,34**	**12.664.757,34**	**148,74**	**100,00**	**100,00**
321	Naknade troškova zaposlenima	30.000,00	20.000,00			66,67		
322	Rashodi za materijal i energiju	3.152.852,76	2.180.000,00			69,14		
323	Rashodi za usluge	5.175.063,50	10.149.757,34			196,13		
329	Ostali nespomenuti rashodi poslovanja	157.000,00	315.000,00			200,64		
34	**Financijski rashodi**	**3.000,00**	**10.000,00**	**10.000,00**	**10.000,00**	**333,33**	**100,00**	**100,00**
343	Ostali financijski rashodi	3.000,00	10.000,00			333,33		
Aktivnost A600004 Srednje školstvo		**11.949.916,96**	**12.649.255,96**	**12.649.255,96**	**12.649.255,96**	**105,85**	**100,00**	**100,00**
Izvor 5. POMOĆI		**11.949.916,96**	**12.649.255,96**	**12.649.255,96**	**12.649.255,96**	**105,85**	**100,00**	**100,00**
5.2. DECENTRALIZIRANA SREDSTVA		**9.830.157,00**	**9.745.382,00**	**9.745.382,00**	**9.745.382,00**	**99,14**	**100,00**	**100,00**
3	**Rashodi poslovanja**	**9.825.986,00**	**9.741.382,00**	**9.741.382,00**	**9.741.382,00**	**99,14**	**100,00**	**100,00**
31	**Rashodi za zaposlene**	**22.200,00**	**41.400,00**	**41.400,00**	**41.400,00**	**186,49**	**100,00**	**100,00**
312	Ostali rashodi za zaposlene	22.200,00	41.400,00			186,49		
32	**Materijalni rashodi**	**9.793.836,00**	**9.689.222,00**	**9.689.222,00**	**9.689.222,00**	**98,93**	**100,00**	**100,00**
321	Naknade troškova zaposlenima	3.100.300,00	3.069.394,00			99,00		
322	Rashodi za materijal i energiju	3.998.362,00	3.897.506,00			97,48		
323	Rashodi za usluge	2.110.435,00	2.054.441,00			97,35		
324	Naknade troškova osobama izvan radnog odnosa	6.712,00	12.800,00			190,70		
329	Ostali nespomenuti rashodi poslovanja	578.027,00	655.081,00			113,33		
34	**Financijski rashodi**	**9.450,00**	**10.260,00**	**10.260,00**	**10.260,00**	**108,57**	**100,00**	**100,00**
343	Ostali financijski rashodi	9.450,00	10.260,00			108,57		
38	**Ostali rashodi**	**500,00**	**500,00**	**500,00**	**500,00**	**100,00**	**100,00**	**100,00**
381	Tekuće donacije	500,00	500,00			100,00		
4	**Rashodi za nabavu nefinancijske imovine**	**4.171,00**	**4.000,00**	**4.000,00**	**4.000,00**	**95,90**	**100,00**	**100,00**
42	**Rashodi za nabavu proizvedene dugotrajne imovine**	**4.171,00**	**4.000,00**	**4.000,00**	**4.000,00**	**95,90**	**100,00**	**100,00**
424	Knjige, umjetnička djela i ostale izložbene vrijednosti	4.171,00	4.000,00			95,90		
5.4. DECENTRALIZIRANA SREDSTVA (OBVEZE)		**2.119.759,96**	**2.903.873,96**	**2.903.873,96**	**2.903.873,96**	**136,99**	**100,00**	**100,00**
3	**Rashodi poslovanja**	**2.119.759,96**	**2.903.873,96**	**2.903.873,96**	**2.903.873,96**	**136,99**	**100,00**	**100,00**
32	**Materijalni rashodi**	**1.569.759,96**	**2.353.873,96**	**2.353.873,96**	**2.353.873,96**	**149,95**	**100,00**	**100,00**
321	Naknade troškova zaposlenima	13.000,00	68.000,00			523,08		
322	Rashodi za materijal i energiju	1.007.759,96	1.100.113,96			109,16		
323	Rashodi za usluge	488.000,00	1.045.760,00			214,30		
329	Ostali nespomenuti rashodi poslovanja	61.000,00	140.000,00			229,51		
36	**Pomoći dane u inozemstvo i unutar općeg proračuna**	**550.000,00**	**550.000,00**	**550.000,00**	**550.000,00**	**100,00**	**100,00**	**100,00**
366	Pomoći proračunskim korisnicima drugih proračuna	550.000,00	550.000,00			100,00		

Aktivnost A600006 Financiranje iznad minimalnog standarda-osnovno školst		**142.208.202,19**	**152.062.100,85**	**152.092.378,77**	**152.092.378,77**	**106,93**	**100,02**	**100,00**
Izvor 3. VLASTITI PRIHODI		**725.853,28**	**531.030,41**	**561.308,33**	**561.308,33**	**73,16**	**105,70**	**100,00**
3.1. VLASTITI PRIHODI- PK		**493.853,28**	**450.030,41**	**480.308,33**	**480.308,33**	**91,13**	**106,73**	**100,00**
3	**Rashodi poslovanja**	**269.408,63**	**251.192,05**	**281.469,97**	**281.469,97**	**93,24**	**112,05**	**100,00**
31	**Rashodi za zaposlene**	**2.180,00**	**2.250,00**	**2.250,00**	**2.250,00**	**103,21**	**100,00**	**100,00**
311	Plaće (Bruto)	1.999,00	2.069,00			103,50		
312	Ostali rashodi za zaposlene	100,00	100,00			100,00		
313	Doprinosi na plaće	81,00	81,00			100,00		
32	**Materijalni rashodi**	**267.228,63**	**248.942,05**	**279.219,97**	**279.219,97**	**93,16**	**112,16**	**100,00**
321	Naknade troškova zaposlenima	5.700,00	5.400,00			94,74		
322	Rashodi za materijal i energiju	92.687,51	86.528,71			93,35		
323	Rashodi za usluge	32.375,00	37.475,00			115,75		
324	Naknade troškova osobama izvan radnog odnosa	35.977,92	29.516,79			82,04		
329	Ostali nespomenuti rashodi poslovanja	100.288,20	90.021,55			89,76		
4	**Rashodi za nabavu nefinancijske imovine**	**224.444,65**	**198.838,36**	**198.838,36**	**198.838,36**	**88,59**	**100,00**	**100,00**
42	**Rashodi za nabavu proizvedene dugotrajne imovine**	**224.444,65**	**198.838,36**	**198.838,36**	**198.838,36**	**88,59**	**100,00**	**100,00**
422	Postrojenja i oprema	193.364,84	165.058,55			85,36		
424	Knjige, umjetnička djela i ostale izložbene vrijednosti	31.079,81	33.779,81			108,69		
3.2. VLASTITI PRIHODI-BPŽ		**232.000,00**	**81.000,00**	**81.000,00**	**81.000,00**	**34,91**	**100,00**	**100,00**
3	**Rashodi poslovanja**	**167.000,00**	**56.000,00**	**56.000,00**	**56.000,00**	**33,53**	**100,00**	**100,00**
32	**Materijalni rashodi**	**167.000,00**	**56.000,00**	**56.000,00**	**56.000,00**	**33,53**	**100,00**	**100,00**
322	Rashodi za materijal i energiju	30.000,00	4.000,00			13,33		
323	Rashodi za usluge	100.000,00	15.000,00			15,00		
329	Ostali nespomenuti rashodi poslovanja	37.000,00	37.000,00			100,00		
4	**Rashodi za nabavu nefinancijske imovine**	**65.000,00**	**25.000,00**	**25.000,00**	**25.000,00**	**38,46**	**100,00**	**100,00**
42	**Rashodi za nabavu proizvedene dugotrajne imovine**	**65.000,00**	**25.000,00**	**25.000,00**	**25.000,00**	**38,46**	**100,00**	**100,00**
422	Postrojenja i oprema	60.000,00	20.000,00			33,33		
424	Knjige, umjetnička djela i ostale izložbene vrijednosti	5.000,00	5.000,00			100,00		
Izvor 4. PRIHODI ZA POSEBNE NAMJENE		**2.687.558,50**	**2.745.706,68**	**2.745.706,68**	**2.745.706,68**	**102,16**	**100,00**	**100,00**
4.2. PRIHODI ZA POSEBNE NAMJENE - PK		**2.687.558,50**	**2.745.706,68**	**2.745.706,68**	**2.745.706,68**	**102,16**	**100,00**	**100,00**
3	**Rashodi poslovanja**	**2.503.600,18**	**2.633.934,38**	**2.633.934,38**	**2.633.934,38**	**105,21**	**100,00**	**100,00**
32	**Materijalni rashodi**	**2.497.880,18**	**2.628.074,38**	**2.628.074,38**	**2.628.074,38**	**105,21**	**100,00**	**100,00**
321	Naknade troškova zaposlenima	50.800,00	56.600,00			111,42		
322	Rashodi za materijal i energiju	2.073.130,60	2.063.573,38			99,54		
323	Rashodi za usluge	143.813,81	208.036,00			144,66		
324	Naknade troškova osobama izvan radnog odnosa	21.100,00	23.350,00			110,66		
329	Ostali nespomenuti rashodi poslovanja	209.035,77	276.515,00			132,28		
34	**Financijski rashodi**	**360,00**	**360,00**	**360,00**	**360,00**	**100,00**	**100,00**	**100,00**
343	Ostali financijski rashodi	360,00	360,00			100,00		
38	**Ostali rashodi**	**5.360,00**	**5.500,00**	**5.500,00**	**5.500,00**	**102,61**	**100,00**	**100,00**
383	Kazne, penali i naknade štete	5.360,00	5.500,00			102,61		
4	**Rashodi za nabavu nefinancijske imovine**	**183.958,32**	**111.772,30**	**111.772,30**	**111.772,30**	**60,76**	**100,00**	**100,00**
42	**Rashodi za nabavu proizvedene dugotrajne imovine**	**179.958,32**	**107.772,30**	**107.772,30**	**107.772,30**	**59,89**	**100,00**	**100,00**
422	Postrojenja i oprema	172.458,32	104.272,30			60,46		
424	Knjige, umjetnička djela i ostale izložbene vrijednosti	7.500,00	3.500,00			46,67		
45	**Rashodi za dodatna ulaganja na nefinancijskoj imovini**	**4.000,00**	**4.000,00**	**4.000,00**	**4.000,00**	**100,00**	**100,00**	**100,00**
452	Dodatna ulaganja na postrojenjima i opremi	4.000,00	4.000,00			100,00		

Izvor 5. POMOĆI		**138.434.469,72**	**148.505.352,17**	**148.505.352,17**	**148.505.352,17**	**107,27**	**100,00**	**100,00**
5.1. POMOĆI - BPŽ		**0,00**	**38.200,00**	**38.200,00**	**38.200,00**	**0,00**	**100,00**	**100,00**
3	**Rashodi poslovanja**	**0,00**	**38.200,00**	**38.200,00**	**38.200,00**	**0,00**	**100,00**	**100,00**
31	**Rashodi za zaposlene**	**0,00**	**35.200,00**	**35.200,00**	**35.200,00**	**0,00**	**100,00**	**100,00**
311	Plaće (Bruto)	0,00	30.000,00			0,00		
313	Doprinosi na plaće	0,00	5.200,00			0,00		
32	**Materijalni rashodi**	**0,00**	**3.000,00**	**3.000,00**	**3.000,00**	**0,00**	**100,00**	**100,00**
321	Naknade troškova zaposlenima	0,00	3.000,00			0,00		
5.3. POMOĆI - PK		**138.434.469,72**	**148.467.152,17**	**148.467.152,17**	**148.467.152,17**	**107,25**	**100,00**	**100,00**
3	**Rashodi poslovanja**	**135.126.435,41**	**146.004.969,65**	**146.004.969,65**	**146.004.969,65**	**108,05**	**100,00**	**100,00**
31	**Rashodi za zaposlene**	**127.458.747,78**	**136.638.289,46**	**136.638.289,46**	**136.638.289,46**	**107,20**	**100,00**	**100,00**
311	Plaće (Bruto)	105.488.904,13	112.773.457,06			106,91		
312	Ostali rashodi za zaposlene	4.840.062,62	5.116.709,28			105,72		
313	Doprinosi na plaće	17.129.781,03	18.748.123,12			109,45		
32	**Materijalni rashodi**	**6.834.303,47**	**7.942.148,01**	**7.942.148,01**	**7.942.148,01**	**116,21**	**100,00**	**100,00**
321	Naknade troškova zaposlenima	4.914.461,99	5.225.430,38			106,33		
322	Rashodi za materijal i energiju	644.697,00	494.578,43			76,71		
323	Rashodi za usluge	296.641,00	294.410,00			99,25		
324	Naknade troškova osobama izvan radnog odnosa	300.088,00	190.378,00			63,44		
329	Ostali nespomenuti rashodi poslovanja	678.415,48	1.737.351,20			256,09		
34	**Financijski rashodi**	**0,00**	**297.361,68**	**297.361,68**	**297.361,68**	**0,00**	**100,00**	**100,00**
343	Ostali financijski rashodi	0,00	297.361,68			0,00		
37	**Naknade građanima i kućanstvima na temelju osiguranja i druge naknade**	**833.384,16**	**1.127.170,50**	**1.127.170,50**	**1.127.170,50**	**135,25**	**100,00**	**100,00**
372	Ostale naknade građanima i kućanstvima iz proračuna	833.384,16	1.127.170,50			135,25		
4	**Rashodi za nabavu nefinancijske imovine**	**3.308.034,31**	**2.462.182,52**	**2.462.182,52**	**2.462.182,52**	**74,43**	**100,00**	**100,00**
42	**Rashodi za nabavu proizvedene dugotrajne imovine**	**3.308.034,31**	**2.462.182,52**	**2.462.182,52**	**2.462.182,52**	**74,43**	**100,00**	**100,00**
421	Građevinski objekti	5.000,00	5.000,00			100,00		
422	Postrojenja i oprema	983.835,18	535.354,99			54,42		
424	Knjige, umjetnička djela i ostale izložbene vrijednosti	2.319.199,13	1.921.827,53			82,87		
Izvor 6. DONACIJE		**210.828,22**	**133.520,14**	**133.520,14**	**133.520,14**	**63,33**	**100,00**	**100,00**
6.2. DONACIJE - PK		**210.828,22**	**133.520,14**	**133.520,14**	**133.520,14**	**63,33**	**100,00**	**100,00**
3	**Rashodi poslovanja**	**85.526,20**	**94.240,45**	**94.240,45**	**94.240,45**	**110,19**	**100,00**	**100,00**
32	**Materijalni rashodi**	**85.526,20**	**94.240,45**	**94.240,45**	**94.240,45**	**110,19**	**100,00**	**100,00**
321	Naknade troškova zaposlenima	40.630,00	49.630,00			122,15		
322	Rashodi za materijal i energiju	24.253,45	20.336,75			83,85		
323	Rashodi za usluge	8.624,00	9.256,20			107,33		
324	Naknade troškova osobama izvan radnog odnosa	1.000,00	0,00			0,00		
329	Ostali nespomenuti rashodi poslovanja	11.018,75	15.017,50			136,29		
4	**Rashodi za nabavu nefinancijske imovine**	**125.302,02**	**39.279,69**	**39.279,69**	**39.279,69**	**31,35**	**100,00**	**100,00**
42	**Rashodi za nabavu proizvedene dugotrajne imovine**	**125.302,02**	**39.279,69**	**39.279,69**	**39.279,69**	**31,35**	**100,00**	**100,00**
422	Postrojenja i oprema	77.411,16	34.529,69			44,61		
423	Prijevozna sredstva	37.140,86	0,00			0,00		
424	Knjige, umjetnička djela i ostale izložbene vrijednosti	10.750,00	4.750,00			44,19		

Izvor 7. PRIHODI OD PRODAJE ILI ZAMJENE NEFIN. IMOVINE		**149.492,47**	**146.491,45**	**146.491,45**	**146.491,45**	**97,99**	**100,00**	**100,00**
7.2. PRIHODI OD PRODAJE NEFINANCIJSKE IMOVINE -PK		**149.492,47**	**146.491,45**	**146.491,45**	**146.491,45**	**97,99**	**100,00**	**100,00**
3	**Rashodi poslovanja**	**14.459,45**	**14.459,45**	**14.459,45**	**14.459,45**	**100,00**	**100,00**	**100,00**
32	**Materijalni rashodi**	**14.459,45**	**14.459,45**	**14.459,45**	**14.459,45**	**100,00**	**100,00**	**100,00**
322	Rashodi za materijal i energiju	14.459,45	14.459,45			100,00		
4	**Rashodi za nabavu nefinancijske imovine**	**135.033,02**	**132.032,00**	**132.032,00**	**132.032,00**	**97,78**	**100,00**	**100,00**
42	**Rashodi za nabavu proizvedene dugotrajne imovine**	**105.033,02**	**102.032,00**	**102.032,00**	**102.032,00**	**97,14**	**100,00**	**100,00**
421	Građevinski objekti	25.000,00	25.000,00			100,00		
422	Postrojenja i oprema	75.033,02	72.032,00			96,00		
424	Knjige, umjetnička djela i ostale izložbene vrijednosti	5.000,00	5.000,00			100,00		
45	**Rashodi za dodatna ulaganja na nefinancijskoj imovini**	**30.000,00**	**30.000,00**	**30.000,00**	**30.000,00**	**100,00**	**100,00**	**100,00**
451	Dodatna ulaganja na građevinskim objektima	30.000,00	30.000,00			100,00		
Aktivnost A600007 Financiranje iznad minimalnog standarda-srednje školstv		**96.118.573,45**	**101.421.279,34**	**101.421.279,34**	**101.421.279,34**	**105,52**	**100,00**	**100,00**
Izvor 3. VLASTITI PRIHODI		**4.547.362,03**	**4.004.023,76**	**4.004.023,76**	**4.004.023,76**	**88,05**	**100,00**	**100,00**
3.1. VLASTITI PRIHODI- PK		**4.319.162,03**	**3.845.823,76**	**3.845.823,76**	**3.845.823,76**	**89,04**	**100,00**	**100,00**
3	**Rashodi poslovanja**	**3.749.262,03**	**3.290.623,76**	**3.290.623,76**	**3.290.623,76**	**87,77**	**100,00**	**100,00**
31	**Rashodi za zaposlene**	**77.700,00**	**163.200,00**	**163.200,00**	**163.200,00**	**210,04**	**100,00**	**100,00**
311	Plaće (Bruto)	68.375,00	153.875,00			225,05		
313	Doprinosi na plaće	9.325,00	9.325,00			100,00		
32	**Materijalni rashodi**	**3.671.562,03**	**3.126.623,76**	**3.126.623,76**	**3.126.623,76**	**85,16**	**100,00**	**100,00**
321	Naknade troškova zaposlenima	82.100,00	89.561,73			109,09		
322	Rashodi za materijal i energiju	830.712,03	683.212,03			82,24		
323	Rashodi za usluge	957.800,00	871.800,00			91,02		
324	Naknade troškova osobama izvan radnog odnosa	1.464.700,00	1.004.200,00			68,56		
329	Ostali nespomenuti rashodi poslovanja	336.250,00	477.850,00			142,11		
34	**Financijski rashodi**	**0,00**	**300,00**	**300,00**	**300,00**	**0,00**	**100,00**	**100,00**
343	Ostali financijski rashodi	0,00	300,00			0,00		
38	**Ostali rashodi**	**0,00**	**500,00**	**500,00**	**500,00**	**0,00**	**100,00**	**100,00**
381	Tekuće donacije	0,00	500,00			0,00		
4	**Rashodi za nabavu nefinancijske imovine**	**569.900,00**	**555.200,00**	**555.200,00**	**555.200,00**	**97,42**	**100,00**	**100,00**
42	**Rashodi za nabavu proizvedene dugotrajne imovine**	**539.900,00**	**520.200,00**	**520.200,00**	**520.200,00**	**96,35**	**100,00**	**100,00**
422	Postrojenja i oprema	518.400,00	507.700,00			97,94		
423	Prijevozna sredstva	5.000,00	0,00			0,00		
424	Knjige, umjetnička djela i ostale izložbene vrijednosti	15.000,00	11.000,00			73,33		
426	Nematerijalna proizvedena imovina	1.500,00	1.500,00			100,00		
45	**Rashodi za dodatna ulaganja na nefinancijskoj imovini**	**30.000,00**	**35.000,00**	**35.000,00**	**35.000,00**	**116,67**	**100,00**	**100,00**
451	Dodatna ulaganja na građevinskim objektima	10.000,00	15.000,00			150,00		
452	Dodatna ulaganja na postrojenjima i opremi	20.000,00	20.000,00			100,00		

3.2. VLASTITI PRIHODI-BPŽ		**228.200,00**	**158.200,00**	**158.200,00**	**158.200,00**	**69,33**	**100,00**	**100,00**
3	**Rashodi poslovanja**	**185.200,00**	**135.200,00**	**135.200,00**	**135.200,00**	**73,00**	**100,00**	**100,00**
32	**Materijalni rashodi**	**155.200,00**	**85.200,00**	**85.200,00**	**85.200,00**	**54,90**	**100,00**	**100,00**
322	Rashodi za materijal i energiju	25.000,00	5.000,00			20,00		
323	Rashodi za usluge	76.200,00	76.200,00			100,00		
329	Ostali nespomenuti rashodi poslovanja	54.000,00	4.000,00			7,41		
37	**Naknade građanima i kućanstvima na temelju osiguranja i druge naknade**	**30.000,00**	**50.000,00**	**50.000,00**	**50.000,00**	**166,67**	**100,00**	**100,00**
372	Ostale naknade građanima i kućanstvima iz proračuna	30.000,00	50.000,00			166,67		
4	**Rashodi za nabavu nefinancijske imovine**	**43.000,00**	**23.000,00**	**23.000,00**	**23.000,00**	**53,49**	**100,00**	**100,00**
42	**Rashodi za nabavu proizvedene dugotrajne imovine**	**43.000,00**	**23.000,00**	**23.000,00**	**23.000,00**	**53,49**	**100,00**	**100,00**
422	Postrojenja i oprema	40.000,00	20.000,00			50,00		
424	Knjige, umjetnička djela i ostale izložbene vrijednosti	3.000,00	3.000,00			100,00		
Izvor 4. PRIHODI ZA POSEBNE NAMJENE		**411.500,00**	**324.763,72**	**324.763,72**	**324.763,72**	**78,92**	**100,00**	**100,00**
4.2. PRIHODI ZA POSEBNE NAMJENE - PK		**411.500,00**	**324.763,72**	**324.763,72**	**324.763,72**	**78,92**	**100,00**	**100,00**
3	**Rashodi poslovanja**	**394.500,00**	**294.420,00**	**294.420,00**	**294.420,00**	**74,63**	**100,00**	**100,00**
31	**Rashodi za zaposlene**	**1.500,00**	**2.500,00**	**2.500,00**	**2.500,00**	**166,67**	**100,00**	**100,00**
312	Ostali rashodi za zaposlene	1.500,00	2.500,00			166,67		
32	**Materijalni rashodi**	**393.000,00**	**291.920,00**	**291.920,00**	**291.920,00**	**74,28**	**100,00**	**100,00**
321	Naknade troškova zaposlenima	36.100,00	28.100,00			77,84		
322	Rashodi za materijal i energiju	51.000,00	70.240,00			137,73		
323	Rashodi za usluge	158.000,00	54.100,00			34,24		
324	Naknade troškova osobama izvan radnog odnosa	15.500,00	7.000,00			45,16		
329	Ostali nespomenuti rashodi poslovanja	132.400,00	132.480,00			100,06		
4	**Rashodi za nabavu nefinancijske imovine**	**17.000,00**	**30.343,72**	**30.343,72**	**30.343,72**	**178,49**	**100,00**	**100,00**
42	**Rashodi za nabavu proizvedene dugotrajne imovine**	**17.000,00**	**15.000,00**	**15.000,00**	**15.000,00**	**88,24**	**100,00**	**100,00**
422	Postrojenja i oprema	15.000,00	13.000,00			86,67		
424	Knjige, umjetnička djela i ostale izložbene vrijednosti	2.000,00	2.000,00			100,00		
45	**Rashodi za dodatna ulaganja na nefinancijskoj imovini**	**0,00**	**15.343,72**	**15.343,72**	**15.343,72**	**0,00**	**100,00**	**100,00**
451	Dodatna ulaganja na građevinskim objektima	0,00	15.343,72			0,00		

Izvor 5. POMOĆI		**90.707.311,42**	**96.621.816,62**	**96.621.816,62**	**96.621.816,62**	**106,52**	**100,00**	**100,00**
5.3. POMOĆI - PK		**90.707.311,42**	**96.621.816,62**	**96.621.816,62**	**96.621.816,62**	**106,52**	**100,00**	**100,00**
3	**Rashodi poslovanja**	**90.169.511,42**	**96.132.872,62**	**96.132.872,62**	**96.132.872,62**	**106,61**	**100,00**	**100,00**
31	**Rashodi za zaposlene**	**87.260.425,17**	**93.174.548,87**	**93.174.548,87**	**93.174.548,87**	**106,78**	**100,00**	**100,00**
311	Plaće (Bruto)	73.280.045,03	78.309.954,87			106,86		
312	Ostali rashodi za zaposlene	2.511.246,33	2.724.011,00			108,47		
313	Doprinosi na plaće	11.469.133,81	12.140.583,00			105,85		
32	**Materijalni rashodi**	**2.907.086,25**	**2.801.823,75**	**2.801.823,75**	**2.801.823,75**	**96,38**	**100,00**	**100,00**
321	Naknade troškova zaposlenima	1.529.363,90	1.441.363,90			94,25		
322	Rashodi za materijal i energiju	344.200,00	278.500,00			80,91		
323	Rashodi za usluge	477.242,00	468.542,00			98,18		
324	Naknade troškova osobama izvan radnog odnosa	125.762,85	75.692,85			60,19		
329	Ostali nespomenuti rashodi poslovanja	430.517,50	537.725,00			124,90		
34	**Financijski rashodi**	**2.000,00**	**156.500,00**	**156.500,00**	**156.500,00**	**7.825,00**	**100,00**	**100,00**
343	Ostali financijski rashodi	2.000,00	156.500,00			7.825,00		
4	**Rashodi za nabavu nefinancijske imovine**	**537.800,00**	**488.944,00**	**488.944,00**	**488.944,00**	**90,92**	**100,00**	**100,00**
42	**Rashodi za nabavu proizvedene dugotrajne imovine**	**537.800,00**	**488.944,00**	**488.944,00**	**488.944,00**	**90,92**	**100,00**	**100,00**
422	Postrojenja i oprema	440.800,00	400.500,00			90,86		
424	Knjige, umjetnička djela i ostale izložbene vrijednosti	97.000,00	88.444,00			91,18		
Izvor 6. DONACIJE		**446.900,00**	**463.890,24**	**463.890,24**	**463.890,24**	**103,80**	**100,00**	**100,00**
6.2. DONACIJE - PK		**446.900,00**	**463.890,24**	**463.890,24**	**463.890,24**	**103,80**	**100,00**	**100,00**
3	**Rashodi poslovanja**	**266.900,00**	**401.890,24**	**401.890,24**	**401.890,24**	**150,58**	**100,00**	**100,00**
32	**Materijalni rashodi**	**257.500,00**	**398.890,24**	**398.890,24**	**398.890,24**	**154,91**	**100,00**	**100,00**
321	Naknade troškova zaposlenima	25.500,00	22.000,00			86,27		
322	Rashodi za materijal i energiju	106.070,00	199.390,24			187,98		
323	Rashodi za usluge	68.960,00	102.000,00			147,91		
324	Naknade troškova osobama izvan radnog odnosa	6.000,00	0,00			0,00		
329	Ostali nespomenuti rashodi poslovanja	50.970,00	75.500,00			148,13		
38	**Ostali rashodi**	**9.400,00**	**3.000,00**	**3.000,00**	**3.000,00**	**31,91**	**100,00**	**100,00**
381	Tekuće donacije	9.400,00	3.000,00			31,91		
4	**Rashodi za nabavu nefinancijske imovine**	**180.000,00**	**62.000,00**	**62.000,00**	**62.000,00**	**34,44**	**100,00**	**100,00**
42	**Rashodi za nabavu proizvedene dugotrajne imovine**	**180.000,00**	**62.000,00**	**62.000,00**	**62.000,00**	**34,44**	**100,00**	**100,00**
422	Postrojenja i oprema	174.000,00	56.000,00			32,18		
424	Knjige, umjetnička djela i ostale izložbene vrijednosti	6.000,00	6.000,00			100,00		

Izvor 7. PRIHODI OD PRODAJE ILI ZAMJENE NEFIN. IMOVINE		**5.500,00**	**6.785,00**	**6.785,00**	**6.785,00**	**123,36**	**100,00**	**100,00**
7.2. PRIHODI OD PRODAJE NEFINANCIJSKE IMOVINE -PK		**5.500,00**	**6.785,00**	**6.785,00**	**6.785,00**	**123,36**	**100,00**	**100,00**
3	**Rashodi poslovanja**	**4.000,00**	**4.000,00**	**4.000,00**	**4.000,00**	**100,00**	**100,00**	**100,00**
32	**Materijalni rashodi**	**4.000,00**	**4.000,00**	**4.000,00**	**4.000,00**	**100,00**	**100,00**	**100,00**
322	Rashodi za materijal i energiju	4.000,00	4.000,00			100,00		
4	**Rashodi za nabavu nefinancijske imovine**	**1.500,00**	**2.785,00**	**2.785,00**	**2.785,00**	**185,67**	**100,00**	**100,00**
42	**Rashodi za nabavu proizvedene dugotrajne imovine**	**1.500,00**	**2.785,00**	**2.785,00**	**2.785,00**	**185,67**	**100,00**	**100,00**
422	Postrojenja i oprema	1.500,00	2.785,00			185,67		
Aktivnost A600008 Javne potrebe u školstvu		**20.835.000,00**	**22.249.000,00**	**22.249.000,00**	**22.249.000,00**	**106,79**	**100,00**	**100,00**
Izvor 1. OPĆI PRIHODI I PRIMICI		**3.835.000,00**	**4.249.000,00**	**4.249.000,00**	**4.249.000,00**	**110,80**	**100,00**	**100,00**
1.1. OPĆI PRIHODI I PRIMICI		**3.835.000,00**	**4.249.000,00**	**4.249.000,00**	**4.249.000,00**	**110,80**	**100,00**	**100,00**
3	**Rashodi poslovanja**	**3.835.000,00**	**4.249.000,00**	**4.249.000,00**	**4.249.000,00**	**110,80**	**100,00**	**100,00**
36	**Pomoći dane u inozemstvo i unutar općeg proračuna**	**2.080.000,00**	**2.280.000,00**	**2.280.000,00**	**2.280.000,00**	**109,62**	**100,00**	**100,00**
366	Pomoći proračunskim korisnicima drugih proračuna	2.080.000,00	2.280.000,00			109,62		
37	**Naknade građanima i kućanstvima na temelju osiguranja i druge naknade**	**1.480.000,00**	**1.694.000,00**	**1.694.000,00**	**1.694.000,00**	**114,46**	**100,00**	**100,00**
372	Ostale naknade građanima i kućanstvima iz proračuna	1.480.000,00	1.694.000,00			114,46		
38	**Ostali rashodi**	**275.000,00**	**275.000,00**	**275.000,00**	**275.000,00**	**100,00**	**100,00**	**100,00**
381	Tekuće donacije	275.000,00	275.000,00			100,00		
Izvor 5. POMOĆI		**17.000.000,00**	**18.000.000,00**	**18.000.000,00**	**18.000.000,00**	**105,88**	**100,00**	**100,00**
5.1. POMOĆI - BPŽ		**17.000.000,00**	**18.000.000,00**	**18.000.000,00**	**18.000.000,00**	**105,88**	**100,00**	**100,00**
3	**Rashodi poslovanja**	**17.000.000,00**	**18.000.000,00**	**18.000.000,00**	**18.000.000,00**	**105,88**	**100,00**	**100,00**
37	**Naknade građanima i kućanstvima na temelju osiguranja i druge naknade**	**17.000.000,00**	**18.000.000,00**	**18.000.000,00**	**18.000.000,00**	**105,88**	**100,00**	**100,00**
372	Ostale naknade građanima i kućanstvima iz proračuna	17.000.000,00	18.000.000,00			105,88		
Aktivnost A600009 Natjecanja učenika osnovnih i srednjih škola		**220.450,00**	**220.450,00**	**220.450,00**	**220.450,00**	**100,00**	**100,00**	**100,00**
Izvor 1. OPĆI PRIHODI I PRIMICI		**220.450,00**	**220.450,00**	**220.450,00**	**220.450,00**	**100,00**	**100,00**	**100,00**
1.1. OPĆI PRIHODI I PRIMICI		**220.450,00**	**220.450,00**	**220.450,00**	**220.450,00**	**100,00**	**100,00**	**100,00**
3	**Rashodi poslovanja**	**220.450,00**	**220.450,00**	**220.450,00**	**220.450,00**	**100,00**	**100,00**	**100,00**
32	**Materijalni rashodi**	**220.450,00**	**220.450,00**	**220.450,00**	**220.450,00**	**100,00**	**100,00**	**100,00**
322	Rashodi za materijal i energiju	31.000,00	31.000,00			100,00		
323	Rashodi za usluge	31.000,00	31.000,00			100,00		
324	Naknade troškova osobama izvan radnog odnosa	45.450,00	45.450,00			100,00		
329	Ostali nespomenuti rashodi poslovanja	113.000,00	113.000,00			100,00		

Aktivnost A600010 EU projekti		**3.572.147,50**	**2.112.403,50**	**2.112.403,50**	**2.112.403,50**	**59,14**	**100,00**	**100,00**
Izvor 5. POMOĆI		**3.572.147,50**	**2.112.403,50**	**2.112.403,50**	**2.112.403,50**	**59,14**	**100,00**	**100,00**
5.3. POMOĆI - PK		**3.572.147,50**	**2.112.403,50**	**2.112.403,50**	**2.112.403,50**	**59,14**	**100,00**	**100,00**
3	**Rashodi poslovanja**	**3.374.000,00**	**1.974.256,00**	**1.974.256,00**	**1.974.256,00**	**58,51**	**100,00**	**100,00**
31	**Rashodi za zaposlene**	**50.000,00**	**50.000,00**	**50.000,00**	**50.000,00**	**100,00**	**100,00**	**100,00**
311	Plaće (Bruto)	50.000,00	50.000,00			100,00		
32	**Materijalni rashodi**	**3.324.000,00**	**1.924.256,00**	**1.924.256,00**	**1.924.256,00**	**57,89**	**100,00**	**100,00**
321	Naknade troškova zaposlenima	1.388.000,00	1.007.000,00			72,55		
322	Rashodi za materijal i energiju	7.000,00	27.000,00			385,71		
323	Rashodi za usluge	562.500,00	280.500,00			49,87		
324	Naknade troškova osobama izvan radnog odnosa	1.344.000,00	521.000,00			38,76		
329	Ostali nespomenuti rashodi poslovanja	22.500,00	88.756,00			394,47		
4	**Rashodi za nabavu nefinancijske imovine**	**198.147,50**	**138.147,50**	**138.147,50**	**138.147,50**	**69,72**	**100,00**	**100,00**
42	**Rashodi za nabavu proizvedene dugotrajne imovine**	**198.147,50**	**138.147,50**	**138.147,50**	**138.147,50**	**69,72**	**100,00**	**100,00**
422	Postrojenja i oprema	198.147,50	138.147,50			69,72		
Aktivnost A600011 Pomoćnici u nastavi		**2.783.388,81**	**3.651.805,22**	**3.651.805,22**	**3.651.805,22**	**131,20**	**100,00**	**100,00**
Izvor 1. OPĆI PRIHODI I PRIMICI		**3.550,00**	**335.563,00**	**335.563,00**	**335.563,00**	**9.452,48**	**100,00**	**100,00**
1.1. OPĆI PRIHODI I PRIMICI		**3.550,00**	**335.563,00**	**335.563,00**	**335.563,00**	**9.452,48**	**100,00**	**100,00**
3	**Rashodi poslovanja**	**3.550,00**	**335.563,00**	**335.563,00**	**335.563,00**	**9.452,48**	**100,00**	**100,00**
31	**Rashodi za zaposlene**	**0,00**	**335.563,00**	**335.563,00**	**335.563,00**	**0,00**	**100,00**	**100,00**
311	Plaće (Bruto)	0,00	250.000,00			0,00		
312	Ostali rashodi za zaposlene	0,00	35.563,00			0,00		
313	Doprinosi na plaće	0,00	50.000,00			0,00		
32	**Materijalni rashodi**	**3.550,00**	**0,00**	**0,00**	**0,00**	**0,00**	**0,00**	**0,00**
323	Rashodi za usluge	550,00	0,00			0,00		
329	Ostali nespomenuti rashodi poslovanja	3.000,00	0,00			0,00		
Izvor 5. POMOĆI		**2.779.838,81**	**3.316.242,22**	**3.316.242,22**	**3.316.242,22**	**119,30**	**100,00**	**100,00**
5.1. POMOĆI - BPŽ		**2.779.838,81**	**3.316.242,22**	**3.316.242,22**	**3.316.242,22**	**119,30**	**100,00**	**100,00**
3	**Rashodi poslovanja**	**2.779.838,81**	**3.316.242,22**	**3.316.242,22**	**3.316.242,22**	**119,30**	**100,00**	**100,00**
31	**Rashodi za zaposlene**	**2.513.790,06**	**3.017.277,47**	**3.017.277,47**	**3.017.277,47**	**120,03**	**100,00**	**100,00**
311	Plaće (Bruto)	2.024.228,28	2.412.719,57			119,19		
312	Ostali rashodi za zaposlene	163.000,00	197.000,00			120,86		
313	Doprinosi na plaće	326.561,78	407.557,90			124,80		
32	**Materijalni rashodi**	**266.048,75**	**298.964,75**	**298.964,75**	**298.964,75**	**112,37**	**100,00**	**100,00**
321	Naknade troškova zaposlenima	249.119,75	270.189,75			108,46		
323	Rashodi za usluge	16.929,00	28.775,00			169,97		
Aktivnost A600012 Osiguranje školske prehrane za djecu u riziku od siromaš		**1.149.020,47**	**1.305.144,09**	**1.305.144,09**	**1.305.144,09**	**113,59**	**100,00**	**100,00**
Izvor 5. POMOĆI		**1.149.020,47**	**1.305.144,09**	**1.305.144,09**	**1.305.144,09**	**113,59**	**100,00**	**100,00**
5.1. POMOĆI - BPŽ		**1.149.020,47**	**1.305.144,09**	**1.305.144,09**	**1.305.144,09**	**113,59**	**100,00**	**100,00**
3	**Rashodi poslovanja**	**1.149.020,47**	**1.305.144,09**	**1.305.144,09**	**1.305.144,09**	**113,59**	**100,00**	**100,00**
32	**Materijalni rashodi**	**1.149.020,47**	**1.305.144,09**	**1.305.144,09**	**1.305.144,09**	**113,59**	**100,00**	**100,00**
322	Rashodi za materijal i energiju	1.149.020,47	1.305.144,09			113,59		

Aktivnost A600014 Projekt "Školska shema"		**526.838,35**	**577.856,17**	**577.856,17**	**577.856,17**	**109,68**	**100,00**	**100,00**
Izvor 5. POMOĆI		**526.838,35**	**577.856,17**	**577.856,17**	**577.856,17**	**109,68**	**100,00**	**100,00**
5.1. POMOĆI - BPŽ		**526.838,35**	**577.856,17**	**577.856,17**	**577.856,17**	**109,68**	**100,00**	**100,00**
3	**Rashodi poslovanja**	**526.838,35**	**577.856,17**	**577.856,17**	**577.856,17**	**109,68**	**100,00**	**100,00**
32	**Materijalni rashodi**	**516.838,35**	**567.856,17**	**567.856,17**	**567.856,17**	**109,87**	**100,00**	**100,00**
322	Rashodi za materijal i energiju	516.838,35	567.856,17			109,87		
36	**Pomoći dane u inozemstvo i unutar općeg proračuna**	**10.000,00**	**10.000,00**	**10.000,00**	**10.000,00**	**100,00**	**100,00**	**100,00**
366	Pomoći proračunskim korisnicima drugih proračuna	10.000,00	10.000,00			100,00		
Aktivnost A600017 Projekt "Unaprjeđenje materijalnih uvjeta u OŠ i SŠ"		**0,00**	**62.685,00**	**62.685,00**	**62.685,00**	**0,00**	**100,00**	**100,00**
Izvor 5. POMOĆI		**0,00**	**62.685,00**	**62.685,00**	**62.685,00**	**0,00**	**100,00**	**100,00**
5.1. POMOĆI - BPŽ		**0,00**	**62.685,00**	**62.685,00**	**62.685,00**	**0,00**	**100,00**	**100,00**
4	**Rashodi za nabavu nefinancijske imovine**	**0,00**	**62.685,00**	**62.685,00**	**62.685,00**	**0,00**	**100,00**	**100,00**
45	**Rashodi za dodatna ulaganja na nefinancijskoj imovini**	**0,00**	**62.685,00**	**62.685,00**	**62.685,00**	**0,00**	**100,00**	**100,00**
451	Dodatna ulaganja na građevinskim objektima	0,00	62.685,00			0,00		
Aktivnost A600027 Projekt "Medni dan "		**26.806,00**	**27.109,00**	**27.109,00**	**27.109,00**	**101,13**	**100,00**	**100,00**
Izvor 5. POMOĆI		**26.806,00**	**27.109,00**	**27.109,00**	**27.109,00**	**101,13**	**100,00**	**100,00**
5.1. POMOĆI - BPŽ		**26.806,00**	**27.109,00**	**27.109,00**	**27.109,00**	**101,13**	**100,00**	**100,00**
3	**Rashodi poslovanja**	**26.806,00**	**27.109,00**	**27.109,00**	**27.109,00**	**101,13**	**100,00**	**100,00**
32	**Materijalni rashodi**	**26.806,00**	**27.109,00**	**27.109,00**	**27.109,00**	**101,13**	**100,00**	**100,00**
322	Rashodi za materijal i energiju	26.806,00	27.109,00			101,13		
Kapitalni projekt K600003 Ulaganja u osnovne škole		**8.545.797,74**	**4.440.420,66**	**4.440.420,66**	**4.440.420,66**	**51,96**	**100,00**	**100,00**
Izvor 5. POMOĆI		**8.545.797,74**	**4.440.420,66**	**4.440.420,66**	**4.440.420,66**	**51,96**	**100,00**	**100,00**
5.4. DECENTRALIZIRANA SREDSTVA (OBVEZE)		**8.545.797,74**	**4.440.420,66**	**4.440.420,66**	**4.440.420,66**	**51,96**	**100,00**	**100,00**
4	**Rashodi za nabavu nefinancijske imovine**	**8.545.797,74**	**4.440.420,66**	**4.440.420,66**	**4.440.420,66**	**51,96**	**100,00**	**100,00**
42	**Rashodi za nabavu proizvedene dugotrajne imovine**	**4.242.071,74**	**4.140.420,66**	**4.140.420,66**	**4.140.420,66**	**97,60**	**100,00**	**100,00**
421	Građevinski objekti	4.032.071,74	3.160.420,66			78,38		
422	Postrojenja i oprema	210.000,00	980.000,00			466,67		
45	**Rashodi za dodatna ulaganja na nefinancijskoj imovini**	**4.303.726,00**	**300.000,00**	**300.000,00**	**300.000,00**	**6,97**	**100,00**	**100,00**
451	Dodatna ulaganja na građevinskim objektima	4.303.726,00	300.000,00			6,97		
Kapitalni projekt K600005 Ulaganja u srednje škole		**3.627.034,04**	**2.578.162,53**	**2.578.162,53**	**2.578.162,53**	**71,08**	**100,00**	**100,00**
Izvor 5. POMOĆI		**3.627.034,04**	**2.578.162,53**	**2.578.162,53**	**2.578.162,53**	**71,08**	**100,00**	**100,00**
5.4. DECENTRALIZIRANA SREDSTVA (OBVEZE)		**3.627.034,04**	**2.578.162,53**	**2.578.162,53**	**2.578.162,53**	**71,08**	**100,00**	**100,00**
4	**Rashodi za nabavu nefinancijske imovine**	**3.627.034,04**	**2.578.162,53**	**2.578.162,53**	**2.578.162,53**	**71,08**	**100,00**	**100,00**
42	**Rashodi za nabavu proizvedene dugotrajne imovine**	**3.228.871,51**	**2.480.000,00**	**2.480.000,00**	**2.480.000,00**	**76,81**	**100,00**	**100,00**
421	Građevinski objekti	3.048.871,51	2.000.000,00			65,60		
422	Postrojenja i oprema	180.000,00	480.000,00			266,67		
45	**Rashodi za dodatna ulaganja na nefinancijskoj imovini**	**398.162,53**	**98.162,53**	**98.162,53**	**98.162,53**	**24,65**	**100,00**	**100,00**
451	Dodatna ulaganja na građevinskim objektima	398.162,53	98.162,53			24,65		

Kapitalni projekt K600016 Energetska obnova školskih objekata		**3.306.807,96**	**3.306.807,96**	**3.306.807,96**	**3.306.807,96**	**100,00**	**100,00**	**100,00**
Izvor 5. POMOĆI		**3.306.807,96**	**3.306.807,96**	**3.306.807,96**	**3.306.807,96**	**100,00**	**100,00**	**100,00**
5.1. POMOĆI - BPŽ		**3.306.807,96**	**3.306.807,96**	**3.306.807,96**	**3.306.807,96**	**100,00**	**100,00**	**100,00**
4	**Rashodi za nabavu nefinancijske imovine**	**3.306.807,96**	**3.306.807,96**	**3.306.807,96**	**3.306.807,96**	**100,00**	**100,00**	**100,00**
45	**Rashodi za dodatna ulaganja na nefinancijskoj imovini**	**3.306.807,96**	**3.306.807,96**	**3.306.807,96**	**3.306.807,96**	**100,00**	**100,00**	**100,00**
451	Dodatna ulaganja na građevinskim objektima	3.306.807,96	3.306.807,96			100,00		
Kapitalni projekt K600027 Energetska obnova OŠ M.A.Relković Davor		**30.600,00**	**0,00**	**0,00**	**0,00**	**0,00**	**0,00**	**0,00**
Izvor 5. POMOĆI		**30.600,00**	**0,00**	**0,00**	**0,00**	**0,00**	**0,00**	**0,00**
5.1. POMOĆI - BPŽ		**30.600,00**	**0,00**	**0,00**	**0,00**	**0,00**	**0,00**	**0,00**
3	**Rashodi poslovanja**	**30.600,00**	**0,00**	**0,00**	**0,00**	**0,00**	**0,00**	**0,00**
31	**Rashodi za zaposlene**	**20.800,00**	**0,00**	**0,00**	**0,00**	**0,00**	**0,00**	**0,00**
311	Plaće (Bruto)	20.800,00	0,00			0,00		
32	**Materijalni rashodi**	**9.800,00**	**0,00**	**0,00**	**0,00**	**0,00**	**0,00**	**0,00**
323	Rashodi za usluge	9.800,00	0,00			0,00		
Kapitalni projekt K600028 Energetska obnova OŠ V.Car Emin Donji Andrijev		**30.100,00**	**0,00**	**0,00**	**0,00**	**0,00**	**0,00**	**0,00**
Izvor 5. POMOĆI		**30.100,00**	**0,00**	**0,00**	**0,00**	**0,00**	**0,00**	**0,00**
5.1. POMOĆI - BPŽ		**30.100,00**	**0,00**	**0,00**	**0,00**	**0,00**	**0,00**	**0,00**
3	**Rashodi poslovanja**	**30.100,00**	**0,00**	**0,00**	**0,00**	**0,00**	**0,00**	**0,00**
31	**Rashodi za zaposlene**	**20.800,00**	**0,00**	**0,00**	**0,00**	**0,00**	**0,00**	**0,00**
311	Plaće (Bruto)	20.800,00	0,00			0,00		
32	**Materijalni rashodi**	**9.300,00**	**0,00**	**0,00**	**0,00**	**0,00**	**0,00**	**0,00**
323	Rashodi za usluge	9.300,00	0,00			0,00		
Kapitalni projekt K600029 Energetska obnova Gimnazija Nova Gradiška		**2.056.164,00**	**0,00**	**0,00**	**0,00**	**0,00**	**0,00**	**0,00**
Izvor 5. POMOĆI		**2.056.164,00**	**0,00**	**0,00**	**0,00**	**0,00**	**0,00**	**0,00**
5.1. POMOĆI - BPŽ		**2.056.164,00**	**0,00**	**0,00**	**0,00**	**0,00**	**0,00**	**0,00**
3	**Rashodi poslovanja**	**34.100,00**	**0,00**	**0,00**	**0,00**	**0,00**	**0,00**	**0,00**
31	**Rashodi za zaposlene**	**24.800,00**	**0,00**	**0,00**	**0,00**	**0,00**	**0,00**	**0,00**
311	Plaće (Bruto)	20.800,00	0,00			0,00		
313	Doprinosi na plaće	4.000,00	0,00			0,00		
32	**Materijalni rashodi**	**9.300,00**	**0,00**	**0,00**	**0,00**	**0,00**	**0,00**	**0,00**
323	Rashodi za usluge	9.300,00	0,00			0,00		
4	**Rashodi za nabavu nefinancijske imovine**	**2.022.064,00**	**0,00**	**0,00**	**0,00**	**0,00**	**0,00**	**0,00**
45	**Rashodi za dodatna ulaganja na nefinancijskoj imovini**	**2.022.064,00**	**0,00**	**0,00**	**0,00**	**0,00**	**0,00**	**0,00**
451	Dodatna ulaganja na građevinskim objektima	2.022.064,00	0,00			0,00		

Kapitalni projekt K600030 Energetska obnova O.Š.LJ.Gaj Nova Gradiška		**1.566.974,00**	**0,00**	**0,00**	**0,00**	**0,00**	**0,00**	**0,00**
Izvor 5. POMOĆI		**1.566.974,00**	**0,00**	**0,00**	**0,00**	**0,00**	**0,00**	**0,00**
5.1. POMOĆI - BPŽ		**1.566.974,00**	**0,00**	**0,00**	**0,00**	**0,00**	**0,00**	**0,00**
3	**Rashodi poslovanja**	**34.300,00**	**0,00**	**0,00**	**0,00**	**0,00**	**0,00**	**0,00**
31	**Rashodi za zaposlene**	**24.300,00**	**0,00**	**0,00**	**0,00**	**0,00**	**0,00**	**0,00**
311	Plaće (Bruto)	20.800,00	0,00			0,00		
313	Doprinosi na plaće	3.500,00	0,00			0,00		
32	**Materijalni rashodi**	**10.000,00**	**0,00**	**0,00**	**0,00**	**0,00**	**0,00**	**0,00**
323	Rashodi za usluge	10.000,00	0,00			0,00		
4	**Rashodi za nabavu nefinancijske imovine**	**1.532.674,00**	**0,00**	**0,00**	**0,00**	**0,00**	**0,00**	**0,00**
45	**Rashodi za dodatna ulaganja na nefinancijskoj imovini**	**1.532.674,00**	**0,00**	**0,00**	**0,00**	**0,00**	**0,00**	**0,00**
451	Dodatna ulaganja na građevinskim objektima	1.532.674,00	0,00			0,00		
Kapitalni projekt K600031 Energetska obnova Tehnička škola Slav.Brod		**6.275.137,82**	**934.300,00**	**934.300,00**	**934.300,00**	**14,89**	**100,00**	**100,00**
Izvor 5. POMOĆI		**6.275.137,82**	**934.300,00**	**934.300,00**	**934.300,00**	**14,89**	**100,00**	**100,00**
5.1. POMOĆI - BPŽ		**6.275.137,82**	**934.300,00**	**934.300,00**	**934.300,00**	**14,89**	**100,00**	**100,00**
3	**Rashodi poslovanja**	**34.300,00**	**34.300,00**	**34.300,00**	**34.300,00**	**100,00**	**100,00**	**100,00**
31	**Rashodi za zaposlene**	**24.300,00**	**24.300,00**	**24.300,00**	**24.300,00**	**100,00**	**100,00**	**100,00**
311	Plaće (Bruto)	20.800,00	20.800,00			100,00		
313	Doprinosi na plaće	3.500,00	3.500,00			100,00		
32	**Materijalni rashodi**	**10.000,00**	**10.000,00**	**10.000,00**	**10.000,00**	**100,00**	**100,00**	**100,00**
323	Rashodi za usluge	10.000,00	10.000,00			100,00		
4	**Rashodi za nabavu nefinancijske imovine**	**6.240.837,82**	**900.000,00**	**900.000,00**	**900.000,00**	**14,42**	**100,00**	**100,00**
45	**Rashodi za dodatna ulaganja na nefinancijskoj imovini**	**6.240.837,82**	**900.000,00**	**900.000,00**	**900.000,00**	**14,42**	**100,00**	**100,00**
451	Dodatna ulaganja na građevinskim objektima	6.240.837,82	900.000,00			14,42		
Kapitalni projekt K600032 Energetska obnova - Obrtnička škola Slav.Brod		**2.989.039,40**	**0,00**	**0,00**	**0,00**	**0,00**	**0,00**	**0,00**
Izvor 5. POMOĆI		**2.989.039,40**	**0,00**	**0,00**	**0,00**	**0,00**	**0,00**	**0,00**
5.1. POMOĆI - BPŽ		**2.989.039,40**	**0,00**	**0,00**	**0,00**	**0,00**	**0,00**	**0,00**
3	**Rashodi poslovanja**	**34.300,00**	**0,00**	**0,00**	**0,00**	**0,00**	**0,00**	**0,00**
31	**Rashodi za zaposlene**	**24.300,00**	**0,00**	**0,00**	**0,00**	**0,00**	**0,00**	**0,00**
311	Plaće (Bruto)	20.800,00	0,00			0,00		
313	Doprinosi na plaće	3.500,00	0,00			0,00		
32	**Materijalni rashodi**	**10.000,00**	**0,00**	**0,00**	**0,00**	**0,00**	**0,00**	**0,00**
323	Rashodi za usluge	10.000,00	0,00			0,00		
4	**Rashodi za nabavu nefinancijske imovine**	**2.954.739,40**	**0,00**	**0,00**	**0,00**	**0,00**	**0,00**	**0,00**
45	**Rashodi za dodatna ulaganja na nefinancijskoj imovini**	**2.954.739,40**	**0,00**	**0,00**	**0,00**	**0,00**	**0,00**	**0,00**
451	Dodatna ulaganja na građevinskim objektima	2.954.739,40	0,00			0,00		

Kapitalni projekt K600033 Energetska obnova -Srednja medicinska škola Sla		**1.702.360,93**	**10.000,00**	**10.000,00**	**10.000,00**	**0,59**	**100,00**	**100,00**
Izvor 5. POMOĆI		**1.702.360,93**	**10.000,00**	**10.000,00**	**10.000,00**	**0,59**	**100,00**	**100,00**
5.1. POMOĆI - BPŽ		**1.702.360,93**	**10.000,00**	**10.000,00**	**10.000,00**	**0,59**	**100,00**	**100,00**
3	**Rashodi poslovanja**	**34.300,00**	**10.000,00**	**10.000,00**	**10.000,00**	**29,15**	**100,00**	**100,00**
31	**Rashodi za zaposlene**	**24.300,00**	**0,00**	**0,00**	**0,00**	**0,00**	**0,00**	**0,00**
311	Plaće (Bruto)	20.800,00	0,00			0,00		
313	Doprinosi na plaće	3.500,00	0,00			0,00		
32	**Materijalni rashodi**	**10.000,00**	**10.000,00**	**10.000,00**	**10.000,00**	**100,00**	**100,00**	**100,00**
323	Rashodi za usluge	10.000,00	10.000,00			100,00		
4	**Rashodi za nabavu nefinancijske imovine**	**1.668.060,93**	**0,00**	**0,00**	**0,00**	**0,00**	**0,00**	**0,00**
45	**Rashodi za dodatna ulaganja na nefinancijskoj imovini**	**1.668.060,93**	**0,00**	**0,00**	**0,00**	**0,00**	**0,00**	**0,00**
451	Dodatna ulaganja na građevinskim objektima	1.668.060,93	0,00			0,00		
Kapitalni projekt K600034 Regionalni centar kompetentnosti Slavonika 5.0		**4.827.383,08**	**24.447.467,00**	**24.447.467,00**	**24.447.467,00**	**506,43**	**100,00**	**100,00**
Izvor 5. POMOĆI		**4.827.383,08**	**24.447.467,00**	**24.447.467,00**	**24.447.467,00**	**506,43**	**100,00**	**100,00**
5.3. POMOĆI - PK		**4.827.383,08**	**24.447.467,00**	**24.447.467,00**	**24.447.467,00**	**506,43**	**100,00**	**100,00**
3	**Rashodi poslovanja**	**836.997,53**	**1.176.089,00**	**1.176.089,00**	**1.176.089,00**	**140,51**	**100,00**	**100,00**
31	**Rashodi za zaposlene**	**111.158,97**	**208.577,00**	**208.577,00**	**208.577,00**	**187,64**	**100,00**	**100,00**
311	Plaće (Bruto)	111.158,97	174.161,79			156,68		
313	Doprinosi na plaće	0,00	34.415,21			0,00		
32	**Materijalni rashodi**	**725.838,56**	**967.512,00**	**967.512,00**	**967.512,00**	**133,30**	**100,00**	**100,00**
321	Naknade troškova zaposlenima	4.169,36	0,00			0,00		
323	Rashodi za usluge	448.511,03	782.843,00			174,54		
324	Naknade troškova osobama izvan radnog odnosa	48.617,78	110.297,00			226,87		
329	Ostali nespomenuti rashodi poslovanja	224.540,39	74.372,00			33,12		
4	**Rashodi za nabavu nefinancijske imovine**	**3.990.385,55**	**23.271.378,00**	**23.271.378,00**	**23.271.378,00**	**583,19**	**100,00**	**100,00**
42	**Rashodi za nabavu proizvedene dugotrajne imovine**	**3.990.385,55**	**3.896.421,00**	**3.896.421,00**	**3.896.421,00**	**97,65**	**100,00**	**100,00**
421	Građevinski objekti	2.239.476,60	0,00			0,00		
422	Postrojenja i oprema	1.750.908,95	3.896.421,00			222,54		
45	**Rashodi za dodatna ulaganja na nefinancijskoj imovini**	**0,00**	**19.374.957,00**	**19.374.957,00**	**19.374.957,00**	**0,00**	**100,00**	**100,00**
451	Dodatna ulaganja na građevinskim objektima	0,00	19.374.957,00			0,00		
Kapitalni projekt K600035 Pametne škole 2		**2.900.000,00**	**2.533.500,00**	**2.533.500,00**	**2.533.500,00**	**87,36**	**100,00**	**100,00**
Izvor 1. OPĆI PRIHODI I PRIMICI		**109.875,00**	**84.225,00**	**84.225,00**	**84.225,00**	**76,66**	**100,00**	**100,00**
1.1. OPĆI PRIHODI I PRIMICI		**109.875,00**	**84.225,00**	**84.225,00**	**84.225,00**	**76,66**	**100,00**	**100,00**
3	**Rashodi poslovanja**	**109.875,00**	**84.225,00**	**84.225,00**	**84.225,00**	**76,66**	**100,00**	**100,00**
31	**Rashodi za zaposlene**	**54.300,00**	**54.300,00**	**54.300,00**	**54.300,00**	**100,00**	**100,00**	**100,00**
311	Plaće (Bruto)	46.650,00	46.650,00			100,00		
313	Doprinosi na plaće	7.650,00	7.650,00			100,00		
32	**Materijalni rashodi**	**55.575,00**	**29.925,00**	**29.925,00**	**29.925,00**	**53,85**	**100,00**	**100,00**
321	Naknade troškova zaposlenima	1.800,00	1.350,00			75,00		
322	Rashodi za materijal i energiju	10.650,00	10.500,00			98,59		
323	Rashodi za usluge	40.350,00	15.300,00			37,92		
329	Ostali nespomenuti rashodi poslovanja	2.775,00	2.775,00			100,00		

Izvor 5. POMOĆI		**2.790.125,00**	**2.449.275,00**	**2.449.275,00**	**2.449.275,00**	**87,78**	**100,00**	**100,00**
5.1. POMOĆI - BPŽ		**2.790.125,00**	**2.449.275,00**	**2.449.275,00**	**2.449.275,00**	**87,78**	**100,00**	**100,00**
3	**Rashodi poslovanja**	**622.625,00**	**477.275,00**	**477.275,00**	**477.275,00**	**76,66**	**100,00**	**100,00**
31	**Rashodi za zaposlene**	**307.700,00**	**307.700,00**	**307.700,00**	**307.700,00**	**100,00**	**100,00**	**100,00**
311	Plaće (Bruto)	264.350,00	264.350,00			100,00		
313	Doprinosi na plaće	43.350,00	43.350,00			100,00		
32	**Materijalni rashodi**	**314.925,00**	**169.575,00**	**169.575,00**	**169.575,00**	**53,85**	**100,00**	**100,00**
321	Naknade troškova zaposlenima	10.200,00	7.650,00			75,00		
322	Rashodi za materijal i energiju	60.350,00	59.500,00			98,59		
323	Rashodi za usluge	228.650,00	86.700,00			37,92		
329	Ostali nespomenuti rashodi poslovanja	15.725,00	15.725,00			100,00		
4	**Rashodi za nabavu nefinancijske imovine**	**2.167.500,00**	**1.972.000,00**	**1.972.000,00**	**1.972.000,00**	**90,98**	**100,00**	**100,00**
45	**Rashodi za dodatna ulaganja na nefinancijskoj imovini**	**2.167.500,00**	**1.972.000,00**	**1.972.000,00**	**1.972.000,00**	**90,98**	**100,00**	**100,00**
451	Dodatna ulaganja na građevinskim objektima	2.167.500,00	1.972.000,00			90,98		
Kapitalni projekt K600036 Kapitalni projekt Slavonika 5.0 BPŽ		**0,00**	**390.292,51**	**390.292,51**	**390.292,51**	**0,00**	**100,00**	**100,00**
Izvor 5. POMOĆI		**0,00**	**390.292,51**	**390.292,51**	**390.292,51**	**0,00**	**100,00**	**100,00**
5.4. DECENTRALIZIRANA SREDSTVA (OBVEZE)		**0,00**	**390.292,51**	**390.292,51**	**390.292,51**	**0,00**	**100,00**	**100,00**
4	**Rashodi za nabavu nefinancijske imovine**	**0,00**	**390.292,51**	**390.292,51**	**390.292,51**	**0,00**	**100,00**	**100,00**
42	**Rashodi za nabavu proizvedene dugotrajne imovine**	**0,00**	**390.292,51**	**390.292,51**	**390.292,51**	**0,00**	**100,00**	**100,00**
421	Građevinski objekti	0,00	390.292,51			0,00		
Tekući projekt T600028 EU projekt"Regionalni centar kompetentnosti". "Slav		**12.334.393,00**	**28.781.781,00**	**28.781.781,00**	**28.781.781,00**	**233,35**	**100,00**	**100,00**
Izvor 5. POMOĆI		**12.334.393,00**	**28.781.781,00**	**28.781.781,00**	**28.781.781,00**	**233,35**	**100,00**	**100,00**
5.3. POMOĆI - PK		**12.334.393,00**	**28.781.781,00**	**28.781.781,00**	**28.781.781,00**	**233,35**	**100,00**	**100,00**
3	**Rashodi poslovanja**	**5.177.179,00**	**18.459.369,00**	**18.459.369,00**	**18.459.369,00**	**356,55**	**100,00**	**100,00**
31	**Rashodi za zaposlene**	**602.862,00**	**1.681.308,00**	**1.681.308,00**	**1.681.308,00**	**278,89**	**100,00**	**100,00**
311	Plaće (Bruto)	602.862,00	1.541.308,00			255,67		
313	Doprinosi na plaće	0,00	140.000,00			0,00		
32	**Materijalni rashodi**	**4.574.317,00**	**15.668.514,00**	**15.668.514,00**	**15.668.514,00**	**342,53**	**100,00**	**100,00**
321	Naknade troškova zaposlenima	931.730,00	2.567.000,00			275,51		
323	Rashodi za usluge	1.425.460,00	6.366.813,00			446,65		
324	Naknade troškova osobama izvan radnog odnosa	2.213.727,00	2.645.740,00			119,52		
329	Ostali nespomenuti rashodi poslovanja	3.400,00	4.088.961,00			120.263,56		
36	**Pomoći dane u inozemstvo i unutar općeg proračuna**	**0,00**	**609.547,00**	**609.547,00**	**609.547,00**	**0,00**	**100,00**	**100,00**
368	Pomoći temeljem prijenosa EU sredstava	0,00	500.000,00			0,00		
369	Prijenosi između proračunskih korisnika istog proračuna	0,00	109.547,00			0,00		
38	**Ostali rashodi**	**0,00**	**500.000,00**	**500.000,00**	**500.000,00**	**0,00**	**100,00**	**100,00**
381	Tekuće donacije	0,00	500.000,00			0,00		
4	**Rashodi za nabavu nefinancijske imovine**	**7.157.214,00**	**10.322.412,00**	**10.322.412,00**	**10.322.412,00**	**144,22**	**100,00**	**100,00**
42	**Rashodi za nabavu proizvedene dugotrajne imovine**	**7.157.214,00**	**10.322.412,00**	**10.322.412,00**	**10.322.412,00**	**144,22**	**100,00**	**100,00**
422	Postrojenja i oprema	7.157.214,00	10.322.412,00			144,22		

Program 6100 Šport		3.129.543,36	3.349.543,40	3.349.543,40	3.349.543,40	107,03	100,00	100,00
Aktivnost A610001 Javne potrebe u športu		3.129.543,36	3.349.543,40	3.349.543,40	3.349.543,40	107,03	100,00	100,00
Izvor 1. OPĆI PRIHODI I PRIMICI		3.129.543,36	3.349.543,40	3.349.543,40	3.349.543,40	107,03	100,00	100,00
1.1. OPĆI PRIHODI I PRIMICI		3.129.543,36	3.349.543,40	3.349.543,40	3.349.543,40	107,03	100,00	100,00
3	**Rashodi poslovanja**	3.129.543,36	3.349.543,40	3.349.543,40	3.349.543,40	107,03	100,00	100,00
38	**Ostali rashodi**	3.129.543,36	3.349.543,40	3.349.543,40	3.349.543,40	107,03	100,00	100,00
381	Tekuće donacije	3.129.543,36	3.349.543,40			107,03		
Program 6200 Kultura		14.412.381,05	21.266.834,77	21.266.834,77	21.266.834,77	147,56	100,00	100,00
Aktivnost A620001 Financiranje Galerije Ivan Meštrović, Vrpolje		428.771,61	557.322,61	557.322,61	557.322,61	129,98	100,00	100,00
Izvor 1. OPĆI PRIHODI I PRIMICI		385.150,00	376.521,00	376.521,00	376.521,00	97,76	100,00	100,00
1.1. OPĆI PRIHODI I PRIMICI		385.150,00	376.521,00	376.521,00	376.521,00	97,76	100,00	100,00
3	**Rashodi poslovanja**	384.750,00	370.396,00	370.396,00	370.396,00	96,27	100,00	100,00
31	**Rashodi za zaposlene**	322.050,00	286.696,00	286.696,00	286.696,00	89,02	100,00	100,00
311	Plaće (Bruto)	266.995,00	233.208,00			87,35		
312	Ostali rashodi za zaposlene	11.000,00	15.000,00			136,36		
313	Doprinosi na plaće	44.055,00	38.488,00			87,36		
32	**Materijalni rashodi**	62.700,00	83.700,00	83.700,00	83.700,00	133,49	100,00	100,00
321	Naknade troškova zaposlenima	16.500,00	17.500,00			106,06		
322	Rashodi za materijal i energiju	14.400,00	18.900,00			131,25		
323	Rashodi za usluge	25.000,00	35.600,00			142,40		
324	Naknade troškova osobama izvan radnog odnosa	400,00	500,00			125,00		
329	Ostali nespomenuti rashodi poslovanja	6.400,00	11.200,00			175,00		
4	**Rashodi za nabavu nefinancijske imovine**	400,00	6.125,00	6.125,00	6.125,00	1.531,25	100,00	100,00
42	**Rashodi za nabavu proizvedene dugotrajne imovine**	400,00	6.125,00	6.125,00	6.125,00	1.531,25	100,00	100,00
424	Knjige, umjetnička djela i ostale izložbene vrijednosti	400,00	0,00			0,00		
426	Nematerijalna proizvedena imovina	0,00	6.125,00			0,00		
Izvor 3. VLASTITI PRIHODI		19.820,00	20.000,00	20.000,00	20.000,00	100,91	100,00	100,00
3.1. VLASTITI PRIHODI- PK		19.820,00	20.000,00	20.000,00	20.000,00	100,91	100,00	100,00
3	**Rashodi poslovanja**	7.500,00	20.000,00	20.000,00	20.000,00	266,67	100,00	100,00
32	**Materijalni rashodi**	7.500,00	20.000,00	20.000,00	20.000,00	266,67	100,00	100,00
323	Rashodi za usluge	7.500,00	18.000,00			240,00		
329	Ostali nespomenuti rashodi poslovanja	0,00	2.000,00			0,00		
4	**Rashodi za nabavu nefinancijske imovine**	12.320,00	0,00	0,00	0,00	0,00	0,00	0,00
42	**Rashodi za nabavu proizvedene dugotrajne imovine**	12.320,00	0,00	0,00	0,00	0,00	0,00	0,00
422	Postrojenja i oprema	12.320,00	0,00			0,00		

Izvor 5. POMOĆI		**10.000,00**	**141.000,00**	**141.000,00**	**141.000,00**	**1.410,00**	**100,00**	**100,00**
5.3. POMOĆI - PK		**10.000,00**	**141.000,00**	**141.000,00**	**141.000,00**	**1.410,00**	**100,00**	**100,00**
3	**Rashodi poslovanja**	**10.000,00**	**141.000,00**	**141.000,00**	**141.000,00**	**1.410,00**	**100,00**	**100,00**
31	**Rashodi za zaposlene**	**0,00**	**41.000,00**	**41.000,00**	**41.000,00**	**0,00**	**100,00**	**100,00**
311	Plaće (Bruto)	0,00	35.200,00			0,00		
313	Doprinosi na plaće	0,00	5.800,00			0,00		
32	**Materijalni rashodi**	**10.000,00**	**100.000,00**	**100.000,00**	**100.000,00**	**1.000,00**	**100,00**	**100,00**
323	Rashodi za usluge	10.000,00	92.000,00			920,00		
324	Naknade troškova osobama izvan radnog odnosa	0,00	8.000,00			0,00		
Izvor 6. DONACIJE		**13.801,61**	**19.801,61**	**19.801,61**	**19.801,61**	**143,47**	**100,00**	**100,00**
6.2. DONACIJE - PK		**13.801,61**	**19.801,61**	**19.801,61**	**19.801,61**	**143,47**	**100,00**	**100,00**
3	**Rashodi poslovanja**	**13.801,61**	**19.801,61**	**19.801,61**	**19.801,61**	**143,47**	**100,00**	**100,00**
32	**Materijalni rashodi**	**13.801,61**	**19.801,61**	**19.801,61**	**19.801,61**	**143,47**	**100,00**	**100,00**
323	Rashodi za usluge	13.801,61	17.801,61			128,98		
324	Naknade troškova osobama izvan radnog odnosa	0,00	2.000,00			0,00		
Aktivnost A620002 Financiranje Muzeja brodskog posavlja		**2.881.500,00**	**2.881.500,00**	**2.881.500,00**	**2.881.500,00**	**100,00**	**100,00**	**100,00**
Izvor 1. OPĆI PRIHODI I PRIMICI		**2.881.500,00**	**2.881.500,00**	**2.881.500,00**	**2.881.500,00**	**100,00**	**100,00**	**100,00**
1.1. OPĆI PRIHODI I PRIMICI		**2.881.500,00**	**2.881.500,00**	**2.881.500,00**	**2.881.500,00**	**100,00**	**100,00**	**100,00**
3	**Rashodi poslovanja**	**2.881.500,00**	**2.871.500,00**	**2.871.500,00**	**2.871.500,00**	**99,65**	**100,00**	**100,00**
31	**Rashodi za zaposlene**	**2.385.500,00**	**2.370.500,00**	**2.370.500,00**	**2.370.500,00**	**99,37**	**100,00**	**100,00**
311	Plaće (Bruto)	1.910.000,00	1.880.000,00			98,43		
312	Ostali rashodi za zaposlene	147.500,00	162.500,00			110,17		
313	Doprinosi na plaće	328.000,00	328.000,00			100,00		
32	**Materijalni rashodi**	**496.000,00**	**501.000,00**	**501.000,00**	**501.000,00**	**101,01**	**100,00**	**100,00**
321	Naknade troškova zaposlenima	75.000,00	75.000,00			100,00		
322	Rashodi za materijal i energiju	116.000,00	118.000,00			101,72		
323	Rashodi za usluge	234.000,00	234.000,00			100,00		
329	Ostali nespomenuti rashodi poslovanja	71.000,00	74.000,00			104,23		
4	**Rashodi za nabavu nefinancijske imovine**	**0,00**	**10.000,00**	**10.000,00**	**10.000,00**	**0,00**	**100,00**	**100,00**
42	**Rashodi za nabavu proizvedene dugotrajne imovine**	**0,00**	**10.000,00**	**10.000,00**	**10.000,00**	**0,00**	**100,00**	**100,00**
422	Postrojenja i oprema	0,00	5.000,00			0,00		
424	Knjige, umjetnička djela i ostale izložbene vrijednosti	0,00	5.000,00			0,00		
Aktivnost A620003 Ostale javne potrebe u kulturi		**1.402.100,00**	**1.359.600,00**	**1.359.600,00**	**1.359.600,00**	**96,97**	**100,00**	**100,00**
Izvor 1. OPĆI PRIHODI I PRIMICI		**1.402.100,00**	**1.359.600,00**	**1.359.600,00**	**1.359.600,00**	**96,97**	**100,00**	**100,00**
1.1. OPĆI PRIHODI I PRIMICI		**1.402.100,00**	**1.359.600,00**	**1.359.600,00**	**1.359.600,00**	**96,97**	**100,00**	**100,00**
3	**Rashodi poslovanja**	**1.402.100,00**	**1.359.600,00**	**1.359.600,00**	**1.359.600,00**	**96,97**	**100,00**	**100,00**
35	**Subvencije**	**750.000,00**	**750.000,00**	**750.000,00**	**750.000,00**	**100,00**	**100,00**	**100,00**
351	Subvencije trgovačkim društvima u javnom sektoru	750.000,00	750.000,00			100,00		
36	**Pomoći dane u inozemstvo i unutar općeg proračuna**	**357.100,00**	**357.100,00**	**357.100,00**	**357.100,00**	**100,00**	**100,00**	**100,00**
366	Pomoći proračunskim korisnicima drugih proračuna	357.100,00	357.100,00			100,00		
38	**Ostali rashodi**	**295.000,00**	**252.500,00**	**252.500,00**	**252.500,00**	**85,59**	**100,00**	**100,00**
381	Tekuće donacije	295.000,00	252.500,00			85,59		

Aktivnost A620005 Javne potrebe u tehničkoj kulturi		**304.433,44**	**304.433,44**	**304.433,44**	**304.433,44**	**100,00**	**100,00**	**100,00**
Izvor 1. OPĆI PRIHODI I PRIMICI		**304.433,44**	**304.433,44**	**304.433,44**	**304.433,44**	**100,00**	**100,00**	**100,00**
1.1. OPĆI PRIHODI I PRIMICI		**304.433,44**	**304.433,44**	**304.433,44**	**304.433,44**	**100,00**	**100,00**	**100,00**
3	**Rashodi poslovanja**	**304.433,44**	**304.433,44**	**304.433,44**	**304.433,44**	**100,00**	**100,00**	**100,00**
38	**Ostali rashodi**	**304.433,44**	**304.433,44**	**304.433,44**	**304.433,44**	**100,00**	**100,00**	**100,00**
381	Tekuće donacije	304.433,44	304.433,44			100,00		
Aktivnost A620006 Muzej brodskog posavlja-ostali prihodi		**6.456.200,00**	**11.668.475,19**	**11.668.475,19**	**11.668.475,19**	**180,73**	**100,00**	**100,00**
Izvor 3. VLASTITI PRIHODI		**467.700,00**	**245.000,00**	**245.000,00**	**245.000,00**	**52,38**	**100,00**	**100,00**
3.1. VLASTITI PRIHODI- PK		**467.700,00**	**245.000,00**	**245.000,00**	**245.000,00**	**52,38**	**100,00**	**100,00**
3	**Rashodi poslovanja**	**350.500,00**	**221.342,01**	**221.342,01**	**221.342,01**	**63,15**	**100,00**	**100,00**
32	**Materijalni rashodi**	**350.500,00**	**221.342,01**	**221.342,01**	**221.342,01**	**63,15**	**100,00**	**100,00**
321	Naknade troškova zaposlenima	50.000,00	50.000,00			100,00		
322	Rashodi za materijal i energiju	25.500,00	25.500,00			100,00		
323	Rashodi za usluge	260.000,00	130.842,01			50,32		
329	Ostali nespomenuti rashodi poslovanja	15.000,00	15.000,00			100,00		
4	**Rashodi za nabavu nefinancijske imovine**	**117.200,00**	**23.657,99**	**23.657,99**	**23.657,99**	**20,19**	**100,00**	**100,00**
42	**Rashodi za nabavu proizvedene dugotrajne imovine**	**65.000,00**	**23.657,99**	**23.657,99**	**23.657,99**	**36,40**	**100,00**	**100,00**
422	Postrojenja i oprema	30.000,00	10.824,05			36,08		
424	Knjige, umjetnička djela i ostale izložbene vrijednosti	35.000,00	12.833,94			36,67		
45	**Rashodi za dodatna ulaganja na nefinancijskoj imovini**	**52.200,00**	**0,00**	**0,00**	**0,00**	**0,00**	**0,00**	**0,00**
451	Dodatna ulaganja na građevinskim objektima	52.200,00	0,00			0,00		
Izvor 4. PRIHODI ZA POSEBNE NAMJENE		**1.631.000,00**	**2.085.275,19**	**2.085.275,19**	**2.085.275,19**	**127,85**	**100,00**	**100,00**
4.2. PRIHODI ZA POSEBNE NAMJENE - PK		**1.631.000,00**	**2.085.275,19**	**2.085.275,19**	**2.085.275,19**	**127,85**	**100,00**	**100,00**
3	**Rashodi poslovanja**	**26.000,00**	**85.275,19**	**85.275,19**	**85.275,19**	**327,98**	**100,00**	**100,00**
32	**Materijalni rashodi**	**26.000,00**	**85.275,19**	**85.275,19**	**85.275,19**	**327,98**	**100,00**	**100,00**
323	Rashodi za usluge	26.000,00	85.275,19			327,98		
4	**Rashodi za nabavu nefinancijske imovine**	**1.605.000,00**	**2.000.000,00**	**2.000.000,00**	**2.000.000,00**	**124,61**	**100,00**	**100,00**
42	**Rashodi za nabavu proizvedene dugotrajne imovine**	**5.000,00**	**0,00**	**0,00**	**0,00**	**0,00**	**0,00**	**0,00**
424	Knjige, umjetnička djela i ostale izložbene vrijednosti	5.000,00	0,00			0,00		
45	**Rashodi za dodatna ulaganja na nefinancijskoj imovini**	**1.600.000,00**	**2.000.000,00**	**2.000.000,00**	**2.000.000,00**	**125,00**	**100,00**	**100,00**
451	Dodatna ulaganja na građevinskim objektima	1.600.000,00	2.000.000,00			125,00		
Izvor 5. POMOĆI		**4.357.000,00**	**9.337.700,00**	**9.337.700,00**	**9.337.700,00**	**214,31**	**100,00**	**100,00**
5.3. POMOĆI - PK		**4.357.000,00**	**9.337.700,00**	**9.337.700,00**	**9.337.700,00**	**214,31**	**100,00**	**100,00**
3	**Rashodi poslovanja**	**207.000,00**	**465.700,00**	**465.700,00**	**465.700,00**	**224,98**	**100,00**	**100,00**
32	**Materijalni rashodi**	**207.000,00**	**465.700,00**	**465.700,00**	**465.700,00**	**224,98**	**100,00**	**100,00**
321	Naknade troškova zaposlenima	5.000,00	8.626,00			172,52		
322	Rashodi za materijal i energiju	11.000,00	20.000,00			181,82		
323	Rashodi za usluge	180.000,00	437.074,00			242,82		
329	Ostali nespomenuti rashodi poslovanja	11.000,00	0,00			0,00		
4	**Rashodi za nabavu nefinancijske imovine**	**4.150.000,00**	**8.872.000,00**	**8.872.000,00**	**8.872.000,00**	**213,78**	**100,00**	**100,00**
42	**Rashodi za nabavu proizvedene dugotrajne imovine**	**150.000,00**	**152.000,00**	**152.000,00**	**152.000,00**	**101,33**	**100,00**	**100,00**
422	Postrojenja i oprema	50.000,00	44.000,00			88,00		
424	Knjige, umjetnička djela i ostale izložbene vrijednosti	100.000,00	108.000,00			108,00		
45	**Rashodi za dodatna ulaganja na nefinancijskoj imovini**	**4.000.000,00**	**8.720.000,00**	**8.720.000,00**	**8.720.000,00**	**218,00**	**100,00**	**100,00**
451	Dodatna ulaganja na građevinskim objektima	4.000.000,00	8.720.000,00			218,00		

Izvor 6. DONACIJE		**500,00**	**500,00**	**500,00**	**500,00**	**100,00**	**100,00**	**100,00**
6.2. DONACIJE - PK		**500,00**	**500,00**	**500,00**	**500,00**	**100,00**	**100,00**	**100,00**
3	**Rashodi poslovanja**	**500,00**	**500,00**	**500,00**	**500,00**	**100,00**	**100,00**	**100,00**
32	**Materijalni rashodi**	**500,00**	**500,00**	**500,00**	**500,00**	**100,00**	**100,00**	**100,00**
323	Rashodi za usluge	500,00	500,00			100,00		
Kapitalni projekt K620004 Ulaganje u objekte u kulturi		**1.332.500,00**	**1.975.000,00**	**1.975.000,00**	**1.975.000,00**	**148,22**	**100,00**	**100,00**
Izvor 1. OPĆI PRIHODI I PRIMICI		**1.332.500,00**	**1.975.000,00**	**1.975.000,00**	**1.975.000,00**	**148,22**	**100,00**	**100,00**
1.1. OPĆI PRIHODI I PRIMICI		**1.332.500,00**	**1.975.000,00**	**1.975.000,00**	**1.975.000,00**	**148,22**	**100,00**	**100,00**
3	**Rashodi poslovanja**	**332.500,00**	**475.000,00**	**475.000,00**	**475.000,00**	**142,86**	**100,00**	**100,00**
38	**Ostali rashodi**	**332.500,00**	**475.000,00**	**475.000,00**	**475.000,00**	**142,86**	**100,00**	**100,00**
382	Kapitalne donacije	332.500,00	475.000,00			142,86		
4	**Rashodi za nabavu nefinancijske imovine**	**1.000.000,00**	**1.500.000,00**	**1.500.000,00**	**1.500.000,00**	**150,00**	**100,00**	**100,00**
42	**Rashodi za nabavu proizvedene dugotrajne imovine**	**1.000.000,00**	**1.500.000,00**	**1.500.000,00**	**1.500.000,00**	**150,00**	**100,00**	**100,00**
421	Građevinski objekti	1.000.000,00	1.500.000,00			150,00		
Kapitalni projekt K620007 Kult.obrazovna zona "Šištat"		**1.606.876,00**	**2.520.503,53**	**2.520.503,53**	**2.520.503,53**	**156,86**	**100,00**	**100,00**
Izvor 1. OPĆI PRIHODI I PRIMICI		**241.031,40**	**159.209,48**	**159.209,48**	**159.209,48**	**66,05**	**100,00**	**100,00**
1.1. OPĆI PRIHODI I PRIMICI		**241.031,40**	**159.209,48**	**159.209,48**	**159.209,48**	**66,05**	**100,00**	**100,00**
3	**Rashodi poslovanja**	**75.209,25**	**27.305,63**	**27.305,63**	**27.305,63**	**36,31**	**100,00**	**100,00**
31	**Rashodi za zaposlene**	**22.249,50**	**24.118,13**	**24.118,13**	**24.118,13**	**108,40**	**100,00**	**100,00**
311	Plaće (Bruto)	19.099,50	16.468,13			86,22		
313	Doprinosi na plaće	3.150,00	7.650,00			242,86		
32	**Materijalni rashodi**	**52.959,75**	**3.187,50**	**3.187,50**	**3.187,50**	**6,02**	**100,00**	**100,00**
322	Rashodi za materijal i energiju	540,00	0,00			0,00		
323	Rashodi za usluge	52.023,75	3.037,50			5,84		
329	Ostali nespomenuti rashodi poslovanja	396,00	150,00			37,88		
4	**Rashodi za nabavu nefinancijske imovine**	**165.822,15**	**131.903,85**	**131.903,85**	**131.903,85**	**79,55**	**100,00**	**100,00**
45	**Rashodi za dodatna ulaganja na nefinancijskoj imovini**	**165.822,15**	**131.903,85**	**131.903,85**	**131.903,85**	**79,55**	**100,00**	**100,00**
451	Dodatna ulaganja na građevinskim objektima	165.822,15	131.903,85			79,55		
Izvor 5. POMOĆI		**1.365.844,60**	**2.361.294,05**	**2.361.294,05**	**2.361.294,05**	**172,88**	**100,00**	**100,00**
5.1. POMOĆI - BPŽ		**1.365.844,60**	**2.361.294,05**	**2.361.294,05**	**2.361.294,05**	**172,88**	**100,00**	**100,00**
3	**Rashodi poslovanja**	**426.185,75**	**866.383,75**	**866.383,75**	**866.383,75**	**203,29**	**100,00**	**100,00**
31	**Rashodi za zaposlene**	**126.080,50**	**217.408,75**	**217.408,75**	**217.408,75**	**172,44**	**100,00**	**100,00**
311	Plaće (Bruto)	108.230,50	186.638,75			172,45		
313	Doprinosi na plaće	17.850,00	30.770,00			172,38		
32	**Materijalni rashodi**	**300.105,25**	**648.975,00**	**648.975,00**	**648.975,00**	**216,25**	**100,00**	**100,00**
322	Rashodi za materijal i energiju	3.060,00	0,00			0,00		
323	Rashodi za usluge	294.801,25	647.275,00			219,56		
329	Ostali nespomenuti rashodi poslovanja	2.244,00	1.700,00			75,76		
4	**Rashodi za nabavu nefinancijske imovine**	**939.658,85**	**1.494.910,30**	**1.494.910,30**	**1.494.910,30**	**159,09**	**100,00**	**100,00**
45	**Rashodi za dodatna ulaganja na nefinancijskoj imovini**	**939.658,85**	**1.494.910,30**	**1.494.910,30**	**1.494.910,30**	**159,09**	**100,00**	**100,00**
451	Dodatna ulaganja na građevinskim objektima	939.658,85	1.494.910,30			159,09		

Razdjel 007 UO ZA ZDRAVSTVO, SOC.SKRB I HRVATSKE BRANITELJE		**698.466.187,04**	**828.652.960,63**	**804.328.275,47**	**804.328.275,47**	**118,64**	**97,06**	**100,00**
Program 7000 Zdravstvo		**665.067.529,91**	**805.166.605,63**	**780.841.920,47**	**780.841.920,47**	**121,07**	**96,98**	**100,00**
Aktivnost A700001 Zdravstvene ustanove-ulaganja		**16.753.595,00**	**16.753.595,00**	**16.753.595,00**	**16.753.595,00**	**100,00**	**100,00**	**100,00**
Izvor 5. POMOĆI		**16.753.595,00**	**16.753.595,00**	**16.753.595,00**	**16.753.595,00**	**100,00**	**100,00**	**100,00**
5.4. DECENTRALIZIRANA SREDSTVA (OBVEZE)		**16.753.595,00**	**16.753.595,00**	**16.753.595,00**	**16.753.595,00**	**100,00**	**100,00**	**100,00**
3	**Rashodi poslovanja**	**3.891.163,50**	**3.863.046,00**	**3.863.046,00**	**3.863.046,00**	**99,28**	**100,00**	**100,00**
32	**Materijalni rashodi**	**3.891.163,50**	**3.863.046,00**	**3.863.046,00**	**3.863.046,00**	**99,28**	**100,00**	**100,00**
322	Rashodi za materijal i energiju	80.000,00	93.000,00			116,25		
323	Rashodi za usluge	3.811.163,50	3.770.046,00			98,92		
4	**Rashodi za nabavu nefinancijske imovine**	**12.862.431,50**	**12.033.404,00**	**12.033.404,00**	**12.033.404,00**	**93,55**	**100,00**	**100,00**
41	**Rashodi za nabavu neproizvedene dugotrajne imovine**	**630.372,50**	**210.873,00**	**210.873,00**	**210.873,00**	**33,45**	**100,00**	**100,00**
412	Nematerijalna imovina	630.372,50	210.873,00			33,45		
42	**Rashodi za nabavu proizvedene dugotrajne imovine**	**9.491.815,00**	**10.559.531,00**	**10.559.531,00**	**10.559.531,00**	**111,25**	**100,00**	**100,00**
422	Postrojenja i oprema	7.749.253,00	8.393.969,00			108,32		
423	Prijevozna sredstva	1.742.562,00	2.165.562,00			124,27		
45	**Rashodi za dodatna ulaganja na nefinancijskoj imovini**	**2.740.244,00**	**1.263.000,00**	**1.263.000,00**	**1.263.000,00**	**46,09**	**100,00**	**100,00**
451	Dodatna ulaganja na građevinskim objektima	2.594.244,00	250.000,00			9,64		
452	Dodatna ulaganja na postrojenjima i opremi	146.000,00	1.013.000,00			693,84		
5	**Izdaci za financijsku imovinu i otplate zajmova**	**0,00**	**857.145,00**	**857.145,00**	**857.145,00**	**0,00**	**100,00**	**100,00**
54	**Izdaci za otplatu glavnice primljenih kredita i zajmova**	**0,00**	**857.145,00**	**857.145,00**	**857.145,00**	**0,00**	**100,00**	**100,00**
544	Otplata glavnice primljenih kredita i zajmova od kreditnih i ostalih financijskih institucija izvan	0,00	857.145,00			0,00		
Aktivnost A700002 Javne potrebe u zdravstvu		**6.443.000,00**	**11.638.000,00**	**11.638.000,00**	**11.638.000,00**	**180,63**	**100,00**	**100,00**
Izvor 1. OPĆI PRIHODI I PRIMICI		**5.563.000,00**	**11.638.000,00**	**11.638.000,00**	**11.638.000,00**	**209,20**	**100,00**	**100,00**
1.1. OPĆI PRIHODI I PRIMICI		**5.563.000,00**	**11.638.000,00**	**11.638.000,00**	**11.638.000,00**	**209,20**	**100,00**	**100,00**
3	**Rashodi poslovanja**	**1.563.000,00**	**5.638.000,00**	**5.638.000,00**	**5.638.000,00**	**360,72**	**100,00**	**100,00**
32	**Materijalni rashodi**	**655.000,00**	**1.680.000,00**	**1.680.000,00**	**1.680.000,00**	**256,49**	**100,00**	**100,00**
323	Rashodi za usluge	655.000,00	1.680.000,00			256,49		
36	**Pomoći dane u inozemstvo i unutar općeg proračuna**	**100.000,00**	**3.100.000,00**	**3.100.000,00**	**3.100.000,00**	**3.100,00**	**100,00**	**100,00**
363	Pomoći unutar općeg proračuna	100.000,00	100.000,00			100,00		
367	Prijenosi proračunskim korisnicima iz nadležnog proračuna za financiranje redovne djelatnosti	0,00	3.000.000,00			0,00		
38	**Ostali rashodi**	**808.000,00**	**858.000,00**	**858.000,00**	**858.000,00**	**106,19**	**100,00**	**100,00**
381	Tekuće donacije	808.000,00	858.000,00			106,19		
4	**Rashodi za nabavu nefinancijske imovine**	**4.000.000,00**	**6.000.000,00**	**6.000.000,00**	**6.000.000,00**	**150,00**	**100,00**	**100,00**
42	**Rashodi za nabavu proizvedene dugotrajne imovine**	**4.000.000,00**	**6.000.000,00**	**6.000.000,00**	**6.000.000,00**	**150,00**	**100,00**	**100,00**
422	Postrojenja i oprema	4.000.000,00	6.000.000,00			150,00		
Izvor 3. VLASTITI PRIHODI		**880.000,00**	**0,00**	**0,00**	**0,00**	**0,00**	**0,00**	**0,00**
3.2. VLASTITI PRIHODI-BPŽ		**880.000,00**	**0,00**	**0,00**	**0,00**	**0,00**	**0,00**	**0,00**
3	**Rashodi poslovanja**	**880.000,00**	**0,00**	**0,00**	**0,00**	**0,00**	**0,00**	**0,00**
32	**Materijalni rashodi**	**880.000,00**	**0,00**	**0,00**	**0,00**	**0,00**	**0,00**	**0,00**
323	Rashodi za usluge	880.000,00	0,00			0,00		

Aktivnost A700003 Financiranje zdravstvenih ustanova-ostali prihodi		**0,00**	**36.370,00**	**36.370,00**	**36.370,00**	**0,00**	**100,00**	**100,00**
Izvor 3. VLASTITI PRIHODI		**0,00**	**36.370,00**	**36.370,00**	**36.370,00**	**0,00**	**100,00**	**100,00**
3.1. VLASTITI PRIHODI- PK		**0,00**	**36.370,00**	**36.370,00**	**36.370,00**	**0,00**	**100,00**	**100,00**
4	**Rashodi za nabavu nefinancijske imovine**	**0,00**	**36.370,00**	**36.370,00**	**36.370,00**	**0,00**	**100,00**	**100,00**
42	**Rashodi za nabavu proizvedene dugotrajne imovine**	**0,00**	**36.370,00**	**36.370,00**	**36.370,00**	**0,00**	**100,00**	**100,00**
422	Postrojenja i oprema	0,00	36.370,00			0,00		
Aktivnost A700004 Edukacija i obavješćivanje građana u Slavonskom Brodu		**25.000,00**	**25.000,00**	**25.000,00**	**25.000,00**	**100,00**	**100,00**	**100,00**
Izvor 5. POMOĆI		**25.000,00**	**25.000,00**	**25.000,00**	**25.000,00**	**100,00**	**100,00**	**100,00**
5.1. POMOĆI - BPŽ		**25.000,00**	**25.000,00**	**25.000,00**	**25.000,00**	**100,00**	**100,00**	**100,00**
3	**Rashodi poslovanja**	**25.000,00**	**25.000,00**	**25.000,00**	**25.000,00**	**100,00**	**100,00**	**100,00**
32	**Materijalni rashodi**	**25.000,00**	**25.000,00**	**25.000,00**	**25.000,00**	**100,00**	**100,00**	**100,00**
323	Rashodi za usluge	25.000,00	25.000,00			100,00		
Aktivnost A700005 Rashodi za financiranje primarne zdravstvene zaštite		**320.000,00**	**700.000,00**	**700.000,00**	**700.000,00**	**218,75**	**100,00**	**100,00**
Izvor 1. OPĆI PRIHODI I PRIMICI		**320.000,00**	**700.000,00**	**700.000,00**	**700.000,00**	**218,75**	**100,00**	**100,00**
1.1. OPĆI PRIHODI I PRIMICI		**320.000,00**	**700.000,00**	**700.000,00**	**700.000,00**	**218,75**	**100,00**	**100,00**
3	**Rashodi poslovanja**	**320.000,00**	**700.000,00**	**700.000,00**	**700.000,00**	**218,75**	**100,00**	**100,00**
32	**Materijalni rashodi**	**320.000,00**	**700.000,00**	**700.000,00**	**700.000,00**	**218,75**	**100,00**	**100,00**
329	Ostali nespomenuti rashodi poslovanja	320.000,00	700.000,00			218,75		
Aktivnost A700006 Dom zdravlja Nova Gradiška		**18.254.000,00**	**19.484.000,00**	**19.484.000,00**	**19.484.000,00**	**106,74**	**100,00**	**100,00**
Izvor 3. VLASTITI PRIHODI		**861.000,00**	**881.000,00**	**881.000,00**	**881.000,00**	**102,32**	**100,00**	**100,00**
3.1. VLASTITI PRIHODI- PK		**861.000,00**	**881.000,00**	**881.000,00**	**881.000,00**	**102,32**	**100,00**	**100,00**
3	**Rashodi poslovanja**	**841.000,00**	**861.000,00**	**861.000,00**	**861.000,00**	**102,38**	**100,00**	**100,00**
31	**Rashodi za zaposlene**	**350.000,00**	**358.000,00**	**358.000,00**	**358.000,00**	**102,29**	**100,00**	**100,00**
312	Ostali rashodi za zaposlene	350.000,00	358.000,00			102,29		
32	**Materijalni rashodi**	**491.000,00**	**501.000,00**	**501.000,00**	**501.000,00**	**102,04**	**100,00**	**100,00**
321	Naknade troškova zaposlenima	39.000,00	39.000,00			100,00		
322	Rashodi za materijal i energiju	30.000,00	20.000,00			66,67		
323	Rashodi za usluge	348.000,00	368.000,00			105,75		
329	Ostali nespomenuti rashodi poslovanja	74.000,00	74.000,00			100,00		
38	**Ostali rashodi**	**0,00**	**2.000,00**	**2.000,00**	**2.000,00**	**0,00**	**100,00**	**100,00**
383	Kazne, penali i naknade štete	0,00	2.000,00			0,00		
4	**Rashodi za nabavu nefinancijske imovine**	**20.000,00**	**20.000,00**	**20.000,00**	**20.000,00**	**100,00**	**100,00**	**100,00**
42	**Rashodi za nabavu proizvedene dugotrajne imovine**	**20.000,00**	**20.000,00**	**20.000,00**	**20.000,00**	**100,00**	**100,00**	**100,00**
422	Postrojenja i oprema	20.000,00	20.000,00			100,00		

Izvor 4. PRIHODI ZA POSEBNE NAMJENE		**17.375.000,00**	**18.585.000,00**	**18.585.000,00**	**18.585.000,00**	**106,96**	**100,00**	**100,00**
4.2. PRIHODI ZA POSEBNE NAMJENE - PK		**17.375.000,00**	**18.585.000,00**	**18.585.000,00**	**18.585.000,00**	**106,96**	**100,00**	**100,00**
3	**Rashodi poslovanja**	**17.209.000,00**	**18.431.000,00**	**18.431.000,00**	**18.431.000,00**	**107,10**	**100,00**	**100,00**
31	**Rashodi za zaposlene**	**13.790.000,00**	**14.950.000,00**	**14.950.000,00**	**14.950.000,00**	**108,41**	**100,00**	**100,00**
311	Plaće (Bruto)	11.990.000,00	13.080.000,00			109,09		
313	Doprinosi na plaće	1.800.000,00	1.870.000,00			103,89		
32	**Materijalni rashodi**	**3.387.000,00**	**3.451.000,00**	**3.451.000,00**	**3.451.000,00**	**101,89**	**100,00**	**100,00**
321	Naknade troškova zaposlenima	299.000,00	287.000,00			95,99		
322	Rashodi za materijal i energiju	1.467.000,00	1.427.000,00			97,27		
323	Rashodi za usluge	1.395.000,00	1.496.000,00			107,24		
329	Ostali nespomenuti rashodi poslovanja	226.000,00	241.000,00			106,64		
34	**Financijski rashodi**	**32.000,00**	**30.000,00**	**30.000,00**	**30.000,00**	**93,75**	**100,00**	**100,00**
343	Ostali financijski rashodi	32.000,00	30.000,00			93,75		
4	**Rashodi za nabavu nefinancijske imovine**	**166.000,00**	**154.000,00**	**154.000,00**	**154.000,00**	**92,77**	**100,00**	**100,00**
42	**Rashodi za nabavu proizvedene dugotrajne imovine**	**166.000,00**	**154.000,00**	**154.000,00**	**154.000,00**	**92,77**	**100,00**	**100,00**
422	Postrojenja i oprema	124.000,00	154.000,00			124,19		
423	Prijevozna sredstva	42.000,00	0,00			0,00		
Izvor 7. PRIHODI OD PRODAJE ILI ZAMJENE NEFIN. IMOVINE		**18.000,00**	**18.000,00**	**18.000,00**	**18.000,00**	**100,00**	**100,00**	**100,00**
7.2. PRIHODI OD PRODAJE NEFINANCIJSKE IMOVINE -PK		**18.000,00**	**18.000,00**	**18.000,00**	**18.000,00**	**100,00**	**100,00**	**100,00**
3	**Rashodi poslovanja**	**15.000,00**	**15.000,00**	**15.000,00**	**15.000,00**	**100,00**	**100,00**	**100,00**
32	**Materijalni rashodi**	**15.000,00**	**15.000,00**	**15.000,00**	**15.000,00**	**100,00**	**100,00**	**100,00**
322	Rashodi za materijal i energiju	15.000,00	15.000,00			100,00		
4	**Rashodi za nabavu nefinancijske imovine**	**3.000,00**	**3.000,00**	**3.000,00**	**3.000,00**	**100,00**	**100,00**	**100,00**
42	**Rashodi za nabavu proizvedene dugotrajne imovine**	**3.000,00**	**3.000,00**	**3.000,00**	**3.000,00**	**100,00**	**100,00**	**100,00**
422	Postrojenja i oprema	3.000,00	3.000,00			100,00		

Aktivnost A700007 Nastavni zavod za javno zdravstvo - ostali prihodi		**25.462.167,00**	**26.901.620,00**	**26.901.620,00**	**26.901.620,00**	**105,65**	**100,00**	**100,00**
Izvor 3. VLASTITI PRIHODI		**7.633.904,00**	**11.880.529,00**	**11.880.529,00**	**11.880.529,00**	**155,63**	**100,00**	**100,00**
3.1. VLASTITI PRIHODI- PK		**7.633.904,00**	**11.880.529,00**	**11.880.529,00**	**11.880.529,00**	**155,63**	**100,00**	**100,00**
3	**Rashodi poslovanja**	**7.051.028,00**	**11.110.582,00**	**11.110.582,00**	**11.110.582,00**	**157,57**	**100,00**	**100,00**
31	**Rashodi za zaposlene**	**3.161.692,00**	**3.609.283,00**	**3.609.283,00**	**3.609.283,00**	**114,16**	**100,00**	**100,00**
311	Plaće (Bruto)	2.581.933,00	2.929.959,00			113,48		
312	Ostali rashodi za zaposlene	153.741,00	195.881,00			127,41		
313	Doprinosi na plaće	426.018,00	483.443,00			113,48		
32	**Materijalni rashodi**	**3.875.186,00**	**7.452.349,00**	**7.452.349,00**	**7.452.349,00**	**192,31**	**100,00**	**100,00**
321	Naknade troškova zaposlenima	89.219,00	140.620,00			157,61		
322	Rashodi za materijal i energiju	2.415.896,00	5.813.667,00			240,64		
323	Rashodi za usluge	1.209.163,00	1.340.536,00			110,86		
329	Ostali nespomenuti rashodi poslovanja	160.908,00	157.526,00			97,90		
34	**Financijski rashodi**	**14.150,00**	**48.950,00**	**48.950,00**	**48.950,00**	**345,94**	**100,00**	**100,00**
343	Ostali financijski rashodi	14.150,00	48.950,00			345,94		
4	**Rashodi za nabavu nefinancijske imovine**	**582.876,00**	**769.947,00**	**769.947,00**	**769.947,00**	**132,09**	**100,00**	**100,00**
42	**Rashodi za nabavu proizvedene dugotrajne imovine**	**582.876,00**	**769.947,00**	**769.947,00**	**769.947,00**	**132,09**	**100,00**	**100,00**
421	Građevinski objekti	469.576,00	62.500,00			13,31		
422	Postrojenja i oprema	113.300,00	544.947,00			480,98		
423	Prijevozna sredstva	0,00	162.500,00			0,00		
Izvor 4. PRIHODI ZA POSEBNE NAMJENE		**17.177.406,00**	**14.225.481,00**	**14.225.481,00**	**14.225.481,00**	**82,82**	**100,00**	**100,00**
4.2. PRIHODI ZA POSEBNE NAMJENE - PK		**17.177.406,00**	**14.225.481,00**	**14.225.481,00**	**14.225.481,00**	**82,82**	**100,00**	**100,00**
3	**Rashodi poslovanja**	**17.086.456,00**	**14.149.506,00**	**14.149.506,00**	**14.149.506,00**	**82,81**	**100,00**	**100,00**
31	**Rashodi za zaposlene**	**8.336.502,00**	**8.441.352,00**	**8.441.352,00**	**8.441.352,00**	**101,26**	**100,00**	**100,00**
311	Plaće (Bruto)	6.964.787,00	7.054.787,00			101,29		
312	Ostali rashodi za zaposlene	222.525,00	222.525,00			100,00		
313	Doprinosi na plaće	1.149.190,00	1.164.040,00			101,29		
32	**Materijalni rashodi**	**8.299.904,00**	**5.258.104,00**	**5.258.104,00**	**5.258.104,00**	**63,35**	**100,00**	**100,00**
321	Naknade troškova zaposlenima	199.870,00	199.870,00			100,00		
322	Rashodi za materijal i energiju	6.918.481,00	3.918.481,00			56,64		
323	Rashodi za usluge	1.085.828,00	1.065.828,00			98,16		
329	Ostali nespomenuti rashodi poslovanja	95.725,00	73.925,00			77,23		
34	**Financijski rashodi**	**50,00**	**50,00**	**50,00**	**50,00**	**100,00**	**100,00**	**100,00**
343	Ostali financijski rashodi	50,00	50,00			100,00		
38	**Ostali rashodi**	**450.000,00**	**450.000,00**	**450.000,00**	**450.000,00**	**100,00**	**100,00**	**100,00**
383	Kazne, penali i naknade štete	450.000,00	450.000,00			100,00		
4	**Rashodi za nabavu nefinancijske imovine**	**90.950,00**	**75.975,00**	**75.975,00**	**75.975,00**	**83,53**	**100,00**	**100,00**
42	**Rashodi za nabavu proizvedene dugotrajne imovine**	**90.950,00**	**75.975,00**	**75.975,00**	**75.975,00**	**83,53**	**100,00**	**100,00**
422	Postrojenja i oprema	34.700,00	34.700,00			100,00		
426	Nematerijalna proizvedena imovina	56.250,00	41.275,00			73,38		

Izvor 5. POMOĆI		**473.357,00**	**739.560,00**	**739.560,00**	**739.560,00**	**156,24**	**100,00**	**100,00**
5.3. POMOĆI - PK		**473.357,00**	**739.560,00**	**739.560,00**	**739.560,00**	**156,24**	**100,00**	**100,00**
3	**Rashodi poslovanja**	**466.157,00**	**692.357,00**	**692.357,00**	**692.357,00**	**148,52**	**100,00**	**100,00**
31	**Rashodi za zaposlene**	**300.469,00**	**523.800,00**	**523.800,00**	**523.800,00**	**174,33**	**100,00**	**100,00**
311	Plaće (Bruto)	277.452,00	490.254,00			176,70		
313	Doprinosi na plaće	23.017,00	33.546,00			145,74		
32	**Materijalni rashodi**	**159.688,00**	**162.557,00**	**162.557,00**	**162.557,00**	**101,80**	**100,00**	**100,00**
321	Naknade troškova zaposlenima	19.520,00	25.400,00			130,12		
322	Rashodi za materijal i energiju	96.318,00	61.757,00			64,12		
323	Rashodi za usluge	43.850,00	75.400,00			171,95		
38	**Ostali rashodi**	**6.000,00**	**6.000,00**	**6.000,00**	**6.000,00**	**100,00**	**100,00**	**100,00**
381	Tekuće donacije	6.000,00	6.000,00			100,00		
4	**Rashodi za nabavu nefinancijske imovine**	**7.200,00**	**47.203,00**	**47.203,00**	**47.203,00**	**655,60**	**100,00**	**100,00**
42	**Rashodi za nabavu proizvedene dugotrajne imovine**	**7.200,00**	**47.203,00**	**47.203,00**	**47.203,00**	**655,60**	**100,00**	**100,00**
422	Postrojenja i oprema	7.200,00	47.203,00			655,60		
Izvor 6. DONACIJE		**10.000,00**	**17.000,00**	**17.000,00**	**17.000,00**	**170,00**	**100,00**	**100,00**
6.2. DONACIJE - PK		**10.000,00**	**17.000,00**	**17.000,00**	**17.000,00**	**170,00**	**100,00**	**100,00**
3	**Rashodi poslovanja**	**10.000,00**	**17.000,00**	**17.000,00**	**17.000,00**	**170,00**	**100,00**	**100,00**
32	**Materijalni rashodi**	**10.000,00**	**17.000,00**	**17.000,00**	**17.000,00**	**170,00**	**100,00**	**100,00**
322	Rashodi za materijal i energiju	10.000,00	17.000,00			170,00		
Izvor 7. PRIHODI OD PRODAJE ILI ZAMJENE NEFIN. IMOVINE		**167.500,00**	**39.050,00**	**39.050,00**	**39.050,00**	**23,31**	**100,00**	**100,00**
7.2. PRIHODI OD PRODAJE NEFINANCIJSKE IMOVINE -PK		**167.500,00**	**39.050,00**	**39.050,00**	**39.050,00**	**23,31**	**100,00**	**100,00**
3	**Rashodi poslovanja**	**0,00**	**15.300,00**	**15.300,00**	**15.300,00**	**0,00**	**100,00**	**100,00**
32	**Materijalni rashodi**	**0,00**	**15.300,00**	**15.300,00**	**15.300,00**	**0,00**	**100,00**	**100,00**
323	Rashodi za usluge	0,00	15.300,00			0,00		
4	**Rashodi za nabavu nefinancijske imovine**	**167.500,00**	**23.750,00**	**23.750,00**	**23.750,00**	**14,18**	**100,00**	**100,00**
42	**Rashodi za nabavu proizvedene dugotrajne imovine**	**167.500,00**	**23.750,00**	**23.750,00**	**23.750,00**	**14,18**	**100,00**	**100,00**
422	Postrojenja i oprema	23.750,00	23.750,00			100,00		
423	Prijevozna sredstva	143.750,00	0,00			0,00		

Aktivnost A700008 Dom zdravlja Slavonski Brod - ostali prihodi		**33.268.182,50**	**34.702.634,57**	**34.702.634,57**	**34.702.634,57**	**104,31**	**100,00**	**100,00**
Izvor 3. VLASTITI PRIHODI		**4.237.196,50**	**2.531.569,16**	**2.531.569,16**	**2.531.569,16**	**59,75**	**100,00**	**100,00**
3.1. VLASTITI PRIHODI- PK		**4.237.196,50**	**2.531.569,16**	**2.531.569,16**	**2.531.569,16**	**59,75**	**100,00**	**100,00**
3	**Rashodi poslovanja**	**4.237.196,50**	**2.531.569,16**	**2.531.569,16**	**2.531.569,16**	**59,75**	**100,00**	**100,00**
31	**Rashodi za zaposlene**	**921.498,00**	**1.037.355,90**	**1.037.355,90**	**1.037.355,90**	**112,57**	**100,00**	**100,00**
311	Plaće (Bruto)	821.582,58	979.890,70			119,27		
313	Doprinosi na plaće	99.915,42	57.465,20			57,51		
32	**Materijalni rashodi**	**3.268.698,50**	**1.432.188,74**	**1.432.188,74**	**1.432.188,74**	**43,82**	**100,00**	**100,00**
321	Naknade troškova zaposlenima	35.000,00	32.000,00			91,43		
322	Rashodi za materijal i energiju	781.032,00	756.232,00			96,82		
323	Rashodi za usluge	2.333.266,50	546.086,74			23,40		
329	Ostali nespomenuti rashodi poslovanja	119.400,00	97.870,00			81,97		
34	**Financijski rashodi**	**12.000,00**	**16.024,52**	**16.024,52**	**16.024,52**	**133,54**	**100,00**	**100,00**
343	Ostali financijski rashodi	12.000,00	16.024,52			133,54		
37	**Naknade građanima i kućanstvima na temelju osiguranja i druge naknade**	**0,00**	**5.000,00**	**5.000,00**	**5.000,00**	**0,00**	**100,00**	**100,00**
372	Ostale naknade građanima i kućanstvima iz proračuna	0,00	5.000,00			0,00		
38	**Ostali rashodi**	**35.000,00**	**41.000,00**	**41.000,00**	**41.000,00**	**117,14**	**100,00**	**100,00**
383	Kazne, penali i naknade štete	35.000,00	41.000,00			117,14		
Izvor 4. PRIHODI ZA POSEBNE NAMJENE		**28.390.588,00**	**31.266.930,42**	**31.266.930,42**	**31.266.930,42**	**110,13**	**100,00**	**100,00**
4.2. PRIHODI ZA POSEBNE NAMJENE - PK		**28.390.588,00**	**31.266.930,42**	**31.266.930,42**	**31.266.930,42**	**110,13**	**100,00**	**100,00**
3	**Rashodi poslovanja**	**28.383.088,00**	**31.263.430,42**	**31.263.430,42**	**31.263.430,42**	**110,15**	**100,00**	**100,00**
31	**Rashodi za zaposlene**	**22.862.095,40**	**25.275.398,25**	**25.275.398,25**	**25.275.398,25**	**110,56**	**100,00**	**100,00**
311	Plaće (Bruto)	19.127.533,32	21.003.603,09			109,81		
312	Ostali rashodi za zaposlene	652.700,00	761.865,50			116,73		
313	Doprinosi na plaće	3.081.862,08	3.509.929,66			113,89		
32	**Materijalni rashodi**	**5.520.992,60**	**5.988.032,17**	**5.988.032,17**	**5.988.032,17**	**108,46**	**100,00**	**100,00**
321	Naknade troškova zaposlenima	703.482,00	941.202,71			133,79		
322	Rashodi za materijal i energiju	2.209.288,00	2.239.422,86			101,36		
323	Rashodi za usluge	2.287.222,60	2.452.506,60			107,23		
329	Ostali nespomenuti rashodi poslovanja	321.000,00	354.900,00			110,56		
4	**Rashodi za nabavu nefinancijske imovine**	**7.500,00**	**3.500,00**	**3.500,00**	**3.500,00**	**46,67**	**100,00**	**100,00**
42	**Rashodi za nabavu proizvedene dugotrajne imovine**	**7.500,00**	**3.500,00**	**3.500,00**	**3.500,00**	**46,67**	**100,00**	**100,00**
422	Postrojenja i oprema	7.500,00	3.500,00			46,67		

Izvor 5. POMOĆI		**566.398,00**	**830.249,55**	**830.249,55**	**830.249,55**	**146,58**	**100,00**	**100,00**
5.3. POMOĆI - PK		**566.398,00**	**830.249,55**	**830.249,55**	**830.249,55**	**146,58**	**100,00**	**100,00**
3	**Rashodi poslovanja**	**566.398,00**	**830.249,55**	**830.249,55**	**830.249,55**	**146,58**	**100,00**	**100,00**
31	**Rashodi za zaposlene**	**539.758,00**	**801.609,55**	**801.609,55**	**801.609,55**	**148,51**	**100,00**	**100,00**
311	Plaće (Bruto)	455.137,00	682.884,85			150,04		
312	Ostali rashodi za zaposlene	9.525,00	8.025,00			84,25		
313	Doprinosi na plaće	75.096,00	110.699,70			147,41		
32	**Materijalni rashodi**	**23.400,00**	**25.400,00**	**25.400,00**	**25.400,00**	**108,55**	**100,00**	**100,00**
321	Naknade troškova zaposlenima	18.000,00	20.000,00			111,11		
323	Rashodi za usluge	2.500,00	2.500,00			100,00		
329	Ostali nespomenuti rashodi poslovanja	2.900,00	2.900,00			100,00		
37	**Naknade građanima i kućanstvima na temelju osiguranja i druge naknade**	**3.240,00**	**3.240,00**	**3.240,00**	**3.240,00**	**100,00**	**100,00**	**100,00**
372	Ostale naknade građanima i kućanstvima iz proračuna	3.240,00	3.240,00			100,00		
Izvor 6. DONACIJE		**10.000,00**	**10.000,00**	**10.000,00**	**10.000,00**	**100,00**	**100,00**	**100,00**
6.2. DONACIJE - PK		**10.000,00**	**10.000,00**	**10.000,00**	**10.000,00**	**100,00**	**100,00**	**100,00**
3	**Rashodi poslovanja**	**10.000,00**	**5.000,00**	**5.000,00**	**5.000,00**	**50,00**	**100,00**	**100,00**
32	**Materijalni rashodi**	**10.000,00**	**5.000,00**	**5.000,00**	**5.000,00**	**50,00**	**100,00**	**100,00**
321	Naknade troškova zaposlenima	10.000,00	0,00			0,00		
322	Rashodi za materijal i energiju	0,00	5.000,00			0,00		
4	**Rashodi za nabavu nefinancijske imovine**	**0,00**	**5.000,00**	**5.000,00**	**5.000,00**	**0,00**	**100,00**	**100,00**
42	**Rashodi za nabavu proizvedene dugotrajne imovine**	**0,00**	**5.000,00**	**5.000,00**	**5.000,00**	**0,00**	**100,00**	**100,00**
422	Postrojenja i oprema	0,00	5.000,00			0,00		
Izvor 7. PRIHODI OD PRODAJE ILI ZAMJENE NEFIN. IMOVINE		**64.000,00**	**63.885,44**	**63.885,44**	**63.885,44**	**99,82**	**100,00**	**100,00**
7.2. PRIHODI OD PRODAJE NEFINANCIJSKE IMOVINE -PK		**64.000,00**	**63.885,44**	**63.885,44**	**63.885,44**	**99,82**	**100,00**	**100,00**
3	**Rashodi poslovanja**	**64.000,00**	**63.885,44**	**63.885,44**	**63.885,44**	**99,82**	**100,00**	**100,00**
32	**Materijalni rashodi**	**64.000,00**	**63.885,44**	**63.885,44**	**63.885,44**	**99,82**	**100,00**	**100,00**
323	Rashodi za usluge	64.000,00	63.885,44			99,82		
Aktivnost A700009 Zavod za hitnu medicinu - ostali prihodi		**20.214.627,74**	**21.644.121,06**	**21.644.121,06**	**21.644.121,06**	**107,07**	**100,00**	**100,00**
Izvor 3. VLASTITI PRIHODI		**55.639,67**	**88.900,00**	**88.900,00**	**88.900,00**	**159,78**	**100,00**	**100,00**
3.1. VLASTITI PRIHODI- PK		**55.639,67**	**88.900,00**	**88.900,00**	**88.900,00**	**159,78**	**100,00**	**100,00**
3	**Rashodi poslovanja**	**55.639,67**	**88.900,00**	**88.900,00**	**88.900,00**	**159,78**	**100,00**	**100,00**
31	**Rashodi za zaposlene**	**49.939,67**	**83.200,00**	**83.200,00**	**83.200,00**	**166,60**	**100,00**	**100,00**
311	Plaće (Bruto)	42.866,67	76.187,50			177,73		
313	Doprinosi na plaće	7.073,00	7.012,50			99,14		
32	**Materijalni rashodi**	**5.700,00**	**5.700,00**	**5.700,00**	**5.700,00**	**100,00**	**100,00**	**100,00**
321	Naknade troškova zaposlenima	3.000,00	3.000,00			100,00		
322	Rashodi za materijal i energiju	1.200,00	1.200,00			100,00		
323	Rashodi za usluge	1.200,00	1.200,00			100,00		
324	Naknade troškova osobama izvan radnog odnosa	300,00	300,00			100,00		

Izvor 4. PRIHODI ZA POSEBNE NAMJENE		**20.158.988,07**	**20.835.221,06**	**20.835.221,06**	**20.835.221,06**	**103,35**	**100,00**	**100,00**
4.2. PRIHODI ZA POSEBNE NAMJENE - PK		**20.158.988,07**	**20.835.221,06**	**20.835.221,06**	**20.835.221,06**	**103,35**	**100,00**	**100,00**
3	**Rashodi poslovanja**	**20.158.988,07**	**20.835.221,06**	**20.835.221,06**	**20.835.221,06**	**103,35**	**100,00**	**100,00**
31	**Rashodi za zaposlene**	**16.510.919,37**	**16.809.397,24**	**16.809.397,24**	**16.809.397,24**	**101,81**	**100,00**	**100,00**
311	Plaće (Bruto)	14.258.720,04	14.365.429,17			100,75		
312	Ostali rashodi za zaposlene	319.163,00	460.000,00			144,13		
313	Doprinosi na plaće	1.933.036,33	1.983.968,07			102,63		
32	**Materijalni rashodi**	**3.639.295,90**	**4.016.665,42**	**4.016.665,42**	**4.016.665,42**	**110,37**	**100,00**	**100,00**
321	Naknade troškova zaposlenima	622.775,20	657.986,40			105,65		
322	Rashodi za materijal i energiju	1.044.731,65	925.590,52			88,60		
323	Rashodi za usluge	1.766.285,58	2.248.639,89			127,31		
329	Ostali nespomenuti rashodi poslovanja	205.503,47	184.448,61			89,75		
34	**Financijski rashodi**	**8.772,80**	**9.158,40**	**9.158,40**	**9.158,40**	**104,40**	**100,00**	**100,00**
343	Ostali financijski rashodi	8.772,80	9.158,40			104,40		
Izvor 5. POMOĆI		**0,00**	**720.000,00**	**720.000,00**	**720.000,00**	**0,00**	**100,00**	**100,00**
5.3. POMOĆI - PK		**0,00**	**720.000,00**	**720.000,00**	**720.000,00**	**0,00**	**100,00**	**100,00**
3	**Rashodi poslovanja**	**0,00**	**720.000,00**	**720.000,00**	**720.000,00**	**0,00**	**100,00**	**100,00**
31	**Rashodi za zaposlene**	**0,00**	**720.000,00**	**720.000,00**	**720.000,00**	**0,00**	**100,00**	**100,00**
311	Plaće (Bruto)	0,00	618.025,75			0,00		
313	Doprinosi na plaće	0,00	101.974,25			0,00		
Aktivnost A700010 Opća bolnica Slavonski Brod - ostali prihodi		**362.338.100,00**	**386.600.343,00**	**386.600.343,00**	**386.600.343,00**	**106,70**	**100,00**	**100,00**
Izvor 3. VLASTITI PRIHODI		**4.452.700,00**	**3.723.700,00**	**3.723.700,00**	**3.723.700,00**	**83,63**	**100,00**	**100,00**
3.1. VLASTITI PRIHODI- PK		**4.452.700,00**	**3.723.700,00**	**3.723.700,00**	**3.723.700,00**	**83,63**	**100,00**	**100,00**
3	**Rashodi poslovanja**	**3.625.200,00**	**2.772.900,00**	**2.772.900,00**	**2.772.900,00**	**76,49**	**100,00**	**100,00**
31	**Rashodi za zaposlene**	**0,00**	**200.000,00**	**200.000,00**	**200.000,00**	**0,00**	**100,00**	**100,00**
311	Plaće (Bruto)	0,00	167.000,00			0,00		
313	Doprinosi na plaće	0,00	33.000,00			0,00		
32	**Materijalni rashodi**	**3.625.200,00**	**2.572.900,00**	**2.572.900,00**	**2.572.900,00**	**70,97**	**100,00**	**100,00**
322	Rashodi za materijal i energiju	1.317.100,00	1.739.520,00			132,07		
323	Rashodi za usluge	2.308.100,00	833.380,00			36,11		
4	**Rashodi za nabavu nefinancijske imovine**	**827.500,00**	**950.800,00**	**950.800,00**	**950.800,00**	**114,90**	**100,00**	**100,00**
42	**Rashodi za nabavu proizvedene dugotrajne imovine**	**358.000,00**	**700.800,00**	**700.800,00**	**700.800,00**	**195,75**	**100,00**	**100,00**
422	Postrojenja i oprema	355.000,00	690.800,00			194,59		
424	Knjige, umjetnička djela i ostale izložbene vrijednosti	3.000,00	10.000,00			333,33		
45	**Rashodi za dodatna ulaganja na nefinancijskoj imovini**	**469.500,00**	**250.000,00**	**250.000,00**	**250.000,00**	**53,25**	**100,00**	**100,00**
451	Dodatna ulaganja na građevinskim objektima	140.000,00	100.000,00			71,43		
452	Dodatna ulaganja na postrojenjima i opremi	200.000,00	50.000,00			25,00		
454	Dodatna ulaganja za ostalu nefinancijsku imovinu	129.500,00	100.000,00			77,22		

Izvor 4. PRIHODI ZA POSEBNE NAMJENE		**352.417.900,00**	**370.620.943,00**	**370.620.943,00**	**370.620.943,00**	**105,17**	**100,00**	**100,00**
4.2. PRIHODI ZA POSEBNE NAMJENE - PK		**352.417.900,00**	**370.620.943,00**	**370.620.943,00**	**370.620.943,00**	**105,17**	**100,00**	**100,00**
3	**Rashodi poslovanja**	**352.417.900,00**	**370.620.943,00**	**370.620.943,00**	**370.620.943,00**	**105,17**	**100,00**	**100,00**
31	**Rashodi za zaposlene**	**219.968.000,00**	**229.570.700,00**	**229.570.700,00**	**229.570.700,00**	**104,37**	**100,00**	**100,00**
311	Plaće (Bruto)	185.333.000,00	193.813.000,00			104,58		
312	Ostali rashodi za zaposlene	6.562.000,00	6.545.000,00			99,74		
313	Doprinosi na plaće	28.073.000,00	29.212.700,00			104,06		
32	**Materijalni rashodi**	**131.589.200,00**	**139.925.163,00**	**139.925.163,00**	**139.925.163,00**	**106,33**	**100,00**	**100,00**
321	Naknade troškova zaposlenima	4.797.000,00	5.005.000,00			104,34		
322	Rashodi za materijal i energiju	113.188.500,00	120.316.254,00			106,30		
323	Rashodi za usluge	11.975.500,00	13.480.209,00			112,56		
324	Naknade troškova osobama izvan radnog odnosa	175.000,00	30.000,00			17,14		
329	Ostali nespomenuti rashodi poslovanja	1.453.200,00	1.093.700,00			75,26		
34	**Financijski rashodi**	**522.500,00**	**744.500,00**	**744.500,00**	**744.500,00**	**142,49**	**100,00**	**100,00**
343	Ostali financijski rashodi	522.500,00	744.500,00			142,49		
37	**Naknade građanima i kućanstvima na temelju osiguranja i druge naknade**	**38.200,00**	**80.580,00**	**80.580,00**	**80.580,00**	**210,94**	**100,00**	**100,00**
372	Ostale naknade građanima i kućanstvima iz proračuna	38.200,00	80.580,00			210,94		
38	**Ostali rashodi**	**300.000,00**	**300.000,00**	**300.000,00**	**300.000,00**	**100,00**	**100,00**	**100,00**
383	Kazne, penali i naknade štete	300.000,00	300.000,00			100,00		
Izvor 5. POMOĆI		**1.067.000,00**	**10.015.700,00**	**10.015.700,00**	**10.015.700,00**	**938,68**	**100,00**	**100,00**
5.3. POMOĆI - PK		**1.067.000,00**	**10.015.700,00**	**10.015.700,00**	**10.015.700,00**	**938,68**	**100,00**	**100,00**
3	**Rashodi poslovanja**	**1.067.000,00**	**10.015.700,00**	**10.015.700,00**	**10.015.700,00**	**938,68**	**100,00**	**100,00**
31	**Rashodi za zaposlene**	**1.067.000,00**	**7.020.000,00**	**7.020.000,00**	**7.020.000,00**	**657,92**	**100,00**	**100,00**
311	Plaće (Bruto)	1.067.000,00	6.720.000,00			629,80		
313	Doprinosi na plaće	0,00	300.000,00			0,00		
32	**Materijalni rashodi**	**0,00**	**2.995.700,00**	**2.995.700,00**	**2.995.700,00**	**0,00**	**100,00**	**100,00**
322	Rashodi za materijal i energiju	0,00	2.995.700,00			0,00		
Izvor 6. DONACIJE		**2.900.000,00**	**2.080.000,00**	**2.080.000,00**	**2.080.000,00**	**71,72**	**100,00**	**100,00**
6.2. DONACIJE - PK		**2.900.000,00**	**2.080.000,00**	**2.080.000,00**	**2.080.000,00**	**71,72**	**100,00**	**100,00**
3	**Rashodi poslovanja**	**1.580.000,00**	**1.455.000,00**	**1.455.000,00**	**1.455.000,00**	**92,09**	**100,00**	**100,00**
32	**Materijalni rashodi**	**1.580.000,00**	**1.455.000,00**	**1.455.000,00**	**1.455.000,00**	**92,09**	**100,00**	**100,00**
321	Naknade troškova zaposlenima	195.000,00	120.000,00			61,54		
322	Rashodi za materijal i energiju	1.385.000,00	1.335.000,00			96,39		
4	**Rashodi za nabavu nefinancijske imovine**	**1.320.000,00**	**625.000,00**	**625.000,00**	**625.000,00**	**47,35**	**100,00**	**100,00**
42	**Rashodi za nabavu proizvedene dugotrajne imovine**	**1.320.000,00**	**625.000,00**	**625.000,00**	**625.000,00**	**47,35**	**100,00**	**100,00**
422	Postrojenja i oprema	1.320.000,00	625.000,00			47,35		

Izvor 7. PRIHODI OD PRODAJE ILI ZAMJENE NEFIN. IMOVINE		**1.500.500,00**	**160.000,00**	**160.000,00**	**160.000,00**	**10,66**	**100,00**	**100,00**
7.2. PRIHODI OD PRODAJE NEFINANCIJSKE IMOVINE -PK		**1.500.500,00**	**160.000,00**	**160.000,00**	**160.000,00**	**10,66**	**100,00**	**100,00**
3	**Rashodi poslovanja**	**1.500.500,00**	**160.000,00**	**160.000,00**	**160.000,00**	**10,66**	**100,00**	**100,00**
32	**Materijalni rashodi**	**1.500.500,00**	**160.000,00**	**160.000,00**	**160.000,00**	**10,66**	**100,00**	**100,00**
322	Rashodi za materijal i energiju	1.500.500,00	0,00			0,00		
323	Rashodi za usluge	0,00	160.000,00			0,00		
Aktivnost A700011 Opća bolnica Nova Gradiška		**117.185.022,00**	**130.587.022,00**	**130.587.022,00**	**130.587.022,00**	**111,44**	**100,00**	**100,00**
Izvor 3. VLASTITI PRIHODI		**1.353.000,00**	**1.847.100,00**	**1.847.100,00**	**1.847.100,00**	**136,52**	**100,00**	**100,00**
3.1. VLASTITI PRIHODI- PK		**1.353.000,00**	**1.847.100,00**	**1.847.100,00**	**1.847.100,00**	**136,52**	**100,00**	**100,00**
3	**Rashodi poslovanja**	**1.353.000,00**	**1.847.100,00**	**1.847.100,00**	**1.847.100,00**	**136,52**	**100,00**	**100,00**
32	**Materijalni rashodi**	**1.353.000,00**	**1.847.100,00**	**1.847.100,00**	**1.847.100,00**	**136,52**	**100,00**	**100,00**
322	Rashodi za materijal i energiju	0,00	1.847.100,00			0,00		
323	Rashodi za usluge	1.353.000,00	0,00			0,00		
Izvor 4. PRIHODI ZA POSEBNE NAMJENE		**96.328.022,00**	**110.852.922,00**	**110.852.922,00**	**110.852.922,00**	**115,08**	**100,00**	**100,00**
4.2. PRIHODI ZA POSEBNE NAMJENE - PK		**96.328.022,00**	**110.852.922,00**	**110.852.922,00**	**110.852.922,00**	**115,08**	**100,00**	**100,00**
3	**Rashodi poslovanja**	**95.931.022,00**	**110.841.900,00**	**110.841.900,00**	**110.841.900,00**	**115,54**	**100,00**	**100,00**
31	**Rashodi za zaposlene**	**69.661.022,00**	**79.460.000,00**	**79.460.000,00**	**79.460.000,00**	**114,07**	**100,00**	**100,00**
311	Plaće (Bruto)	58.968.022,00	67.700.000,00			114,81		
312	Ostali rashodi za zaposlene	2.042.000,00	2.140.000,00			104,80		
313	Doprinosi na plaće	8.651.000,00	9.620.000,00			111,20		
32	**Materijalni rashodi**	**25.432.000,00**	**30.491.900,00**	**30.491.900,00**	**30.491.900,00**	**119,90**	**100,00**	**100,00**
321	Naknade troškova zaposlenima	2.132.000,00	2.035.000,00			95,45		
322	Rashodi za materijal i energiju	18.314.000,00	20.852.900,00			113,86		
323	Rashodi za usluge	3.981.000,00	6.460.000,00			162,27		
324	Naknade troškova osobama izvan radnog odnosa	0,00	44.000,00			0,00		
329	Ostali nespomenuti rashodi poslovanja	1.005.000,00	1.100.000,00			109,45		
34	**Financijski rashodi**	**836.000,00**	**888.000,00**	**888.000,00**	**888.000,00**	**106,22**	**100,00**	**100,00**
343	Ostali financijski rashodi	836.000,00	888.000,00			106,22		
38	**Ostali rashodi**	**2.000,00**	**2.000,00**	**2.000,00**	**2.000,00**	**100,00**	**100,00**	**100,00**
381	Tekuće donacije	2.000,00	2.000,00			100,00		
4	**Rashodi za nabavu nefinancijske imovine**	**397.000,00**	**11.022,00**	**11.022,00**	**11.022,00**	**2,78**	**100,00**	**100,00**
42	**Rashodi za nabavu proizvedene dugotrajne imovine**	**316.000,00**	**11.022,00**	**11.022,00**	**11.022,00**	**3,49**	**100,00**	**100,00**
422	Postrojenja i oprema	316.000,00	11.022,00			3,49		
45	**Rashodi za dodatna ulaganja na nefinancijskoj imovini**	**81.000,00**	**0,00**	**0,00**	**0,00**	**0,00**	**0,00**	**0,00**
451	Dodatna ulaganja na građevinskim objektima	81.000,00	0,00			0,00		

Izvor 5. POMOĆI		**18.834.000,00**	**16.961.000,00**	**16.961.000,00**	**16.961.000,00**	**90,06**	**100,00**	**100,00**
5.3. POMOĆI - PK		**18.834.000,00**	**16.961.000,00**	**16.961.000,00**	**16.961.000,00**	**90,06**	**100,00**	**100,00**
3	**Rashodi poslovanja**	**322.000,00**	**1.400.000,00**	**1.400.000,00**	**1.400.000,00**	**434,78**	**100,00**	**100,00**
31	**Rashodi za zaposlene**	**0,00**	**500.000,00**	**500.000,00**	**500.000,00**	**0,00**	**100,00**	**100,00**
311	Plaće (Bruto)	0,00	500.000,00			0,00		
32	**Materijalni rashodi**	**322.000,00**	**900.000,00**	**900.000,00**	**900.000,00**	**279,50**	**100,00**	**100,00**
322	Rashodi za materijal i energiju	0,00	600.000,00			0,00		
323	Rashodi za usluge	322.000,00	300.000,00			93,17		
4	**Rashodi za nabavu nefinancijske imovine**	**18.512.000,00**	**15.561.000,00**	**15.561.000,00**	**15.561.000,00**	**84,06**	**100,00**	**100,00**
42	**Rashodi za nabavu proizvedene dugotrajne imovine**	**1.700.000,00**	**200.000,00**	**200.000,00**	**200.000,00**	**11,76**	**100,00**	**100,00**
422	Postrojenja i oprema	1.700.000,00	200.000,00			11,76		
45	**Rashodi za dodatna ulaganja na nefinancijskoj imovini**	**16.812.000,00**	**15.361.000,00**	**15.361.000,00**	**15.361.000,00**	**91,37**	**100,00**	**100,00**
451	Dodatna ulaganja na građevinskim objektima	16.812.000,00	15.361.000,00			91,37		
Izvor 6. DONACIJE		**431.000,00**	**900.000,00**	**900.000,00**	**900.000,00**	**208,82**	**100,00**	**100,00**
6.2. DONACIJE - PK		**431.000,00**	**900.000,00**	**900.000,00**	**900.000,00**	**208,82**	**100,00**	**100,00**
3	**Rashodi poslovanja**	**350.000,00**	**900.000,00**	**900.000,00**	**900.000,00**	**257,14**	**100,00**	**100,00**
32	**Materijalni rashodi**	**350.000,00**	**900.000,00**	**900.000,00**	**900.000,00**	**257,14**	**100,00**	**100,00**
322	Rashodi za materijal i energiju	350.000,00	900.000,00			257,14		
4	**Rashodi za nabavu nefinancijske imovine**	**81.000,00**	**0,00**	**0,00**	**0,00**	**0,00**	**0,00**	**0,00**
42	**Rashodi za nabavu proizvedene dugotrajne imovine**	**81.000,00**	**0,00**	**0,00**	**0,00**	**0,00**	**0,00**	**0,00**
422	Postrojenja i oprema	81.000,00	0,00			0,00		
Izvor 7. PRIHODI OD PRODAJE ILI ZAMJENE NEFIN. IMOVINE		**239.000,00**	**26.000,00**	**26.000,00**	**26.000,00**	**10,88**	**100,00**	**100,00**
7.2. PRIHODI OD PRODAJE NEFINANCIJSKE IMOVINE -PK		**239.000,00**	**26.000,00**	**26.000,00**	**26.000,00**	**10,88**	**100,00**	**100,00**
3	**Rashodi poslovanja**	**239.000,00**	**26.000,00**	**26.000,00**	**26.000,00**	**10,88**	**100,00**	**100,00**
32	**Materijalni rashodi**	**239.000,00**	**26.000,00**	**26.000,00**	**26.000,00**	**10,88**	**100,00**	**100,00**
323	Rashodi za usluge	239.000,00	26.000,00			10,88		
Aktivnost A700013 Projekt " Razvoj zdravstvene usluge usmjerene pacijentu		**3.446.068,76**	**170.400,00**	**170.400,00**	**170.400,00**	**4,94**	**100,00**	**100,00**
Izvor 1. OPĆI PRIHODI I PRIMICI		**189.543,76**	**0,00**	**0,00**	**0,00**	**0,00**	**0,00**	**0,00**
1.1. OPĆI PRIHODI I PRIMICI		**189.543,76**	**0,00**	**0,00**	**0,00**	**0,00**	**0,00**	**0,00**
3	**Rashodi poslovanja**	**89.543,76**	**0,00**	**0,00**	**0,00**	**0,00**	**0,00**	**0,00**
31	**Rashodi za zaposlene**	**89.543,76**	**0,00**	**0,00**	**0,00**	**0,00**	**0,00**	**0,00**
311	Plaće (Bruto)	74.321,32	0,00			0,00		
313	Doprinosi na plaće	15.222,44	0,00			0,00		
4	**Rashodi za nabavu nefinancijske imovine**	**100.000,00**	**0,00**	**0,00**	**0,00**	**0,00**	**0,00**	**0,00**
42	**Rashodi za nabavu proizvedene dugotrajne imovine**	**100.000,00**	**0,00**	**0,00**	**0,00**	**0,00**	**0,00**	**0,00**
422	Postrojenja i oprema	100.000,00	0,00			0,00		

Izvor 5. POMOĆI		**3.256.525,00**	**170.400,00**	**170.400,00**	**170.400,00**	**5,23**	**100,00**	**100,00**
5.1. POMOĆI - BPŽ		**3.256.525,00**	**170.400,00**	**170.400,00**	**170.400,00**	**5,23**	**100,00**	**100,00**
3	**Rashodi poslovanja**	**170.400,00**	**170.400,00**	**170.400,00**	**170.400,00**	**100,00**	**100,00**	**100,00**
32	**Materijalni rashodi**	**170.400,00**	**170.400,00**	**170.400,00**	**170.400,00**	**100,00**	**100,00**	**100,00**
323	Rashodi za usluge	170.400,00	170.400,00			100,00		
4	**Rashodi za nabavu nefinancijske imovine**	**3.086.125,00**	**0,00**	**0,00**	**0,00**	**0,00**	**0,00**	**0,00**
42	**Rashodi za nabavu proizvedene dugotrajne imovine**	**3.086.125,00**	**0,00**	**0,00**	**0,00**	**0,00**	**0,00**	**0,00**
422	Postrojenja i oprema	3.086.125,00	0,00			0,00		
Kapitalni projekt K700012 Izrada projektne dokumentacije i izgradnja zdrav		**9.663.625,00**	**147.907.500,00**	**123.582.814,84**	**123.582.814,84**	**1.530,56**	**83,55**	**100,00**
Izvor 1. OPĆI PRIHODI I PRIMICI		**5.886.125,00**	**5.000.000,00**	**5.000.000,00**	**5.000.000,00**	**84,95**	**100,00**	**100,00**
1.1. OPĆI PRIHODI I PRIMICI		**5.886.125,00**	**5.000.000,00**	**5.000.000,00**	**5.000.000,00**	**84,95**	**100,00**	**100,00**
3	**Rashodi poslovanja**	**1.636.125,00**	**2.300.000,00**	**2.300.000,00**	**2.300.000,00**	**140,58**	**100,00**	**100,00**
32	**Materijalni rashodi**	**1.636.125,00**	**2.300.000,00**	**2.300.000,00**	**2.300.000,00**	**140,58**	**100,00**	**100,00**
323	Rashodi za usluge	1.636.125,00	1.800.000,00			110,02		
329	Ostali nespomenuti rashodi poslovanja	0,00	500.000,00			0,00		
4	**Rashodi za nabavu nefinancijske imovine**	**4.250.000,00**	**2.700.000,00**	**2.700.000,00**	**2.700.000,00**	**63,53**	**100,00**	**100,00**
45	**Rashodi za dodatna ulaganja na nefinancijskoj imovini**	**4.250.000,00**	**2.700.000,00**	**2.700.000,00**	**2.700.000,00**	**63,53**	**100,00**	**100,00**
451	Dodatna ulaganja na građevinskim objektima	4.250.000,00	2.700.000,00			63,53		
Izvor 5. POMOĆI		**2.407.500,00**	**142.907.500,00**	**118.582.814,84**	**118.582.814,84**	**5.935,93**	**82,98**	**100,00**
5.1. POMOĆI - BPŽ		**2.407.500,00**	**142.907.500,00**	**118.582.814,84**	**118.582.814,84**	**5.935,93**	**82,98**	**100,00**
3	**Rashodi poslovanja**	**1.507.500,00**	**5.007.500,00**	**5.007.500,00**	**5.007.500,00**	**332,17**	**100,00**	**100,00**
32	**Materijalni rashodi**	**1.507.500,00**	**5.007.500,00**	**5.007.500,00**	**5.007.500,00**	**332,17**	**100,00**	**100,00**
323	Rashodi za usluge	1.507.500,00	5.007.500,00			332,17		
4	**Rashodi za nabavu nefinancijske imovine**	**900.000,00**	**137.900.000,00**	**113.575.314,84**	**113.575.314,84**	**15.322,22**	**82,36**	**100,00**
45	**Rashodi za dodatna ulaganja na nefinancijskoj imovini**	**900.000,00**	**137.900.000,00**	**113.575.314,84**	**113.575.314,84**	**15.322,22**	**82,36**	**100,00**
451	Dodatna ulaganja na građevinskim objektima	900.000,00	137.900.000,00			15.322,22		
Izvor 7. PRIHODI OD PRODAJE ILI ZAMJENE NEFIN. IMOVINE		**1.370.000,00**	**0,00**	**0,00**	**0,00**	**0,00**	**0,00**	**0,00**
7.1. PRIHODI OD PRODAJE NEFINANCIJSKE IMOVINE - BPŽ		**1.370.000,00**	**0,00**	**0,00**	**0,00**	**0,00**	**0,00**	**0,00**
4	**Rashodi za nabavu nefinancijske imovine**	**1.370.000,00**	**0,00**	**0,00**	**0,00**	**0,00**	**0,00**	**0,00**
42	**Rashodi za nabavu proizvedene dugotrajne imovine**	**1.370.000,00**	**0,00**	**0,00**	**0,00**	**0,00**	**0,00**	**0,00**
421	Građevinski objekti	1.370.000,00	0,00			0,00		
Kapitalni projekt K700014 Ener.obnova Upravna zgrada OB SB		**2.091.832,98**	**0,00**	**0,00**	**0,00**	**0,00**	**0,00**	**0,00**
Izvor 1. OPĆI PRIHODI I PRIMICI		**833.133,12**	**0,00**	**0,00**	**0,00**	**0,00**	**0,00**	**0,00**
1.1. OPĆI PRIHODI I PRIMICI		**833.133,12**	**0,00**	**0,00**	**0,00**	**0,00**	**0,00**	**0,00**
4	**Rashodi za nabavu nefinancijske imovine**	**833.133,12**	**0,00**	**0,00**	**0,00**	**0,00**	**0,00**	**0,00**
45	**Rashodi za dodatna ulaganja na nefinancijskoj imovini**	**833.133,12**	**0,00**	**0,00**	**0,00**	**0,00**	**0,00**	**0,00**
451	Dodatna ulaganja na građevinskim objektima	833.133,12	0,00			0,00		
Izvor 5. POMOĆI		**1.258.699,86**	**0,00**	**0,00**	**0,00**	**0,00**	**0,00**	**0,00**
5.1. POMOĆI - BPŽ		**1.258.699,86**	**0,00**	**0,00**	**0,00**	**0,00**	**0,00**	**0,00**
3	**Rashodi poslovanja**	**32.357,93**	**0,00**	**0,00**	**0,00**	**0,00**	**0,00**	**0,00**
31	**Rashodi za zaposlene**	**32.357,93**	**0,00**	**0,00**	**0,00**	**0,00**	**0,00**	**0,00**
311	Plaće (Bruto)	27.212,94	0,00			0,00		
313	Doprinosi na plaće	5.144,99	0,00			0,00		
4	**Rashodi za nabavu nefinancijske imovine**	**1.226.341,93**	**0,00**	**0,00**	**0,00**	**0,00**	**0,00**	**0,00**
45	**Rashodi za dodatna ulaganja na nefinancijskoj imovini**	**1.226.341,93**	**0,00**	**0,00**	**0,00**	**0,00**	**0,00**	**0,00**
451	Dodatna ulaganja na građevinskim objektima	1.226.341,93	0,00			0,00		

Kapitalni projekt K700015 Ener.obnova Zgrada infektologije OB SB		**3.349.315,32**	**0,00**	**0,00**	**0,00**	**0,00**	**0,00**	**0,00**
Izvor 5. POMOĆI		**1.811.552,72**	**0,00**	**0,00**	**0,00**	**0,00**	**0,00**	**0,00**
5.1. POMOĆI - BPŽ		**1.811.552,72**	**0,00**	**0,00**	**0,00**	**0,00**	**0,00**	**0,00**
3	**Rashodi poslovanja**	**36.264,62**	**0,00**	**0,00**	**0,00**	**0,00**	**0,00**	**0,00**
31	**Rashodi za zaposlene**	**30.264,62**	**0,00**	**0,00**	**0,00**	**0,00**	**0,00**	**0,00**
311	Plaće (Bruto)	25.119,63	0,00			0,00		
313	Doprinosi na plaće	5.144,99	0,00			0,00		
32	**Materijalni rashodi**	**6.000,00**	**0,00**	**0,00**	**0,00**	**0,00**	**0,00**	**0,00**
323	Rashodi za usluge	6.000,00	0,00			0,00		
4	**Rashodi za nabavu nefinancijske imovine**	**1.775.288,10**	**0,00**	**0,00**	**0,00**	**0,00**	**0,00**	**0,00**
45	**Rashodi za dodatna ulaganja na nefinancijskoj imovini**	**1.775.288,10**	**0,00**	**0,00**	**0,00**	**0,00**	**0,00**	**0,00**
451	Dodatna ulaganja na građevinskim objektima	1.775.288,10	0,00			0,00		
Izvor 8. NAMJENSKI PRIMICI		**1.537.762,60**	**0,00**	**0,00**	**0,00**	**0,00**	**0,00**	**0,00**
8.1. NAMJENSKI PRIMICI - BPŽ		**1.537.762,60**	**0,00**	**0,00**	**0,00**	**0,00**	**0,00**	**0,00**
4	**Rashodi za nabavu nefinancijske imovine**	**1.537.762,60**	**0,00**	**0,00**	**0,00**	**0,00**	**0,00**	**0,00**
45	**Rashodi za dodatna ulaganja na nefinancijskoj imovini**	**1.537.762,60**	**0,00**	**0,00**	**0,00**	**0,00**	**0,00**	**0,00**
451	Dodatna ulaganja na građevinskim objektima	1.537.762,60	0,00			0,00		
Kapitalni projekt K700016 Ener.obnova Zgrada kirurgije OB SB		**9.963.961,98**	**10.000,00**	**10.000,00**	**10.000,00**	**0,10**	**100,00**	**100,00**
Izvor 5. POMOĆI		**6.933.779,39**	**10.000,00**	**10.000,00**	**10.000,00**	**0,14**	**100,00**	**100,00**
5.1. POMOĆI - BPŽ		**6.933.779,39**	**10.000,00**	**10.000,00**	**10.000,00**	**0,14**	**100,00**	**100,00**
3	**Rashodi poslovanja**	**39.797,08**	**10.000,00**	**10.000,00**	**10.000,00**	**25,13**	**100,00**	**100,00**
31	**Rashodi za zaposlene**	**33.797,08**	**10.000,00**	**10.000,00**	**10.000,00**	**29,59**	**100,00**	**100,00**
311	Plaće (Bruto)	28.051,58	10.000,00			35,65		
313	Doprinosi na plaće	5.745,50	0,00			0,00		
32	**Materijalni rashodi**	**6.000,00**	**0,00**	**0,00**	**0,00**	**0,00**	**0,00**	**0,00**
323	Rashodi za usluge	6.000,00	0,00			0,00		
4	**Rashodi za nabavu nefinancijske imovine**	**6.893.982,31**	**0,00**	**0,00**	**0,00**	**0,00**	**0,00**	**0,00**
45	**Rashodi za dodatna ulaganja na nefinancijskoj imovini**	**6.893.982,31**	**0,00**	**0,00**	**0,00**	**0,00**	**0,00**	**0,00**
451	Dodatna ulaganja na građevinskim objektima	6.893.982,31	0,00			0,00		
Izvor 8. NAMJENSKI PRIMICI		**3.030.182,59**	**0,00**	**0,00**	**0,00**	**0,00**	**0,00**	**0,00**
8.1. NAMJENSKI PRIMICI - BPŽ		**3.030.182,59**	**0,00**	**0,00**	**0,00**	**0,00**	**0,00**	**0,00**
4	**Rashodi za nabavu nefinancijske imovine**	**3.030.182,59**	**0,00**	**0,00**	**0,00**	**0,00**	**0,00**	**0,00**
45	**Rashodi za dodatna ulaganja na nefinancijskoj imovini**	**3.030.182,59**	**0,00**	**0,00**	**0,00**	**0,00**	**0,00**	**0,00**
451	Dodatna ulaganja na građevinskim objektima	3.030.182,59	0,00			0,00		

Kapitalni projekt K700017 Ener.obnova Zgrada neurologije i psihijatrije OB S		**5.412.781,66**	**0,00**	**0,00**	**0,00**	**0,00**	**0,00**	**0,00**
Izvor 5. POMOĆI		**3.217.481,04**	**0,00**	**0,00**	**0,00**	**0,00**	**0,00**	**0,00**
5.1. POMOĆI - BPŽ		**3.217.481,04**	**0,00**	**0,00**	**0,00**	**0,00**	**0,00**	**0,00**
3	**Rashodi poslovanja**	**39.799,53**	**0,00**	**0,00**	**0,00**	**0,00**	**0,00**	**0,00**
31	**Rashodi za zaposlene**	**33.799,53**	**0,00**	**0,00**	**0,00**	**0,00**	**0,00**	**0,00**
311	Plaće (Bruto)	28.053,61	0,00			0,00		
313	Doprinosi na plaće	5.745,92	0,00			0,00		
32	**Materijalni rashodi**	**6.000,00**	**0,00**	**0,00**	**0,00**	**0,00**	**0,00**	**0,00**
323	Rashodi za usluge	6.000,00	0,00			0,00		
4	**Rashodi za nabavu nefinancijske imovine**	**3.177.681,51**	**0,00**	**0,00**	**0,00**	**0,00**	**0,00**	**0,00**
45	**Rashodi za dodatna ulaganja na nefinancijskoj imovini**	**3.177.681,51**	**0,00**	**0,00**	**0,00**	**0,00**	**0,00**	**0,00**
451	Dodatna ulaganja na građevinskim objektima	3.177.681,51	0,00			0,00		
Izvor 8. NAMJENSKI PRIMICI		**2.195.300,62**	**0,00**	**0,00**	**0,00**	**0,00**	**0,00**	**0,00**
8.1. NAMJENSKI PRIMICI - BPŽ		**2.195.300,62**	**0,00**	**0,00**	**0,00**	**0,00**	**0,00**	**0,00**
4	**Rashodi za nabavu nefinancijske imovine**	**2.195.300,62**	**0,00**	**0,00**	**0,00**	**0,00**	**0,00**	**0,00**
45	**Rashodi za dodatna ulaganja na nefinancijskoj imovini**	**2.195.300,62**	**0,00**	**0,00**	**0,00**	**0,00**	**0,00**	**0,00**
451	Dodatna ulaganja na građevinskim objektima	2.195.300,62	0,00			0,00		
Kapitalni projekt K700018 Ener.obnova Zgrada patologije OB SB		**2.074.758,69**	**0,00**	**0,00**	**0,00**	**0,00**	**0,00**	**0,00**
Izvor 1. OPĆI PRIHODI I PRIMICI		**1.007.559,50**	**0,00**	**0,00**	**0,00**	**0,00**	**0,00**	**0,00**
1.1. OPĆI PRIHODI I PRIMICI		**1.007.559,50**	**0,00**	**0,00**	**0,00**	**0,00**	**0,00**	**0,00**
4	**Rashodi za nabavu nefinancijske imovine**	**1.007.559,50**	**0,00**	**0,00**	**0,00**	**0,00**	**0,00**	**0,00**
45	**Rashodi za dodatna ulaganja na nefinancijskoj imovini**	**1.007.559,50**	**0,00**	**0,00**	**0,00**	**0,00**	**0,00**	**0,00**
451	Dodatna ulaganja na građevinskim objektima	1.007.559,50	0,00			0,00		
Izvor 5. POMOĆI		**1.067.199,19**	**0,00**	**0,00**	**0,00**	**0,00**	**0,00**	**0,00**
5.1. POMOĆI - BPŽ		**1.067.199,19**	**0,00**	**0,00**	**0,00**	**0,00**	**0,00**	**0,00**
3	**Rashodi poslovanja**	**36.264,62**	**0,00**	**0,00**	**0,00**	**0,00**	**0,00**	**0,00**
31	**Rashodi za zaposlene**	**30.264,62**	**0,00**	**0,00**	**0,00**	**0,00**	**0,00**	**0,00**
311	Plaće (Bruto)	25.119,63	0,00			0,00		
313	Doprinosi na plaće	5.144,99	0,00			0,00		
32	**Materijalni rashodi**	**6.000,00**	**0,00**	**0,00**	**0,00**	**0,00**	**0,00**	**0,00**
323	Rashodi za usluge	6.000,00	0,00			0,00		
4	**Rashodi za nabavu nefinancijske imovine**	**1.030.934,57**	**0,00**	**0,00**	**0,00**	**0,00**	**0,00**	**0,00**
45	**Rashodi za dodatna ulaganja na nefinancijskoj imovini**	**1.030.934,57**	**0,00**	**0,00**	**0,00**	**0,00**	**0,00**	**0,00**
451	Dodatna ulaganja na građevinskim objektima	1.030.934,57	0,00			0,00		
Kapitalni projekt K700019 Ener.obnova Nova bolnica OB NG		**26.250.056,16**	**8.006.000,00**	**8.006.000,00**	**8.006.000,00**	**30,50**	**100,00**	**100,00**
Izvor 1. OPĆI PRIHODI I PRIMICI		**0,00**	**1.000.000,00**	**1.000.000,00**	**1.000.000,00**	**0,00**	**100,00**	**100,00**
1.1. OPĆI PRIHODI I PRIMICI		**0,00**	**1.000.000,00**	**1.000.000,00**	**1.000.000,00**	**0,00**	**100,00**	**100,00**
4	**Rashodi za nabavu nefinancijske imovine**	**0,00**	**1.000.000,00**	**1.000.000,00**	**1.000.000,00**	**0,00**	**100,00**	**100,00**
45	**Rashodi za dodatna ulaganja na nefinancijskoj imovini**	**0,00**	**1.000.000,00**	**1.000.000,00**	**1.000.000,00**	**0,00**	**100,00**	**100,00**
451	Dodatna ulaganja na građevinskim objektima	0,00	1.000.000,00			0,00		

Izvor 5. POMOĆI		**18.183.969,53**	**7.006.000,00**	**7.006.000,00**	**7.006.000,00**	**38,53**	**100,00**	**100,00**
5.1. POMOĆI - BPŽ		**18.183.969,53**	**7.006.000,00**	**7.006.000,00**	**7.006.000,00**	**38,53**	**100,00**	**100,00**
3	**Rashodi poslovanja**	**36.264,62**	**6.000,00**	**6.000,00**	**6.000,00**	**16,55**	**100,00**	**100,00**
31	**Rashodi za zaposlene**	**30.264,62**	**0,00**	**0,00**	**0,00**	**0,00**	**0,00**	**0,00**
311	Plaće (Bruto)	25.119,63	0,00			0,00		
313	Doprinosi na plaće	5.144,99	0,00			0,00		
32	**Materijalni rashodi**	**6.000,00**	**6.000,00**	**6.000,00**	**6.000,00**	**100,00**	**100,00**	**100,00**
323	Rashodi za usluge	6.000,00	6.000,00			100,00		
4	**Rashodi za nabavu nefinancijske imovine**	**18.147.704,91**	**7.000.000,00**	**7.000.000,00**	**7.000.000,00**	**38,57**	**100,00**	**100,00**
45	**Rashodi za dodatna ulaganja na nefinancijskoj imovini**	**18.147.704,91**	**7.000.000,00**	**7.000.000,00**	**7.000.000,00**	**38,57**	**100,00**	**100,00**
451	Dodatna ulaganja na građevinskim objektima	18.147.704,91	7.000.000,00			38,57		
Izvor 8. NAMJENSKI PRIMICI		**8.066.086,63**	**0,00**	**0,00**	**0,00**	**0,00**	**0,00**	**0,00**
8.1. NAMJENSKI PRIMICI - BPŽ		**8.066.086,63**	**0,00**	**0,00**	**0,00**	**0,00**	**0,00**	**0,00**
4	**Rashodi za nabavu nefinancijske imovine**	**8.066.086,63**	**0,00**	**0,00**	**0,00**	**0,00**	**0,00**	**0,00**
45	**Rashodi za dodatna ulaganja na nefinancijskoj imovini**	**8.066.086,63**	**0,00**	**0,00**	**0,00**	**0,00**	**0,00**	**0,00**
451	Dodatna ulaganja na građevinskim objektima	8.066.086,63	0,00			0,00		
Kapitalni projekt K700020 Ener.obnova Stara bolnica OB NG		**1.333.799,53**	**0,00**	**0,00**	**0,00**	**0,00**	**0,00**	**0,00**
Izvor 1. OPĆI PRIHODI I PRIMICI		**200.000,00**	**0,00**	**0,00**	**0,00**	**0,00**	**0,00**	**0,00**
1.1. OPĆI PRIHODI I PRIMICI		**200.000,00**	**0,00**	**0,00**	**0,00**	**0,00**	**0,00**	**0,00**
4	**Rashodi za nabavu nefinancijske imovine**	**200.000,00**	**0,00**	**0,00**	**0,00**	**0,00**	**0,00**	**0,00**
45	**Rashodi za dodatna ulaganja na nefinancijskoj imovini**	**200.000,00**	**0,00**	**0,00**	**0,00**	**0,00**	**0,00**	**0,00**
451	Dodatna ulaganja na građevinskim objektima	200.000,00	0,00			0,00		
Izvor 5. POMOĆI		**1.133.799,53**	**0,00**	**0,00**	**0,00**	**0,00**	**0,00**	**0,00**
5.1. POMOĆI - BPŽ		**1.133.799,53**	**0,00**	**0,00**	**0,00**	**0,00**	**0,00**	**0,00**
3	**Rashodi poslovanja**	**33.799,53**	**0,00**	**0,00**	**0,00**	**0,00**	**0,00**	**0,00**
31	**Rashodi za zaposlene**	**33.799,53**	**0,00**	**0,00**	**0,00**	**0,00**	**0,00**	**0,00**
311	Plaće (Bruto)	28.053,61	0,00			0,00		
313	Doprinosi na plaće	5.745,92	0,00			0,00		
4	**Rashodi za nabavu nefinancijske imovine**	**1.100.000,00**	**0,00**	**0,00**	**0,00**	**0,00**	**0,00**	**0,00**
45	**Rashodi za dodatna ulaganja na nefinancijskoj imovini**	**1.100.000,00**	**0,00**	**0,00**	**0,00**	**0,00**	**0,00**	**0,00**
451	Dodatna ulaganja na građevinskim objektima	1.100.000,00	0,00			0,00		
Kapitalni projekt K700021 Ener.obnova Zdravstveni objekt Okučani		**906.264,62**	**0,00**	**0,00**	**0,00**	**0,00**	**0,00**	**0,00**
Izvor 1. OPĆI PRIHODI I PRIMICI		**270.000,00**	**0,00**	**0,00**	**0,00**	**0,00**	**0,00**	**0,00**
1.1. OPĆI PRIHODI I PRIMICI		**270.000,00**	**0,00**	**0,00**	**0,00**	**0,00**	**0,00**	**0,00**
4	**Rashodi za nabavu nefinancijske imovine**	**270.000,00**	**0,00**	**0,00**	**0,00**	**0,00**	**0,00**	**0,00**
45	**Rashodi za dodatna ulaganja na nefinancijskoj imovini**	**270.000,00**	**0,00**	**0,00**	**0,00**	**0,00**	**0,00**	**0,00**
451	Dodatna ulaganja na građevinskim objektima	270.000,00	0,00			0,00		

Izvor 5. POMOĆI		**636.264,62**	**0,00**	**0,00**	**0,00**	**0,00**	**0,00**	**0,00**
5.1. POMOĆI - BPŽ		**636.264,62**	**0,00**	**0,00**	**0,00**	**0,00**	**0,00**	**0,00**
3	**Rashodi poslovanja**	**36.264,62**	**0,00**	**0,00**	**0,00**	**0,00**	**0,00**	**0,00**
31	**Rashodi za zaposlene**	**30.264,62**	**0,00**	**0,00**	**0,00**	**0,00**	**0,00**	**0,00**
311	Plaće (Bruto)	25.119,63	0,00			0,00		
313	Doprinosi na plaće	5.144,99	0,00			0,00		
32	**Materijalni rashodi**	**6.000,00**	**0,00**	**0,00**	**0,00**	**0,00**	**0,00**	**0,00**
323	Rashodi za usluge	6.000,00	0,00			0,00		
4	**Rashodi za nabavu nefinancijske imovine**	**600.000,00**	**0,00**	**0,00**	**0,00**	**0,00**	**0,00**	**0,00**
45	**Rashodi za dodatna ulaganja na nefinancijskoj imovini**	**600.000,00**	**0,00**	**0,00**	**0,00**	**0,00**	**0,00**	**0,00**
451	Dodatna ulaganja na građevinskim objektima	600.000,00	0,00			0,00		
Kapitalni projekt K700025 Ener.obnova Ginekologija, pedijatrija, ambulante,		**311.370,97**	**0,00**	**0,00**	**0,00**	**0,00**	**0,00**	**0,00**
Izvor 5. POMOĆI		**311.370,97**	**0,00**	**0,00**	**0,00**	**0,00**	**0,00**	**0,00**
5.1. POMOĆI - BPŽ		**311.370,97**	**0,00**	**0,00**	**0,00**	**0,00**	**0,00**	**0,00**
3	**Rashodi poslovanja**	**11.370,97**	**0,00**	**0,00**	**0,00**	**0,00**	**0,00**	**0,00**
31	**Rashodi za zaposlene**	**11.370,97**	**0,00**	**0,00**	**0,00**	**0,00**	**0,00**	**0,00**
311	Plaće (Bruto)	10.000,00	0,00			0,00		
313	Doprinosi na plaće	1.370,97	0,00			0,00		
4	**Rashodi za nabavu nefinancijske imovine**	**300.000,00**	**0,00**	**0,00**	**0,00**	**0,00**	**0,00**	**0,00**
45	**Rashodi za dodatna ulaganja na nefinancijskoj imovini**	**300.000,00**	**0,00**	**0,00**	**0,00**	**0,00**	**0,00**	**0,00**
451	Dodatna ulaganja na građevinskim objektima	300.000,00	0,00			0,00		
Program 7100 Socijalna skrb		**33.398.657,13**	**23.486.355,00**	**23.486.355,00**	**23.486.355,00**	**70,32**	**100,00**	**100,00**
Aktivnost A710001 Financiranje Centara za socijalnu skrb		**3.836.366,00**	**3.836.366,00**	**3.836.366,00**	**3.836.366,00**	**100,00**	**100,00**	**100,00**
Izvor 5. POMOĆI		**3.836.366,00**	**3.836.366,00**	**3.836.366,00**	**3.836.366,00**	**100,00**	**100,00**	**100,00**
5.4. DECENTRALIZIRANA SREDSTVA (OBVEZE)		**3.836.366,00**	**3.836.366,00**	**3.836.366,00**	**3.836.366,00**	**100,00**	**100,00**	**100,00**
3	**Rashodi poslovanja**	**3.836.366,00**	**3.836.366,00**	**3.836.366,00**	**3.836.366,00**	**100,00**	**100,00**	**100,00**
32	**Materijalni rashodi**	**1.975.266,00**	**1.976.166,00**	**1.976.166,00**	**1.976.166,00**	**100,05**	**100,00**	**100,00**
321	Naknade troškova zaposlenima	173.071,00	106.071,00			61,29		
322	Rashodi za materijal i energiju	608.395,00	542.295,00			89,14		
323	Rashodi za usluge	1.112.800,00	1.242.800,00			111,68		
329	Ostali nespomenuti rashodi poslovanja	81.000,00	85.000,00			104,94		
34	**Financijski rashodi**	**11.000,00**	**10.100,00**	**10.100,00**	**10.100,00**	**91,82**	**100,00**	**100,00**
343	Ostali financijski rashodi	11.000,00	10.100,00			91,82		
37	**Naknade građanima i kućanstvima na temelju osiguranja i druge naknade**	**1.850.100,00**	**1.850.100,00**	**1.850.100,00**	**1.850.100,00**	**100,00**	**100,00**	**100,00**
372	Ostale naknade građanima i kućanstvima iz proračuna	1.850.100,00	1.850.100,00			100,00		

Aktivnost A710002 Financiranje Doma za starije i nemoćne		**6.860.716,60**	**6.860.716,00**	**6.860.716,00**	**6.860.716,00**	**100,00**	**100,00**	**100,00**
Izvor 5. POMOĆI		**6.860.716,60**	**6.860.716,00**	**6.860.716,00**	**6.860.716,00**	**100,00**	**100,00**	**100,00**
5.4. DECENTRALIZIRANA SREDSTVA (OBVEZE)		**6.860.716,60**	**6.860.716,00**	**6.860.716,00**	**6.860.716,00**	**100,00**	**100,00**	**100,00**
3	**Rashodi poslovanja**	**5.660.716,60**	**5.660.716,00**	**5.660.716,00**	**5.660.716,00**	**100,00**	**100,00**	**100,00**
31	**Rashodi za zaposlene**	**5.510.716,60**	**5.510.716,00**	**5.510.716,00**	**5.510.716,00**	**100,00**	**100,00**	**100,00**
311	Plaće (Bruto)	4.570.716,60	4.570.716,00			100,00		
312	Ostali rashodi za zaposlene	180.000,00	180.000,00			100,00		
313	Doprinosi na plaće	760.000,00	760.000,00			100,00		
32	**Materijalni rashodi**	**150.000,00**	**150.000,00**	**150.000,00**	**150.000,00**	**100,00**	**100,00**	**100,00**
323	Rashodi za usluge	150.000,00	150.000,00			100,00		
4	**Rashodi za nabavu nefinancijske imovine**	**1.200.000,00**	**1.200.000,00**	**1.200.000,00**	**1.200.000,00**	**100,00**	**100,00**	**100,00**
45	**Rashodi za dodatna ulaganja na nefinancijskoj imovini**	**1.200.000,00**	**1.200.000,00**	**1.200.000,00**	**1.200.000,00**	**100,00**	**100,00**	**100,00**
451	Dodatna ulaganja na građevinskim objektima	1.200.000,00	1.200.000,00			100,00		
Aktivnost A710003 Javne potrebe u socijalnoj skrbi		**912.273,00**	**1.324.273,00**	**1.324.273,00**	**1.324.273,00**	**145,16**	**100,00**	**100,00**
Izvor 1. OPĆI PRIHODI I PRIMICI		**912.273,00**	**1.324.273,00**	**1.324.273,00**	**1.324.273,00**	**145,16**	**100,00**	**100,00**
1.1. OPĆI PRIHODI I PRIMICI		**912.273,00**	**1.324.273,00**	**1.324.273,00**	**1.324.273,00**	**145,16**	**100,00**	**100,00**
3	**Rashodi poslovanja**	**912.273,00**	**1.324.273,00**	**1.324.273,00**	**1.324.273,00**	**145,16**	**100,00**	**100,00**
38	**Ostali rashodi**	**912.273,00**	**1.324.273,00**	**1.324.273,00**	**1.324.273,00**	**145,16**	**100,00**	**100,00**
381	Tekuće donacije	912.273,00	1.304.273,00			142,97		
382	Kapitalne donacije	0,00	20.000,00			0,00		
Aktivnost A710004 Financiranje ustanova u socijalnoj skrbi-vlastiti prihodi		**9.006.939,00**	**10.000.000,00**	**10.000.000,00**	**10.000.000,00**	**111,03**	**100,00**	**100,00**
Izvor 3. VLASTITI PRIHODI		**9.006.939,00**	**10.000.000,00**	**10.000.000,00**	**10.000.000,00**	**111,03**	**100,00**	**100,00**
3.1. VLASTITI PRIHODI- PK		**9.006.939,00**	**10.000.000,00**	**10.000.000,00**	**10.000.000,00**	**111,03**	**100,00**	**100,00**
3	**Rashodi poslovanja**	**8.930.517,39**	**9.787.284,00**	**9.787.284,00**	**9.787.284,00**	**109,59**	**100,00**	**100,00**
31	**Rashodi za zaposlene**	**4.384.000,00**	**4.739.284,00**	**4.739.284,00**	**4.739.284,00**	**108,10**	**100,00**	**100,00**
311	Plaće (Bruto)	3.395.000,00	3.679.284,00			108,37		
312	Ostali rashodi za zaposlene	420.000,00	450.000,00			107,14		
313	Doprinosi na plaće	569.000,00	610.000,00			107,21		
32	**Materijalni rashodi**	**4.523.117,39**	**5.022.000,00**	**5.022.000,00**	**5.022.000,00**	**111,03**	**100,00**	**100,00**
321	Naknade troškova zaposlenima	460.600,00	580.000,00			125,92		
322	Rashodi za materijal i energiju	2.804.576,39	3.135.000,00			111,78		
323	Rashodi za usluge	1.169.614,00	1.205.000,00			103,03		
329	Ostali nespomenuti rashodi poslovanja	88.327,00	102.000,00			115,48		
34	**Financijski rashodi**	**23.400,00**	**26.000,00**	**26.000,00**	**26.000,00**	**111,11**	**100,00**	**100,00**
343	Ostali financijski rashodi	23.400,00	26.000,00			111,11		
4	**Rashodi za nabavu nefinancijske imovine**	**76.421,61**	**212.716,00**	**212.716,00**	**212.716,00**	**278,35**	**100,00**	**100,00**
42	**Rashodi za nabavu proizvedene dugotrajne imovine**	**56.421,61**	**77.716,00**	**77.716,00**	**77.716,00**	**137,74**	**100,00**	**100,00**
422	Postrojenja i oprema	56.421,61	77.716,00			137,74		
45	**Rashodi za dodatna ulaganja na nefinancijskoj imovini**	**20.000,00**	**135.000,00**	**135.000,00**	**135.000,00**	**675,00**	**100,00**	**100,00**
451	Dodatna ulaganja na građevinskim objektima	20.000,00	135.000,00			675,00		

Aktivnost A710005 Skrb o braniteljima		**420.000,00**	**465.000,00**	**465.000,00**	**465.000,00**	**110,71**	**100,00**	**100,00**
Izvor 1. OPĆI PRIHODI I PRIMICI		**420.000,00**	**465.000,00**	**465.000,00**	**465.000,00**	**110,71**	**100,00**	**100,00**
1.1. OPĆI PRIHODI I PRIMICI		**420.000,00**	**465.000,00**	**465.000,00**	**465.000,00**	**110,71**	**100,00**	**100,00**
3	**Rashodi poslovanja**	**420.000,00**	**465.000,00**	**465.000,00**	**465.000,00**	**110,71**	**100,00**	**100,00**
38	**Ostali rashodi**	**420.000,00**	**465.000,00**	**465.000,00**	**465.000,00**	**110,71**	**100,00**	**100,00**
381	Tekuće donacije	405.000,00	430.000,00			106,17		
382	Kapitalne donacije	15.000,00	35.000,00			233,33		
Aktivnost A710006 Skrb o umirovljenicima		**180.000,00**	**200.000,00**	**200.000,00**	**200.000,00**	**111,11**	**100,00**	**100,00**
Izvor 1. OPĆI PRIHODI I PRIMICI		**180.000,00**	**200.000,00**	**200.000,00**	**200.000,00**	**111,11**	**100,00**	**100,00**
1.1. OPĆI PRIHODI I PRIMICI		**180.000,00**	**200.000,00**	**200.000,00**	**200.000,00**	**111,11**	**100,00**	**100,00**
3	**Rashodi poslovanja**	**180.000,00**	**200.000,00**	**200.000,00**	**200.000,00**	**111,11**	**100,00**	**100,00**
38	**Ostali rashodi**	**180.000,00**	**200.000,00**	**200.000,00**	**200.000,00**	**111,11**	**100,00**	**100,00**
381	Tekuće donacije	180.000,00	180.000,00			100,00		
382	Kapitalne donacije	0,00	20.000,00			0,00		
Kapitalni projekt K710007 Ener.obnova Dom za starije i nemoćne SB		**12.182.362,53**	**800.000,00**	**800.000,00**	**800.000,00**	**6,57**	**100,00**	**100,00**
Izvor 1. OPĆI PRIHODI I PRIMICI		**0,00**	**300.000,00**	**300.000,00**	**300.000,00**	**0,00**	**100,00**	**100,00**
1.1. OPĆI PRIHODI I PRIMICI		**0,00**	**300.000,00**	**300.000,00**	**300.000,00**	**0,00**	**100,00**	**100,00**
4	**Rashodi za nabavu nefinancijske imovine**	**0,00**	**300.000,00**	**300.000,00**	**300.000,00**	**0,00**	**100,00**	**100,00**
45	**Rashodi za dodatna ulaganja na nefinancijskoj imovini**	**0,00**	**300.000,00**	**300.000,00**	**300.000,00**	**0,00**	**100,00**	**100,00**
451	Dodatna ulaganja na građevinskim objektima	0,00	300.000,00			0,00		
Izvor 5. POMOĆI		**8.036.867,83**	**500.000,00**	**500.000,00**	**500.000,00**	**6,22**	**100,00**	**100,00**
5.1. POMOĆI - BPŽ		**8.036.867,83**	**500.000,00**	**500.000,00**	**500.000,00**	**6,22**	**100,00**	**100,00**
3	**Rashodi poslovanja**	**33.797,08**	**0,00**	**0,00**	**0,00**	**0,00**	**0,00**	**0,00**
31	**Rashodi za zaposlene**	**33.797,08**	**0,00**	**0,00**	**0,00**	**0,00**	**0,00**	**0,00**
311	Plaće (Bruto)	28.051,58	0,00			0,00		
313	Doprinosi na plaće	5.745,50	0,00			0,00		
4	**Rashodi za nabavu nefinancijske imovine**	**8.003.070,75**	**500.000,00**	**500.000,00**	**500.000,00**	**6,25**	**100,00**	**100,00**
45	**Rashodi za dodatna ulaganja na nefinancijskoj imovini**	**8.003.070,75**	**500.000,00**	**500.000,00**	**500.000,00**	**6,25**	**100,00**	**100,00**
451	Dodatna ulaganja na građevinskim objektima	8.003.070,75	500.000,00			6,25		
Izvor 8. NAMJENSKI PRIMICI		**4.145.494,70**	**0,00**	**0,00**	**0,00**	**0,00**	**0,00**	**0,00**
8.1. NAMJENSKI PRIMICI - BPŽ		**4.145.494,70**	**0,00**	**0,00**	**0,00**	**0,00**	**0,00**	**0,00**
4	**Rashodi za nabavu nefinancijske imovine**	**4.145.494,70**	**0,00**	**0,00**	**0,00**	**0,00**	**0,00**	**0,00**
45	**Rashodi za dodatna ulaganja na nefinancijskoj imovini**	**4.145.494,70**	**0,00**	**0,00**	**0,00**	**0,00**	**0,00**	**0,00**
451	Dodatna ulaganja na građevinskim objektima	4.145.494,70	0,00			0,00		

Razdjel 011 UO ZA GOSPODARSTVO I POLJOPRIVREDU		**26.885.003,00**	**21.519.320,71**	**21.519.320,71**	**21.519.320,71**	**80,04**	**100,00**	**100,00**
Program 3000 Promidžba i razvoj gospodarstva		**10.728.475,00**	**9.616.825,00**	**9.616.825,00**	**9.616.825,00**	**89,64**	**100,00**	**100,00**
Aktivnost A300001 Sajmovi i manifestacije		**520.000,00**	**520.000,00**	**520.000,00**	**520.000,00**	**100,00**	**100,00**	**100,00**
Izvor 1. OPĆI PRIHODI I PRIMICI		**400.000,00**	**400.000,00**	**400.000,00**	**400.000,00**	**100,00**	**100,00**	**100,00**
1.1. OPĆI PRIHODI I PRIMICI		**400.000,00**	**400.000,00**	**400.000,00**	**400.000,00**	**100,00**	**100,00**	**100,00**
3	**Rashodi poslovanja**	**400.000,00**	**400.000,00**	**400.000,00**	**400.000,00**	**100,00**	**100,00**	**100,00**
32	**Materijalni rashodi**	**50.000,00**	**50.000,00**	**50.000,00**	**50.000,00**	**100,00**	**100,00**	**100,00**
329	Ostali nespomenuti rashodi poslovanja	50.000,00	50.000,00			100,00		
35	**Subvencije**	**250.000,00**	**250.000,00**	**250.000,00**	**250.000,00**	**100,00**	**100,00**	**100,00**
352	Subvencije trgovačkim društvima, poljoprivrednicima i obrtnicima izvan javnog sektora	250.000,00	250.000,00			100,00		
38	**Ostali rashodi**	**100.000,00**	**100.000,00**	**100.000,00**	**100.000,00**	**100,00**	**100,00**	**100,00**
381	Tekuće donacije	100.000,00	100.000,00			100,00		
Izvor 5. POMOĆI		**120.000,00**	**120.000,00**	**120.000,00**	**120.000,00**	**100,00**	**100,00**	**100,00**
5.1. POMOĆI - BPŽ		**120.000,00**	**120.000,00**	**120.000,00**	**120.000,00**	**100,00**	**100,00**	**100,00**
3	**Rashodi poslovanja**	**120.000,00**	**120.000,00**	**120.000,00**	**120.000,00**	**100,00**	**100,00**	**100,00**
32	**Materijalni rashodi**	**120.000,00**	**120.000,00**	**120.000,00**	**120.000,00**	**100,00**	**100,00**	**100,00**
323	Rashodi za usluge	20.000,00	20.000,00			100,00		
329	Ostali nespomenuti rashodi poslovanja	100.000,00	100.000,00			100,00		
Aktivnost A300005 Poduzetničke zone i poduzetnička infrastruktura		**0,00**	**500.000,00**	**500.000,00**	**500.000,00**	**0,00**	**100,00**	**100,00**
Izvor 5. POMOĆI		**0,00**	**500.000,00**	**500.000,00**	**500.000,00**	**0,00**	**100,00**	**100,00**
5.1. POMOĆI - BPŽ		**0,00**	**500.000,00**	**500.000,00**	**500.000,00**	**0,00**	**100,00**	**100,00**
3	**Rashodi poslovanja**	**0,00**	**500.000,00**	**500.000,00**	**500.000,00**	**0,00**	**100,00**	**100,00**
36	**Pomoći dane u inozemstvo i unutar općeg proračuna**	**0,00**	**500.000,00**	**500.000,00**	**500.000,00**	**0,00**	**100,00**	**100,00**
363	Pomoći unutar općeg proračuna	0,00	500.000,00			0,00		
Aktivnost A300008 Potpore i subvencije poduzetništvu		**3.210.000,00**	**1.930.000,00**	**1.930.000,00**	**1.930.000,00**	**60,12**	**100,00**	**100,00**
Izvor 1. OPĆI PRIHODI I PRIMICI		**3.210.000,00**	**1.930.000,00**	**1.930.000,00**	**1.930.000,00**	**60,12**	**100,00**	**100,00**
1.1. OPĆI PRIHODI I PRIMICI		**3.210.000,00**	**1.930.000,00**	**1.930.000,00**	**1.930.000,00**	**60,12**	**100,00**	**100,00**
3	**Rashodi poslovanja**	**3.210.000,00**	**1.930.000,00**	**1.930.000,00**	**1.930.000,00**	**60,12**	**100,00**	**100,00**
35	**Subvencije**	**3.030.000,00**	**1.750.000,00**	**1.750.000,00**	**1.750.000,00**	**57,76**	**100,00**	**100,00**
352	Subvencije trgovačkim društvima, poljoprivrednicima i obrtnicima izvan javnog sektora	3.030.000,00	1.750.000,00			57,76		
38	**Ostali rashodi**	**180.000,00**	**180.000,00**	**180.000,00**	**180.000,00**	**100,00**	**100,00**	**100,00**
381	Tekuće donacije	180.000,00	180.000,00			100,00		
Aktivnost A300009 Seminari i izobrazba		**50.000,00**	**50.000,00**	**50.000,00**	**50.000,00**	**100,00**	**100,00**	**100,00**
Izvor 1. OPĆI PRIHODI I PRIMICI		**50.000,00**	**50.000,00**	**50.000,00**	**50.000,00**	**100,00**	**100,00**	**100,00**
1.1. OPĆI PRIHODI I PRIMICI		**50.000,00**	**50.000,00**	**50.000,00**	**50.000,00**	**100,00**	**100,00**	**100,00**
3	**Rashodi poslovanja**	**50.000,00**	**50.000,00**	**50.000,00**	**50.000,00**	**100,00**	**100,00**	**100,00**
38	**Ostali rashodi**	**50.000,00**	**50.000,00**	**50.000,00**	**50.000,00**	**100,00**	**100,00**	**100,00**
381	Tekuće donacije	50.000,00	50.000,00			100,00		

Aktivnost A300010 Projekti u turizmu		**890.200,00**	**900.200,00**	**900.200,00**	**900.200,00**	**101,12**	**100,00**	**100,00**
Izvor 1. OPĆI PRIHODI I PRIMICI		**590.200,00**	**600.200,00**	**600.200,00**	**600.200,00**	**101,69**	**100,00**	**100,00**
1.1. OPĆI PRIHODI I PRIMICI		**590.200,00**	**600.200,00**	**600.200,00**	**600.200,00**	**101,69**	**100,00**	**100,00**
3	**Rashodi poslovanja**	**590.200,00**	**600.200,00**	**600.200,00**	**600.200,00**	**101,69**	**100,00**	**100,00**
32	**Materijalni rashodi**	**200.000,00**	**200.000,00**	**200.000,00**	**200.000,00**	**100,00**	**100,00**	**100,00**
323	Rashodi za usluge	200.000,00	200.000,00			100,00		
38	**Ostali rashodi**	**390.200,00**	**400.200,00**	**400.200,00**	**400.200,00**	**102,56**	**100,00**	**100,00**
381	Tekuće donacije	390.200,00	400.200,00			102,56		
Izvor 5. POMOĆI		**300.000,00**	**300.000,00**	**300.000,00**	**300.000,00**	**100,00**	**100,00**	**100,00**
5.1. POMOĆI - BPŽ		**300.000,00**	**300.000,00**	**300.000,00**	**300.000,00**	**100,00**	**100,00**	**100,00**
3	**Rashodi poslovanja**	**300.000,00**	**300.000,00**	**300.000,00**	**300.000,00**	**100,00**	**100,00**	**100,00**
32	**Materijalni rashodi**	**300.000,00**	**300.000,00**	**300.000,00**	**300.000,00**	**100,00**	**100,00**	**100,00**
323	Rashodi za usluge	300.000,00	300.000,00			100,00		
Aktivnost A300011 Županijska turistička zajednica		**310.000,00**	**320.000,00**	**320.000,00**	**320.000,00**	**103,23**	**100,00**	**100,00**
Izvor 1. OPĆI PRIHODI I PRIMICI		**310.000,00**	**320.000,00**	**320.000,00**	**320.000,00**	**103,23**	**100,00**	**100,00**
1.1. OPĆI PRIHODI I PRIMICI		**310.000,00**	**320.000,00**	**320.000,00**	**320.000,00**	**103,23**	**100,00**	**100,00**
3	**Rashodi poslovanja**	**310.000,00**	**320.000,00**	**320.000,00**	**320.000,00**	**103,23**	**100,00**	**100,00**
38	**Ostali rashodi**	**310.000,00**	**320.000,00**	**320.000,00**	**320.000,00**	**103,23**	**100,00**	**100,00**
381	Tekuće donacije	310.000,00	320.000,00			103,23		
Aktivnost A300012 Vatrogasna zajednica županije		**1.516.500,00**	**2.870.000,00**	**2.870.000,00**	**2.870.000,00**	**189,25**	**100,00**	**100,00**
Izvor 1. OPĆI PRIHODI I PRIMICI		**1.516.500,00**	**2.870.000,00**	**2.870.000,00**	**2.870.000,00**	**189,25**	**100,00**	**100,00**
1.1. OPĆI PRIHODI I PRIMICI		**1.516.500,00**	**2.870.000,00**	**2.870.000,00**	**2.870.000,00**	**189,25**	**100,00**	**100,00**
3	**Rashodi poslovanja**	**1.516.500,00**	**2.870.000,00**	**2.870.000,00**	**2.870.000,00**	**189,25**	**100,00**	**100,00**
38	**Ostali rashodi**	**1.516.500,00**	**2.870.000,00**	**2.870.000,00**	**2.870.000,00**	**189,25**	**100,00**	**100,00**
381	Tekuće donacije	1.116.500,00	1.270.000,00			113,75		
382	Kapitalne donacije	400.000,00	1.600.000,00			400,00		
Aktivnost A300013 Poticanje poduzetništva-kreditiranje		**442.000,00**	**342.000,00**	**342.000,00**	**342.000,00**	**77,38**	**100,00**	**100,00**
Izvor 1. OPĆI PRIHODI I PRIMICI		**2.000,00**	**2.000,00**	**2.000,00**	**2.000,00**	**100,00**	**100,00**	**100,00**
1.1. OPĆI PRIHODI I PRIMICI		**2.000,00**	**2.000,00**	**2.000,00**	**2.000,00**	**100,00**	**100,00**	**100,00**
3	**Rashodi poslovanja**	**2.000,00**	**2.000,00**	**2.000,00**	**2.000,00**	**100,00**	**100,00**	**100,00**
35	**Subvencije**	**2.000,00**	**2.000,00**	**2.000,00**	**2.000,00**	**100,00**	**100,00**	**100,00**
352	Subvencije trgovačkim društvima, poljoprivrednicima i obrtnicima izvan javnog sektora	2.000,00	2.000,00			100,00		
Izvor 5. POMOĆI		**400.000,00**	**330.000,00**	**330.000,00**	**330.000,00**	**82,50**	**100,00**	**100,00**
5.1. POMOĆI - BPŽ		**400.000,00**	**330.000,00**	**330.000,00**	**330.000,00**	**82,50**	**100,00**	**100,00**
3	**Rashodi poslovanja**	**400.000,00**	**330.000,00**	**330.000,00**	**330.000,00**	**82,50**	**100,00**	**100,00**
35	**Subvencije**	**400.000,00**	**330.000,00**	**330.000,00**	**330.000,00**	**82,50**	**100,00**	**100,00**
352	Subvencije trgovačkim društvima, poljoprivrednicima i obrtnicima izvan javnog sektora	400.000,00	330.000,00			82,50		

Izvor 8. NAMJENSKI PRIMICI		**40.000,00**	**10.000,00**	**10.000,00**	**10.000,00**	**25,00**	**100,00**	**100,00**
8.1. NAMJENSKI PRIMICI - BPŽ		**40.000,00**	**10.000,00**	**10.000,00**	**10.000,00**	**25,00**	**100,00**	**100,00**
3	**Rashodi poslovanja**	**40.000,00**	**10.000,00**	**10.000,00**	**10.000,00**	**25,00**	**100,00**	**100,00**
35	**Subvencije**	**40.000,00**	**10.000,00**	**10.000,00**	**10.000,00**	**25,00**	**100,00**	**100,00**
352	Subvencije trgovačkim društvima, poljoprivrednicima i obrtnicima izvan javnog sektora	40.000,00	10.000,00			25,00		
Aktivnost A300014 eNekretnine		**20.000,00**	**20.000,00**	**20.000,00**	**20.000,00**	**100,00**	**100,00**	**100,00**
Izvor 1. OPĆI PRIHODI I PRIMICI		**20.000,00**	**20.000,00**	**20.000,00**	**20.000,00**	**100,00**	**100,00**	**100,00**
1.1. OPĆI PRIHODI I PRIMICI		**20.000,00**	**20.000,00**	**20.000,00**	**20.000,00**	**100,00**	**100,00**	**100,00**
3	**Rashodi poslovanja**	**20.000,00**	**20.000,00**	**20.000,00**	**20.000,00**	**100,00**	**100,00**	**100,00**
32	**Materijalni rashodi**	**20.000,00**	**20.000,00**	**20.000,00**	**20.000,00**	**100,00**	**100,00**	**100,00**
329	Ostali nespomenuti rashodi poslovanja	20.000,00	20.000,00			100,00		
Kapitalni projekt K300015 Projekt RTICS		**2.507.375,00**	**1.499.625,00**	**1.499.625,00**	**1.499.625,00**	**59,81**	**100,00**	**100,00**
Izvor 1. OPĆI PRIHODI I PRIMICI		**369.506,25**	**104.625,00**	**104.625,00**	**104.625,00**	**28,31**	**100,00**	**100,00**
1.1. OPĆI PRIHODI I PRIMICI		**369.506,25**	**104.625,00**	**104.625,00**	**104.625,00**	**28,31**	**100,00**	**100,00**
3	**Rashodi poslovanja**	**230.756,25**	**104.625,00**	**104.625,00**	**104.625,00**	**45,34**	**100,00**	**100,00**
31	**Rashodi za zaposlene**	**33.600,00**	**13.125,00**	**13.125,00**	**13.125,00**	**39,06**	**100,00**	**100,00**
311	Plaće (Bruto)	28.800,00	11.250,00			39,06		
313	Doprinosi na plaće	4.800,00	1.875,00			39,06		
32	**Materijalni rashodi**	**197.156,25**	**91.500,00**	**91.500,00**	**91.500,00**	**46,41**	**100,00**	**100,00**
323	Rashodi za usluge	197.156,25	91.500,00			46,41		
4	**Rashodi za nabavu nefinancijske imovine**	**138.750,00**	**0,00**	**0,00**	**0,00**	**0,00**	**0,00**	**0,00**
42	**Rashodi za nabavu proizvedene dugotrajne imovine**	**138.750,00**	**0,00**	**0,00**	**0,00**	**0,00**	**0,00**	**0,00**
421	Građevinski objekti	138.750,00	0,00			0,00		
Izvor 5. POMOĆI		**2.137.868,75**	**1.395.000,00**	**1.395.000,00**	**1.395.000,00**	**65,25**	**100,00**	**100,00**
5.1. POMOĆI - BPŽ		**2.137.868,75**	**1.395.000,00**	**1.395.000,00**	**1.395.000,00**	**65,25**	**100,00**	**100,00**
3	**Rashodi poslovanja**	**1.351.618,75**	**1.395.000,00**	**1.395.000,00**	**1.395.000,00**	**103,21**	**100,00**	**100,00**
31	**Rashodi za zaposlene**	**190.400,00**	**175.000,00**	**175.000,00**	**175.000,00**	**91,91**	**100,00**	**100,00**
311	Plaće (Bruto)	163.200,00	150.000,00			91,91		
313	Doprinosi na plaće	27.200,00	25.000,00			91,91		
32	**Materijalni rashodi**	**1.117.218,75**	**1.220.000,00**	**1.220.000,00**	**1.220.000,00**	**109,20**	**100,00**	**100,00**
323	Rashodi za usluge	1.117.218,75	1.220.000,00			109,20		
36	**Pomoći dane u inozemstvo i unutar općeg proračuna**	**44.000,00**	**0,00**	**0,00**	**0,00**	**0,00**	**0,00**	**0,00**
368	Pomoći temeljem prijenosa EU sredstava	44.000,00	0,00			0,00		
4	**Rashodi za nabavu nefinancijske imovine**	**786.250,00**	**0,00**	**0,00**	**0,00**	**0,00**	**0,00**	**0,00**
42	**Rashodi za nabavu proizvedene dugotrajne imovine**	**786.250,00**	**0,00**	**0,00**	**0,00**	**0,00**	**0,00**	**0,00**
421	Građevinski objekti	786.250,00	0,00			0,00		

Kapitalni projekt K300016 Projekt CIB		**1.262.400,00**	**665.000,00**	**665.000,00**	**665.000,00**	**52,68**	**100,00**	**100,00**
Izvor 1. OPĆI PRIHODI I PRIMICI		**189.360,00**	**99.750,00**	**99.750,00**	**99.750,00**	**52,68**	**100,00**	**100,00**
1.1. OPĆI PRIHODI I PRIMICI		**189.360,00**	**99.750,00**	**99.750,00**	**99.750,00**	**52,68**	**100,00**	**100,00**
3	**Rashodi poslovanja**	**41.460,00**	**99.750,00**	**99.750,00**	**99.750,00**	**240,59**	**100,00**	**100,00**
31	**Rashodi za zaposlene**	**17.235,00**	**17.475,00**	**17.475,00**	**17.475,00**	**101,39**	**100,00**	**100,00**
311	Plaće (Bruto)	14.760,00	15.000,00			101,63		
313	Doprinosi na plaće	2.475,00	2.475,00			100,00		
32	**Materijalni rashodi**	**24.225,00**	**82.275,00**	**82.275,00**	**82.275,00**	**339,63**	**100,00**	**100,00**
322	Rashodi za materijal i energiju	375,00	0,00			0,00		
323	Rashodi za usluge	23.100,00	81.525,00			352,92		
329	Ostali nespomenuti rashodi poslovanja	750,00	750,00			100,00		
4	**Rashodi za nabavu nefinancijske imovine**	**147.900,00**	**0,00**	**0,00**	**0,00**	**0,00**	**0,00**	**0,00**
42	**Rashodi za nabavu proizvedene dugotrajne imovine**	**147.900,00**	**0,00**	**0,00**	**0,00**	**0,00**	**0,00**	**0,00**
421	Građevinski objekti	147.900,00	0,00			0,00		
Izvor 5. POMOĆI		**1.073.040,00**	**565.250,00**	**565.250,00**	**565.250,00**	**52,68**	**100,00**	**100,00**
5.1. POMOĆI - BPŽ		**1.073.040,00**	**565.250,00**	**565.250,00**	**565.250,00**	**52,68**	**100,00**	**100,00**
3	**Rashodi poslovanja**	**234.940,00**	**565.250,00**	**565.250,00**	**565.250,00**	**240,59**	**100,00**	**100,00**
31	**Rashodi za zaposlene**	**97.665,00**	**99.025,00**	**99.025,00**	**99.025,00**	**101,39**	**100,00**	**100,00**
311	Plaće (Bruto)	83.640,00	85.000,00			101,63		
313	Doprinosi na plaće	14.025,00	14.025,00			100,00		
32	**Materijalni rashodi**	**137.275,00**	**466.225,00**	**466.225,00**	**466.225,00**	**339,63**	**100,00**	**100,00**
322	Rashodi za materijal i energiju	2.125,00	0,00			0,00		
323	Rashodi za usluge	130.900,00	461.975,00			352,92		
329	Ostali nespomenuti rashodi poslovanja	4.250,00	4.250,00			100,00		
4	**Rashodi za nabavu nefinancijske imovine**	**838.100,00**	**0,00**	**0,00**	**0,00**	**0,00**	**0,00**	**0,00**
42	**Rashodi za nabavu proizvedene dugotrajne imovine**	**838.100,00**	**0,00**	**0,00**	**0,00**	**0,00**	**0,00**	**0,00**
421	Građevinski objekti	838.100,00	0,00			0,00		

Program 3001 Centar za razvoj BPŽ		**7.300.000,00**	**5.700.000,00**	**5.700.000,00**	**5.700.000,00**	**78,08**	**100,00**	**100,00**
Aktivnost A300001 Redovan rad Razvojne agencije		**1.990.100,00**	**1.990.200,00**	**1.990.200,00**	**1.990.200,00**	**100,01**	**100,00**	**100,00**
Izvor 1. OPĆI PRIHODI I PRIMICI		**1.696.250,00**	**1.945.200,00**	**1.945.200,00**	**1.945.200,00**	**114,68**	**100,00**	**100,00**
1.1. OPĆI PRIHODI I PRIMICI		**1.696.250,00**	**1.945.200,00**	**1.945.200,00**	**1.945.200,00**	**114,68**	**100,00**	**100,00**
3	**Rashodi poslovanja**	**1.666.250,00**	**1.895.200,00**	**1.895.200,00**	**1.895.200,00**	**113,74**	**100,00**	**100,00**
31	**Rashodi za zaposlene**	**1.152.000,00**	**1.382.000,00**	**1.382.000,00**	**1.382.000,00**	**119,97**	**100,00**	**100,00**
311	Plaće (Bruto)	800.000,00	800.000,00			100,00		
312	Ostali rashodi za zaposlene	220.000,00	450.000,00			204,55		
313	Doprinosi na plaće	132.000,00	132.000,00			100,00		
32	**Materijalni rashodi**	**512.200,00**	**512.200,00**	**512.200,00**	**512.200,00**	**100,00**	**100,00**	**100,00**
321	Naknade troškova zaposlenima	238.500,00	238.500,00			100,00		
322	Rashodi za materijal i energiju	55.000,00	53.000,00			96,36		
323	Rashodi za usluge	138.700,00	138.700,00			100,00		
329	Ostali nespomenuti rashodi poslovanja	80.000,00	82.000,00			102,50		
34	**Financijski rashodi**	**2.050,00**	**1.000,00**	**1.000,00**	**1.000,00**	**48,78**	**100,00**	**100,00**
343	Ostali financijski rashodi	2.050,00	1.000,00			48,78		
4	**Rashodi za nabavu nefinancijske imovine**	**30.000,00**	**50.000,00**	**50.000,00**	**50.000,00**	**166,67**	**100,00**	**100,00**
42	**Rashodi za nabavu proizvedene dugotrajne imovine**	**30.000,00**	**50.000,00**	**50.000,00**	**50.000,00**	**166,67**	**100,00**	**100,00**
422	Postrojenja i oprema	30.000,00	50.000,00			166,67		
Izvor 3. VLASTITI PRIHODI		**200.000,00**	**35.000,00**	**35.000,00**	**35.000,00**	**17,50**	**100,00**	**100,00**
3.1. VLASTITI PRIHODI- PK		**200.000,00**	**35.000,00**	**35.000,00**	**35.000,00**	**17,50**	**100,00**	**100,00**
3	**Rashodi poslovanja**	**200.000,00**	**35.000,00**	**35.000,00**	**35.000,00**	**17,50**	**100,00**	**100,00**
31	**Rashodi za zaposlene**	**130.000,00**	**0,00**	**0,00**	**0,00**	**0,00**	**0,00**	**0,00**
312	Ostali rashodi za zaposlene	130.000,00	0,00			0,00		
32	**Materijalni rashodi**	**50.000,00**	**35.000,00**	**35.000,00**	**35.000,00**	**70,00**	**100,00**	**100,00**
323	Rashodi za usluge	10.000,00	0,00			0,00		
329	Ostali nespomenuti rashodi poslovanja	40.000,00	35.000,00			87,50		
34	**Financijski rashodi**	**20.000,00**	**0,00**	**0,00**	**0,00**	**0,00**	**0,00**	**0,00**
343	Ostali financijski rashodi	20.000,00	0,00			0,00		
Izvor 5. POMOĆI		**93.850,00**	**10.000,00**	**10.000,00**	**10.000,00**	**10,66**	**100,00**	**100,00**
5.3. POMOĆI - PK		**93.850,00**	**10.000,00**	**10.000,00**	**10.000,00**	**10,66**	**100,00**	**100,00**
3	**Rashodi poslovanja**	**43.850,00**	**10.000,00**	**10.000,00**	**10.000,00**	**22,81**	**100,00**	**100,00**
32	**Materijalni rashodi**	**43.850,00**	**10.000,00**	**10.000,00**	**10.000,00**	**22,81**	**100,00**	**100,00**
321	Naknade troškova zaposlenima	0,00	10.000,00			0,00		
322	Rashodi za materijal i energiju	43.850,00	0,00			0,00		
4	**Rashodi za nabavu nefinancijske imovine**	**50.000,00**	**0,00**	**0,00**	**0,00**	**0,00**	**0,00**	**0,00**
42	**Rashodi za nabavu proizvedene dugotrajne imovine**	**50.000,00**	**0,00**	**0,00**	**0,00**	**0,00**	**0,00**	**0,00**
422	Postrojenja i oprema	50.000,00	0,00			0,00		

Aktivnost A300004 Podrška kapacitetima Brodsko-posavske županije		**3.624.900,00**	**3.709.800,00**	**3.709.800,00**	**3.709.800,00**	**102,34**	**100,00**	**100,00**
Izvor 1. OPĆI PRIHODI I PRIMICI		**503.750,00**	**554.800,00**	**554.800,00**	**554.800,00**	**110,13**	**100,00**	**100,00**
1.1. OPĆI PRIHODI I PRIMICI		**503.750,00**	**554.800,00**	**554.800,00**	**554.800,00**	**110,13**	**100,00**	**100,00**
3	**Rashodi poslovanja**	**494.000,00**	**545.475,00**	**545.475,00**	**545.475,00**	**110,42**	**100,00**	**100,00**
31	**Rashodi za zaposlene**	**366.000,00**	**432.000,00**	**432.000,00**	**432.000,00**	**118,03**	**100,00**	**100,00**
311	Plaće (Bruto)	320.000,00	370.000,00			115,63		
313	Doprinosi na plaće	46.000,00	62.000,00			134,78		
32	**Materijalni rashodi**	**128.000,00**	**113.475,00**	**113.475,00**	**113.475,00**	**88,65**	**100,00**	**100,00**
321	Naknade troškova zaposlenima	19.350,00	34.350,00			177,52		
322	Rashodi za materijal i energiju	14.250,00	14.250,00			100,00		
323	Rashodi za usluge	88.400,00	58.875,00			66,60		
329	Ostali nespomenuti rashodi poslovanja	6.000,00	6.000,00			100,00		
4	**Rashodi za nabavu nefinancijske imovine**	**9.750,00**	**9.325,00**	**9.325,00**	**9.325,00**	**95,64**	**100,00**	**100,00**
42	**Rashodi za nabavu proizvedene dugotrajne imovine**	**9.750,00**	**9.325,00**	**9.325,00**	**9.325,00**	**95,64**	**100,00**	**100,00**
422	Postrojenja i oprema	9.750,00	9.325,00			95,64		
Izvor 5. POMOĆI		**3.121.150,00**	**3.155.000,00**	**3.155.000,00**	**3.155.000,00**	**101,08**	**100,00**	**100,00**
5.3. POMOĆI - PK		**3.121.150,00**	**3.155.000,00**	**3.155.000,00**	**3.155.000,00**	**101,08**	**100,00**	**100,00**
3	**Rashodi poslovanja**	**3.055.900,00**	**3.089.750,00**	**3.089.750,00**	**3.089.750,00**	**101,11**	**100,00**	**100,00**
31	**Rashodi za zaposlene**	**2.330.000,00**	**2.450.000,00**	**2.450.000,00**	**2.450.000,00**	**105,15**	**100,00**	**100,00**
311	Plaće (Bruto)	2.000.000,00	2.100.000,00			105,00		
313	Doprinosi na plaće	330.000,00	350.000,00			106,06		
32	**Materijalni rashodi**	**725.900,00**	**639.750,00**	**639.750,00**	**639.750,00**	**88,13**	**100,00**	**100,00**
321	Naknade troškova zaposlenima	109.650,00	194.650,00			177,52		
322	Rashodi za materijal i energiju	80.750,00	80.750,00			100,00		
323	Rashodi za usluge	501.500,00	330.350,00			65,87		
329	Ostali nespomenuti rashodi poslovanja	34.000,00	34.000,00			100,00		
4	**Rashodi za nabavu nefinancijske imovine**	**65.250,00**	**65.250,00**	**65.250,00**	**65.250,00**	**100,00**	**100,00**	**100,00**
42	**Rashodi za nabavu proizvedene dugotrajne imovine**	**65.250,00**	**65.250,00**	**65.250,00**	**65.250,00**	**100,00**	**100,00**	**100,00**
422	Postrojenja i oprema	65.250,00	65.250,00			100,00		
Tekući projekt T300005 Projekt: STRONGER		**1.685.000,00**	**0,00**	**0,00**	**0,00**	**0,00**	**0,00**	**0,00**
Izvor 5. POMOĆI		**1.685.000,00**	**0,00**	**0,00**	**0,00**	**0,00**	**0,00**	**0,00**
5.3. POMOĆI - PK		**1.685.000,00**	**0,00**	**0,00**	**0,00**	**0,00**	**0,00**	**0,00**
3	**Rashodi poslovanja**	**1.685.000,00**	**0,00**	**0,00**	**0,00**	**0,00**	**0,00**	**0,00**
36	**Pomoći dane u inozemstvo i unutar općeg proračuna**	**1.685.000,00**	**0,00**	**0,00**	**0,00**	**0,00**	**0,00**	**0,00**
361	Pomoći inozemnim vladama	1.000.000,00	0,00			0,00		
368	Pomoći temeljem prijenosa EU sredstava	685.000,00	0,00			0,00		

Program 4000 Razvoj poljoprivrede		**380.000,00**	**60.000,00**	**60.000,00**	**60.000,00**	**15,79**	**100,00**	**100,00**
Aktivnost A400002 Održavanje stočarske izložbe		**200.000,00**	**0,00**	**0,00**	**0,00**	**0,00**	**0,00**	**0,00**
Izvor 4. PRIHODI ZA POSEBNE NAMJENE		**200.000,00**	**0,00**	**0,00**	**0,00**	**0,00**	**0,00**	**0,00**
4.1. PRIHODI ZA POSEBNE NAMJENE - BPŽ		**200.000,00**	**0,00**	**0,00**	**0,00**	**0,00**	**0,00**	**0,00**
3	**Rashodi poslovanja**	**200.000,00**	**0,00**	**0,00**	**0,00**	**0,00**	**0,00**	**0,00**
32	**Materijalni rashodi**	**100.000,00**	**0,00**	**0,00**	**0,00**	**0,00**	**0,00**	**0,00**
323	Rashodi za usluge	20.000,00	0,00			0,00		
329	Ostali nespomenuti rashodi poslovanja	80.000,00	0,00			0,00		
37	**Naknade građanima i kućanstvima na temelju osiguranja i druge naknade**	**100.000,00**	**0,00**	**0,00**	**0,00**	**0,00**	**0,00**	**0,00**
372	Ostale naknade građanima i kućanstvima iz proračuna	100.000,00	0,00			0,00		
Aktivnost A400003 Održavanje sajma		**60.000,00**	**0,00**	**0,00**	**0,00**	**0,00**	**0,00**	**0,00**
Izvor 5. POMOĆI		**60.000,00**	**0,00**	**0,00**	**0,00**	**0,00**	**0,00**	**0,00**
5.1. POMOĆI - BPŽ		**60.000,00**	**0,00**	**0,00**	**0,00**	**0,00**	**0,00**	**0,00**
3	**Rashodi poslovanja**	**60.000,00**	**0,00**	**0,00**	**0,00**	**0,00**	**0,00**	**0,00**
32	**Materijalni rashodi**	**30.000,00**	**0,00**	**0,00**	**0,00**	**0,00**	**0,00**	**0,00**
323	Rashodi za usluge	20.000,00	0,00			0,00		
329	Ostali nespomenuti rashodi poslovanja	10.000,00	0,00			0,00		
38	**Ostali rashodi**	**30.000,00**	**0,00**	**0,00**	**0,00**	**0,00**	**0,00**	**0,00**
381	Tekuće donacije	30.000,00	0,00			0,00		
Aktivnost A400004 Poljoprivredno-poduzetničke ideje		**60.000,00**	**0,00**	**0,00**	**0,00**	**0,00**	**0,00**	**0,00**
Izvor 4. PRIHODI ZA POSEBNE NAMJENE		**60.000,00**	**0,00**	**0,00**	**0,00**	**0,00**	**0,00**	**0,00**
4.1. PRIHODI ZA POSEBNE NAMJENE - BPŽ		**60.000,00**	**0,00**	**0,00**	**0,00**	**0,00**	**0,00**	**0,00**
3	**Rashodi poslovanja**	**60.000,00**	**0,00**	**0,00**	**0,00**	**0,00**	**0,00**	**0,00**
32	**Materijalni rashodi**	**60.000,00**	**0,00**	**0,00**	**0,00**	**0,00**	**0,00**	**0,00**
323	Rashodi za usluge	50.000,00	0,00			0,00		
329	Ostali nespomenuti rashodi poslovanja	10.000,00	0,00			0,00		
Aktivnost A400005 Natjecanje orača		**50.000,00**	**50.000,00**	**50.000,00**	**50.000,00**	**100,00**	**100,00**	**100,00**
Izvor 4. PRIHODI ZA POSEBNE NAMJENE		**50.000,00**	**50.000,00**	**50.000,00**	**50.000,00**	**100,00**	**100,00**	**100,00**
4.1. PRIHODI ZA POSEBNE NAMJENE - BPŽ		**50.000,00**	**50.000,00**	**50.000,00**	**50.000,00**	**100,00**	**100,00**	**100,00**
3	**Rashodi poslovanja**	**50.000,00**	**50.000,00**	**50.000,00**	**50.000,00**	**100,00**	**100,00**	**100,00**
32	**Materijalni rashodi**	**35.000,00**	**35.000,00**	**35.000,00**	**35.000,00**	**100,00**	**100,00**	**100,00**
323	Rashodi za usluge	30.000,00	30.000,00			100,00		
329	Ostali nespomenuti rashodi poslovanja	5.000,00	5.000,00			100,00		
37	**Naknade građanima i kućanstvima na temelju osiguranja i druge naknade**	**5.000,00**	**5.000,00**	**5.000,00**	**5.000,00**	**100,00**	**100,00**	**100,00**
372	Ostale naknade građanima i kućanstvima iz proračuna	5.000,00	5.000,00			100,00		
38	**Ostali rashodi**	**10.000,00**	**10.000,00**	**10.000,00**	**10.000,00**	**100,00**	**100,00**	**100,00**
381	Tekuće donacije	10.000,00	10.000,00			100,00		

Aktivnost A400007 Izbor "Najuzornije seoske žene"		**10.000,00**	**10.000,00**	**10.000,00**	**10.000,00**	**100,00**	**100,00**	**100,00**
Izvor 4. PRIHODI ZA POSEBNE NAMJENE		**10.000,00**	**10.000,00**	**10.000,00**	**10.000,00**	**100,00**	**100,00**	**100,00**
4.1. PRIHODI ZA POSEBNE NAMJENE - BPŽ		**10.000,00**	**10.000,00**	**10.000,00**	**10.000,00**	**100,00**	**100,00**	**100,00**
3	**Rashodi poslovanja**	**10.000,00**	**10.000,00**	**10.000,00**	**10.000,00**	**100,00**	**100,00**	**100,00**
32	**Materijalni rashodi**	**10.000,00**	**10.000,00**	**10.000,00**	**10.000,00**	**100,00**	**100,00**	**100,00**
323	Rashodi za usluge	5.000,00	5.000,00			100,00		
329	Ostali nespomenuti rashodi poslovanja	5.000,00	5.000,00			100,00		
Program 4100 Poticanje ulaganja		**8.476.528,00**	**6.142.495,71**	**6.142.495,71**	**6.142.495,71**	**72,46**	**100,00**	**100,00**
Aktivnost A100004 Razvoj poljoprivrede		**1.000.000,00**	**500.000,00**	**500.000,00**	**500.000,00**	**50,00**	**100,00**	**100,00**
Izvor 4. PRIHODI ZA POSEBNE NAMJENE		**1.000.000,00**	**500.000,00**	**500.000,00**	**500.000,00**	**50,00**	**100,00**	**100,00**
4.1. PRIHODI ZA POSEBNE NAMJENE - BPŽ		**1.000.000,00**	**500.000,00**	**500.000,00**	**500.000,00**	**50,00**	**100,00**	**100,00**
3	**Rashodi poslovanja**	**1.000.000,00**	**500.000,00**	**500.000,00**	**500.000,00**	**50,00**	**100,00**	**100,00**
35	**Subvencije**	**1.000.000,00**	**500.000,00**	**500.000,00**	**500.000,00**	**50,00**	**100,00**	**100,00**
352	Subvencije trgovačkim društvima, poljoprivrednicima i obrtnicima izvan javnog sektora	1.000.000,00	500.000,00			50,00		
Aktivnost A100005 Centar za biotehnološka istraživanja - sufinanciranje		**706.528,00**	**706.528,00**	**706.528,00**	**706.528,00**	**100,00**	**100,00**	**100,00**
Izvor 4. PRIHODI ZA POSEBNE NAMJENE		**706.528,00**	**706.528,00**	**706.528,00**	**706.528,00**	**100,00**	**100,00**	**100,00**
4.1. PRIHODI ZA POSEBNE NAMJENE - BPŽ		**706.528,00**	**706.528,00**	**706.528,00**	**706.528,00**	**100,00**	**100,00**	**100,00**
3	**Rashodi poslovanja**	**706.528,00**	**706.528,00**	**706.528,00**	**706.528,00**	**100,00**	**100,00**	**100,00**
38	**Ostali rashodi**	**706.528,00**	**706.528,00**	**706.528,00**	**706.528,00**	**100,00**	**100,00**	**100,00**
381	Tekuće donacije	706.528,00	706.528,00			100,00		
Aktivnost A410001 Poticanje ulaganja		**2.895.000,00**	**3.510.000,00**	**3.510.000,00**	**3.510.000,00**	**121,24**	**100,00**	**100,00**
Izvor 4. PRIHODI ZA POSEBNE NAMJENE		**1.240.000,00**	**840.000,00**	**840.000,00**	**840.000,00**	**67,74**	**100,00**	**100,00**
4.1. PRIHODI ZA POSEBNE NAMJENE - BPŽ		**1.240.000,00**	**840.000,00**	**840.000,00**	**840.000,00**	**67,74**	**100,00**	**100,00**
3	**Rashodi poslovanja**	**1.240.000,00**	**840.000,00**	**840.000,00**	**840.000,00**	**67,74**	**100,00**	**100,00**
35	**Subvencije**	**1.240.000,00**	**840.000,00**	**840.000,00**	**840.000,00**	**67,74**	**100,00**	**100,00**
352	Subvencije trgovačkim društvima, poljoprivrednicima i obrtnicima izvan javnog sektora	1.240.000,00	840.000,00			67,74		
Izvor 5. POMOĆI		**170.000,00**	**0,00**	**0,00**	**0,00**	**0,00**	**0,00**	**0,00**
5.1. POMOĆI - BPŽ		**170.000,00**	**0,00**	**0,00**	**0,00**	**0,00**	**0,00**	**0,00**
3	**Rashodi poslovanja**	**170.000,00**	**0,00**	**0,00**	**0,00**	**0,00**	**0,00**	**0,00**
36	**Pomoći dane u inozemstvo i unutar općeg proračuna**	**170.000,00**	**0,00**	**0,00**	**0,00**	**0,00**	**0,00**	**0,00**
363	Pomoći unutar općeg proračuna	170.000,00	0,00			0,00		
Izvor 7. PRIHODI OD PRODAJE ILI ZAMJENE NEFIN. IMOVINE		**1.125.000,00**	**2.270.000,00**	**2.270.000,00**	**2.270.000,00**	**201,78**	**100,00**	**100,00**
7.1. PRIHODI OD PRODAJE NEFINANCIJSKE IMOVINE - BPŽ		**1.125.000,00**	**2.270.000,00**	**2.270.000,00**	**2.270.000,00**	**201,78**	**100,00**	**100,00**
3	**Rashodi poslovanja**	**1.125.000,00**	**2.270.000,00**	**2.270.000,00**	**2.270.000,00**	**201,78**	**100,00**	**100,00**
35	**Subvencije**	**775.000,00**	**2.020.000,00**	**2.020.000,00**	**2.020.000,00**	**260,65**	**100,00**	**100,00**
352	Subvencije trgovačkim društvima, poljoprivrednicima i obrtnicima izvan javnog sektora	775.000,00	2.020.000,00			260,65		
38	**Ostali rashodi**	**350.000,00**	**250.000,00**	**250.000,00**	**250.000,00**	**71,43**	**100,00**	**100,00**
381	Tekuće donacije	350.000,00	250.000,00			71,43		

Izvor 8. NAMJENSKI PRIMICI		**360.000,00**	**400.000,00**	**400.000,00**	**400.000,00**	**111,11**	**100,00**	**100,00**
8.1. NAMJENSKI PRIMICI - BPŽ		**360.000,00**	**400.000,00**	**400.000,00**	**400.000,00**	**111,11**	**100,00**	**100,00**
5	**Izdaci za financijsku imovinu i otplate zajmova**	**360.000,00**	**400.000,00**	**400.000,00**	**400.000,00**	**111,11**	**100,00**	**100,00**
51	**Izdaci za dane zajmove i depozite**	**360.000,00**	**400.000,00**	**400.000,00**	**400.000,00**	**111,11**	**100,00**	**100,00**
517	Dani zajmovi drugim razinama vlasti	360.000,00	400.000,00			111,11		
Aktivnost A410002 Donacije		**440.000,00**	**740.000,00**	**740.000,00**	**740.000,00**	**168,18**	**100,00**	**100,00**
Izvor 4. PRIHODI ZA POSEBNE NAMJENE		**440.000,00**	**740.000,00**	**740.000,00**	**740.000,00**	**168,18**	**100,00**	**100,00**
4.1. PRIHODI ZA POSEBNE NAMJENE - BPŽ		**440.000,00**	**740.000,00**	**740.000,00**	**740.000,00**	**168,18**	**100,00**	**100,00**
3	**Rashodi poslovanja**	**440.000,00**	**740.000,00**	**740.000,00**	**740.000,00**	**168,18**	**100,00**	**100,00**
38	**Ostali rashodi**	**440.000,00**	**740.000,00**	**740.000,00**	**740.000,00**	**168,18**	**100,00**	**100,00**
381	Tekuće donacije	320.000,00	620.000,00			193,75		
382	Kapitalne donacije	120.000,00	120.000,00			100,00		
Aktivnost A410003 Raspolaganje poljoprivrednim zemljištem u vlasništvu RH		**25.000,00**	**50.000,00**	**50.000,00**	**50.000,00**	**200,00**	**100,00**	**100,00**
Izvor 4. PRIHODI ZA POSEBNE NAMJENE		**25.000,00**	**50.000,00**	**50.000,00**	**50.000,00**	**200,00**	**100,00**	**100,00**
4.1. PRIHODI ZA POSEBNE NAMJENE - BPŽ		**25.000,00**	**50.000,00**	**50.000,00**	**50.000,00**	**200,00**	**100,00**	**100,00**
3	**Rashodi poslovanja**	**25.000,00**	**50.000,00**	**50.000,00**	**50.000,00**	**200,00**	**100,00**	**100,00**
32	**Materijalni rashodi**	**25.000,00**	**50.000,00**	**50.000,00**	**50.000,00**	**200,00**	**100,00**	**100,00**
323	Rashodi za usluge	12.500,00	25.000,00			200,00		
329	Ostali nespomenuti rashodi poslovanja	12.500,00	25.000,00			200,00		
Aktivnost A410004 Zbrinjavanje napuštenih životinja		**50.000,00**	**50.000,00**	**50.000,00**	**50.000,00**	**100,00**	**100,00**	**100,00**
Izvor 4. PRIHODI ZA POSEBNE NAMJENE		**35.000,00**	**35.000,00**	**35.000,00**	**35.000,00**	**100,00**	**100,00**	**100,00**
4.1. PRIHODI ZA POSEBNE NAMJENE - BPŽ		**35.000,00**	**35.000,00**	**35.000,00**	**35.000,00**	**100,00**	**100,00**	**100,00**
3	**Rashodi poslovanja**	**35.000,00**	**35.000,00**	**35.000,00**	**35.000,00**	**100,00**	**100,00**	**100,00**
32	**Materijalni rashodi**	**10.000,00**	**10.000,00**	**10.000,00**	**10.000,00**	**100,00**	**100,00**	**100,00**
323	Rashodi za usluge	10.000,00	10.000,00			100,00		
38	**Ostali rashodi**	**25.000,00**	**25.000,00**	**25.000,00**	**25.000,00**	**100,00**	**100,00**	**100,00**
381	Tekuće donacije	25.000,00	25.000,00			100,00		
Izvor 7. PRIHODI OD PRODAJE ILI ZAMJENE NEFIN. IMOVINE		**15.000,00**	**15.000,00**	**15.000,00**	**15.000,00**	**100,00**	**100,00**	**100,00**
7.1. PRIHODI OD PRODAJE NEFINANCIJSKE IMOVINE - BPŽ		**15.000,00**	**15.000,00**	**15.000,00**	**15.000,00**	**100,00**	**100,00**	**100,00**
3	**Rashodi poslovanja**	**15.000,00**	**15.000,00**	**15.000,00**	**15.000,00**	**100,00**	**100,00**	**100,00**
32	**Materijalni rashodi**	**15.000,00**	**15.000,00**	**15.000,00**	**15.000,00**	**100,00**	**100,00**	**100,00**
323	Rashodi za usluge	15.000,00	15.000,00			100,00		
Kapitalni projekt K410003 Čišćenje i uređenje kanalske mreže		**160.000,00**	**160.000,00**	**160.000,00**	**160.000,00**	**100,00**	**100,00**	**100,00**
Izvor 5. POMOĆI		**160.000,00**	**160.000,00**	**160.000,00**	**160.000,00**	**100,00**	**100,00**	**100,00**
5.1. POMOĆI - BPŽ		**160.000,00**	**160.000,00**	**160.000,00**	**160.000,00**	**100,00**	**100,00**	**100,00**
3	**Rashodi poslovanja**	**160.000,00**	**160.000,00**	**160.000,00**	**160.000,00**	**100,00**	**100,00**	**100,00**
36	**Pomoći dane u inozemstvo i unutar općeg proračuna**	**160.000,00**	**160.000,00**	**160.000,00**	**160.000,00**	**100,00**	**100,00**	**100,00**
363	Pomoći unutar općeg proračuna	160.000,00	160.000,00			100,00		

Kapitalni projekt K410004 Sustav navodnjavanja Orubica		**3.200.000,00**	**425.967,71**	**425.967,71**	**425.967,71**	**13,31**	**100,00**	**100,00**
Izvor 5. POMOĆI		**3.200.000,00**	**425.967,71**	**425.967,71**	**425.967,71**	**13,31**	**100,00**	**100,00**
5.1. POMOĆI - BPŽ		**3.200.000,00**	**425.967,71**	**425.967,71**	**425.967,71**	**13,31**	**100,00**	**100,00**
3	**Rashodi poslovanja**	**20.000,00**	**0,00**	**0,00**	**0,00**	**0,00**	**0,00**	**0,00**
32	**Materijalni rashodi**	**20.000,00**	**0,00**	**0,00**	**0,00**	**0,00**	**0,00**	**0,00**
323	Rashodi za usluge	20.000,00	0,00			0,00		
4	**Rashodi za nabavu nefinancijske imovine**	**3.180.000,00**	**425.967,71**	**425.967,71**	**425.967,71**	**13,40**	**100,00**	**100,00**
42	**Rashodi za nabavu proizvedene dugotrajne imovine**	**3.180.000,00**	**425.967,71**	**425.967,71**	**425.967,71**	**13,40**	**100,00**	**100,00**
421	Građevinski objekti	3.180.000,00	425.967,71			13,40		
Razdjel 012 UO ZA GRADITELJSTVO, INFASTRUKTURU I ZAŠTITU OKOLIŠA		**9.838.860,12**	**12.590.352,25**	**12.590.352,25**	**12.590.352,25**	**127,97**	**100,00**	**100,00**
Program 5000 Zaštita prirode i okoliša		**4.059.752,25**	**4.545.352,25**	**4.545.352,25**	**4.545.352,25**	**111,96**	**100,00**	**100,00**
Aktivnost A500001 Javna ustanova za upravljanje zaštićenim prirodnim vrije		**935.000,00**	**1.150.600,00**	**1.150.600,00**	**1.150.600,00**	**123,06**	**100,00**	**100,00**
Izvor 1. OPĆI PRIHODI I PRIMICI		**915.000,00**	**1.130.600,00**	**1.130.600,00**	**1.130.600,00**	**123,56**	**100,00**	**100,00**
1.1. OPĆI PRIHODI I PRIMICI		**915.000,00**	**1.130.600,00**	**1.130.600,00**	**1.130.600,00**	**123,56**	**100,00**	**100,00**
3	**Rashodi poslovanja**	**899.000,00**	**1.097.600,00**	**1.097.600,00**	**1.097.600,00**	**122,09**	**100,00**	**100,00**
31	**Rashodi za zaposlene**	**671.000,00**	**763.000,00**	**763.000,00**	**763.000,00**	**113,71**	**100,00**	**100,00**
311	Plaće (Bruto)	550.000,00	620.000,00			112,73		
312	Ostali rashodi za zaposlene	30.000,00	40.000,00			133,33		
313	Doprinosi na plaće	91.000,00	103.000,00			113,19		
32	**Materijalni rashodi**	**179.200,00**	**285.800,00**	**285.800,00**	**285.800,00**	**159,49**	**100,00**	**100,00**
321	Naknade troškova zaposlenima	44.500,00	53.500,00			120,22		
322	Rashodi za materijal i energiju	15.000,00	34.300,00			228,67		
323	Rashodi za usluge	76.700,00	155.000,00			202,09		
329	Ostali nespomenuti rashodi poslovanja	43.000,00	43.000,00			100,00		
38	**Ostali rashodi**	**48.800,00**	**48.800,00**	**48.800,00**	**48.800,00**	**100,00**	**100,00**	**100,00**
381	Tekuće donacije	48.800,00	48.800,00			100,00		
4	**Rashodi za nabavu nefinancijske imovine**	**16.000,00**	**33.000,00**	**33.000,00**	**33.000,00**	**206,25**	**100,00**	**100,00**
42	**Rashodi za nabavu proizvedene dugotrajne imovine**	**16.000,00**	**33.000,00**	**33.000,00**	**33.000,00**	**206,25**	**100,00**	**100,00**
422	Postrojenja i oprema	16.000,00	33.000,00			206,25		
Izvor 5. POMOĆI		**20.000,00**	**20.000,00**	**20.000,00**	**20.000,00**	**100,00**	**100,00**	**100,00**
5.3. POMOĆI - PK		**20.000,00**	**20.000,00**	**20.000,00**	**20.000,00**	**100,00**	**100,00**	**100,00**
3	**Rashodi poslovanja**	**20.000,00**	**20.000,00**	**20.000,00**	**20.000,00**	**100,00**	**100,00**	**100,00**
38	**Ostali rashodi**	**20.000,00**	**20.000,00**	**20.000,00**	**20.000,00**	**100,00**	**100,00**	**100,00**
381	Tekuće donacije	20.000,00	20.000,00			100,00		
Aktivnost A500002 Dezinsekcija		**400.000,00**	**400.000,00**	**400.000,00**	**400.000,00**	**100,00**	**100,00**	**100,00**
Izvor 1. OPĆI PRIHODI I PRIMICI		**400.000,00**	**400.000,00**	**400.000,00**	**400.000,00**	**100,00**	**100,00**	**100,00**
1.1. OPĆI PRIHODI I PRIMICI		**400.000,00**	**400.000,00**	**400.000,00**	**400.000,00**	**100,00**	**100,00**	**100,00**
3	**Rashodi poslovanja**	**400.000,00**	**400.000,00**	**400.000,00**	**400.000,00**	**100,00**	**100,00**	**100,00**
32	**Materijalni rashodi**	**200.000,00**	**200.000,00**	**200.000,00**	**200.000,00**	**100,00**	**100,00**	**100,00**
323	Rashodi za usluge	200.000,00	200.000,00			100,00		
36	**Pomoći dane u inozemstvo i unutar općeg proračuna**	**200.000,00**	**200.000,00**	**200.000,00**	**200.000,00**	**100,00**	**100,00**	**100,00**
363	Pomoći unutar općeg proračuna	200.000,00	200.000,00			100,00		

Aktivnost A500003 Osiguranje zaštite zraka		**10.000,00**	**10.000,00**	**10.000,00**	**10.000,00**	**100,00**	**100,00**	**100,00**
Izvor 1. OPĆI PRIHODI I PRIMICI		**10.000,00**	**10.000,00**	**10.000,00**	**10.000,00**	**100,00**	**100,00**	**100,00**
1.1. OPĆI PRIHODI I PRIMICI		**10.000,00**	**10.000,00**	**10.000,00**	**10.000,00**	**100,00**	**100,00**	**100,00**
3	**Rashodi poslovanja**	**10.000,00**	**10.000,00**	**10.000,00**	**10.000,00**	**100,00**	**100,00**	**100,00**
32	**Materijalni rashodi**	**10.000,00**	**10.000,00**	**10.000,00**	**10.000,00**	**100,00**	**100,00**	**100,00**
323	Rashodi za usluge	10.000,00	10.000,00			100,00		
Aktivnost A500005 Gospodaranje otpadom		**1.200.000,00**	**1.400.000,00**	**1.400.000,00**	**1.400.000,00**	**116,67**	**100,00**	**100,00**
Izvor 1. OPĆI PRIHODI I PRIMICI		**1.200.000,00**	**1.400.000,00**	**1.400.000,00**	**1.400.000,00**	**116,67**	**100,00**	**100,00**
1.1. OPĆI PRIHODI I PRIMICI		**1.200.000,00**	**1.400.000,00**	**1.400.000,00**	**1.400.000,00**	**116,67**	**100,00**	**100,00**
3	**Rashodi poslovanja**	**1.200.000,00**	**1.400.000,00**	**1.400.000,00**	**1.400.000,00**	**116,67**	**100,00**	**100,00**
38	**Ostali rashodi**	**1.200.000,00**	**1.400.000,00**	**1.400.000,00**	**1.400.000,00**	**116,67**	**100,00**	**100,00**
381	Tekuće donacije	1.200.000,00	1.400.000,00			116,67		
Aktivnost A500007 Provođenje plana intervencije u zaštiti okoliša		**10.000,00**	**50.000,00**	**50.000,00**	**50.000,00**	**500,00**	**100,00**	**100,00**
Izvor 1. OPĆI PRIHODI I PRIMICI		**10.000,00**	**50.000,00**	**50.000,00**	**50.000,00**	**500,00**	**100,00**	**100,00**
1.1. OPĆI PRIHODI I PRIMICI		**10.000,00**	**50.000,00**	**50.000,00**	**50.000,00**	**500,00**	**100,00**	**100,00**
3	**Rashodi poslovanja**	**10.000,00**	**50.000,00**	**50.000,00**	**50.000,00**	**500,00**	**100,00**	**100,00**
32	**Materijalni rashodi**	**10.000,00**	**50.000,00**	**50.000,00**	**50.000,00**	**500,00**	**100,00**	**100,00**
323	Rashodi za usluge	10.000,00	50.000,00			500,00		
Kapitalni projekt K500005 "Čardaci kao promatračnice i vidikovci"		**50.000,00**	**0,00**	**0,00**	**0,00**	**0,00**	**0,00**	**0,00**
Izvor 1. OPĆI PRIHODI I PRIMICI		**50.000,00**	**0,00**	**0,00**	**0,00**	**0,00**	**0,00**	**0,00**
1.1. OPĆI PRIHODI I PRIMICI		**50.000,00**	**0,00**	**0,00**	**0,00**	**0,00**	**0,00**	**0,00**
4	**Rashodi za nabavu nefinancijske imovine**	**50.000,00**	**0,00**	**0,00**	**0,00**	**0,00**	**0,00**	**0,00**
42	**Rashodi za nabavu proizvedene dugotrajne imovine**	**50.000,00**	**0,00**	**0,00**	**0,00**	**0,00**	**0,00**	**0,00**
421	Građevinski objekti	50.000,00	0,00			0,00		
Kapitalni projekt K500008 Projekt "Održimo tradiciju - očuvajmo prirodu"		**300.000,00**	**0,00**	**0,00**	**0,00**	**0,00**	**0,00**	**0,00**
Izvor 5. POMOĆI		**300.000,00**	**0,00**	**0,00**	**0,00**	**0,00**	**0,00**	**0,00**
5.1. POMOĆI - BPŽ		**300.000,00**	**0,00**	**0,00**	**0,00**	**0,00**	**0,00**	**0,00**
4	**Rashodi za nabavu nefinancijske imovine**	**300.000,00**	**0,00**	**0,00**	**0,00**	**0,00**	**0,00**	**0,00**
42	**Rashodi za nabavu proizvedene dugotrajne imovine**	**300.000,00**	**0,00**	**0,00**	**0,00**	**0,00**	**0,00**	**0,00**
421	Građevinski objekti	300.000,00	0,00			0,00		
Kapitalni projekt K500009 Projekt Prašnik		**557.096,00**	**557.096,00**	**557.096,00**	**557.096,00**	**100,00**	**100,00**	**100,00**
Izvor 1. OPĆI PRIHODI I PRIMICI		**83.564,40**	**83.564,40**	**83.564,40**	**83.564,40**	**100,00**	**100,00**	**100,00**
1.1. OPĆI PRIHODI I PRIMICI		**83.564,40**	**83.564,40**	**83.564,40**	**83.564,40**	**100,00**	**100,00**	**100,00**
3	**Rashodi poslovanja**	**31.251,90**	**31.251,90**	**31.251,90**	**31.251,90**	**100,00**	**100,00**	**100,00**
31	**Rashodi za zaposlene**	**8.772,90**	**8.772,90**	**8.772,90**	**8.772,90**	**100,00**	**100,00**	**100,00**
311	Plaće (Bruto)	7.542,90	7.542,90			100,00		
313	Doprinosi na plaće	1.230,00	1.230,00			100,00		
32	**Materijalni rashodi**	**22.479,00**	**22.479,00**	**22.479,00**	**22.479,00**	**100,00**	**100,00**	**100,00**
323	Rashodi za usluge	22.479,00	22.479,00			100,00		
4	**Rashodi za nabavu nefinancijske imovine**	**52.312,50**	**52.312,50**	**52.312,50**	**52.312,50**	**100,00**	**100,00**	**100,00**
42	**Rashodi za nabavu proizvedene dugotrajne imovine**	**52.312,50**	**52.312,50**	**52.312,50**	**52.312,50**	**100,00**	**100,00**	**100,00**
421	Građevinski objekti	52.312,50	52.312,50			100,00		

Izvor 5. POMOĆI		**473.531,60**	**473.531,60**	**473.531,60**	**473.531,60**	**100,00**	**100,00**	**100,00**
5.3. POMOĆI - PK		**473.531,60**	**473.531,60**	**473.531,60**	**473.531,60**	**100,00**	**100,00**	**100,00**
3	**Rashodi poslovanja**	**177.094,10**	**177.094,10**	**177.094,10**	**177.094,10**	**100,00**	**100,00**	**100,00**
31	**Rashodi za zaposlene**	**49.713,10**	**49.713,10**	**49.713,10**	**49.713,10**	**100,00**	**100,00**	**100,00**
311	Plaće (Bruto)	42.743,10	42.743,10			100,00		
313	Doprinosi na plaće	6.970,00	6.970,00			100,00		
32	**Materijalni rashodi**	**127.381,00**	**127.381,00**	**127.381,00**	**127.381,00**	**100,00**	**100,00**	**100,00**
323	Rashodi za usluge	127.381,00	127.381,00			100,00		
4	**Rashodi za nabavu nefinancijske imovine**	**296.437,50**	**296.437,50**	**296.437,50**	**296.437,50**	**100,00**	**100,00**	**100,00**
42	**Rashodi za nabavu proizvedene dugotrajne imovine**	**296.437,50**	**296.437,50**	**296.437,50**	**296.437,50**	**100,00**	**100,00**	**100,00**
421	Građevinski objekti	296.437,50	296.437,50			100,00		
Kapitalni projekt K500010 Projekt Dvorina		**597.656,25**	**597.656,25**	**597.656,25**	**597.656,25**	**100,00**	**100,00**	**100,00**
Izvor 1. OPĆI PRIHODI I PRIMICI		**200.000,00**	**200.000,00**	**200.000,00**	**200.000,00**	**100,00**	**100,00**	**100,00**
1.1. OPĆI PRIHODI I PRIMICI		**200.000,00**	**200.000,00**	**200.000,00**	**200.000,00**	**100,00**	**100,00**	**100,00**
4	**Rashodi za nabavu nefinancijske imovine**	**200.000,00**	**200.000,00**	**200.000,00**	**200.000,00**	**100,00**	**100,00**	**100,00**
42	**Rashodi za nabavu proizvedene dugotrajne imovine**	**200.000,00**	**200.000,00**	**200.000,00**	**200.000,00**	**100,00**	**100,00**	**100,00**
421	Građevinski objekti	200.000,00	200.000,00			100,00		
Izvor 5. POMOĆI		**397.656,25**	**397.656,25**	**397.656,25**	**397.656,25**	**100,00**	**100,00**	**100,00**
5.3. POMOĆI - PK		**397.656,25**	**397.656,25**	**397.656,25**	**397.656,25**	**100,00**	**100,00**	**100,00**
3	**Rashodi poslovanja**	**100.000,00**	**100.000,00**	**100.000,00**	**100.000,00**	**100,00**	**100,00**	**100,00**
32	**Materijalni rashodi**	**100.000,00**	**100.000,00**	**100.000,00**	**100.000,00**	**100,00**	**100,00**	**100,00**
323	Rashodi za usluge	100.000,00	100.000,00			100,00		
4	**Rashodi za nabavu nefinancijske imovine**	**297.656,25**	**297.656,25**	**297.656,25**	**297.656,25**	**100,00**	**100,00**	**100,00**
42	**Rashodi za nabavu proizvedene dugotrajne imovine**	**297.656,25**	**297.656,25**	**297.656,25**	**297.656,25**	**100,00**	**100,00**	**100,00**
421	Građevinski objekti	297.656,25	297.656,25			100,00		
Kapitalni projekt K500011 Institut prirodnih vrijednosti Bebrina		**0,00**	**380.000,00**	**380.000,00**	**380.000,00**	**0,00**	**100,00**	**100,00**
Izvor 5. POMOĆI		**0,00**	**380.000,00**	**380.000,00**	**380.000,00**	**0,00**	**100,00**	**100,00**
5.3. POMOĆI - PK		**0,00**	**380.000,00**	**380.000,00**	**380.000,00**	**0,00**	**100,00**	**100,00**
4	**Rashodi za nabavu nefinancijske imovine**	**0,00**	**380.000,00**	**380.000,00**	**380.000,00**	**0,00**	**100,00**	**100,00**
42	**Rashodi za nabavu proizvedene dugotrajne imovine**	**0,00**	**380.000,00**	**380.000,00**	**380.000,00**	**0,00**	**100,00**	**100,00**
421	Građevinski objekti	0,00	380.000,00			0,00		
Program 5001 Energetska učinkovitost, OIE, komunalna infrastruktura i prom		**3.720.000,00**	**5.720.000,00**	**5.720.000,00**	**5.720.000,00**	**153,76**	**100,00**	**100,00**
Aktivnost A510005 Županijski linijski prijevoz		**40.000,00**	**440.000,00**	**440.000,00**	**440.000,00**	**1.100,00**	**100,00**	**100,00**
Izvor 1. OPĆI PRIHODI I PRIMICI		**40.000,00**	**440.000,00**	**440.000,00**	**440.000,00**	**1.100,00**	**100,00**	**100,00**
1.1. OPĆI PRIHODI I PRIMICI		**40.000,00**	**440.000,00**	**440.000,00**	**440.000,00**	**1.100,00**	**100,00**	**100,00**
3	**Rashodi poslovanja**	**40.000,00**	**440.000,00**	**440.000,00**	**440.000,00**	**1.100,00**	**100,00**	**100,00**
32	**Materijalni rashodi**	**40.000,00**	**440.000,00**	**440.000,00**	**440.000,00**	**1.100,00**	**100,00**	**100,00**
323	Rashodi za usluge	40.000,00	440.000,00			1.100,00		

Aktivnost A510006 Kapitalne pomoći za projekte komunalne infrastrukture, p		**2.680.000,00**	**3.080.000,00**	**3.080.000,00**	**3.080.000,00**	**114,93**	**100,00**	**100,00**
Izvor 1. OPĆI PRIHODI I PRIMICI		**2.410.000,00**	**2.300.000,00**	**2.300.000,00**	**2.300.000,00**	**95,44**	**100,00**	**100,00**
1.1. OPĆI PRIHODI I PRIMICI		**2.410.000,00**	**2.300.000,00**	**2.300.000,00**	**2.300.000,00**	**95,44**	**100,00**	**100,00**
3	**Rashodi poslovanja**	**2.410.000,00**	**2.300.000,00**	**2.300.000,00**	**2.300.000,00**	**95,44**	**100,00**	**100,00**
32	**Materijalni rashodi**	**210.000,00**	**100.000,00**	**100.000,00**	**100.000,00**	**47,62**	**100,00**	**100,00**
323	Rashodi za usluge	210.000,00	100.000,00			47,62		
36	**Pomoći dane u inozemstvo i unutar općeg proračuna**	**2.200.000,00**	**2.200.000,00**	**2.200.000,00**	**2.200.000,00**	**100,00**	**100,00**	**100,00**
363	Pomoći unutar općeg proračuna	2.200.000,00	2.200.000,00			100,00		
Izvor 5. POMOĆI		**270.000,00**	**780.000,00**	**780.000,00**	**780.000,00**	**288,89**	**100,00**	**100,00**
5.1. POMOĆI - BPŽ		**270.000,00**	**780.000,00**	**780.000,00**	**780.000,00**	**288,89**	**100,00**	**100,00**
3	**Rashodi poslovanja**	**270.000,00**	**780.000,00**	**780.000,00**	**780.000,00**	**288,89**	**100,00**	**100,00**
32	**Materijalni rashodi**	**70.000,00**	**250.000,00**	**250.000,00**	**250.000,00**	**357,14**	**100,00**	**100,00**
323	Rashodi za usluge	70.000,00	250.000,00			357,14		
36	**Pomoći dane u inozemstvo i unutar općeg proračuna**	**200.000,00**	**530.000,00**	**530.000,00**	**530.000,00**	**265,00**	**100,00**	**100,00**
363	Pomoći unutar općeg proračuna	200.000,00	530.000,00			265,00		
Kapitalni projekt K510004 Energetska učinkovitost i obnovljivi izvori		**1.000.000,00**	**2.200.000,00**	**2.200.000,00**	**2.200.000,00**	**220,00**	**100,00**	**100,00**
Izvor 1. OPĆI PRIHODI I PRIMICI		**200.000,00**	**1.720.000,00**	**1.720.000,00**	**1.720.000,00**	**860,00**	**100,00**	**100,00**
1.1. OPĆI PRIHODI I PRIMICI		**200.000,00**	**1.720.000,00**	**1.720.000,00**	**1.720.000,00**	**860,00**	**100,00**	**100,00**
4	**Rashodi za nabavu nefinancijske imovine**	**200.000,00**	**1.720.000,00**	**1.720.000,00**	**1.720.000,00**	**860,00**	**100,00**	**100,00**
42	**Rashodi za nabavu proizvedene dugotrajne imovine**	**0,00**	**720.000,00**	**720.000,00**	**720.000,00**	**0,00**	**100,00**	**100,00**
423	Prijevozna sredstva	0,00	720.000,00			0,00		
45	**Rashodi za dodatna ulaganja na nefinancijskoj imovini**	**200.000,00**	**1.000.000,00**	**1.000.000,00**	**1.000.000,00**	**500,00**	**100,00**	**100,00**
451	Dodatna ulaganja na građevinskim objektima	200.000,00	1.000.000,00			500,00		
Izvor 5. POMOĆI		**800.000,00**	**480.000,00**	**480.000,00**	**480.000,00**	**60,00**	**100,00**	**100,00**
5.1. POMOĆI - BPŽ		**800.000,00**	**480.000,00**	**480.000,00**	**480.000,00**	**60,00**	**100,00**	**100,00**
4	**Rashodi za nabavu nefinancijske imovine**	**800.000,00**	**480.000,00**	**480.000,00**	**480.000,00**	**60,00**	**100,00**	**100,00**
42	**Rashodi za nabavu proizvedene dugotrajne imovine**	**0,00**	**280.000,00**	**280.000,00**	**280.000,00**	**0,00**	**100,00**	**100,00**
423	Prijevozna sredstva	0,00	280.000,00			0,00		
45	**Rashodi za dodatna ulaganja na nefinancijskoj imovini**	**800.000,00**	**200.000,00**	**200.000,00**	**200.000,00**	**25,00**	**100,00**	**100,00**
451	Dodatna ulaganja na građevinskim objektima	800.000,00	200.000,00			25,00		
Program 9000 Poslovi prostornog uređenja		**2.059.107,87**	**2.325.000,00**	**2.325.000,00**	**2.325.000,00**	**112,91**	**100,00**	**100,00**
Aktivnost A900001 Javna ustanova Zavod za prostorno uređenje BPŽ		**1.812.440,88**	**2.015.000,00**	**2.015.000,00**	**2.015.000,00**	**111,18**	**100,00**	**100,00**
Izvor 1. OPĆI PRIHODI I PRIMICI		**1.687.000,00**	**1.950.000,00**	**1.950.000,00**	**1.950.000,00**	**115,59**	**100,00**	**100,00**
1.1. OPĆI PRIHODI I PRIMICI		**1.687.000,00**	**1.950.000,00**	**1.950.000,00**	**1.950.000,00**	**115,59**	**100,00**	**100,00**
3	**Rashodi poslovanja**	**1.525.000,00**	**1.634.000,00**	**1.634.000,00**	**1.634.000,00**	**107,15**	**100,00**	**100,00**
31	**Rashodi za zaposlene**	**1.264.000,00**	**1.320.000,00**	**1.320.000,00**	**1.320.000,00**	**104,43**	**100,00**	**100,00**
311	Plaće (Bruto)	1.050.000,00	1.075.000,00			102,38		
312	Ostali rashodi za zaposlene	40.000,00	65.000,00			162,50		
313	Doprinosi na plaće	174.000,00	180.000,00			103,45		
32	**Materijalni rashodi**	**261.000,00**	**314.000,00**	**314.000,00**	**314.000,00**	**120,31**	**100,00**	**100,00**
321	Naknade troškova zaposlenima	87.000,00	92.000,00			105,75		
322	Rashodi za materijal i energiju	26.000,00	46.000,00			176,92		
323	Rashodi za usluge	122.000,00	140.000,00			114,75		
329	Ostali nespomenuti rashodi poslovanja	26.000,00	36.000,00			138,46		
4	**Rashodi za nabavu nefinancijske imovine**	**162.000,00**	**316.000,00**	**316.000,00**	**316.000,00**	**195,06**	**100,00**	**100,00**
42	**Rashodi za nabavu proizvedene dugotrajne imovine**	**162.000,00**	**316.000,00**	**316.000,00**	**316.000,00**	**195,06**	**100,00**	**100,00**
422	Postrojenja i oprema	42.000,00	46.000,00			109,52		
423	Prijevozna sredstva	0,00	150.000,00			0,00		
426	Nematerijalna proizvedena imovina	120.000,00	120.000,00			100,00		

Izvor 5. POMOĆI		**125.440,88**	**65.000,00**	**65.000,00**	**65.000,00**	**51,82**	**100,00**	**100,00**
5.3. POMOĆI - PK		**125.440,88**	**65.000,00**	**65.000,00**	**65.000,00**	**51,82**	**100,00**	**100,00**
3	**Rashodi poslovanja**	**45.000,00**	**20.000,00**	**20.000,00**	**20.000,00**	**44,44**	**100,00**	**100,00**
32	**Materijalni rashodi**	**45.000,00**	**20.000,00**	**20.000,00**	**20.000,00**	**44,44**	**100,00**	**100,00**
321	Naknade troškova zaposlenima	20.000,00	10.000,00			50,00		
323	Rashodi za usluge	25.000,00	10.000,00			40,00		
4	**Rashodi za nabavu nefinancijske imovine**	**80.440,88**	**45.000,00**	**45.000,00**	**45.000,00**	**55,94**	**100,00**	**100,00**
42	**Rashodi za nabavu proizvedene dugotrajne imovine**	**80.440,88**	**45.000,00**	**45.000,00**	**45.000,00**	**55,94**	**100,00**	**100,00**
422	Postrojenja i oprema	35.000,00	25.000,00			71,43		
426	Nematerijalna proizvedena imovina	45.440,88	20.000,00			44,01		
Aktivnost A900002 Financiranje JU- vlastiti prihodi		**246.666,99**	**310.000,00**	**310.000,00**	**310.000,00**	**125,68**	**100,00**	**100,00**
Izvor 3. VLASTITI PRIHODI		**246.666,99**	**310.000,00**	**310.000,00**	**310.000,00**	**125,68**	**100,00**	**100,00**
3.1. VLASTITI PRIHODI- PK		**246.666,99**	**310.000,00**	**310.000,00**	**310.000,00**	**125,68**	**100,00**	**100,00**
3	**Rashodi poslovanja**	**140.000,00**	**130.000,00**	**130.000,00**	**130.000,00**	**92,86**	**100,00**	**100,00**
31	**Rashodi za zaposlene**	**30.000,00**	**30.000,00**	**30.000,00**	**30.000,00**	**100,00**	**100,00**	**100,00**
312	Ostali rashodi za zaposlene	30.000,00	30.000,00			100,00		
32	**Materijalni rashodi**	**110.000,00**	**100.000,00**	**100.000,00**	**100.000,00**	**90,91**	**100,00**	**100,00**
321	Naknade troškova zaposlenima	20.000,00	20.000,00			100,00		
322	Rashodi za materijal i energiju	30.000,00	20.000,00			66,67		
323	Rashodi za usluge	50.000,00	45.000,00			90,00		
329	Ostali nespomenuti rashodi poslovanja	10.000,00	15.000,00			150,00		
4	**Rashodi za nabavu nefinancijske imovine**	**106.666,99**	**180.000,00**	**180.000,00**	**180.000,00**	**168,75**	**100,00**	**100,00**
42	**Rashodi za nabavu proizvedene dugotrajne imovine**	**106.666,99**	**180.000,00**	**180.000,00**	**180.000,00**	**168,75**	**100,00**	**100,00**
422	Postrojenja i oprema	56.666,99	40.000,00			70,59		
423	Prijevozna sredstva	0,00	100.000,00			0,00		
426	Nematerijalna proizvedena imovina	50.000,00	40.000,00			80,00		
Razdjel 013 UO ZA OPĆU UPRAVU I IMOVINSKO-PRAVNE POSLOVE		**1.000.000,00**	**1.000.000,00**	**1.000.000,00**	**1.000.000,00**	**100,00**	**100,00**	**100,00**
Program 1000 Redovna djelatnost - Opća uprava		**1.000.000,00**	**1.000.000,00**	**1.000.000,00**	**1.000.000,00**	**100,00**	**100,00**	**100,00**
Aktivnost A100001 Opća uprava		**1.000.000,00**	**1.000.000,00**	**1.000.000,00**	**1.000.000,00**	**100,00**	**100,00**	**100,00**
Izvor 1. OPĆI PRIHODI I PRIMICI		**1.000.000,00**	**1.000.000,00**	**1.000.000,00**	**1.000.000,00**	**100,00**	**100,00**	**100,00**
1.1. OPĆI PRIHODI I PRIMICI		**1.000.000,00**	**1.000.000,00**	**1.000.000,00**	**1.000.000,00**	**100,00**	**100,00**	**100,00**
3	**Rashodi poslovanja**	**690.000,00**	**490.000,00**	**490.000,00**	**490.000,00**	**71,01**	**100,00**	**100,00**
32	**Materijalni rashodi**	**690.000,00**	**490.000,00**	**490.000,00**	**490.000,00**	**71,01**	**100,00**	**100,00**
322	Rashodi za materijal i energiju	300.000,00	290.000,00			96,67		
323	Rashodi za usluge	330.000,00	190.000,00			57,58		
329	Ostali nespomenuti rashodi poslovanja	60.000,00	10.000,00			16,67		
4	**Rashodi za nabavu nefinancijske imovine**	**310.000,00**	**510.000,00**	**510.000,00**	**510.000,00**	**164,52**	**100,00**	**100,00**
42	**Rashodi za nabavu proizvedene dugotrajne imovine**	**310.000,00**	**510.000,00**	**510.000,00**	**510.000,00**	**164,52**	**100,00**	**100,00**
422	Postrojenja i oprema	310.000,00	510.000,00			164,52		

PRORAČUN BRODSKO-POSAVSKE ŽUPANIJE ZA 2022. GODINU S PROJEKCIJAMA ZA 2023. I 2024. GODINU

PO IZVORIMA FINANCIRANJA

BROJ KONTA	VRSTA PRIHODA / PRIMITAKA	1	2	3	4	2/1	3/2	4/3
		Plan proračuna 2021. nakon izmjene	Plan proračuna za 2022.	Projekcije za 2023.	Projekcije za 2024.	INDEX		
UKUPNO PRIHODI / PRIMICI		1.153.074.995,64	1.326.886.646,57	1.297.190.516,77	1.303.907.630,77	115,07	97,76	100,52
Izvor 1. OPĆI PRIHODI I PRIMICI		82.564.220,96	92.966.494,05	83.950.462,65	83.950.462,65	112,60	90,30	100,00
1.1. OPĆI PRIHODI I PRIMICI		82.564.220,96	92.966.494,05	83.950.462,65	83.950.462,65	112,60	90,30	100,00
Izvor 3. VLASTITI PRIHODI		34.690.551,40	36.136.992,26	36.164.500,25	36.164.500,25	104,17	100,08	100,00
3.1. VLASTITI PRIHODI- PK		33.350.351,40	35.897.792,26	35.925.300,25	35.925.300,25	107,64	100,08	100,00
3.2. VLASTITI PRIHODI-BPŽ		1.340.200,00	239.200,00	239.200,00	239.200,00	17,85	100,00	100,00
Izvor 4. PRIHODI ZA POSEBNE NAMJENE		540.403.717,92	574.526.041,60	574.473.771,07	574.473.771,07	106,31	99,99	100,00
4.1. PRIHODI ZA POSEBNE NAMJENE - BPŽ		3.769.528,00	2.931.528,00	2.931.528,00	2.931.528,00	77,77	100,00	100,00
4.2. PRIHODI ZA POSEBNE NAMJENE - PK		536.634.189,92	571.594.513,60	571.542.243,07	571.542.243,07	106,51	99,99	100,00
Izvor 5. POMOĆI		467.362.329,53	595.661.566,47	595.821.858,92	602.538.972,92	127,45	100,03	101,13
5.1. POMOĆI - BPŽ		116.553.913,48	183.137.363,78	183.297.656,23	190.014.770,23	157,13	100,09	103,66
5.2. DECENTRALIZIRANA SREDSTVA		68.858.327,60	68.847.185,00	68.847.185,00	68.847.185,00	99,98	100,00	100,00
5.3. POMOĆI - PK		281.950.088,45	343.677.017,69	343.677.017,69	343.677.017,69	121,89	100,00	100,00
Izvor 6. DONACIJE		4.023.029,83	3.624.711,99	3.624.711,99	3.624.711,99	90,10	100,00	100,00
6.2. DONACIJE - PK		4.023.029,83	3.624.711,99	3.624.711,99	3.624.711,99	90,10	100,00	100,00
Izvor 7. PRIHODI OD PRODAJE ILI ZAMJENE NEFIN. IMOVINE		4.656.318,86	2.747.538,28	2.745.211,89	2.745.211,89	59,01	99,92	100,00
7.1. PRIHODI OD PRODAJE NEFINANCIJSKE IMOVINE - BPŽ		2.510.000,00	2.285.000,00	2.285.000,00	2.285.000,00	91,04	100,00	100,00
7.2. PRIHODI OD PRODAJE NEFINANCIJSKE IMOVINE -PK		2.146.318,86	462.538,28	460.211,89	460.211,89	21,55	99,50	100,00
Izvor 8. NAMJENSKI PRIMICI		19.374.827,14	21.223.301,92	410.000,00	410.000,00	109,54	1,93	100,00
8.1. NAMJENSKI PRIMICI - BPŽ		19.374.827,14	21.223.301,92	410.000,00	410.000,00	109,54	1,93	100,00

BROJ KONTA	VRSTA RASHODA/ IZDATAKA	1 Plan proračuna 2021. nakon izmjene	2 Plan proračuna za 2022.	3 Projekcija za 2023.	4 Projekcija za 2024.	2/1 INDEX	3/2	4/3
UKUPNO RASHODI / IZDACI		1.153.074.995,64	1.326.886.646,57	1.297.190.516,77	1.303.907.630,77	115,07	97,76	100,52
Izvor 1. OPĆI PRIHODI I PRIMICI		94.506.572,75	103.348.480,39	103.476.828,76	103.348.480,39	109,36	100,12	99,88
1.1. OPĆI PRIHODI I PRIMICI		94.506.572,75	103.348.480,39	103.476.828,76	103.348.480,39	109,36	100,12	99,88
Izvor 3. VLASTITI PRIHODI		34.690.551,40	36.136.992,26	36.164.500,25	36.164.500,25	104,17	100,08	100,00
3.1. VLASTITI PRIHODI- PK		33.350.351,40	35.897.792,26	35.925.300,25	35.925.300,25	107,64	100,08	100,00
3.2. VLASTITI PRIHODI-BPŽ		1.340.200,00	239.200,00	239.200,00	239.200,00	17,85	100,00	100,00
Izvor 4. PRIHODI ZA POSEBNE NAMJENE		540.403.717,92	574.526.041,60	574.473.771,07	574.473.771,07	106,31	99,99	100,00
4.1. PRIHODI ZA POSEBNE NAMJENE - BPŽ		3.769.528,00	2.931.528,00	2.931.528,00	2.931.528,00	77,77	100,00	100,00
4.2. PRIHODI ZA POSEBNE NAMJENE - PK		536.634.189,92	571.594.513,60	571.542.243,07	571.542.243,07	106,51	99,99	100,00
Izvor 5. POMOĆI		455.419.977,74	600.588.233,89	576.295.492,81	583.140.955,18	131,88	95,96	101,19
5.1. POMOĆI - BPŽ		104.611.561,69	188.064.031,20	163.771.290,12	170.616.752,49	179,77	87,08	104,18
5.2. DECENTRALIZIRANA SREDSTVA		18.597.142,00	18.409.001,00	18.409.001,00	18.409.001,00	98,99	100,00	100,00
5.3. POMOĆI - PK		281.950.088,45	343.677.017,69	343.677.017,69	343.677.017,69	121,89	100,00	100,00
5.4. DECENTRALIZIRANA SREDSTVA (OBVEZE)		50.261.185,60	50.438.184,00	50.438.184,00	50.438.184,00	100,35	100,00	100,00
Izvor 6. DONACIJE		4.023.029,83	3.624.711,99	3.624.711,99	3.624.711,99	90,10	100,00	100,00
6.2. DONACIJE - PK		4.023.029,83	3.624.711,99	3.624.711,99	3.624.711,99	90,10	100,00	100,00
Izvor 7. PRIHODI OD PRODAJE ILI ZAMJENE NEFIN. IMOVINE		4.656.318,86	2.747.538,28	2.745.211,89	2.745.211,89	59,01	99,92	100,00
7.1. PRIHODI OD PRODAJE NEFINANCIJSKE IMOVINE - BPŽ		2.510.000,00	2.285.000,00	2.285.000,00	2.285.000,00	91,04	100,00	100,00
7.2. PRIHODI OD PRODAJE NEFINANCIJSKE IMOVINE -PK		2.146.318,86	462.538,28	460.211,89	460.211,89	21,55	99,50	100,00
Izvor 8. NAMJENSKI PRIMICI		19.374.827,14	410.000,00	410.000,00	410.000,00	2,12	100,00	100,00
8.1. NAMJENSKI PRIMICI - BPŽ		19.374.827,14	410.000,00	410.000,00	410.000,00	2,12	100,00	100,00
Izvor 9. OSTALO		0,00	5.504.648,16	0,00	0,00	0,00	0,00	0,00
9.8. IZVOR - KORISNIK		0,00	5.504.648,16	0,00	0,00	0,00	0,00	0,00

PRORAČUN BRODSKO-POSAVSKE ŽUPANIJE ZA 2022. GODINU S PROJEKCIJAMA ZA 2023. I 2024. GODINU

FUNKCIJSKA KLASIFIKACIJA

BROJ KONTA	VRSTA RASHODA/ IZDATAKA	1 Plan proračuna 2021. nakon izmjene	2 Plan proračuna za 2022.	3 Projekcija za 2023.	4 Projekcija za 2024.	2/1 INDEX	3/2	4/3
UKUPNO RASHODI / IZDACI		1.148.163.671,97	1.321.324.631,56	1.297.190.516,77	1.303.907.630,77	115,08	98,17	100,52
5	Izdaci za financijsku imovinu i otplate zajmova	360.000,00	1.257.145,00	1.257.145,00	1.257.145,00	349,21	100,00	100,00
FUNKCIJSKA KLASIFIKACIJA 0111 Izvršna i zakonodavna tijela		7.644.745,72	5.519.312,22	5.679.604,67	12.396.718,67	72,20	102,90	218,27
FUNKCIJSKA KLASIFIKACIJA 0112 Financijski i fiskalni poslovi		29.269.914,72	30.791.110,45	30.791.110,45	30.791.110,45	105,20	100,00	100,00
FUNKCIJSKA KLASIFIKACIJA 0133 Ostale opće usluge		11.200.000,00	11.885.000,00	11.885.000,00	11.885.000,00	106,12	100,00	100,00
FUNKCIJSKA KLASIFIKACIJA 0320 Usluge protupožarne zaštite		1.516.500,00	2.870.000,00	2.870.000,00	2.870.000,00	189,25	100,00	100,00
FUNKCIJSKA KLASIFIKACIJA 0411 Opći ekonomski i trgovački poslovi		20.161.975,00	17.916.825,00	17.916.825,00	17.916.825,00	88,86	100,00	100,00
FUNKCIJSKA KLASIFIKACIJA 0421 Poljoprivreda		8.496.528,00	5.802.495,71	5.802.495,71	5.802.495,71	68,29	100,00	100,00
FUNKCIJSKA KLASIFIKACIJA 0451 Cestovni promet		70.000,00	250.000,00	250.000,00	250.000,00	357,14	100,00	100,00
FUNKCIJSKA KLASIFIKACIJA 0510 Gospodarenje otpadom		1.200.000,00	1.400.000,00	1.400.000,00	1.400.000,00	116,67	100,00	100,00
FUNKCIJSKA KLASIFIKACIJA 0540 Zaštita bioraznolikosti i krajolika		2.089.752,25	2.685.352,25	2.685.352,25	2.685.352,25	128,50	100,00	100,00
FUNKCIJSKA KLASIFIKACIJA 0560 Poslovi i usluge zaštite okoliša koji nisu d		770.000,00	460.000,00	460.000,00	460.000,00	59,74	100,00	100,00
FUNKCIJSKA KLASIFIKACIJA 0620 Razvoj zajednice		2.059.107,87	2.325.000,00	2.325.000,00	2.325.000,00	112,91	100,00	100,00

FUNKCIJSKA KLASIFIKACIJA 0740 Službe javnog zdravstva	593.820.694,24	636.577.560,63	636.577.560,63	636.577.560,63	107,20	100,00	100,00
FUNKCIJSKA KLASIFIKACIJA 0760 Poslovi i usluge zdravstva koji nisu drugd	83.429.198,20	168.531.900,00	144.207.214,84	144.207.214,84	202,01	85,57	100,00
FUNKCIJSKA KLASIFIKACIJA 0820 Službe kulture	11.373.347,61	17.627.801,33	17.627.801,33	17.627.801,33	154,99	100,00	100,00
FUNKCIJSKA KLASIFIKACIJA 0860 Rashodi za rekreaciju, kulturu i religiju k	6.168.576,80	6.988.576,84	6.988.576,84	6.988.576,84	113,29	100,00	100,00
FUNKCIJSKA KLASIFIKACIJA 0911 Predškolsko obrazovanje	450.000,00	650.000,00	650.000,00	650.000,00	144,44	100,00	100,00
FUNKCIJSKA KLASIFIKACIJA 0912 Osnovno obrazovanje	168.038.901,19	177.890.897,85	177.921.175,77	177.921.175,77	105,86	100,02	100,00
FUNKCIJSKA KLASIFIKACIJA 0922 Više srednjoškolsko obrazovanje	127.602.064,95	166.867.839,33	166.867.839,33	166.867.839,33	130,77	100,00	100,00
FUNKCIJSKA KLASIFIKACIJA 0950 Obrazovanje koje se ne može definirati p	220.450,00	220.450,00	220.450,00	220.450,00	100,00	100,00	100,00
FUNKCIJSKA KLASIFIKACIJA 0980 Usluge obrazovanja koje nisu drugdje sv	51.005.620,82	40.121.009,95	40.121.009,95	40.121.009,95	78,66	100,00	100,00
FUNKCIJSKA KLASIFIKACIJA 1090 Aktivnosti socijalne zaštite koje nisu drug	21.216.294,60	22.686.355,00	22.686.355,00	22.686.355,00	106,93	100,00	100,00

PRORAČUN BRODSKO-POSAVSKE ŽUPANIJE ZA 2022. GODINU S PROJEKCIJAMA ZA 2023. I 2024. GODINU

PO IZVORIMA FINANCIRANJA

BROJ KONTA	VRSTA RASHODA/ IZDATKA	1 Plan proračuna 2021. nakon izmjene	2 Plan proračuna za 2022.	3 Projekcija za 2023.	4 Projekcija za 2024.	2/1 INDEX	3/2	4/3
UKUPNO RASHODI / IZDACI		1.148.163.671,97	1.321.324.631,56	1.297.190.516,77	1.303.907.630,77	115,08	98,17	100,52
Razdjel 001	UO ZA POSLOVE ŽUPANA I ŽUPANIJSKE SKUPŠTINE	5.785.934,56	3.374.061,00	3.534.353,45	10.251.467,45	58,31	104,75	290,05
Razdjel 002	UO ZA PRORAČUN I FINANCIJE	41.328.725,88	43.821.361,67	43.821.361,67	43.821.361,67	106,03	100,00	100,00
Razdjel 006	UO ZA OBRAZOVANJE, ŠPORT I KULTURU	364.858.961,37	410.366.575,30	410.396.853,22	410.396.853,22	112,47	100,01	100,00
Razdjel 007	UO ZA ZDRAVSTVO, SOC.SKRB I HRVATSKE BRANITELJE	698.466.187,04	828.652.960,63	804.328.275,47	804.328.275,47	118,64	97,06	100,00
Razdjel 011	UO ZA GOSPODARSTVO I POLJOPRIVREDU	26.885.003,00	21.519.320,71	21.519.320,71	21.519.320,71	80,04	100,00	100,00
Razdjel 012	UO ZA GRADITELJSTVO, INFASTRUKTURU I ZAŠTITU OKOLIŠA	9.838.860,12	12.590.352,25	12.590.352,25	12.590.352,25	127,97	100,00	100,00
Razdjel 013	UO ZA OPĆU UPRAVU I IMOVINSKO-PRAVNE POSLOVE	1.000.000,00	1.000.000,00	1.000.000,00	1.000.000,00	100,00	100,00	100,00

Članak 4.

Ova Odluka stupa na snagu osmog dana od dana objave u "Službenom vjesniku Brodsko-posavske županije", a primjenjuje se od 1. siječnja 2022.

ŽUPANIJSKA SKUPŠTINA BRODSKO-POSAVSKE ŽUPANIJE

Klasa: 400-06/21-01/23
Urbroj: 2178/1-01-01-21-1
Slavonski Brod, 16. prosinca 2021.

PREDSJEDNIK SKUPŠTINE

Pero Ćosić, dipl.ing.građ., v.r.

198.

Na temelju članka 35. Zakona o lokalnoj i područnoj (regionalnoj) samoupravi („Narodne novine“ br. 33/01, 60/01, 129/05, 109/07, 125/08, 36/09, 150/11, 144/12, 19/13, 137/15, 123/17, 98/19 i 144/20), članka 39. Zakona o proračunu (“Narodne novine” br. 87/08, 136/12. i 15/15.) i članka 34. Statuta Brodsko-posavske županije („Službeni vjesnik Brodsko-posavske županije“ broj 10/09, 19/10, 2/13, 15/13 – pročišćeni tekst, 4/18, 5/20 i 7/21), Županijska skupština Brodsko-posavske županije na 5. sjednici održanoj 16. prosinca 2021. donijela

O D L U K U

o izvršavanju Proračuna Brodsko-posavske županije za 2022. godinu

I OPĆE ODREDBE

Članak 1.

Ovom Odlukom utvrđuje se način izvršavanja Proračuna Brodsko-posavske županije (u daljnjem tekstu Proračun) za 2022. godinu koji obuhvaća:

- Struktura Prihoda i primitaka, te rashoda i izdataka Proračuna
- Izvršavanje Proračuna
- Upravljanje prihodima i rashodima
- Pomoći iz Državnog proračuna i potpore iz Proračuna
- Praćenje i evidentiranje prihoda i rashoda na jedinstvenom računu Županijske riznice (proračunski korisnici)
- Odgoda plaćanja, obročna otplata te prodaja, otpis ili djelomičan otpis potraživanja
- Proračunski nadzor i unutarnja revizija
- Isplata sredstava iz Proračuna
- Proračunska pričuva
- Vlastiti prihodi
- Zaduživanje Proračuna i jamstva
- Uravnoteženje Proračuna i preraspodjela

Članak 2.

Korisnici Proračuna u smislu ove Odluke su:

1. proračunski korisnici:
1.1. upravna tijela Županije,
1.2. ustanove kojima je Županija osnivač i koje su uvrštene u Registar proračunskih i izvanproračunskih korisnika,
2. izvanproračunski korisnik – Županijska uprava za ceste,
3. ustanove i neprofitne organizacije kojima je Županija osnivač, a koje nisu uvrštene u Registar proračunskih i izvanproračunskih korisnika,
4. trgovačka društva i druge pravne osobe u kojima je Županija većinski vlasnik ili ima odlučujući utjecaj na upravljanje i
5. ostali korisnici Proračuna su pravne i fizičke osobe kojima se osiguravaju proračunska sredstva za realizaciju pojedinog projekta (jedinice lokalne samouprave, ustanove, udruge građana i fizičke osobe).

Članak 3.

Proračun se sastoji od Općeg i Posebnog dijela.
Opći dio Proračuna sastoji se od Računa prihoda i rashoda, Raspoloživih sredstava iz prethodnih godina i Računa financiranja.
Posebni dio Proračuna sastoji se od plana rashoda i izdataka iskazanih po vrstama, raspoređenih u programe koji se sastoje od aktivnosti i projekata.
U Računu prihoda i rashoda iskazuju se prihodi poslovanja i prihodi od prodaje nefinancijske imovine, te sredstva za financiranje rashoda poslovanja i rashoda za nabavu nefinancijske imovine.
Prihod od poreza na dohodak za financiranje decentraliziranih funkcija iskazan je posebno.
Ostali prihodi namijenjeni su financiranju djelatnosti upravnih tijela Županije, Skupštine, te za financiranje programa utvrđenih u Posebnom dijelu Proračuna od kojih se dio odnosi i na programe iznad minimalnog standarda decentraliziranih funkcija.
Pomoći od ostalih subjekata unutar opće države

raspoređuju se u Posebnom dijelu Proračuna na programe za koje su pomoći dobivene, a dio poreza na dohodak dobiven iz pomoći izravnanja za decentralizirane funkcije raspoređuje se za utvrđene namjene.
Prihodi od prodaje nefinancijske imovine raspoređuju se za programe u poljoprivredi (kreditiranje i subvencioniranje), za kapitalna ulaganja.
U Računu financiranja iskazuju se primici od financijske imovine i zaduživanja i izdaci za financijsku imovinu i otplate zajmova.
Raspoloživa sredstva iz prethodnih godina iskazuju preneseni manjak ili višak prethodnog razdoblja.
Primici od financijske imovine raspoređuju se za programe poticanja razvoja poljoprivrede, gospodarstva.
Primici od zaduživanja koriste se za financiranje kapitalnih projekata Županije.
Rashodi i izdaci raspoređuju se po proračunskim klasifikacijama i financijskim planovima korisnika, njihovim programima, projektima i aktivnostima, te ostalim namjenama.

II. IZVRŠAVANJE PRORAČUNA

1. Upravljanje prihodima i rashodima

Članak 4.

Za zakonito izvršavanje Proračuna u cijelosti je odgovoran Župan koji u postupku izvršavanja Proračuna donosi provedbene akte.

Članak 5.

Župan može posebnom odlukom u skladu sa Statutom, poštujući načelo razdvajanja dužnosti, povjeriti obavljanje određenih poslova iz svog djelokruga svom zamjeniku ili pročelniku upravnog tijela uz davanje uputa kojih se moraju pridržavati pri obavljanju povjerenih im poslova.
Prenošenjem ovlasti prenosi se i odgovornost, ali se time odgovornost Župana ne isključuje.

Članak 6.

Župan može donositi odluku o poduzimanju privremenih mjera za uravnoteženje Proračuna – privremena obustava izvršavanja rashoda i/ili izdataka na prijedlog pročelnika Upravnog odjela za proračun i financije za sklapanje ugovora uz obvezu izvješćivanja Županijske skupštine o donesenoj odluci odmah nakon njenzinog donošenja.

Članak 7.

Župan može donositi odluku da proračunski korisnici Proračuna moraju dobiti prethodnu suglasnost Upravnog odjela za proračun i financije za sklapanje ugovora uz obvezu izvješćivanja Županijske skupštine o donesenoj odluci odmah nakon njezinog donošenja.

Članak 8.

Župan daje suglasnost proračunskim korisnicima Proračuna da mogu preuzeti obveze po ugovorima koji zahtijevaju plaćanje iz Proračuna u slijedećim godinama, na prijedlog pročelnika Upravnog odjela za proračun i financije.

Članak 9.

Župan daje suglasnost da se isplata sredstava iz Proračuna iznimno može izvršiti predujmom.
O plaćanju predujma iznad 50.000,00 kuna Župan će izvijestiti Županijsku skupštinu na narednoj sjednici.

Članak 10.

Župan kao odgovorna osoba Proračuna donosi odluku o izboru banke gdje se mogu polagati novčana sredstva Proračuna.

Članak 11.

Župan donosi odluku o stjecanju i otuđivanju pokretnina i nekretnina čija pojedinačna vrijednost ne prelazi 0,5 % prihoda bez primitaka ostvarenih u godini koja prethodi godini u kojoj se odlučuje o stjecanju i

otuđivanju pokretnina i nekretnina, a najviše do 1.000.000,00 (jedan milijun) kuna, ako je stjecanje i otuđivanje pokretnina i nekretnina planirano u Proračunu.

Članak 12.

Ovlašćuje se Župan da:
- utvrdi mjerila za raspored sredstava planiranih u Županijskom proračunu za medije i
- rasporedi sredstva parlamentarnim političkim strankama, a sukladno Zakonu o financiranju političkih stranaka i izborne promidžbe.

Članak 13.

Sukladno Zakonu o zdravstvenoj zaštiti Brodsko-posavska županija je potpisala ugovore o koncesiji u primarnoj zdravstvenoj zaštiti, a sredstva ostvarena temeljem ovih ugovora rasporedit će Župan za propisane namjene.

Članak 14.

Proračunski korisnici su obvezni proračunska sredstva koristiti samo za namjene koje su određene Proračunom i to do visine utvrđene u njegovu Posebnom dijelu.

Članak 15.

Proračunski korisnici sredstva koriste u skladu sa svojim godišnjim financijskim planom prema dinamici priljeva i odljeva sredstava.
Iznimno, zbog neusklađenog priljeva sredstava u Proračunu, Upravni odjel za proračun i financije može izmijeniti dinamiku doznake sredstava pojedinim korisnicima.

Članak 16.

Korisnici Proračuna moraju sredstva koristiti štedljivo i u skladu s propisima o korištenju odnosno raspolaganju tim sredstvima.

Članak 17.

Ukoliko se prihodi Proračuna ne naplaćuju u planiranim iznosima i planiranoj dinamici tijekom godine, prednost u podmirivanju rashoda i izdataka Proračuna imat će rashodi za redovitu djelatnost upravnih tijela Županije.

Članak 18.

Rashodi i izdaci Proračuna koji se financiraju iz namjenskih prihoda i primitaka izvršavat će se do iznosa naplaćenih prihoda i primitaka, odnosno raspoloživih sredstava za te namjene.
Neplanirani odnosno manje planirani a uplaćeni namjenski prihodi i primici Proračuna (pomoći, donacije, vlastiti prihodi proračunskih korisnika i druga namjenska sredstva) mogu se izvršavati za odobrene namjene iznad iznosa utvrđenih Proračunom, do visine uplaćenih sredstava.
Iznimno od stavka 1. ovog članka, župan može odlučiti da se pojedini rashodi i izdaci, u slučaju nepravovremene naplate namjenskih prihoda i primitaka, pokrivaju i na teret ostalih proračunskih prihoda a najviše do visine planiranih iznosa.
Namjenski prihodi i primici koji se ne iskoriste u tekućoj godini, prenose se u sljedeću proračunsku godinu.
Iznosi iz stavka 2. bit će uvršteni u Opći i Posebni dio Proračuna u prvoj njegovoj izmjeni i dopuni, odnosno evidentirani Godišnjim izvještajem o izvršenju Proračuna Brodsko-posavske županije za 2022. godinu.

2. Potpore iz Proračuna

Članak 19.

Potpore u smislu ove Odluke jesu: pomoći, subvencije i donacije.

Članak 20.

Postupak dodijele sredstava za koja Proračunom Brodsko-posavske županije za tekuću godinu i Odlukom Županijske Skupštine nisu utvrđeni krajnji korisnici uređuje se Pravilnikom o općim uvjetima dodjele donacija, subvencija i pomoći

iz proračuna Brodsko-posavske županije (u daljnjem tekstu: Pravilnik).

Članak 21.

U smislu ovog Pravilnika pod programima i projektima smatraju se tekući i kapitalni projekti i aktivnosti usmjereni ispunjenju strateških odrednica Brodsko-posavske županije, a koji su u Proračunu planirani kao subvencije, donacije i pomoći.

Subvencije su tekući prijenosi sredstava koji se daju proizvođačima – sudionicima u procesu stvaranja nove vrijednosti, za poticanje proizvodnje određenih proizvoda i pružanja usluga, a mogu se utvrđivati na temelju razine proizvodnje i/ili količine proizvedenih, prodanih ili uvezenih dobara i usluga.

Donacije su tekući i/ili kapitalni prijenosi sredstava neprofitnim organizacijama koji uključuju i prijenose u naravi.

Pomoći, kao dvije vrste:

a/ pomoći dane u inozemstvo i unutar općeg proračuna sadrže tekuće i/ili kapitalne prijenose sredstava inozemnim vladama, međunarodnim organizacijama, institucijama i tijelima EU te unutar općeg proračuna.

b/ kapitalne pomoći jesu prijenosi nefinancijske imovine ili sredstava za financiranje troškova nefinancijske imovine trgovačkim društvima.

Članak 22.

Temeljem Pravilnika Korisnici sredstava mogu biti :

- jedinice lokalne i područne (regionalne) samouprave
- tijela državne uprave
- trgovačka društva i ustanove
- neprofitne organizacije (udruge, zaklade, turističke zajednice i dr.)
- obrtnici i fizičke osobe koje obavljaju samostalnu djelatnost
- inozemne vlade, međunarodne organizacije, institucije i tijela Europske unije (EU).

Korisnici subvencija, donacija i pomoći imaju pravo ostvariti sredstva za isti projekt/program prijavom na natječaj odnosno javni poziv samo kod jednog upravnog tijela Županije.

Pravo sudjelovanja na natječaju odnosno po javnom pozivu nemaju proračunski i izvanproračunski korisnici.

3. Praćenje i evidentiranje prihoda i rashoda na jedinstvenom računu Županijske riznice (proračunski korisnici)

Članak 23.

Od 1. siječnja 2012. godine Brodsko-posavska županija je uvela temeljem Odluke Županijske skupštine model upravljanja javnim izdacima kroz sustav Županijske riznice, što se temelji na principu postojanja jedinstvenog novčanog računa preko kojeg se obavljaju sve financijske transakcije Županijskog proračuna.

Sukladno Zakonu o proračunu za sve proračunske korisnike propisana je obveza uplaćivanja svih prihoda i primitaka u proračun.

Odlukom o sustavu Glavne knjige riznice, te načinu vođenja jedinstvenog računa riznice (Službeni vjesnik Brodsko-posavske županije br. 7/11) uređuje se sustav Glavne knjige riznice, prikupljanje i naplata javnog novca, kontrola i upravljanje javnim izdacima te funkcioniranje jedinstvenog računa riznice.

Za sljedeće korisnike Županijskog proračuna uvodi se Županijska riznica kao model upravljanja javnim izdacima:

1. 24 osnovne škole na području Županije (osim onih na području

Grada Slavonskog Broda)

2. svih 11 srednjih škola na području Županije
3. Muzej Brodskog Posavlja u Slavonskom Brodu
4. Spomen galeriju “Ivan Meštrović” u Vrpolju
5. Javnu ustanovu za upravljanje zaštićenim prirodnim vrijednostima BPŽ
6. Javnu ustanovu Zavod za prostorno uređenje BPŽ
7. Javnu ustanovu Centar za razvoj BPŽ

Članak 24.

Do trenutka ostvarivanja određenih

normativno-tehničkih pretpostavki (nabavka i prilagodba novih aplikacija aplikaciji Županijska riznica, iznalaženja odgovarajućih informatičkih rješenja usuglašenih s FINA-om, edukacija djelatnika na novim aplikacijama) dolje navedeni proračunski korisnici poslovat će preko dosadašnjih žiro-računa:

1. Zavod za javno zdravstvo BPŽ
2. Zavod za hitnu medicinu BPŽ
3. Dom za starije i nemoćne osobe u Slavonskom Brodu

Članak 25.

Temeljem Uputa za izradu proračuna jedinica lokalne i područne (regionalne) samouprave za razdoblje 2022.-2024. godine Ministarstva financija od konca rujna 2021. godine u Planu proračuna za 2022. godinu i projekcijama proračuna za 2023. i 2024. godinu iskazani su manjkovi zdravstvenih ustanova zbirno u ukupnom iznosu od 196.000.000,00 kuna, što je prikazano u članku 1. Odluke o proračunu Brodsko-posavske županije za 2022. godinu u rubrici: Ukupan donos manjka iz prethodnih godina i Dio manjka iz prethodnih godina koji će se pokriti u razdoblju 2022.-2024. (u skladu s mogućnostima proračuna).
Imajući u vidu specifičnosti nastanka manjkova u zdravstvu koje su najvećim dijelom generirane neuspjelom sanacijom zdravstvenih ustanova od strane tadašnjeg Ministarstva zdravlja u razdoblju od 2013.-2016. godine, kao i postavljenim principima funkcioniranja zdravstvenog sustava, akcijski plan, mjere pokrića manjkova, otklanjanja uzroka te plan i rok provedbe istih, što je predviđeno spomenutim Uputama bit će doneseni naknadno u koordinaciji s Ministarstvom zdravstva i Ministarstvom financija.

Članak 26.

Sukladno Zakonu o proračunu proračunski korisnici imaju pravo korištenja naplaćenih namjenskih prihoda.
Izvori financiranja za namjenske prihode jesu:
pomoći, donacije, vlastiti prihodi, prihodi za posebne namjene.

Pomoći se definiraju kao tekući ili kapitalni prijenosi koje proračuni ili proračunski korisnici dobiju od stranih vlada, međunarodnih organizacija ili od drugih subjekata unutar opće države.

Donacije su novčana sredstva koja bez obveze vraćanja proračun i proračunski korisnici dobiju od pravnih i fizičkih osoba izvan opće države.

Vlastiti prihodi se definiraju kao prihodi koje korisnik ostvaruje obavljanjem poslova na tržištu i u tržišnim uvjetima, a koje mogu obavljati i drugi pravni subjekti.

Prihodi za posebne namjene su prihodi koje proračunski korisnik ostvaruje obavljanjem poslova iz svoje osnovne djelatnosti, na temelju posebnog propisa, ali je tim propisom utvrđena namjena za koju se prikupljeni prihodi imaju utrošiti.

Članak 27.

Odluku o korištenju vlastitih prihoda donosi Župan, a trošenje se odobrava korisnicima sukladno njihovim potrebama i financijskim planovima.
Nadležni upravni odjeli Županije nadziru ostvarenje i trošenje prihoda iz članka 26. ove Odluke.

Članak 28.

Proračunski korisnici mogu zapošljavati nove djelatnike u skladu sa sistematizacijom i planiranim sredstvima u proračunu, samo uz prethodnu pismenu suglasnost Župana.

Članak 29.

Naredbodavatelj i odgovorna osoba za izvršenje Proračuna u cijelosti je župan.
Upravni odjel za proračun i financije izvršava Proračun i o tome izvještava Župana.
Pročelnici upravnih tijela i službi Brodsko-posavske županije te čelnici pravnih osoba koje su korisnici proračuna, odgovorni su za planiranje i izvršavanje svog dijela proračuna, za prikupljanje proračunskih prihoda i za potpunu i pravodobnu naplatu prihoda na računu Proračuna u skladu sa zakonom i propisima.

Odgovornost za izvršavanje Proračuna u smislu odredbe stavka 3. ovog članka podrazumijeva odgovornost za preuzimanje i verifikaciju obveza, izdavanje naloga za plaćanje na teret proračunskih sredstava, te za utvrđivanje prava naplate i izdavanje naloga za naplatu u korist proračunskih sredstava.
Osobe iz stavka 2. ovog članka odgovorne su za zakonitost, svrhovitost, učinkovitost i ekonomično raspolaganje proračunskim sredstvima.

4. Sredstva za financiranje decentraliziranih funkcija

Članak 30.

Raspored i način korištenja sredstava za decentralizirane funkcije osnovnog i srednjeg školstva utvrđuju se Odlukom o kriterijima, mjerilima i načinu financiranja decentraliziranih funkcija osnovnog školstva na području Brodsko-posavske županije u 2022. godini, Odlukom o kriterijima, mjerilima i načinu financiranja decentraliziranih funkcija srednjih škola i učeničkih domova na području Brodsko-posavske županije u 2022. godini, te Planom rashoda za nabavu proizvedene dugotrajne imovine i dodatna ulaganja na nefinancijskoj imovini u školstvu Brodsko-posavske županije u 2022. godini i Planom rashoda za materijal, dijelove i usluge tekućeg i investicijskog održavanja školskih objekata u Brodsko-posavskoj županiji u 2022. godini.

Članak 31.

Raspored i način korištenja sredstava za decentralizirane funkcije zdravstva za 2022. godinu utvrđuju se Odlukom o kriterijima, mjerilima, načinu financiranja i rasporedu sredstava zdravstvenim ustanovama čiji je osnivač Brodsko-posavska županija u 2022. godini.

Raspored i način korištenja sredstava za decentralizirano financiranje domova za starije i nemoćne osobe u 2022. godini utvrđuju se Odlukom o kriterijima, mjerilima i načinu financiranja domova za starije i nemoćne osobe čiji je osnivač Brodsko-posavska županija u 2022. godini.
Raspored i način korištenja sredstava za decentralizirane funkcije centara za socijalnu skrb u 2022. godini utvrđuju se Odlukom o kriterijima, mjerilima i načinu financiranja centara za socijalnu skrb na području Brodsko-posavske županije u 2022. godini.
Raspored i način korištenja sredstava za podmirenje troškova stanovanja korisnicima koji se griju na drva na području Brodsko-posavske županije u 2022. godini, utvrđuju se temeljem Odluke o financiranju troškova ogrjeva na području Brodsko-posavske županije u 2022. godini.
Odluku o rasporedu financijskih sredstava za decentralizirane funkcije donosi nadležno tijelo utvrđeno zakonom ili posebnim propisom.

III. ODGODA PLAĆANJA, OBROČNA OTPLATA DUGA TE PRODAJA, OTPIS ILI DJELOMIČAN OTPIS POTRAŽIVANJA

Članak 32.

Odgoda plaćanja, obročna otplata duga, otpis ili djelomičan otpis potraživanja, te prodaja potraživanja reguliraju se sukladno Uredbi o kriterijima, mjerilima i postupku za odgodu plaćanja, obročnu otplatu duga te prodaju, otpis ili djelomičan otpis potraživanja ("Narodne novine" broj 52/13 i 94/14).

Dugom se podrazumijeva svaka dospjela, a nepodmirena obveza prema Županiji koja bi bila prihod Proračuna, osim obveza s naslova javnih davanja (izuzev naknada za koncesije), a potraživanjem se smatra svako potraživanje Županije koje bi bilo prihod Proračuna, osim potraživanja s naslova javnih davanja.

IV. PRORAČUNSKI NADZOR I UNUTARNJA REVIZIJA

Članak 33.

Upravni odjel za proračun i financije i Služba za

unutarnju reviziju ima pravo nadzora nad financijskim, materijalnim i računovodstvenim poslovanjem proračunskih korisnika, te nad zakonitošću i svrsishodnom uporabom proračunskih sredstava kod svih pravnih i fizičkih osoba koje dobivaju sredstva iz proračuna. Svi korisnici proračunskih sredstava obvezni su na zahtjev nadležnog upravnog odjela i Službe za unutarnju reviziju, kao ovlaštenih službi dati sve potrebne podatke, isprave i izvješća koja se od njih traži. Ako se prilikom nadzora utvrdi da su sredstva bila upotrebljavana protivno zakonu ili proračunu, poduzet će se mjere da se nadoknade tako utrošena sredstva ili će se privremeno obustaviti isplata sredstava sa pozicija s kojih su sredstva bila nenamjenski trošena

V. ISPLATA SREDSTAVA IZ PRORAČUNA

Članak 34.

Svaki rashod i izdatak iz Proračuna mora se temeljiti na vjerodostojnoj knjigovodstvenoj ispravi kojom se dokazuje obveza plaćanja.
Pročelnik upravog odjela, čelnik pravne osobe proračunskog korisnika odnosno osoba na koju je to pravo preneseno, mora prije isplate provjeriti i potvrditi potpisom pravni temelj i visinu obveze koja proizlazi iz knjigovodstvene isprave.
Nalog za isplatu iz Proračuna izdaje pročelnik nadležnog upravnog odjela.

Članak 35.

Osnovicu i koeficijente za obračun plaće župana i njegovog zamjenika odlukom određuje Županijska skupština, na prijedlog župana. Plaću službenika, odnosno namještenika u upravnim tijelima Brodsko-posavske županije te zaposlenika kod proračunskih korisnika a u kojima Županija ima većinski udjel u upravljanju, čini umnožak koeficijenta složenosti poslova radnog mjesta na koje je službenik, odnosno namještenik raspoređen i osnovice za obračun plaće, uvećan za 0,5% za svaku navršenu godinu radnog staža.

Osnovica za obračun plaće službenika i namještenika u upravnim tijelima utvrđuje se kolektivnim ugovorom. Župan i predsjednik Sindikata regionalnih službenika i namještenika Brodsko-posavske županije prije donošenja proračuna za sljedeću proračunsku godinu sporazumno utvrđuju najniži iznos osnovice za izračun plaće koja se primjenjuje od 1. siječnja sljedeće godine.
Sredstva za ostala materijalna prava službenika i namještenika isplaćivati će se temeljem važećeg kolektivnog ugovora i općih akata u visini neoporezivih iznosa, uz uvjet da su financijska sredstva osigurana i raspoloživa.

Članak 36.

Zaposleni kod proračunskih korisnika, izvanproračunskih korisnika, ostalih korisnika proračuna i pravnih osoba iz članka 4., svoja prava po pojedinim vrstama rashoda ne mogu ostvarivati po uvjetima povoljnijim od onih koje ostvaruju službenici i namještenici Brodsko-posavske županije, a temeljem važećih akata i odluka.

Članak 37.

Zahtjev za isplatu sredstava za nabavu roba, obavljanje usluga i ustupanje radova mora se temeljiti na propisima o javnoj nabavi, uz potpisan ugovor u kojem su jasno i nedvosmisleno određeni svi bitni elementi nabave.
Jedan primjerak ugovora, na temelju kojeg dobavljač ispostavlja račune, mora biti dostavljen Upravnom odjelu za proračun i financije.

Postupci javne nabave svih vrijednosti u kojima naručitelji i ponuditelji sklapaju ugovore o javnim radovima, ugovore o javnoj nabavi robe i ugovore o javnim uslugama, provodit će se u skladu sa Zakonom o javnoj nabavi i drugim propisima.

Odluku o početku javne nabave donosi Župan.
Za ustanove kojima je Županija osnivač Župan može imenovati jednog člana kao ovlaštenog predstavnika za provedbu postupaka javne nabave.

Županija za svoje proračunske korisnike može provesti objedinjeni postupak javne nabave za robu, radove i usluge koje se financiraju iz proračuna Brodsko-posavske županije.

Za zakonitost i ispravnost postupaka javne nabave odgovorna je osoba koja ima završen specijalistički program izobrazbe u području javne nabave i potvrdu o uspješno završenom programu.

Sklapanje ugovora o javnoj nabavi robe procijenjene vrijednosti do 200.000,00 kuna te javnim radovima i uslugama procijenjene vrijednosti do 500.000,00 kuna, obavlja se sukladno Pravilniku o provedbi postupaka nabave bagatelne vrijednosti ("Službeni vjesnik Brodsko-posavske županije" br. - 39/2020).

Članak 38.

Svi zajednički rashodi izvršavaju se u Upravnom odjelu za proračun i financije temeljem plana Proračuna.

Sva plaćanja moraju biti u skladu sa zakonima i odlukama Županijske skupštine i Župana.

Članak 39.

Za projekte koji se financiraju iz EU sredstava, a koji se tijekom proračunske godine prijavljuje na raspisane natječaje župan je ovlašten potpisati potrebnu dokumentaciju prema propisanoj proceduri. Proračunski korisnici su obvezni prije započinjanja pripreme projektne dokumentacije o tome obavijestiti nadležni upravni odjel te u skladu s općim aktima ustanove zatražiti suglasnost. Nadležni upravni odjel je dužan provesti propisanu proceduru donošenja odluke o prihvaćanju projektnog prijedloga. Ako projekti iz stavka 1. ovog članka budu prihvaćeni za financiranje iz EU fondova uključiti će se u proračun putem postupka za izradu izmjena i dopuna proračuna.

Za projekte koji se financiraju iz EU sredstava, a za koje se ukaže potreba predfinanciranja iz izvornih županijskih prihoda potrebna je suglasnost župana. Župan daje suglasnost za predfinanciranje na prijedlog pročelnika upravnog odjela iz čijeg se razdjela projekt predfinancira, uz prethodnu suglasnost Upravnog odjela za proračun i financije, a prema pisanoj proceduri.

Članak 40.

Za sve opravdane promjene koje se ukažu tijekom proračunske godine, u svezi prenamjene odobrenih sredstava, odluku donosi Župan.

Članak 41.

Pogrešno ili više uplaćeni prihodi iz Proračuna vraćaju se uplatiteljima na teret tih prihoda, a temeljem rješenja tijela nadležnog za naplatu odnosnih prihoda.

VI. PRORAČUNSKA ZALIHA

Članak 42.

Sredstva proračunske zalihe mogu se trošiti za nepredviđene namjene za koje u proračunu nisu osigurana sredstva ili za one namjene za koje se tzijekom godine pokaže da za njih nisu utvrđena dovoljna sredstva, jer ih pri planiranju proračuna nije bilo moguće predvidjeti.

Sredstva proračunske zalihe koriste se za financiranje rashoda nastalih pri otklanjanju posljedica elementarnih nepogoda, epidemija, ekoloških nesreća ili izvanrednih događaja i ostalih nepredviđenih događaja i nepredvidivih nesreća, kao i za ostale nepredviđene rashode tijekom godine.

Župan će donijeti Pravilnik o mjerilima i kriterijima za dodjelu sredstava iz proračunske zalihe.

Župan će o korištenju sredstava proračunske zalihe izvijestiti Županijsku skupštinu u polugodišnjem i godišnjem izvještaju o izvršenju proračuna.

Članak 43.

Sredstva iz članka 42. mogu se osim za spomenute potrebe koristiti i kao naknade građanima i kućanstvima.

O korištenju sredstava cjelokupne stavke "Intervencijski programi i zalihe" odlučuje Župan o čemu izvješćuje Županijsku skupštinu.

VII. ZADUŽIVANJE PRORAČUNA I JAMSTVA

Članak 44.

Županija se može kratkoročno zadužiti najduže do 12 mjeseci, bez mogućnosti daljnjeg reprograma ili zatvaranja postojećih obveza po kratkoročnim kreditima ili zajmovima uzimanjem novih kratkoročnih kredita ili zajmova.
Županija se kratkoročno može zadužiti isključivo za premošćivanje jaza nastalog zbog različite dinamike priljeva sredstava i dospijeća obveza, u skladu s zakonom kojim se uređuje proračun.
Odluku o kratkoročnom zaduživanju iz stavka 2. ovog članka donosi župan.

Članak 45.

Županija se dugoročno može zadužiti uzimanjem kredita, zajmova i izdavanjem vrijednosnih papira za projekte koji se sufinanciraju sredstvima Europskih strukturnih i investicijskih fondova (ESI), samo za investiciju koja se financira iz proračuna, a koju potvrdi Županijska skupština uz suglasnost Vlade Republike Hrvatske, a na prijedlog ministra financija.
Županija se može zaduživati za kapitalna ulaganja, te izdavati jamstva u skladu sa Zakonom o proračunu i ostalim propisima.

Odluku o zaduživanju Županije i davanju jamstva donosi Županijska skupština, uz suglasnosti i po postupku propisanim Zakonom.
Ovlašćuje se Župan da nakon ishođenja suglasnosti sukladno članku 87. Zakona o proračunu zaključi Ugovor o kreditu.

Članak 46.

Ustanova i trgovačko društvo čiji je osnivač, odnosno većinski vlasnik Županija, može se dugoročno zadužiti samo za investiciju te uz suglasnost Župana, a iznos tog zaduženja uključuje se u opseg mogućeg zaduženja Županije.

Županija može ustanovi i trgovačkom društvu čiji je osnivač, odnosno većinski vlasnik, dati jamstvo za ispunjenje obveza, uz prethodnu suglasnost ministra financija, a iznos zaduženja za koje se jamči uključuje se u opseg mogućeg zaduženja Županije.

Zahtjeve za davanje suglasnosti iz prethodnih stavaka, podnosi odgovorna osoba trgovačkog društva ili ustanove putem proračunski nadležnog upravnog odjela uz suglasnost Upravnog odjela za proračun i financije.

Zahtjevu iz prethodnog stavka, prilaže se dokumentacija propisana posebnim pravilnikom ministra financija.

VIII. URAVNOTEŽENJE PRORAČUNA I PRERASPODJELA

Članak 47.

Ako se tijekom fiskalne godine, zbog izvanrednih prilika i potreba, povećaju ili umanjuju prihodi i primici, odnosno rashodi i izdaci, Proračun se mora uravnotežiti po postupku za donošenje Proračuna.

Članak 48.

Župan može u tijeku postupka izmjena i dopuna Proračuna na prijedlog pročelnika Upravnog odjela za proračun i financije privremeno obustaviti izvršavanje pojedinih rashoda i /ili izdataka.

Članak 49.

Župan može donijeti odluku o preraspodjeli sredstava unutar pojedinog razdjela i između pojedinih razdjela na prijedlog pročelnika upravnog odjela županije, uz prethodno pribavljeno mišljenje Upravnog odjela za proračun i financije, s tim da umanjenje pojedine stavke rashoda ne može biti veće od 5% sredstava utvrđenih na stavci rashoda koja se umanjuje. Iznimno, preraspodjela sredstava se može izvršiti najviše do 15%, ako se time osigurava povećanje sredstava nacionalnog udjela planiranog u proračunu za financiranje

projekata koji se sufinanciraju iz sredstava Europske komisije, ako to odobri župan. O izvršenim preraspodjelama u smislu stavka 1. ovog članka župan izvještava Županijsku skupštinu prilikom podnošenja polugodišnjeg i godišnjeg izvještaja o izvršenju proračuna.

Članak 50.

Župan može u cijelosti ili djelomično otpisati dug prema županiji ako bi troškovi postupka naplate potraživanja bili u nerazmjeru s visinom potraživanja odnosno zbog drugog opravdanog razloga. Odgoda plaćanja, obročna otplata duga, te prodaja, otpis ili djelomičan otpis potraživanja županije provodi se prema kriterijima, mjerilima i postupcima sukladno zakonskim propisima.

Članak 51.

Godišnji proračun izvršava se do 31. prosinca 2022. godine.
Samo naplaćeni prihodi u fiskalnoj godini jesu prihodi te godine.
Financijske obaveze koje ne budu podmirene do 31. prosinca 2022. godine, podmirit će se iz namjenski odobrenih sredstava Proračuna slijedeće fiskalne godine.

IX. ZAVRŠNE ODREDBE

Članak 52.

Ova Odluka stupa na snagu osmog dana od dana objave u „Službenom vjesniku Brodsko-posavske županije", a primjenjuje se od 1. siječnja 2022. godine.

ŽUPANIJSKA SKUPŠTINA
BRODSKO-POSAVSKE ŽUPANIJE

KLASA: 400-06/21–01/22
URBROJ: 2178/1-01-21-1
Slavonski Brod, 16. prosinca 2021.

PREDSJEDNIK
ŽUPANIJSKE SKUPŠTINE
Pero Ćosić,dipl.ing.građ., v.r.

199.

Na temelju članka 35. Zakona o lokalnoj i područnoj (regionalnoj) samoupravi („Narodne novine" br. 33/01, 60/01, 129/05, 109/07, 36/09, 125/08, 36/09, 150/11, 144/12, 19/13, 137/15, 123/17, 98/19 i 144/20), članka 12., stavak 3. Zakona o sustavu strateškog planiranja i upravljanja razvojem Republike Hrvatske („Narodne novine" br. 123/17) i članka 34. Statuta Brodsko-posavske županije („Službeni vjesnik Brodsko-posavske županije" br. 15/13-pročišćeni tekst, 4/18, 5/20 i 7/21), Županijska skupština na 5. sjednici održanoj 16. prosinca 2021. donijela je

ODLUKU
o donošenju Plana razvoja Brodsko-posavske županije za razdoblje 2021.-2027. godine

Članak 1.

Donosi se Plan razvoja Brodsko-posavske županije za razdoblje 2021.-2027. godine (u daljnjem tekstu: Plan).
Plan iz stavka 1. ovog članka sastavni je dio ove Odluke i bit će objavljen na internetskim stranicama Brodsko-posavske županije.

Članak 2.

Za praćenje provedbe Plana zadužuje se Upravni odjel za gospodarstvo i poljoprivredu.

Članak 3.

Ova Odluka stupa na snagu osmog dana od dana objave u „Službenom vjesniku Brodsko-posavske županije".

KLASA: 021-01/21-09/39
URBROJ: 2178/1-01-21-1
Slavonski Brod, 16. prosinca 2021.

PREDSJEDNIK
ŽUPANIJSKE SKUPŠTINE
Pero Ćosić dipl.ing.građ., v.r.

200.

Na temelju članka 35. Zakona o lokalnoj i područnoj (regionalnoj) samoupravi („Narodne novine“ br. 33/01, 60/01, 129/05, 109/07, 36/09, 125/08, 36/09, 150/11, 144/12, 19/13, 137/15, 123/17, 98/19 i 144/20), članka 17. Zakona o ublažavanju u uklanjanju posljedica prirodnih nepogoda („Narodne novine“ br. 16/19) i članka 34. Statuta Brodsko-posavske županije („Službeni vjesnik Brodsko-posavske županije“ br. 15/13-pročišćeni tekst, 4/18, 5/20 i 7/21), Županijska skupština na 5. sjednici održanoj 16. prosinca 2021. donijela je

ODLUKU

o donošenju Plana djelovanja u području prirodnih nepogoda na području Brodsko-posavske županije u 2022. godini

Članak 1.

Donosi se Plan djelovanja u području prirodnih nepogoda na području Brodsko-posavske županije u 2022. godini (u daljnjem tekstu: Plan).
Plan iz stavka 1. ovog članka sastavni je dio ove Odluke i bit će objavljen na internetskim stranicama Brodsko-posavske županije.

Članak 2.

Upravni odjel za gospodarstvo i poljoprivredu dostavit će Odluku o donošenju Plana djelovanja u području prirodnih nepogoda na području Brodsko-posavske županije u 2022. svim subjektima koji su predviđeni kao izvršitelji pojedinih mjera i aktivnosti.

Članak 3.

Župan Brodsko-posavske županije obvezan je Županijskoj skupštini podnijeti izvješće o izvršenju plana djelovanja za proteklu kalendarsku godinu najkasnije do 31. ožujka tekuće godine.

Članak 4.

Ova Odluka stupa na snagu osmog dana od dana objave u „Službenom vjesniku Brodsko-posavske županije“.

KLASA: 021-01/21-09/38
URBROJ: 2178/1-01-21-1
Slavonski Brod, 16. prosinca 2021.

PREDSJEDNIK
ŽUPANIJSKE SKUPŠTINE
Pero Ćosić dipl.ing.građ., v.r.

201.

Na temelju članka 35. Zakona o lokalnoj i područnoj (regionalnoj) samoupravi („Narodne novine“ br. 33/01, 60/01, 129/05, 109/07, 125/08, 36/09, 150/11, 144/12, 19/13, 137/15, 123/17, 98/19 i 144/20), članka 7. stavka 3. Zakona o financiranju političkih aktivnosti, izborne promidžbe i referenduma („Narodne novine“ br. 20/19 i 98/19) i članka 34. Statuta Brodsko-posavske županije („Službeni vjesnik Brodsko-posavske županije“ br.10/09, 19/10, 2/13, 15/13 – pročišćeni tekst, 4/18, 5/20 i 7/21) Županijska skupština je na 5. sjednici, održanoj 16. prosinca 2021. godine, donijela

ODLUKU

o raspoređivanju sredstava za financiranje političkih stranaka u Županijskoj skupštini Brodsko-posavske županije u 2022. godini

Članak 1.

Ovom Odlukom raspoređuju se sredstva iz Proračuna Brodsko-posavske županije za 2022. godinu za redovito godišnje financiranje političkih stranaka koje imaju članove u Županijskoj skupštini Brodsko-posavske

županije (u daljnjem tekstu: Županijska skupština).

Sredstva iz stavka 1. ovog članka raspoređuju se političkim strankama na način da se utvrdi jednak iznos sredstava za svakog člana Županijske skupštine tako da pojedinoj političkoj stranci koja je bila predlagatelj liste pripadaju sredstva razmjerno broju dobivenih mjesta u Županijskoj skupštini prema konačnim rezultatima izbora.

Članak 2.

Sredstva za redovito financiranje u razdoblju utvrđenom člankom 1. stavkom 1. ove Odluke u ukupnom iznosu od 700.000,00 kuna ostvaruju: Hrvatska demokratska zajednica, Hrvatska konzervativna stranka, Hrvatska stranka prava, Socijaldemokratska partija Hrvatske, Duspara Mirko – Nezavisna lista, Domovinski pokret.

Ako je sa zajedničke list koju su predložile dvije ili više političkih stranaka prema konačnim rezultatima izbora izabran kandidat koji nije član niti jedne političke stranke koja je predložila listu, sredstva za tog člana raspoređuju se političkim strankama sukladno njihovom sporazumu.

Članak 3.

Za svakog člana Županijske skupštine podzastupljenog spola, političkim strankama pripada i pravo na naknadu u visini 10% iznosa predviđenog po svakom članu Županijske skupštine.

Podzastupljenost spola u smislu stavka 1. ovog članka postoji ako je zastupljenost jednog spola u Županijskoj skupštini niža od 40%.

Podzastupljenost spola utvrđena je prema konačnim rezultatima izbora za članove Županijske skupštine.

Visina sredstava po jednom članu Skupštine iznosi za muškarca **18.372,70** kuna, a za ženu **20.209,98** kuna.

Članak 4.

Političkim strankama koje imaju članove u Županijskoj skupštini raspoređuju se sredstva za redovito financiranje u iznosima kako slijedi:

Politička stranka	Broj vijećnika u ŽS		Iznos financiranja za I. kvartal 2022. (kn)	Iznos financiranja za II. kvartal 2022. (kn)	Iznos financiranja za III. kvartal 2022. (kn)	Iznos financiranja za IV. kvartal 2022. (kn)	UKUPNO (I-IV kvartal)
	žene	muškarci					
Hrvatska demokratska zajednica (HDZ)	6	10+1	80.839,90	80.839,90	80.839,90	80.839,90	**323.359,60**
Socijaldemokratska partija Hrvatske (SDP)	1	2	14.238,85	14.238,85	14.238,85	14.238,85	**56.955,38**
Duspara Mirko – Nezavisna lista DMNL	4	6	47.769,03	47.769,03	47.769,03	47.769,03	**191.076,12**
Domovinski pokret (DP)	0	5	22.965,88	22.965,88	22.965,88	22.965,88	**91.863,50**
Hrvatska konzervativna stranka (HKS)	0	1	4.593,18	4.593,18	4.593,18	4.593,18	**18.372,70**
Hrvatska stranka prava (HSP)	0	1	4.593,18	4.593,18	4.593,18	4.593,18	**18.372,70**
UKUPNO	**11**	**26**	**175.000,00**	**175.000,00**	**175.000,00**	**175.000,00**	**700.000,00**

Sredstva iz stavka 1. ovog članka doznačuju se tromjesečno u jednakim iznosima na žiro račun političke stranke.

Članak 5.

Provedba ove Odluke povjerava se Upravnom odjelu za poslove župana i Županijske skupštine i Upravnom odjelu za proračun i financije.

Članak 6.

Ova Odluka stupa na snagu osmog dana od dana objave u "Službenom vjesniku Brodsko-posavske županije".

ŽUPANIJSKA SKUPŠTINA
BRODSKO-POSAVSKE ŽUPANIJE

KLASA: 021-01/21-09/40
URBROJ:2178/1-01-21-1
Slavonski Brod, 16. prosinca 2021.

Predsjednik
Županijske skupštine
Pero Ćosić, dipl.ing.građ., v.r.

202.

Na temelju članka 35. Zakona o lokalnoj i područnoj (regionalnoj) samoupravi („Narodne novine“ br. 33/01, 60/01, 129/05, 109/07, 125/08, 36/09, 150/11, 144/12, 19/13, 137/15, 123/17, 98/19 i 144/20), članka 9.a Zakona o financiranju javnih potreba u kulturi („Narodne novine“ br.47/90., 27/93., 38/09.) i članka 34. Statuta Brodsko-posavske županije („Službeni vjesnik Brodsko-posavske županije“ br. 10/09, 19/10, 2/13, 15/13-pročišćeni tekst, 4/18, 5/20 i 7/21) Županijska skupština Brodsko-posavske županije na 5. sjednici održanoj 16. prosinca 2021. donijela je

PROGRAM

javnih potreba u kulturi na području Brodsko-posavske županije za 2022. godinu

I.

Ovim Programom javnih potreba u kulturi (u daljnjem tekstu: Program), utvrđuju se javne potrebe u kulturi na području Brodsko-posavske županije (u daljnjem tekstu: Županije), u 2022. godini s ukupno utvrđenim potrebnim sredstvima, korisnicima i načinom raspodjele.

II.

Za provedbu ovog programa potrebno je osigurati sredstva u ukupnom iznosu od 9.162.264,53 kuna.
Sredstva iz stavka 1. osigurati će se kako slijedi:
Izvorni proračun Brodsko-posavske županije

- Ustanove u kulturi 3.602.121,00 kuna
- Programi u kulturi 3.198.849,48 kuna

EU sredstava 2.361.294,05 kuna

III.

Programom je obuhvaćeno prvenstveno financiranje matičnih i regionalnih ustanova kulture kojima je Županija osnivač ili suosnivač (Muzej Brodskog Posavlja, Galerija Ivana Meštrovića u Vrpolju, Hrvatski institut za povijest- Podružnica za povijest Slavonije, Srijema i Baranje u Slavonskom Brodu), te programi koji su od posebnog interesa za Županiju.
Navedeni Prijedlog Programa uvjetovan je zakonskim odredbama i financijskim mogućnostima Županije.

IV.

Sredstva iz članka II. stavka 2. podstavka 1. točke 1. Programa raspoređuju se kako slijedi:

A. USTANOVE U KULTURI KOJIMA JE ŽUPANIJA OSNIVAČ ILI SUOSNIVAČ

A1. Spomen galerija Ivana Meštrovića, Vrpolje

Redni broj	Namjena	Plan 2022.
1.	Redovna i programska djelatnost	376.521,00
	UKUPNO	376.521,00

A2. Djelatnost Spomen galerije Ivana Meštrovića Vrpolje od posebnog je županijskog i regionalnog značaja. Sadrži stalni postav dijela svjetski priznatog kipara Ivana Meštrovića, rođenog u Vrpolju. Skulpture u bronci i gipsu, zbirka dokumenata, mapa litografija i crteži nastale od 1919. do 1923. godine, čine vrijedan Meštrovićev opus. Programska djelatnost Galerije obuhvaća suradnju sa školama, ustanovama kulture te sličnim galerijama u zemlji i inozemstvu. Tijekom 2022. godine Galerija će djelovati u skladu sa usvojenim Programom rada i Financijskim planom.

A3. Muzej Brodskog Posavlja, Slavonski Brod

Redni broj	Namjena	Plan 2022.
1.	Redovna i programska djelatnost	2.881.500,00
	UKUPNO	2.881.500,00

A4. Temeljni ciljevi Muzeja Brodskog Posavlja kao neprofitne organizacije su trajna zaštita muzealija i muzejskih lokaliteta, njihovo posredno i neposredno predočavanje javnosti putem stalnih ili povremenih izložaba, objavljivanjem podataka u stručnim i drugim sredstvima javnog priopćavanja. Tijekom 2022. godine Muzej će djelovati u skladu sa usvojenim Programom rada i Financijskim planom.

A5. Hrvatski institut za povijest – Podružnica za povijest Slavonije, Srijema i Baranje, Slavonski Brod

Redni broj	Namjena	Plan 2022.
1.	Redovna i programska djelatnost	332.100,00
2.	Programi izdavačke djelatnosti	12.000,00
UKUPNO		344.100,00

A6. Upravno vijeće Hrvatskog instituta za povijest iz Zagreba, donijelo je uz suglasnost Ministarstva znanosti 1996. godine odluku o osnivanju podružnice Instituta u Slavonskom Brodu, sa zadatkom proučavanja povijesti Slavonije, Srijema i Baranje. Podružnica radi na temelju Zakona o znanstvenoj djelatnosti i visokom obrazovanju („Narodne novine“ broj: 123/03, 198/03, 105/04, 174/04, 02/07, 46/07, 45/09, 63/11, 94/13, 139/13, 101/14, 60/15 i 131/17) i Pravilnika o osnovama financiranja znanstvenog – instituta („Narodne novine“ br. 38/97 i 28/99.). Financiranje ustanove provodi se na temelju potpisanog Ugovora, kojim se Ministarstvo znanosti obvezalo izdvajati polovinu sredstava, a drugu polovinu sredstava osiguravaju Grad Slavonski Brod i Brodsko-posavska županija. Aktivnosti Instituta naznačene su Programom rada i Financijskim planom za 2022. godinu.

V.

Sredstva iz članka II. stavka 2. podstavka 1. točke 2. Programa raspoređuju se kako slijedi:

A. OSTALE JAVNE POTREBE U KULTURI

Sukladno Zakonu o financiranju javnih potreba u kulturi i raspisanog Poziva za predlaganje programa javnih potreba u kulturi Brodsko-posavske županije za 2022. godinu, primjenom Programa o dodjeli potpora pravnim osobama iz područja kulture, tehničke kulture, sporta i tiskanih i elektroničkih medija za sufinanciranje programa iz proračuna Brodsko-posavske županije, i stručne podloge i mišljenja kulturnih vijeća iz pojedinih područja kulture kao stručnih savjetodavnih tijela, izvršena je raspodjela sredstava za Ostale javne potrebe u kulturi za 2022. godinu kako slijedi:

A1. Tekuće donacije udrugama i ustanovama za manifestacije u kulturi

Redni broj	Izvršitelj programa	Naziv programa	Iznos
1.	Udruga „Sikirevački motivi"	6. Izložba čipke - Sikirevci	2.000,00
2.	KUD „Matija Gubec" Slavonski Kobaš	39. smotra tamburaških sastava Brodsko-posavske županije	4.000,00
3.	Kazališno-koncertna dvorana Ivana Brlić-Mažuranić	19. Dani plesa - u čast Miji Čorak Slavenskoj	2.000,00
4.	Kazališno-koncertna dvorana Ivana Brlić-Mažuranić	33. Brodsko glazbeno ljeto	6.000,00
5.	Konjogojska udruga „Ledina" Kupina	VII. graničarske igre - Kupina 2022.	1.500,00
6.	KUD „Tomislav" Donji Andrijevci	Folklorijada 2022. - Dječji folklorni kamp	2.000,00
7.	KUD „Tomislav" Donji Andrijevci	24. Državna smotra svirača na tamburi samici „Oj samice, drvo javorovo, ko te sviro nekad ne bolovo"	5.000,00
8.	Folklorni ansambl Broda	58. Smotra folklora BRODSKO KOLO	40.000,00
9.	KUD Tamburica Staro Petrovo Selo	50. obljetnica -obilježavanje	2.000,00

10.	Brodski harmonikaški orkestar „Bela pl. Panthy"	12. međunarodni festival harmonike „Bela pl. Panthy"	1.500,00
11.	KUD „Ivan Goran Kovačić", Beravci	41. Ižimača	4.000,00
12.	Kulturno-umjetničko društvo „Zrinski" Brodski Stupnik	Kulturno-folklorna manifestacija „36. Stupnička berba grožđa"	2.000,00
13.	Udruga za integraciju glazbene kulture mladih „Starci 2001"	Festival RockStarci 2022	6.000,00
	PRIČUVA		5.500,00
	UKUPNO		83.500,00

A2. Tekuće donacije ustanovama i udrugama u kulturi za programe

Praćenje i poticanje rada ustanova i udruga u kulturi, te njihovo sufinanciranje nastavit će se tijekom 2022. godine. Prioritet će imati udruge koje pod stručnim vodstvom okupljaju veći broj članova, s dugom tradicijom i uspješniji su u radu.

Redni broj	Izvršitelj programa	Naziv programa	Iznos
1.	Zajednica tehničke kulture Brodsko-posavske županije	Radionica animiranog filma posvećenog manifestaciji Svijet bajki Ivane Brlić-Mažuranić	4.000,00
2.	Kulturno umjetničko društvo „Vesela Šokadija" Gundinci	Ženska šokačka valjana jakna	2.000,00
3.	Umjetnička organizacija Kazališna družina „Ivana Brlić-Mažuranić"	Kazalište u mom mjestu - 10 godina umjetničke organizacije	8.000,00
4.	Muzej Brodskog Posavlja	„Doba leda i vatre"	30.000,00
5.	Muzej Brodskog Posavlja	Izložba „Na prekretnici - Jerolim Miše i Slavonski Brod	10.000,00
6.	Muzej Brodskog Posavlja	Izložba „Marljiv kao pčela, sladak kao med"	10.000,00
7.	KUD „KUPINA" Kupina	Nabavka tradicijskih šokački kapa	1.000,00
8.	KUD „Šokica" Slobodnica	Nabava instrumenta i opanaka	2.000,00
9.	KUD „Tomislav" Donji Andrijevci	Nabava muške narodne nošnje - gaće i rubine	2.000,00
10.	UPKO - Udruga za promicanje kulture i obrazovanja	Poleti s francuskim	1.500,00
11.	Pučko otvoreno učilište „Matija Antun Relković" Nova Gradiška	Zagrizi u bajku	2.000,00

12.	Gradska glazba Nova Gradiška	Nabavka glazbene miksete	3.000,00
13.	UKUD „Biđani"	2. Stručno literarni znanstveni skup Valentin Benošić i Bicko Selo u kontekstu Slavonske i Hrvatske književnosti	2.500,00
14.	Gradski muzej Nova Gradiška	Izložbena i edukativna djelatnost Gradskog muzeja Nova Gradiška u 2022. godini	16.000,00
15.	Spomen galerija Ivana Meštrovića Vrpolje	Obilježavanje 50. godišnjice Spomen galerije Ivana Meštrovića Vrpolje	10.000,00
16.	Brodski kulturni krug Pannoniae gloria u suradnji s Družbom "Braća hrvatskog zmaja" Zmajski stol Slavonski Brod	Projekt postavljanja spomen ploče slavonskim junacima - zavičajnicima Ivanu Sekuli, Mari Margetić i Marijanu Terziću u Slavonskom Kobašu	2.000,00
17.	Brodska udruga tamburaša	Nabava žica za tambure za potrebe Brodskog tamburaškog orkestra	2.000,00
18.	Kulturno umjetničko društvo Drežnik	Promocija nosača zvuka sa izvornim pjesmama sela Drežnik	2.000,00
19.	Gradska knjižnica Nova Gradiška	8. "LET S GAVRANOM": osmi gavranovi dani	5.000,00
	PRIČUVA		4.000,00
	UKUPNO		119.000,00

A3. Tekuće donacije za izdavačku djelatnost

U 2022. godini izdavačka djelatnost biti će usredotočena na sufinanciranje i potporu izdanjima od interesa za Brodsko-posavsku županiju.

Redni broj	Izvršitelj programa	Naziv programa	Iznos
1.	Diozit d.o.o. Slavonski Brod	Knjiga 198 dana - Zapisci iz i o ratu u Brodu	10.800,00
2.	Veljko Lukić	Iz programa i projekata knjižnične, knjižne i nakladničke djelatnosti Izdav anje knjige	5.000,00
3.	Kazališno-koncertna dvorana Ivana Brlić-Mažuranić	Monografija 50 godina Kazališno - koncertne dvorane Ivane Brlić - Mažuranić	10.000,00
4.	Udruga „Kameleon i Mreža" Slavonski Brod	Art časopis Sjene žarkog Ljeta	1.000,00
5.	Udruga za očuvanje i promicanje kulturno -povijesne baštine Slavonskog Broda iz Domovinskog rata "Krizni štab Slavonski Brod 1991/92"	Đuro Đaković u Domovinskom ratu	11.000,00
	PRIČUVA		12.200,00
	UKUPNO		50.000,00

A4. Tekuće donacije knjižnicama

Na području Županije djeluju dvije gradske i pet općinskih knjižnica, koje su osnovane temeljem Zakona o knjižnicama («Narodne novine» br. 105/97, 05/98, 104/00, 69/09). Zakona o knjižnicama i knjižničnoj djelatnosti („Narodne novine“ broj: 17/19 i 98/19). Prema navedenom Zakonu gradovi i općine su dužni osigurati sredstva za redovnu djelatnost, a Županija će sufinancirati u 2022. nabavu knjižne i ne knjižne građe.

Redni broj	Izvršitelj programa	Naziv programa	Iznos
1.	Narodna knjižnica i čitaonica „Grigor Vitez“ - Gornji Bogićevci	Nabava knjižne i ne knjižne građe	4.000,00
2.	Narodna knjižnica i čitaonica Okučani	Nabava knjižne i ne knjižne građe	4.000,00
3.	Narodna knjižnica i čitaonica „Grigor Vitez“-Gornji Bogićevci	Nabava opreme: staklene vitrine za izložbeni prostor	1.500,00
4.	Gradska knjižnica Nova Gradiška	Nabava knjižne i ne knjižne građe	3.500,00
	UKUPNO		13.000,00

A5. Kapitalne donacije za zaštitu spomeničke baštine i vjerskih objekata

Županija će u 2022. financijski potpomagati obnovu registriranih i preventivno zaštićenih kulturnih dobara čija je obnova u tijeku, pod nadzorom i uz sufinanciranje Ministarstva kulture.

Redni broj	Izvršitelj programa	Naziv programa	Iznos
1.	Općina Okučani	Konzervatorsko-arheološko istraživanje srednjovjekovne utvrde Bijela stijena	30.000,00
2.	Gradski muzej Nova Gradiška	Konzervatorsko-arheološko istraživanje templarske utvrde Rašaške	30.000,00
3.	Općina Gornji Bogićevci	Arheološko istraživanje utvrde sv. Ivan Trnava	15.000,00
	UKUPNO		75.000,00

B. Subvencije informativnim ustanovama

Za unapređenje javnog informiranja na području Županije planirana su sredstva za 2022. godinu, vodeći računa o području koje ustanove pokrivaju. Sredstva javnog informiranja prate rad Županijskih tijela, te o njihovu radu informiraju građane Županije.

Sredstva se raspoređuju sukladno Programu o dodjeli potpora pravnim osobama iz područja tiskanih i elektroničkih medija ("Službeni vjesnik Brodsko-posavske županije" broj 10/20,4/21,6/21), kao i objavljenog Javnog poziva za dodjelu potpora male vrijednosti medijima na području Brodsko-posavske županije u proračunskoj godini.

INFORMATIVNE USTANOVE	2022.
Ukupno	750.000,00

C. Kapitalna ulaganja u kulturi

Red. Broj	Izvršitelj programa	Naziv programa/projekta	Iznos	
			Proračun BPŽ	EU sredstva
1.	BRODSKO-POSAVSKA ŽUPANIJA	Kulturno -obrazovna zona za djecu i mlade, Šištat	208.349,48	2.361.294,05
2.	MUZEJ BRODSKOG POSAVLJA, Slavonski Brod	Rekonstrukcija objekta	1.500.000,00	
3.	BRODSKO-POSAVSKA ŽUPANIJA	Ulaganje u vjerske objekte	400.000,00	
UKUPNO			2.108.349,48	2.361.294,05

VI.

Županija donosi program javnih potreba u kulturi od zajedničkog interesa za općine i gradove na njezinom području, te županiju kao cjelinu, usklađuje interese i poduzima aktivnosti radi ravnomjernog kulturnog razvitka općina i gradova na njenom području i županije kao cjeline, utvrđuje odnose u financiranju kulture pojedinih općina i gradova na području županije i županije kao cjeline te usklađuje razvitak. Javne potrebe u kulturi, za koje se sredstva osiguravaju iz proračuna Županije, jesu kulturne djelatnosti i poslovi, akcije i manifestacije od interesa za Županiju, a proizlaze iz sljedećih kriterija:

1. Utvrđene javne potrebe u kulturi prema prioritetima financiranja su: matične i regionalne ustanove kulture programi ustanova i udruga kulture, izdavačka djelatnost, manifestacije u kulturi, informiranje, investicije u kulturi, zaštita spomeničke baštine i vjerskih objekata.
2. Materijalne mogućnosti Županije, gradova i općina na području Brodsko-posavske županije, glede njihovih prihoda i rashoda;
3. Ravnomjeran raspored obveza na Županiju, gradove i općine prema potrebama i

postignutom stupnju razvitka kulture i kulturnih djelatnosti, u svrhu ravnomjernog kulturnog razvitka Županije kao cjeline;
4. Poticanje i promicanje akcija i manifestacija u djelatnosti kulture koje pridonose afirmaciji Županije kao cjeline;
5. Sudjelovanje Republike Hrvatske sufinanciranjem onih programa kulture koji pridonose razvitku i unapređivanju cjelokupnog kulturnog razvitka u Republici Hrvatskoj.

VII.

Ovaj Program stupa na snagu osmog dana od objave u „Službenom vjesniku Brodsko-posavske županije“

KLASA: 021-01/21-08/78
URBROJ: 2178/1-01-21-1
Slavonski Brod, 16. prosinca 2021.

PREDSJEDNIK
ŽUPANIJSKE SKUPŠTINE
Pero Ćosić, dipl.ing.građ., v.r.

203.

Na temelju članka 35. Zakona o lokalnoj i područnoj (regionalnoj) samoupravi (“Narodne novine” br. 33/01, 60/01, 129/05, 109/07, 125/08, 36/09, 150/11, 144/12, 19/13, 137/15, 123/17, 98/19 i 144/20), članka 44. Zakona o poljoprivrednom zemljištu („Narodne novine“ broj 20/18, 115/18 i 98/19), članka 3. stavak 2. Pravilnika o uvjetima i načinu korištenja sredstava ostvarenih od prodaje, zakupa, dugogodišnjeg zakupa poljoprivrednog zemljišta u vlasništvu RH i koncesije za ribnjake (“Narodne novine” br. 45/09) i članka 34. Statuta Brodsko-posavske županije („Službeni vjesnik Brodsko-posavske županije“ br.10/09, 19/10, 2/13, 15/13 – pročišćeni tekst, 4/18, 5/20 i 7/21) Županijska skupština je na 5. sjednici, održanoj 16. prosinca 2021. godine, donijela

P L A N

korištenja sredstava ostvarenih od prodaje i zakupa poljoprivrednog zemljišta i zakupa za ribnjake na području Brodsko-posavske županije za 2022.godinu

I.

Ovim Planom propisuje se korištenje sredstava iz Županijskog proračuna za 2022. godinu ostvarenih od prodaje, zakupa poljoprivrednog zemljišta, zakupa za ribnjake u vlasništvu Republike Hrvatske na području Brodsko-posavske županije za financiranje programa katastarsko-geodetske izmjere zemljišta, sređivanje zemljišno-knjižnih stanja, podmirenje dijela stvarnih troškova u vezi s provedbom Zakona o poljoprivrednom zemljištu, uređenje ruralnog prostora izgradnjom i održavanjem ruralne infrastrukture,

sufinanciranje i drugih poticajnih mjera za unapređenje poljoprivrede i akvakulture, aktivnosti izrade programa, projekata i drugih dokumenata neophodnih za provedbu mjera potpore iz Programa ruralnog razvoja 2021. – 2027. i to u iznosu od 1.000.000,00 kn od zakupa i 600.000,00 kn od prodaje poljoprivrednog zemljišta, kako slijedi:

Redni broj	Namjena utroška prihoda od raspolaganja poljoprivrednim zemljištem	Plan utroška prihoda u 2022. godini (kn)
1.	Katastarsko-geodetska izmjera zemljišta (komasacijsko povjerenstvo)	
2.	Sređivanje zemljišnih knjiga (čišćenje i uređenje kanalske mreže)	
3.	Podmirenje dijela stvarnih troškova u vezi s provedbom Zakona o poljoprivrednom zemljištu	
4.	Uređenje ruralnog prostora izgradnjom i održavanjem ruralne infrastrukture (ulaganje u vodno gospodarstvo i izradu projektne dokumentacije	480.000,00
5.	Sufinanciranje i druge poticajne mjere za unapređenje poljoprivrede i akvakulture (Program potpore male vrijednosti u poljoprivredi na području Brodsko-posavske županije za razdoblje 2021.-2027.)	1.000.000,00
6.	Sufinanciranje aktivnosti izrade programa, projekata i drugih dokumenata neophodnih za provedbu mjera potpore iz Programa ruralnog razvoja (potpore LAG-ovima)	120.000,00
7.	Druge namjene	
	Ukupno	1.600.000,00

II.

Financiranje poslova iz članka I. ovog Plana vršiti će se na način da će se sredstva ostvarena od prodaje, zakupa, zakupa za ribnjake udružiti s ostalim sredstvima koji su Prihod Brodsko-posavske županije te trošiti po planiranim pozicijama.

III.

Ovaj Plan stupa na snagu osmog dana od dana objave u "Službenom vjesniku Brodsko posavske županije" .

BRODSKO-POSAVSKA ŽUPANIJA
ŽUPANIJSKA SKUPŠTINA

KLASA: 021-01/21-08/61
URBROJ: 2178/1-01-21-1
Slavonski Brod, 16. prosinca 2021.

PREDSJEDNIK
ŽUPANIJSKE SKUPŠTINE
Pero Ćosić, dipl.ing.građ., v.r.

204.

Na temelju članka 35. Zakona o lokalnoj i područnoj (regionalnoj) samoupravi („Narodne novine“ br. 33/01, 60/01, 129/05, 109/07, 125/08, 36/09, 150/11, 144/12, 19/13, 137/15, 123/17, 98/19 i 144/20) , Zakona o financiranju jedinica lokalne i područne (regionalne) samouprave («Narodne novine» 127/17, 138/20) Zakona o zdravstvenoj zaštiti («Narodne novine» br.100/18, 125/19, 147/20), Zakona o socijalnoj skrbi («Narodne novine» br. 157/13, 152/14, 99/15, 52/16, 16/17, 130/17, 98/19, 64/20,138/20) i članka 34. Statuta Brodsko-posavske županije („Službeni vjesnik Brodsko-posavske županije“ br.10/09, 19/10, 2/13, 15/13 – pročišćeni tekst, 4/18, 5/20 i 7/21) Županijska skupština je na 5. sjednici, održanoj 16. prosinca 2021. godine, donijela

PROGRAM

javnih potreba i potrebnih sredstava u području zdravstva i socijalne skrbi za koja se izdvajaju sredstva iz Proračuna Brodsko-posavske županije za 2022. godinu

A. PROGRAM JAVNIH POTREBA U SOCIJALNOJ SKRBI

Na temelju Zakona o lokalnoj i područnoj (regionalnoj) samoupravi («Narodne novine» broj 33/01, 60/01, 129/05, 109/07, 125/08, 36/09, 36/09, 150/11, 144/12, 19/13, 137/15, 123/17, 98/19, 144/20), županija u svom samoupravnom djelokrugu obavlja poslove od područnog (regionalnog) značaja, a osobito poslove koji se odnose na planiranje i razvoj mreže socijalnih ustanova na svojem području.
Programom javnih potreba u socijalnoj skrbi osiguravaju se sredstva za stvaranje preduvjeta za osnivanjem novih ustanova, a financijskim sredstvima pomaže se u opremanju i poboljšanju materijalnih uvjeta rada postojećih ustanova te sufinanciraju se programske aktivnosti u području razvoja djelatnosti socijalne skrbi.

1. Financiranje decentraliziranih funkcija socijalne skrbi

Temeljem članka 43., 117., 120. i članka 121. Zakona o socijalnoj skrbi („Narodne novine," „Narodne novine" 157/13, 152/14, 99/15, 52/16, 16/17, 130/17, 98/19, 64/20, 138/20) Županija je obvezna osigurati sredstva za obavljanje djelatnosti socijalne skrbi. Ustanove socijalne skrbi na području Brodsko-posavske županije koje se sufinanciraju iz decentraliziranih sredstava su Centar za socijalnu skrb Slavonski Brod, Centar za socijalnu skrb Nova Gradiška i Dom za starije i nemoćne osobe Slavonski Brod.
Županija temeljem važećeg Zakona centrima za socijalnu skrb na svojem području osigurava sredstva za materijalne i financijske rashode.
Domu za starije i nemoćne osobe Slavonski Brod, na kojem Brodsko-posavska županija ima osnivačka prava, za obavljanje djelatnosti osigurava razliku sredstava između ukupnih rashoda i planiranih prihoda za posebne namjene.
Brodsko - posavska županija iz decentraliziranih sredstava osigurava i pomoć za podmirenje troškova stanovanja korisnicima zajamčene minimalne naknade koji se griju na drva.
Vlada Republike Hrvatske svake godine donosi Uredbu o načinu izračuna pomoći izravnanja za decentralizirane funkcije jedinica lokalne i područne (regionalne) samouprave temeljem članka 45a. stavak 2. Zakona o financiranju jedinica lokalne i područne (regionalne) samouprave.
Uredbom se utvrđuje način izračuna pomoći izravnanja za decentralizirane funkcije iz Državnog proračuna prema posebnim zakonima i Odlukama o kriterijima i mjerilima za osiguravanje minimalnog financijskog standarda javnih potreba u djelatnosti socijalne skrbi.
Korisnici decentraliziranih funkcija u djelatnosti socijalne skrbi u skladu sa Zakonom o financiranju jedinica lokalne i područne (regionalne) samouprave, ostvaruje prihode iz dodatnog udjela poreza na dohodak i to za: Centre za socijalnu skrb 0,2 %, Dom za starije i nemoćne osobe 0,6%.

Ukoliko županija ne ostvari izvor prihoda iz dodatnog udjela poreza na dohodak do planiranog iznosa, potrebnu razliku ostvaruje iz pomoći izravnanja iz decentraliziranih funkcija, doznakom iz Državnog proračuna.

Temeljem navedenog za decentralizirane funkcije u socijalnoj skrbi planirana su sredstva kao u tablici 1.

Tablica 1: Plan financiranja decentraliziranih funkcija u socijalnoj skrbi

	Namjena sredstava	Plan 2022.
1.	Centri za socijalnu skrb	1.986.266,00 kn
2.	Ogrjev	1.850.000,00 kn
3.	Dom za starije i nemoćne osobe Slavonski Brod	
	Nefinancijska imovina,	1.200.000,00 kn
	Materijalni i financijski rashodi	5.510.716,00 kn
	Hitne intervencije	150.000,00 kn
	UKUPNO	6.860.716,00 kn

2. Javne potrebe u skrbi iz sredstava proračuna Brodsko-posavske županije

Javne potrebe u skrbi za koje se planiraju sredstva u Proračunu Brodsko-posavske županije podijelili smo u skupine:

1. **Pomoć Crvenom križu,**
2. **Zaštita od nasilja i siromaštva,**
3. **Socijalno uključivanje ranjivih skupina,**
4. **Izjednačavanje mogućnosti za osobe s invaliditetom Zdravstveno-socijalno, humanitarne i ostale udruge,**
5. **Briga o braniteljima i**
6. **Briga o umirovljenicima.**

Pregled planiranih sredstava donosimo u tablici dva:

Tablica 2: Javne potrebe u skrbi iz sredstava proračuna Brodsko -posavske županije

Redni broj	Naziv programa	Opis programa	Sredstva (kn)
1.	**Županijski Crveni križ**	Sredstva su namijenjena za provođenje projekata Županijskog društva Crvenog križa"H4H-Help for Health", "Edukacija interventnog tima" te redovno poslovanje	450.000,00
2. Preventivni programi zaštite od nasilja i siromaštva			
2.1.	Projekt «Sigurna kuća»	Sufinanciranje rada savjetovališta i skloništa za žene i djecu žrtve nasilja u obitelji koje provode organizacije civilnog društva u Brodsko-posavskoj županiji.	186.273,00
2.2.	Projekt „Pučka kuhinja“	Temeljem članka 117. Zakona o socijalnoj skrbi veliki gradovi i gradovi sjedišta županija dužni su u svom proračunu osigurati sredstva za uslugu prehrane u pučkoj kuhinji. Ova sredstva koristiti će za sufinanciranje rada Caritasove Pučke kuhinje u Slavonskom Brodu.	26.000,00
2.3.	Pomoć Specijalnoj bolnici Sveti Rafael Strmac	Sufinanciranje prijevoza osoba koje se liječe u dnevnoj bolnici Sv. Rafael Strmac	100.000,00
2.4.	Projekt „Socijalna samoposluga“	Sufinanciranje nabavke namjernica za socijalnu samoposlugu koju vodi Franjevački samostan Slavonski Brod.	120.000,00
2.5.	Projekt „Vrt Arkanđela Rafaela“	Izgradnja interaktivnog terapeutskog vrta u dvorištu Obiteljskog centa Đakovačko-osječke nadbiskupije u Slavonskom Brodu u skupu kojeg djeluju Bračno i obiteljsko savjetovalište, Savjetovalište za žrtve obiteljskog nasilja, Centar za hagioterapiju i Zajednica MiR.	100.000,00

3. Socijalno uključivanje ranjivih skupina			
3.1.	Uključivanje Roma u društvenu zajednicu	U skladu s Nacionalnim programom za Rome, a u suradnji sa Hrvatskim Zavodom za javno zdravstvo, Zavodom za javno zdravstvo-Brodsko posavske županije provest će se zdravstvena edukacija Roma nastanjenih na području Županije.	10.000,00
3.2.	Pomoć obiteljima s većim brojem djece	Udruzi «Hrvatska budućnost» doznačivat će se jednokratne novčane pomoći kao pomoć obiteljima s većim brojem djece, a također će se sufinancirati i programi ovih obitelji sa sedmero i više djece.	30.000,00
4. Izjednačavanje mogućnosti za osobe s invaliditetom			
4.1.	Zdravstveno-socijalno, humanitarne i ostale udruge	Temeljem Javnog poziva odabrati će se programi i programske aktivnosti zdravstvenih i socio- humanitarnih udruga koje će se sufinancirati Brodsko- posavska županija iz svojih proračunskih sredstava.	182.000,00
4.2.	Pomoć «Cekinu» za prijevoz djece	U suradnji sa Gradom Slavonskim Brodom i ove je godine neophodno nastaviti sa sufinanciranjem prijevoza djece s teškoćama u razvoju na rehabilitaciju u Polikliniku «Zlatni cekin». Usluge prijevoza koriste djeca s područja cijele Brodsko-posavske županije. Na taj način osigurava se ostanak djeteta u obitelji, izbjegnute su i za obitelj i dijete traumatizirajuće posljedice odvajanja, a dijete u Poliklinici ostvaruje rehabilitaciju koja mu je potrebna.	120.000,00
4.3.	Strategija za osobe s invaliditetom	Izrada Strategije izjednačavanja mogućnosti za osobe s invaliditetom Brodsko-posavske županije sukladno nacionalnoj strategiji izjednačavanja mogućnosti za osobe s invaliditetom od 2017. do 2021. godine i Konvencije o pravima osoba s invaliditetom UN-a	20.000,00

5. Briga o braniteljima			
5.1.	Udruge proizašle iz Domovinskog rata	Program kojim se pruža pomoć za tehničko funkcioniranje udruga proizašlih iz Domovinskog rata i pomoć u provođenju programskih aktivnosti, a temeljem Javnog poziva za područje županije.	365.000,00
5.2.	Sredstva za obilježavanje obljetnica iz Domovinskog rata i Dana hrvatskih branitelja BPŽ	Sredstva su namijenjena za troškove vezane za programe i aktivnosti koji se provode u svrhu obilježavanja važnih obljetnica vezanih za Domovinski rat i na ime obilježavanja i organizacije Dana hrvatskih branitelja BPŽ dana 16. rujna 2022.	75.000,00
5.3.	Spomen park Domovinskog rata	Izrađeno je idejno rješenje za Spomen park i prihvaćeno od Ministarstva kulture i Konzervatorskog odjela Slavonski Brod, sredstva su namijenjena sufinanciranju daljnjih aktivnosti oko realizacije projekta.	5.000,00
5.4.	Spomenici poginulim braniteljima Domovinskog rata	Sredstva se namjenjuju za sufinanciranje izgradnje spomenika poginulim braniteljima Domovinskog rata.	10.000,00
5.5.	Braniteljski radio	Sufinanciranje rada braniteljskog radija koji će emitirat svjedočanstva, aktualnosti i prije svega pozitivne misli i primjere iz života branitelja, koji su nakon proživljenog rata, logora i strahota uspješno pronašli svoje mjesto u društvu.	10.000,00
6. Briga o umirovljenicima			
	Umirovljenički fond	Sredstva su namijenjena za pomoć umirovljenicima za poboljšanje umirovljeničkog standarda i programske aktivnosti.	200.000,00

A. PROGRAM JAVNIH POTREBA U ZDRAVSTVU

1. **Financiranje decentraliziranih funkcija zdravstvenih ustanova**
2. **Financiranje programa mjera zaštite zdravlja stanovništva od štetnih čimbenika**
3. **Projekti u zdravstvu sufinancirani sredstvima europskih i nacionalnih fondova**
4. **Ostali programi u zdravstvu**

1. Financiranje decentraliziranih funkcija zdravstvenih ustanova

Temeljem čl. 11. Zakona o zdravstvenoj zaštiti («Narodne novine» 100/18,125/19, 147/20) Županija je u svom proračunu obvezna osigurati sredstva zdravstvenim ustanovama čiji je osnivač za :

- investicijsko ulaganje i investicijsko i tekuće održavanje zdravstvenih ustanova-prostora, medicinsku i nemedicinsku opremu i prijevozna sredstava,
- informatizaciju zdravstvene djelatnosti.

Za decentralizirane funkcije zdravstva odnosno za održavanje osnovnog zakonskog zdravstvenog standarda osigurana su sredstva temeljem Zakona o financiranju jedinica lokalne i područne (regionalne) samouprave. Vlada Republike Hrvatske svake godine donosi Uredbu o načinu izračuna pomoći izravnanja za decentralizirane funkcije jedinica lokalne i područne(regionalne) samouprave i Odluku o minimalnim financijskim standardima za decentralizirane funkcije za zdravstvene ustanove.

Odlukom o minimalnim financijskim standardima za decentralizirane funkcije za zdravstvene ustanove utvrđuje se ukupan iznos sredstava za pojedinu županiju za svaku godinu, a sredstva su sukladno planu i programu mjera zdravstvene zaštite i mreži javne zdravstvene službe namijenjena za:

1. investicijsko ulaganje zdravstvenih ustanova u prostor, medicinsku i nemedicinsku opremu i prijevozna sredstva,
2. investicijsko i tekuće održavanje zdravstvenih ustanova u prostor, medicinsku i nemedicinsku opremu i prijevoznih sredstava,
3. informatizaciju zdravstvene djelatnosti,
4. otplatu kredita.

Temeljem Odluke Vlade Republike Hrvatske o minimalnim financijskim standardima za decentralizirane funkcije za zdravstvene ustanove, nadležno tijelo županije donosi Odluku o kriterijima, mjerilima, načinu financiranja i rasporedu sredstava decentraliziranih funkcija u zdravstvu na području Brodsko-posavske županije. Županija donošenjem Odluke o kriterijima, mjerilima, načinu financiranja i rasporedu sredstava decentraliziranih funkcija u zdravstvu na području Brodsko-posavske županije raspoređuje decentralizirana sredstva po pojedinoj zdravstvenoj ustanovi kojoj je osnivač i to na temelju iskazanih potreba.

Ljekarničke ustanove nemaju status proračunskog korisnika, ostvaruju dobit i ne vode proračunsko računovodstvo, te ne ostvaruju sredstva za decentralizirane funkcije u zdravstvu.

Zdravstvene ustanove kojima je Brodsko-posavska županija osnivač :

1. Opća bolnica „Dr. Josip Benčević“ Slavonski Brod
2. Opća bolnica Nova Gradiška
3. Dom zdravlja Slavonski Brod
4. Dom zdravlja Dr. Andrija Štampar Nova Gradiška
5. Nastavni zavod za javno zdravstvo Brodsko-posavske županije

6. Zavod za hitnu medicinu Brodsko-posavske županije
7. Zdravstvena ustanova Ljekarna Slavonski Brod

Za financiranje decentraliziranih funkcija zdravstvenih ustanova kojima je Brodsko-posavska županija osnivač planirana su sredstva temeljem smjernica Ministarstva financija i to za namjene navedene u tablici 3:

Tablica 3: Javne potrebe u zdravstvu : decentralizirane funkcije	
Namjena	Plan 2022.
Za investicijsko i tekuće održavanje	3.863.046,00
Za investicijsko ulaganje	12.033.404,00
Otplate kredita za energetsku obnovu	857.145,00
Ukupno	16.753.595,00

2. Financiranje programa mjera zaštite zdravlja stanovništva od štetnih čimbenika okoliša

Sukladno Zakonu o zdravstvenoj zaštiti, Županija svoja prava, obveze, zadaće i ciljeve na području zdravstvene zaštite ostvaruje tako da osigurava sredstva za organizaciju i rad mrtvozorničke službe, provođenje monitoringa provjere sukladnosti vode namijenjene javnoj vodoopskrbi i provođenje monitoringa komaraca na području Brodsko-posavske županije podaci u Tablici br.5.

Brodsko-posavska županija provodit će i druge programe na području zdravstvene zaštite stanovnika, a sukladno nacionalnim strategijama na području zdravstvene zaštite i prevencije.

3. Projekti u zdravstvu i socijalnoj skrbi koji se sufinanciraju sredstvima europskih i nacionalnih fondova, te koje Brodsko-posavska županija namjerava kandidirati u 2022. godini su projekti

	Tablica 4: Kapitalni projekt u zdravstvu i socijalnoj skrbi u 2022.			
Redni broj	Naziv projekta	Vlastita sredstva (kn)	Sufinanciranje (kn)	Ukupna vrijednost projekta (kn)
1.	Uređenje djela službe za internističke djelatnosti za potrebe odjela hematologije i onkologije Opće bolnice „Dr. Josip Benčević“ Slavonski Brod	100.000,00	3.600.000,00	3.700.000,00
2.	Izrada projektne dokumentacije za „ Simulacijsko-edukacijski centar za upravljanje rizicima od katastrofa radi jačanja kapaciteta za prilagodbu klimatskim promjenama (SIMED)”	300.000,00	1.507.500,00	1.807.500,00
3.	Rekonstrukcija bolničkog vešeraja Opće bolnice Nova Gradiška	100.000,00	1.900.000,00	2.000.000,00

4.	Rekonstrukcija bolničkog okruga Opće bolnice Nova Gradiška	100.000,00	9.900.000,00	10.000.000,00
5.	Izrada projektne dokumentacije za CEHIM (Centar za hitnu i urgentnu medicinu) Opće bolnice „Dr. Josip Benčević“ Slavonski Brod,	1.500.000,00n	3.500.000,00	5.000.000,00
6.	Rekonstrukcija dijela vodovoda i pristupnih staza Opće bolnice „Dr. Josip Benčević“ Slavonski Brod	500.000,00n	1.000.000,00	1.500.000,00
7.	Fotonaponska elektrana za Opću bolnicu „Dr. Josip Benčević“ Slavonski Brod,	300.000,00	2.000.000,00	2.300.000,00
8.	Rekonstrukcija Covid19 odjela Jedinice intenzivnog liječenja Opće bolnice „Dr. Josip Benčević“ Slavonski Brod	100.000,00	3.200.000,00	3.300.000,00
10.	Rekonstrukcija potkrovlja Opće bolnice Nova Gradiška,	100.000,00	2.400.000,00	2.500.000,00
11.	Rekonstrukcija pedijatrije Opće bolnice „Dr. Josip Benčević“ Slavonski Brod,	100.000,00	7.000.000,00	7.100.000,00
12.	Projekti energetske obnove u zdravstvu i socijalnoj skrbi	1.100.000,00kn	9.506.000,00	10.106.000,00 kn
13.	Medicinska oprema opću bolnicu Dr. Josip Benčević“ Slavonski Brod	2.000.000,00		2.000.000,00
14.	Mikrobiološki laboratoriji i dnevna bolnica Opće bolnice „Dr. Josip Benčević“ Slavonski Brod	100.000,00	97.000.000,00	97.100.000,00
15.	Preuređenje rodilišta Opće bolnice Nova Gradiška	100.000,00	6.5000,00	6.600.000,00

4. Ostali programi u zdravstvu

Na području zdravstvene zaštite stanovništva Brodsko-posavska županija u svom Proračunu za 2022. godinu planira financijska sredstva za sufinanciranje rada udruga civilnog sektora kojima je prioritetni cilj briga za zdravlje pojedinaca i ranjivih skupina te kontinuirana briga za profesionalno i drugo educiranje zdravstvenih radnika putem seminara, simpozija i kolegija čiji su organizatori zdravstvene ustanove na području Županije, kako je navedeno u Tablici 5: Programi u zdravstvu.

Tablica 5: Programi u zdravstvu

Redni broj	Naziv programa	Opis programa	Sredstva (kn)
1. Programi u zdravstvu prema zakonodavnom okviru			
1.1.	Organizacija i rad mrtvozorničke službe	Temeljem Zakona o zdravstvenoj zaštiti Brodsko- posavska županija organizira rad mrtvozorničke službe te osigurava sredstva mrtvozornicima za obavljeni pregled, utvrđivanje vremena i uzroka smrti osoba umrlih izvan zdravstvene ustanove, troškove obdukcija.	700.000,00
	Provođenje monitoringa provjere sukladnosti vode namijenjene javnoj vodoopskrbi	Svrha provođenja monitoringa je dobivanje informacija o zdravstvenoj ispravnosti vode za piće i ukazivanje na probleme u vodoopskrbi. Provođenje ovog monitoringa ne oslobađa pravne osobe od obveze isporučivanja zdravstveno ispravne vode u svakom trenutku svojim korisnicima tj. vodovodi su obvezni provoditi kompletne analize dinamikom koju sami i/ili u suradnji s nadležnim zavodom za javno zdravstvo i sanitarnom inspekcijom utvrde. Monitoringom je obuhvaćen javni i lokalni vodoopskrbni sustav u Županiji a izuzeta je individualna vodoopskrba (individualni bunari, cisterne). Na temelju rezultata, s pretpostavkom da su mjesta uzimanja uzoraka optimalno odabrana, moguće je dobiti okvirnu sliku stanja u vodoopskrbnom sustavu.	800.000,00
1.2.	Provođenje monitoringa komaraca na području Brodsko-posavske županije	Monitoring komaraca je sustavno praćenje komaraca, koje obuhvaća put njihovog širenja, njihovo razmnožavanje i nastanjivanje na odabranim područjima. Praćenjem brojnosti, vrsta i rasprostranjenosti dobivamo rezultate pomoću kojih možemo donositi pravovremene i valjane mjere dezinsekcije, a sve s ciljem smanjenja broja ovih napasnika i vektora zaraznih bolesti. Provodit će se u suradnji s Hrvatskim zavodom za javno zdravstvo i Nastavnim zavodom za javno zdravstvo BPŽ.	125.000,00

2.	**Pomoći u zdravstvenoj zaštiti pučanstva**		
2.1.	Tekuće pomoći u zdravstvu i zdravstvenoj zaštiti pučanstva	Uvrštavanjem u Proračun Brodsko-posavske županije tekućih pomoći u zdravstvu i zdravstvenoj zaštiti pučanstva stvoreni su preduvjeti za veću participaciju Županije u radu zdravstvenih ustanova čiji je osnivač Brodsko-posavska županija. Planirana sredstva korist će se za organizaciju i provedbu seminara i stručnih skupova gdje će organizatori biti zdravstvene ustanove Brodsko- posavske županije, te za jednokratne pomoći za liječenje ili nabavku lijekova teško oboljelim pacijentima.	135.000,00
2.2.	Liječenje djece oboljele od malignih i drugih bolesti	Potpora djeci oboljeloj od malignih i drugih teških bolesti i njihovim roditeljima. Prožanje odgovarajuće skrbi za djecu oboljelu od malignih bolesti ostvarivat će se u suradnji s udrugama civilnog društva	30.000,00
2.3.	Palijativna skrb	Pomoć domovima zdravlja pri organizaciji palijativne skrbi i opremanju timova za palijativnu skrb	100.000,00
3.	**Pomoći zdravstvenim ustanovama**		
3.1.	Interventna sredstva za podmirenje dospjelih nepodmirenih obveza u zdravstvu	Interventna sredstva odnose se na podmirenje dospjelih obveza prema dobavljačima lijekova, potrošnog i ugradbenog medicinskog materijala za Opću bolnicu „Dr. Josip Benčević“ Slavonski Brod. Brodsko-posavska županija će s Općom bolnicom „Dr. Josip Benčević“ potpisati ugovor kojim će regulirati obveze korisnika sredstava kao i načine izvješćivanja o načinu namjenske potrošnje sredstava	3.000.000,00
4.	**Suzbijanje zlouporabe ovisnosti**		
4.1.	Preventivni programi u području suzbijanja zlouporabe sredstava ovisnosti	Povjerenstvo za suzbijanje zlouporabe sredstava ovisnosti na području Brodsko-posavske županije koordinirat će, poticati i usmjeravati sve sudionike zadužene za provedbu mjera u funkciji suzbijanja zlouporabe sredstava ovisnosti. Preventivni programi imaju za cilj suzbijati i sprječavati pojavu svih oblika ovisnosti među djecom i mladima te rizično ponašanje djece i mladih vezano uz eksperimentiranje sa sredstvima ovisnosti, što uključuje prevenciju ovisnosti o drogama, alkoholu, pušenju, internetu, klađenju i druge vrste ovisnosti kod djece.	60.000,00
4.2.	Hagioterapija – model pružanja duhovne pomoći	Centar za hagioterapiju Slavonski Brod primjenom hagioterapije provodi programske aktivnosti suzbijanja zlouporabe droga . U «Mjesecu borbe protiv ovisnosti « Centar organizira tribine namijenjene učenicima osnovnih i srednjih škola Županije, promocije knjiga i druge aktivnosti namijenjene prevenciji ovisnosti.	3.000,00

5.	**Edukacije i seminari u zdravstvenoj zaštiti**		
5.1.	Edukacija i seminari na području zdravstvene i socijalne zaštite	Stručni skupovi iz područja zdravstvene zaštite pučanstva, seminari i simpoziji koje organiziraju zdravstvene ustanove i zdravstvene udruge na području Brodsko-posavske županije te zdravstvene institucije na državnoj razini.	35.000,00
5.2.	Stipendiranje studenata	Brodsko-posavska županija stipendiranjem studenata medicine s područja Županije planira smanjiti problem nedostatka liječnika u svim djelatnostima primarne i sekundarne zdravstvene zaštite	550.000,00
5.3.	Zdravstveno humanitarni programi i priredbe	Organizacija Dana HMP i ostalih programa obilježavanja značajnih datuma za zdravstvo na području Brodsko-posavske županije	80.000,00

Ovaj Program stupa na snagu osmog dana od dana objave u „Službenom vjesniku Brodsko-posavske županije“, a primjenjuje se od 1. siječnja 2022.

KLASA: 021-01/21-08/75
URBROJ: 2178/1-01/01-21- 1
Slavonski Brod, 16. prosinca 2021.

Predsjednik
Županijske skupštine
Pero Ćosić,dipl.ing.građ., v.r.

205.

Na temelju članka 35. Zakona o lokalnoj i područnoj (regionalnoj) samoupravi („Narodne novine“ br. 33/01, 60/01, 129/05, 109/07, 125/08, 36/09, 150/11, 144/12, 19/13, 137/15, 123/17, 98/19 i 144/20), članak 143. Zakona o odgoju i obrazovanju u osnovnoj i srednjoj školi („Narodne novine“ broj 87/08,86/09,92/10.105/10,90/11,5/12, 16/12,86/12,126/12, 94/13, 152/14, 07/17, 68/18, 98/19 i 64/20), članka 49. Zakona o predškolskom odgoju i obrazovanju („Narodne novine“ broj 10/97, 107/07, 94/13 i 98/19) i članka 34. Statuta Brodsko-posavske županije („Službeni vjesnik Brodsko-posavske županije“ broj 10/09, 19/10, 2/13, 15/13 – pročišćeni tekst, 4/18, 5/20 i 7/21), Županijska skupština Brodsko-posavske županije na 5. sjednici održanoj 16. prosinca 2021. donijela

PROGRAM

JAVNIH POTREBA U ŠKOLSTVU
NA PODRUČJU BRODSKO-POSAVSKE ŽUPANIJE
ZA 2022. GODINU

I.

Ovim Programom javnih potreba u školstvu (u daljnjem tekstu: Program) utvrđuju se javne potrebe u djelatnosti školstva na području Brodsko-posavske županije (u daljnjem tekstu: Županije) u 2022. godini s ukupno utvrđenim potrebitim sredstvima, korisnicima i načinom rasporeda sredstava.

II.

Za provedbu ovog Programa potrebno je osigurati sredstva u ukupnom iznosu od 92.687.028,68 kuna.

Sredstva iz stavka 1. osigurat će se na sljedeći način:

Iznos	Opis
41.396.508,00	Decentralizirane funkcije osnovnog i srednjeg obrazovanja
18.000.000,00	Sufinanciranje prijevoza učenika srednjih škola
27.042.269,68	Projekti
6.248.251,00	Opći prihodi i primici

III.

Sredstva iz članka II. stavka 1. podstavka 1. točki 1. raspoređuju se u iznosu od 41.396.508,00 kuna osnovnim i srednjim školama kojima je osnivač Županija. Sredstva su planirana na osnovi osiguranih sredstava u 2021.godini u Državnom proračunu i biti će usklađena s o Odlukama o kriterijima, mjerilima i načinu financiranja decentraliziranih funkcija osnovnog i srednjeg školstva na području Brodsko-posavske županije u 2022. godini koju donosi Vlada RH početkom 2022.godine.Županija je temeljem zakona osnivač 23 osnovne škole i 12 srednjih koji se nalaze na području Brodsko-posavske županije.

U okviru sredstava iz stavka 1. Županija će u 2022.godini sufinancirati izgradnju OŠ „Milan Amruš“ Slavonski Brod u iznosu od 500.000,00 kn.

IV.

Raspored sredstava iz članka III. stavka 1. je sljedeći:

A.Tablica: Osnovno školstvo

Vrsta rashoda	Planirana sredstva
Materijalni i financijski rashodi te rashode za tekuće i investicijsko održavanje osnovnog školstva i rashodi za nabavu proizvedene dugotrajne imovine i dodatna ulaganja na nefinancijskoj imovini (kapitalne investicije)	25.778.797,00

B.Tablica: Srednje školstvo

Vrsta rashoda	Planirana sredstva
Materijalni i financijski rashodi te rashode za tekuće i investicijsko održavanje srednjeg školstva i rashodi za nabavu proizvedene dugotrajne imovine i dodatna ulaganja na nefinancijskoj imovini (kapitalne investicije)	15.617.711,00

C. Brodsko-posavska županija može za potrebe realizacije decentraliziranih funkcija osnovnog i srednjeg obrazovanja udružiti odobrena sredstva Vlade Republike Hrvatske za 2022.godinu u visini definiranoj Odlukom o kriterijima i mjerilima za utvrđivanje bilančnih prava za financiranje minimalnog standarda javnih potreba osnovnog školstva u 2022.godini i Odlukom o kriterijima i mjerilima za utvrđivanje bilančnih prava za financiranje minimalnog standarda javnih potreba srednjih škola i učeničkih domova u 2022. godini.

V.

Sredstva iz članka II. stavka 1. podstavka 1., točaka 2. 3. i 4. rasporediti će se na sljedeći način:

Redni broj	Naziv programa/projekta	Izvori financiranja			Ukupno
		Opći prihodi i primici	EU sredstva	Državni proračun	
1.	Sufinanciranje prijevoza učenika srednjih škola			18.000.000,00	18.000.000,00
2.	Projekt „S osmijehom u školu 3“	671.126,00,00	2.500.000,00		3.171.126,00
3.	Projekt “Osiguravanje školske prehrane za djecu u riziku od siromaštva“		999.472,38		999.472,38
4.	Projekt „Školska shema“		515.383,26		515.383,26
5.	Projekt „Medni dan s hrvatskih pčelinjaka“			22.005,00	22.005,00
6.	Natjecanje i smotre učenika	220.450,00			220.450,00
7.	Stipendiranje studenata	1.100.000,00			1.100.000,00
8.	Provedba nacionalnih programa	15.000,00			15.000,00
9.	Prekogranični projekt PAMETNE ŠKOLE 2	447.675,00	2.536.825,00		2.984.500,00
10.	Regionalni centar kompetentnosti Slavonika 5,0		4.827.383,08		4.827.383,08
11.	Regionalni centar kompetentnosti Slavonika 5,1		12.334.393,00		12.334.393,00
12.	Provedba programa suzbijanja ovisnosti i nasilja u školama	10.000,00			10.000,00

13.	Ostali programi u školstvu	60.000,00			60.000,00
14.	Sufinanciranje programa visokog obrazovanja	480.000,00			480.000,00
15.	Sufinanciranje predškolskog odgoja i obrazovanja	650.000,00			650.000,00
16.	Sufinanciranje rada Sveučilišta u Slavonskom Brodu	2.000.000,00			2.000.000,00
17.	Sufinanciranje prijevoza studenata željeznicom	594.000,00			594.000,00
18.	Sufinanciranje projekata energetske obnove u školstvu		3.306.807,96		3.306.807,96
	UKUPNO	6.248.251,00	27.020.264,68	18.022.005,00	51.290.520,68

VI.

Sredstva iz članka V. stavka 1. točke 1. namijenjena su za sufinanciranje troškova javnog prijevoza redovitih učenika srednjih škola, sa svrhom ostvarivanja jednake dostupnosti obrazovanja za sve. U proračunu planiran je iznos od 18.000.000,00 kuna na temelju Odluke o kriterijima i načinu sufinanciranja troškova javnog prijevoza redovitih učenika srednjih škola za školsku godinu 2021./2022. koju je donijela Vlada Republike Hrvatske.

VII.

Sredstva iz članka V. stavka 1. točke 2. namijenjena su financiranju EU projekta „S osmijehom u školu 3“ kojim su u školskoj 2021./2022. godini angažirani pomoćnici u nastavi za 73 učenika. Ovaj projekt se provodi 8 godinu za redom. Projekt je prvenstveno usmjeren na pomoć učenicima s teškoćama u razvoju putem osiguravanja neposredne potpore za njihovim potpunim, učinkovitim i ravnopravnim sudjelovanjem u odgojno-obrazovnom procesu u zadacima koji zahtijevaju komunikacijsku, senzornu i motoričku aktivnost učenika, u kretanju, pri uzimanju hrane i pića, u obavljanju higijenskih potreba, u svakidašnjim nastavnim, izvannastavnim i izvan učioničkim aktivnostima prema izrađenom programu rada prema potrebama svakog pojedinog učenika.
Sredstva će se isplaćivati temeljem Odluke o financiranju Ministarstva znanosti i obrazovanja te zaključenih ugovora za ugovorno razdoblje.

VIII.

Sredstva iz članka V. stavka 1. točke 3. namijenjena su financiranju EU projekta "Osiguravanje školske prehrane za djecu u riziku od siromaštva". Projektom će se u školskoj 2021./2022. godini osigurati obrok

za 1261 učenika iz 22 osnovne škola s područja Brodsko-posavske županije. Projekt je usmjeren na ublažavanje najtežih oblika dječjeg siromaštva i to u vidu podjele hrane djeci u školama. Isti predstavlja dodanu vrijednost postojećim nacionalnim programima i nije zamjena postojećih programa subvencioniranja prehrane već dodana vrijednost kojom će pomoć biti dostupna većem broju djece. Projektom je osigurano 5,47 kn dnevno po učeniku za jedan obrok.
Realizacija projekta provodi se već 6 godinu za redom. Sredstva će se isplaćivati temeljem Odluke o financiranju Ministarstva za demografiju, obitelj, mlade i socijalne politike, te zaključenih ugovora i sporazuma.

IX.

Sredstva iz članka V. stavka 1. točke 4. namijenjena su financiranju provedbe EU projekta „Školska shema“. Radi povećanja unosa svježeg voća i povrća te mlijeka i mliječnih proizvoda, kao i podizanja svijesti o značaju zdrave prehrane kod školske djece. Već četvrtu godinu za redom Brodsko-posavska županija nastavlja s provedbom Školske sheme – besplatnih obroka voća, povrća i mlijeka za školsku djecu u osnovnim i srednjim školama. U okviru Školske sheme voće, povrće, mlijeko i mliječni proizvodi nude se učenicima kao zaseban obrok neovisno od obroka u okviru školske prehrane, kontinuirano kroz cijelu školsku godinu.

X.

Sredstva iz članka V. stavka 1. točke 5. namijenjena su za financiranje provedbe programa – Školski medni dan s hrvatskih pčelinjaka za 2022.godinu. Školski medni dan s hrvatskih pčelinjaka za 2022. godinu, organizira se u prvim razredima osnovnih škola u Republici Hrvatskoj na dan 9. prosinca povodom obilježavanja Sv. Ambrozija, zaštitnika pčela i pčelara. Učenicima prvih razreda osnovnih škola dodijelit će se med zapakiran sukladno posebnim pravilima Hrvatskog pčelarskog saveza u Nacionalnu staklenku volumena 370 mL. Svaka Nacionalna staklenka, sukladno Pravilniku o nacionalnoj staklenci za med hrvatskog podrijetla mora biti propisno označena zaštićenim znakom Med hrvatskih pčelinjaka.

XI.

Sredstva iz članka V. stavka 1. točke 6. namijenjena su za organizaciju i izvođenje natjecanja i smotri na županijskoj/međužupanijskoj razini, koja se provode prema Odluci i Uputama za provedbu natjecanja i smotri učenika/ca osnovnih i srednjih škola Republike Hrvatske te Kataloga natjecanja i smotri za 2021./2022.godinu, a koje donosi Ministarstvo znanosti i obrazovanja na prijedlog Agencije za odgoj i obrazovanje i Agencije za strukovno obrazovanje i obrazovanje odraslih.

XII.

Sredstva iz članka V. stavka 1. točke 7. namijenjena su za stipendiranje studenata. U 2022. godini Brodsko-posavska županija stipendirati će 120 redovitih studenata. Odlukom o uvjetima, kriterijima i postupku dodjele stipendija iz sredstava Županijskog proračuna („Službeni vjesnik Brodsko-posavske županije“ broj 25/14 i 21/15) utvrđen je postupak dodjele stipendija za studente koji imaju prebivalište na području Brodsko-posavske županije.

XIII.

Sredstva iz članka V. stavka 1. točke 8. namijenjena su za nacionalne programe;

- Program provedbe mjera Nacionalne populacijske politike

- Program rada Povjerenstva za provedbu mjera Nacionalnog plana aktivnosti za prava i interese djece
- Provedbeni plan Nacionalnog programa za mlade
- Provedbeni plan Nacionalne strategije prevencije poremećaja u ponašanju djece i mladih
  Programe suzbijanja ovisnosti i programe protiv nasilja u školi.

XIV.

Sredstva iz članka V. stavka 1. točke 9. namijenjena su za realizaciju Innterreg IPA prekograničnog projekta suradnje Hrvatska-Bosna i Hercegovina - Crna Gora 2014-2020., PAMETNE ŠKOLE 2, koji se počeo provoditi u listopadu 2020.godine.Brodsko-posavska županija projekt provodi u suradnji s vodećim partnerom, Centar za razvoj i podršku iz Tuzle i Tuzlanskim kantonom. Projekt je vrijedan 1.855.805,07 eura od čega su bespovratna sredstva 1.577.434,30 eura. Projektom će se instalirati 15 solarnih elektrana u osnovnim i srednjim školama na području Brodsko-posavske županije, vrijednosti 837.223,59 eura od čega je 711.640,05 eura bespovratnih sredstava, a 125.583,54 eura izvornih sredstava Brodsko-posavske županije.

XV.

Sredstva iz članka V. stavka 1. točaka 10. i 11. namijenjena su realizaciji projekta Regionalni centar kompetentnosti u području strojarstva i sastoji se od dva međusobno ovisna podprojekta. Regionalni centar kompetentnosti „Slavonika 5.0“ ukupne vrijednosti 29.965.560,00 kn namijenjen je učenicima trogodišnjih i četverogodišnjih strukovnih zanimanja iz sektora strojarstva koje uključuje 12 strukovnih škola iz svih 5 županija slavonske regije, nastavnicima strukovnih predmeta, mentorima, nezaposlenim osobama. Projektom će se dograditi Tehnička škola Slavonski Brod, nabaviti specijalizirana oprema, te izvršiti edukacije nastavnika i ostalih dionika obrazovnog procesa. Realizacijom projekta Regionalni centar kompetentnosti „Slavonika 5.1“ ukupne vrijednosti 48.804.018,11 kn će se u regiji od 5 županija stvoriti privlačan, inovativan i tehnološki napredan sustav obrazovanja i osposobljavanja spreman na provedbu učenja temeljenog na radu. Uspostavom inovacija u poučavanju, opremanjem i internacionalizacijom za obrazovanje stručnjaka iz sektora strojarstva /elektrotehnike, ojačat će se 12 strukovnih škola u Slavoniji za plasiranje stručnjaka iz sektora strojarstva na tržište rada. Projekt završava u prosincu 2023.godine i financira se EU sredstvima u 100% iznosu.

XVI.

Sredstva iz članka V. stavka 1. točaka 12. i 13. namijenjena su za financiranje nastavka aktivnosti vezanih za rad učenika s teškoćama, rad s nadarenom djecom, obljetnice škola, završnih svečanosti za maturante, realizaciju programa obrazovanja učenika s teškoćama.

XVII.

Sredstva iz članka V. stavka 1. točke 14. namijenjena su za sufinanciranje visokog obrazovanja na području Brodsko-posavske županije. Tu se prije svega podrazumijeva sufinanciranje sveučilišnog Preddiplomskog studija sestrinstva u Novoj Gradiški, pri Fakultetu za dentalnu medicinu i zdravstvo Sveučilišta J.J. Sveučilišta u Osijeku i Diplomskog studija sestrinstva u Slavonskom Brodu, pri Medicinskom fakultetu Sveučilišta J.J. Strosmayera u Osijeku, rad Zavoda za znanstveni i umjetnički rad u Đakovu, te sredstva za razvoj visokog obrazovanja. U akademskoj 2021./2022.godini na Preddiplomski studij sestrinstva upisano je ukupno 170 studenata, a na Diplomski studij sestrinstva u Slavonskom Brodu 128 studenata.

XVIII.

Sredstva iz članka V. stavka 1. točke 15. namijenjena su za sufinanciranje predškolskog odgoja i obrazovanja i to; za rad Dječjeg vrtića „Cekin“ u Slavonskom Brodu u iznosu od 240.000,00 kuna, kapitalne donacije za obnovu zgrade dječjeg vrtića Cekin u iznosu od 200.000,00 kuna, te za program male škole u iznosu od 210.000,00 kuna.
Program predškole provodi se za svu djecu u godini prije polaska u osnovnu školu u školskoj godini 2021./2022., koja nisu pohađala druge programe predškolskog odgoja i naobrazbe. Program predškole je obvezni program odgojno-obrazovnog rada s djecom i dio je sustava odgoja i obrazovanja u Republici Hrvatskoj (čl. 1. stavak 2. Pravilnika) te se financira prema Pravilniku o sadržaju i trajanju programa predškole.
Dječji vrtić „Cekin“ u 2021/2022.godini pohađa 104 djece. Obzirom na svoje potrebe sva djeca s teškoćama u razvoju su u multidisciplinarnom tretmanu koji se provodi u suradnji s Poliklinikom «Zlatni Cekin». Individualni program rada načinjen je za svako dijete s teškoćama u razvoju u skladu s njegovim sposobnostima i potrebama, a u suradnji s psihologom, defektologom i odgajateljima. Sredstva se isplaćuju u obliku mjesečnih dotacija za boravak djece s teškoćama u ustanovi.

XIX.

Sredstva iz članka V. stavka 1. točke 16. namijenjena su za sufinanciranje rada Sveučilišta u Slavonskom Brodu. U akademskoj 2021./2022.godini na Sveučilište je upisano ukupno 2185 studenata, od čega na Odjelu društveno-humanističkih znanosti 1045 studenata, Strojarskom fakultetu u Slavonskom Brodu 848 studenata, Biotehničkom odjelu 111 studenata i Tehničkom odjelu 181 student.

XX.

Sredstva iz članka V. stavka 1. točke 17. namijenjena su za sufinanciranje prijevoza redovnih studenata željeznicom. Temeljem javnog iskaza interesa u akademskoj 2021./2022. godini sufinancirati će se prijevoz za 685 redovna studenta na način da će troškove prijevozne karte sufinancirati 50% Brodsko-posavska županija i 50% Hrvatske željeznice.

XXI.

Doznačena i rezervirana sredstva za Program energetske obnove iz izvora pomoći; Ministarstvo graditeljstva i prostornog uređenja, Fond za zaštitu okoliša i energetsku učinkovitost u iznosu od 3.306.807,96 kuna za realizaciju energetske obnove školskih objekata iz Pilot projekta, koja će biti raspoređena i realizirana u 2022.godini na nove projekte energetske obnove.

XXII.

Ovaj Program stupa na snagu osmog dana od dana objave u „ Službenom vjesniku Brodsko-posavske županije“.

KLASA: 021-01/21-08/79
URBROJ: 2178/1-01-21-1
Slavonski Brod, 16. prosinca 2021.

PREDSJEDNIK
ŽUPANIJSKE SKUPŠTINE
Pero Ćosić, dipl.ing.građ., v.r.

206.

Na temelju članka 35. Zakona o lokalnoj i područnoj (regionalnoj) samoupravi („Narodne novine“ br. 33/01, 60/01, 129/05, 109/07, 125/08, 36/09, 150/11, 144/12, 19/13, 137/15, 123/17, 98/19 i 144/20), članka 76.stavka 4. Zakona o sportu («Narodne novine» br. 71/06., 150/08., 124/10., 124/11., 86/12., 94/13., 85/15, 19/16, 98/19, 47/20 i 77/20), članka 20.stavka 2.Zakona o tehničkoj kulturi («Narodne novine» br.76/93.,11/94. i 38/09.) i članka 34. Statuta Brodsko-posavske županije („Službeni vjesnik broj 10/09, 19/10, 2/13, 15/13-pročišćeni tekst, 4/18, 5/20 i 7/21) Županijska skupština Brodsko-posavske županije na 5. sjednici održanoj 16. prosinca 2021. donijela je

PROGRAM

JAVNIH POTREBA U SPORTU i TEHNIČKOJ KULTURI NA PODRUČJU BRODSKO-POSAVSKE ŽUPANIJE ZA 2022. GODINU

I.

Ovim Programom javnih potreba u sportu i tehničkoj kulturi (u daljnjem tekstu: Program), utvrđuju se javne potrebe u sportu i tehničkoj kulturi Brodsko-posavske županije (u daljnjem tekstu: Županije) u 2022.godini, s ukupno utvrđenim ukupnim potrebnim sredstvima, korisnicima i načinom rasporeda sredstava.

II.

Za provedbu ovog Programa potrebno je osigurati sredstva u ukupnom iznosu od 3.653.976,84 kn.

Sredstva iz stavka 1.osigurati će se iz izvornog proračuna Županije u iznosima kako slijedi:
- Za javne potrebe u sportu 3.349.543,40 kuna
- Za javne potrebe u tehničkoj kulturi 304.433,44 kuna

III.

Sredstva iz članka II. stavka 2. podstavka 1.Programa raspoređuju se kako slijedi:

A. Zajednica športskih udruga i saveza Brodsko-posavske županije 1.398.935,08 kuna

- rashodi za zaposlene,
- materijalni troškovi,
- najam prostora za rad
- oprema i informatizacija

B. Ostali programi javnih potreba u športu

Redni broj	Namjena	Iznos
1.	Potpore športskim udrugama Brodsko-posavske županije	1.500.000,00
2.	Sufinanciranje programa tjelesne i zdravstvene kulture djece i mladeži koju objedinjava i koordinira Zajednica športskih udruga i saveza Brodsko-posavske županije	200.000,00
3.	Sufinanciranje programa	
	- Športskog saveza invalida	95.000,00
	- športskog saveza gluhih	20.000,00
4.	Posebne namjene u sportu	
	- školovanje,osposobljavanje i usavršavanje kadrova	35.608,32
	- naknada vrhunskim sportašima	
	- troškovi proglašenja sportaša godine (izuzetna sportska ostvarenja)	
5.	Ostale namjene u sportu	100.000,00
	-memorijalni turniri -ostali programi (plasman u viši stupanja natjecanja,obljetnice, studentski sport)	
UKUPNO B		1.950.608,32
UKUPNO A+B		3.349.543,40

IV.

Sredstva za zadovoljavanje javnih potreba u športu koja se izdvajaju iz Proračuna Županije sukladno Zakonu o sportu, doznačavaju se na račun Zajednice športskih udruga i saveza Brodsko-posavske županije, koja ih raspodjeljuje korisnicima sukladno **Pravilniku za vrednovanje, financiranje i izračun vrijednosti pojedine sportske udruge,** pri čemu se vrednuju slijedeći elementi;

- razvijenost sporta u Županiji, Republici Hrvatskoj i šire (broj klubova, sportaša),
- ostvareni rezultati u protekloj natjecateljskoj sezoni (momčadski, pojedinačno, i mješovitog natjecanja),
- broj kategoriziranih sportaša po rješenju Hrvatskog olimpijskog odbora,
- tradicija i kontinuitet sudjelovanja u natjecanjima,
- sustav natjecanja (masovnost, stupnjevanost, organiziranost),
- stručni rad,
- popularnost (gledateljstvo, medijska zastupljenost),
- nositelj kvalitete,
- važnost za tjelesno-zdravstvenu kulturu,
- društveni i gospodarski interes,
- da ispunjava obveze temeljem Zakona o sportu i Zakona o udrugama Republike Hrvatske.

Sredstva za programe športsko rekreativnih aktivnosti osoba sa invaliditetom doznačuju se Športskom saveza invalida Brodsko-posavske županije.

Zajednica svoje poslove obavlja u suradnji sa Zajednicom športskih udruga Grada Slavonskog Broda i Savezom športova Grada Nove Gradiške vodeći računa o ravnomjernom razvoju sporta na području Županije.

V.

Sredstva iz članka II. stavka 2. podstavka 2.Programa raspoređuju se kako slijedi:

A. Zajednica tehničke kulture Brodsko-posavske županije

Plaće i materijalni troškovi 177.427,44
- Plaće (tajnik, administrativno-financijski djelatnik)
- Materijalni troškovi

B. Potpora udrugama tehničke kulture, za programe, susrete i smotre

Redni broj	Namjena	Iznos
1.	Udruge tehničke kulture	71.886,00
2.	Susreti, smotre	5.120,00
3.	Učeničke zadruge	20.000.00
4.	Programi darovitih učenika	30.000,00
UKUPNO B		127.006,00
UKUPNO A+B		304.433,44

VI.

Sredstva za zadovoljenje javnih potreba u tehničkoj kulturi na području Brodsko-posavske županije doznačuju se Zajednici tehničke kulture Brodsko-posavske županije sukladno Zakonu o tehničkoj kulturi, te ih ona raspoređuje udrugama tehničke kulture koje su se Odlukom udružile u Zajednicu.

Program rada zajednice usmjeren je:
- na odgoj i obrazovanje, osposobljavanje za stjecanje tehničkih, tehnoloških i informatičkih znanja i vještina,
- individualni rad i širenje znanstvenih i tehničkih dostignuća,
- na propagandu, informatičku djelatnost, prema djeci i mladeži za skupljanje u udrugama tehničke kulture,
- na osiguravanje kadrovskih i materijalnih uvjeta za rad Zajednice i pomoć u radu udruga tehničke kulture, na ustrojstvu i osiguravanju sredstava za pojedine programe,
- na organizaciju susreta, smotri i natjecanja Udruga, Županije i državnoj razini.

Zajednica tehničke kulture objedinjuje rad na području cijele Županije, a posebno koordinira rad gradskih zajednica Slavonskog Broda i Nove Gradiške za koje se dio sredstva osigurava iz Županijskog, a dio iz gradskih proračuna.

VII.

Ovaj Program stupa na snagu osmog dana od dana objave u „ Službenom vjesniku Brodsko-posavske županije“.

KLASA: 021-01/21-08/80
URBROJ: 2178/1-01-21-1
Slavonski Brod, 16. prosinca 2021.

PREDSJEDNIK
ŽUPANIJSKE SKUPŠTINE
Pero Ćosić dipl.ing.građ., v.r.

- akti župana:

207.

Na temelju članka 37. Zakona o zaštiti o očuvanju kulturnih dobara (Narodne novine br. 69/99, 151/03, 157/03, 100/04, 87/09, 88/10, 61/11, 25/12, 136/12, 157/13, 152/14, 98/15, 44/17, 90/18, 32/20 i 62/20) i članka 56. Statuta Brodsko-posavske županije („Službeni vjesnik Brodsko-posavske županije„ br.10/09, 19/10, 2/13, 15/13-pročišćeni tekst, 4/18, 5/20 i 7/21), Župan Brodsko-posavske županije donio je sljedeći

ZAKLJUČAK

o nekorištenju pravom prvokupa

I.

Brodsko-posavska županija neće se koristiti pravom prvokupa u predmetu ponude Kate Zovko, Branka Zovka i Ane Funarić iz Vrpolja Stjepana Radića 2, za prodaju suvlasničkih dijelova nekretnina (Oranice Mamac), označenih kao k.č. br. 76/3, površine 6309 m2, k.č. br. 77/1, površine 385 m2 i k.č.br. 78/1, površine 3442 m2, broj zk uloška 155 k.o. Vrpolje za kupoprodaju cijenu od 25.000,00 kuna.

II.

Ovaj Zaključak objavit će se u „Službenom vjesniku Brodsko-posavske županije“.

KLASA: 023-01/21-01/597
URBROJ: 2178/1-09/21-2
Slavonski Brod, 21. prosinca 2021.

ŽUPAN
dr.sc. Danijel Marušić,dr.med.vet., v.r.